ΒΑΣΙΛΕΙΟΝ ΤΗΣ ΕΛΛΑΔΟΣ
ΕΘΝΙΚΗ ΣΤΑΤΙΣΤΙΚΗ ΥΠΗΡΕΣΙΑ ΤΗΣ ΕΛΛΑΔΟΣ
KINGDOM OF GREECE
NATIONAL STATISTICAL SERVICE OF GREECE
ROYAUME DE GRÈCE
OFFICE NATIONAL DE STATISTIQUE

1401

ΕΘΝΙΚΗ ΣΤΑΤΙΣΤΙΚΗ ΥΠΗΡΕΣΙΑ ΤΗΣ ΕΛΛΑΔΟΣ
ΒΙΒΛΙΟΘΗΚΗ
Αύξ. Αριθ.
Κατηγ. Βιβλίου

ΜΗΝΙΑΙΟΝ ΔΕΛΤΙΟΝ ΣΤΑΤΙΣΤΙΚΗΣ ΕΞΩΤΕΡΙΚΟΥ ΕΜΠΟΡΙΟΥ
MONTHLY BULLETIN OF EXTERNAL TRADE STATISTICS
BULLETIN MENSUEL DE STATISTIQUE DU COMMERCE EXTÉRIEUR

ΜΑΡΤΙΟΣ — MARCH — MARS

1963

ΕΘΝΙΚΟΝ ΤΥΠΟΓΡΑΦΕΙΟΝ — ΑΘΗΝΑΙ

ΕΘΝΙΚΗ ΣΤΑΤΙΣΤΙΚΗ ΥΠΗΡΕΣΙΑ ΕΛΛΑΔΟΣ

ΠΙΝΑΞ ΠΕΡΙΕΧΟΜΕΝΩΝ

	Σελίς
Εἰδικαὶ σημειώσεις	III
Διαγράμματα	VII, XV
Εἰσαγωγαὶ : Δείκτης μέσης ἀξίας	VIII
» Δείκτης ὄγκου	IX
Ἐξαγωγαὶ : Δείκτης μέσης ἀξίας	X
» Δείκτης ὄγκου	XI
Ὅροι Ἐμπορίου	XII
Ὅροι ἐμπορίου μετὰ τῶν χωρῶν τῆς Ε.Ο.Κ., Ἡν. Βασιλείου καὶ Ἡν. Πολιτειῶν	XII
Δεῖκται εἰσαγωγῶν ἐκ τῶν χωρῶν τῆς Ε.Ο.Κ., Ἡν. Βασιλείου καὶ Ἡν. Πολιτειῶν	XIII
Δεῖκται ἐξαγωγῶν πρὸς τὰς χώρας τῆς Ε.Ο.Κ., Ἡν. Βασίλειον καὶ Ἡν. Πολιτείας	XIV
Πίναξ	
1. — Εἰδικὸν ἐμπόριον : εἰσαγωγαὶ c.i.f., ἐξαγωγαὶ f.o.b. 1937, 1938 καὶ 1951–1963	1
2. — Εἰσαγωγαὶ καὶ ἐξαγωγαὶ κατὰ ἠπείρους καὶ χώρας προελεύσεως καὶ προορισμοῦ	2–5
— Τμήματα τοῦ Τελωνειακοῦ Δασμολογίου Εἰσαγωγῆς	6
3. — Εἰσαγωγὴ καὶ ἐξαγωγὴ : κατὰ Τμήματα τοῦ Ἑλληνικοῦ Τελωνειακοῦ Δασμολογίου	7
3α.— Εἰσαγωγὴ : κυριώτεραι χῶραι κατὰ Τμήματα τοῦ Ἑλληνικοῦ Τελωνειακοῦ Δασμολογίου	8–10
3β.— Ἐξαγωγὴ : κυριώτεραι χῶραι κατὰ Τμήματα τοῦ Ἑλληνικοῦ Τελωνειακοῦ Δασμολογίου	11–13
3γ.— Εἰσαγωγὴ : κυριώτερα Τελωνεῖα κατὰ Τμήματα τοῦ Ἑλληνικοῦ Τελωνειακοῦ Δασμολογίου	14–15
3δ.— Ἐξαγωγὴ : κυριώτερα Τελωνεῖα κατὰ Τμήματα τοῦ Ἑλληνικοῦ Τελωνειακοῦ Δασμολογίου	16–17
4. — Εἰσαγωγὴ — ἐξαγωγὴ συμφώνως πρὸς τὴν Ἀναθεωρημένην Τυποποιημένην Ταξινόμησιν τοῦ Διεθνοῦς Ἐμπορίου (Τ.Τ.Δ.Ε.)	18
5. — Εἰσαγωγαὶ ἐμπορευμάτων κατὰ κλάσεις τοῦ Ἑλληνικοῦ Τελωνειακοῦ Δασμολογίου	19–72
6. — Ἐξαγωγαὶ ἐμπορευμάτων κατὰ κλάσεις τοῦ Ἑλληνικοῦ Τελωνειακοῦ Δασμολογίου	73–92
7. — Εἰσαγωγαὶ—Ἐξαγωγαὶ : κατὰ κατηγορίας καὶ ὁμάδας τῆς Ἀναθεωρημένης Τ.Τ.Δ.Ε.	93–97

Εἰδικαὶ σημειώσεις

1. **Ταξινόμησις.** α) Εἰς τοὺς πίνακας 3–3δ, 5 καὶ 6 τὰ ἐμπορεύματα προσδιορίζονται συμφώνως πρὸς τὸ νέον Τελων. Δασμολόγιον Εἰσαγωγῆς. β) Εἰς τοὺς πίνακας 4 καὶ 7 τὰ ἐμπορεύματα ἔχουν ταξινομηθῆ συμφώνως πρὸς τὴν Ἀναθεωρημένην Τυποποιημένην Ταξινόμησιν τοῦ Διεθνοῦς Ἐμπορίου (Τ.Τ.Δ.Ε.).

2. **Γεωγραφικὴ κατάταξις.** (Πίναξ 2). Αἱ περιοχαὶ καὶ αἱ χῶραι προελεύσεως καὶ προορισμοῦ ἔχουν καθορισθῆ κατὰ ἠπείρους.

3. **Σύστημα ἐμπορίου.** Εἰδικὸν Ἐμπόριον, δηλαδὴ εἰσαγωγαὶ ἀπ' εὐθείας διὰ τὴν ἐγχώριον κατανάλωσιν, π λ έ ο ν εἰσαγωγαὶ ἐξ ἀποταμιεύσεως ἢ ἐξ ἐλευθέρων ζωνῶν· ἐξαγωγαὶ ἐθνικῶν ἐμπορευμάτων, δηλαδὴ ἐμπορεύματα ἐξ ὁλοκλήρου ἢ μερικῶς παραχθέντα ἢ βιομηχανοποιηθέντα ἐν τῇ χώρᾳ, π λ έ ο ν ἐξαγωγαὶ ἐθνικοποιηθέντων ἐμπορευμάτων (δηλαδὴ ἐμπορεύματα περιληφθέντα εἰς τὰς εἰσαγωγὰς καὶ κατόπιν ἐξαχθέντα).

4. **Ὑπολογισμὸς τῆς ἀξίας.** Αἱ εἰσαγωγαὶ ὑπολογίζονται c.i.f., δηλαδὴ «κόστος, ἀσφάλιστρα καὶ ναῦλος» μέχρι τοῦ λιμένος ἢ τοῦ τόπου τῆς εἰσόδου εἰς τὰ Ἑλληνικὰ σύνορα, μὴ περιλαμβανομένων τῶν τελωνειακῶν δασμῶν καὶ τῶν ἐσωτερικῶν φόρων. Αἱ ἐξαγωγαὶ ὑπολογίζονται f.o.b., δηλαδὴ «ἐλεύθεραι ἐπὶ ἀτμοπλοίου» ἢ ἄλλων μέσων διεθνῶν μεταφορῶν εἰς τὸν λιμένα ἢ τὸν τόπον ἀποστολῆς εἰς τὰ Ἑλληνικὰ σύνορα, περιλαμβανομένων τῶν ἐξαγωγικῶν τελῶν καὶ τῶν ἐσωτερικῶν φόρων.

5. **Ἀξία.** Τὰ δεδομένα ἀναγράφονται εἰς χιλιάδας δραχμῶν, πλὴν ἐξαιρετικῶν τινων περιπτώσεων.

6. **Δραχμαί.** Νοοῦνται ν έ α ι δραχμαί.

7. **Ποσότης.** Ἡ ἀναγεγραμμένη ποσότης ἀναφέρεται εἰς μετρικοὺς τόννους. Ἐν τούτοις, εἴς τινα τῶν ἐμπορευμάτων ἡ ποσότης ἀναγράφεται εἰς ἑτέρας μονάδας, ἐνδεικνυομένας μετὰ τὴν κατονομασίαν αὐτῶν.

8. Εἰς ὅλους τοὺς πίνακας, ἡ ἄθροισις τῶν μερικῶν ποσῶν πιθανὸν νὰ διαφέρῃ ὀλίγον τοῦ ἀναγραφομένου συνόλου, λόγῳ στρογγυλεύσεως τῶν ἀριθμῶν.

9. Εἰς τοὺς πίνακας 5 καὶ 6 ἀναφέρονται αἱ κυριώτεραι χῶραι.

10. **Συντομίαι καὶ σύμβολα :**

m.t. : μετρικὸς τόννος
dr. : δραχμαί
— : ποσότης ἢ ἀξία μηδὲν ἢ κάτω τῆς μονάδος
χλγρ: χιλιόγραμμα
T : τεμάχια
K : κεφαλαί
Z : ζεύγη
Κμ : κυβικὰ μέτρα

TABLE OF CONTENTS

	Page
Special notes	IV
Diagrams	VII, XV
Imports: Unit value Index	VIII
» Quantum Index	IX
Exports: Unit value Index	X
» Quantum Index	XI
Terms of Trade	XII
Terms of trade with the E. E. C. countries, the United Kingdom and the United States	XII
Indices of imports from the E.E.C. couutries, the United Kingdom and the United States	XIII
Indices of exports to the E.E.C. countries, the United Kingdom and the United States	XIV
Table	
1. — Special trade : imports c.i.f., exports f.o.b. 1937, 1938 and 1951 - 1963	1
2. — Imports and exports by continents and countries of origin and destination	2–5
— Sections of the Customs Import Tariff	6
3. — Imports and exports : by Sections according to the Greek Customs Tarriff	7
3a.— Imports : principal countries by Sections of the Greek Customs Tariff	8–10
3b.— Exports : principal countries by Sections of the Greek Customs Tariff	11–13
3c.— Imports : principal Custom-Houses by Sections of the Greek Customs Tariff	14–16
3d.— Exports : principal Custom-Houses by Sections of the Greek Customs Tariff	16–17
4. — Imports and exports according to the Standard International Trade Classification (S.I.T.C., revised)	18
5. — Commodity imports by items of the Greek Customs Tariff	19–72
6. — Commodity exports by items of the Greek Customs Tariff	73–92
7. — Imports-Exports : according to S.I.T.C. Revised sections and groups	93–97

Special notes

1. **Classification.** a) In the tables 3-3d, 5 and 6 the commodities are defined according to the new Import Customs Tariff. b) In the tables 4 and 7 the commodities are classified according to the Standard International Trade Classification (S.I.T.C., Revised).

2. **Geographical breakdown.** (Table 2). Areas and countries of origin and destination are given by continents.

3. **System of trade.** Special trade, i.e. imports directly for domestic consumption p l u s imports customs cleared from bonded warehouses or free zones: exports of national merchandise, namely goods wholly or partly produced or manufactured in the country, p l u s exports of nationalized goods (i.e., goods which have been included in special imports and are then exported).

4. **Valuation.** Imports are valued c.i.f., that is «cost, insurance and freight» to the port or place of entry at the Greek frontier, excluding customs duty and internal taxes. Exports are valued f.o.b., that is «free on board» ship or other means of international transport at the port or place of dispatch at the Greek frontier, including export duties and internal taxes.

5. **Value.** Data are expressed in thousand drachmai, except where otherwise indicated.

6. **Drachmai.** N e w drachmai (1 new dr 1000 old dr.).

7. **Quantity.** Data are given in metric tons. However in some cases the quantity is given in another unit which is shown after the designation of the commodity.

8. In all the tables, the sum of individual figures may differ slightly from the total shown, as the result of rounding.

9. Tables 5 and 6 show the principal countries.

10. **Abbreviations and symbols:**

m.t. : metric tons

dr. : drachmai

—: quantity or value nil or less than the unit

Kg : kilograms

: number, heads, pieces

P : pairs

C : cubic meters

n.e.s: not elsewhere specified

TABLE DES MATIÈRES

	Page
Notes spéciales	V
Diagrammes	VII, XV
Importations: Indice de valeur unitaire	VIII
» Indice du quantum	IX
Exportations: Indice de valeur unitaire	X
» Indice du quantum	XI
Termes de l'échange	XII
Termes de l'échange avec les pays de la C.E.E., le Royaume-Uni et les États-Unis	XII
Indices des importations en provenance des pays de la C.E.E., du Royaume-Uni et des États-Unis	XIII
Indices des exportations vers les pays de la C.E.E., le Royaume-Uni et les États-Unis	XIV
Tableau	
1. — Commerce spécial : importation c.i.f., exportation f.o.b. 1937, 1938 et 1951–1963	1
2. — Importations et exportations par continents et pays d'origine et de destination	2–5
— Sections du Tarif d'Importation Douanier	6
3. — Importation et exportation: d'après les Sections du Tarif Douanier de la Grèce	7
3a.— Importation: pays pricipaux par Sections du Tarif Douanier de la Grèce	8–10
3b.— Exportation: pays principaux par Sections du Tarif Douanier de la Grèce	11–13
3c.— Importation: douanes pricipales par Sections du Tarif Douanier de la Grèce	14–15
3d.— Exportation: douanes pricipales par Sections du Tarif Douanier de la Grèce	16–17
4. — Importation et exportation d'après la Classification Type pour le Commerce International (C.T.C.I. revisée)	18
5. — Importation des marchandises d'après les numéros du Tarif Douanier de la Grèce	19–72
6. — Exportation des marchandises d'après les numéros du Tarif Douanier de la Grèce	73–92
7. — Importations-Exportations: d'après les sections et les groupes de la C.T.C.I. revisée	93–97

Notes spéciales

1. **Classification.** a) Dans les tableaux 3-3d, 5 et 6 les produits sont définis d'après le nouveau Tarif douanier d'Importation. b) Dans les tableaux 4 et 7 les produits sont classés d'après la «Classification Type pour le Commerce International» (C.T.C.I. revisée).

2. **Ventilation géographique.** (Tableau 2). Les zones et les pays d'origine et de destination sont établis par continents.

3. **Système du Commerce.** Commerce spécial, c'est-a-dire importations destinées directement à la consommation nationale, plus les importations dédouanées en provenance d'entrepôts ou de zones libres; exportations des marchandises d'origine nationale, c'est-à-dire marchandises produites ou fabriquées entièrement ou partiellement dans le pays, plus les exportations des marchandises nationalisées (c'est-à-dire des marchandises comprises dans les importations spéciales qui ont été exportées par la suite).

4. **Évaluation.** Les importations sont évaluées c.i.f. Par c.i.f. on entend «coût, assurance, fret» jusqu'au port ou au lieu d'arrivée à la frontière grecque, non compris les droits de douane et les impôts, taxes et octrois intérieurs. Les exportations sont évaluées f.o.b. Par f.o.b. on entend «franco à bord» du navire ou des autres moyens de transport international dans le port ou sur le lieu d'envoi à la frontière grecque, y compris les droits à l'exportation et les impôts ou taxes intérieurs.

5. **Valeur.** Les données sont exprimées en milliers de drachmes, sauf dans quelques cas exceptionnels.

6. **Drachmes.** On entend des drachmes nouvelles.

7. **Quantité.** Les données sont exprimées en tonnes métriques. Cependant dans quelques cas la quantité est donnée en autres unités indiquées après la désignation de la marchandise.

8. Dans tous les tableaux, les sommes des données individuelles peuvent différer légèrement des totaux indiqués, les chiffres étant arrondis.

9. Dans les tableaux 5 et 6 sont mentionnés les principaux pays.

10. **Abréviations et signes utilisés:**

m.t.: tonne métrique
dr. : drachmes
—: quantité ou valeur nulle ou inférieure à l'unité
Kg.: kilogrammes
N : nombre, têtes, unités
P : paires
C : mètres cubes
n.d.a.: non dénommés ailleurs

ΕΘΝΙΚΗ ΣΤΑΤΙΣΤΙΚΗ ΥΠΗΡΕΣΙΑ ΕΛΛΑΔΟΣ

ΔΕΙΚΤΑΙ ΕΞΩΤΕΡΙΚΟΥ ΕΜΠΟΡΙΟΥ
INDICES OF FOREIGN TRADE
INDICES DU COMMERCE EXTÉRIEUR

(1961 = 100)

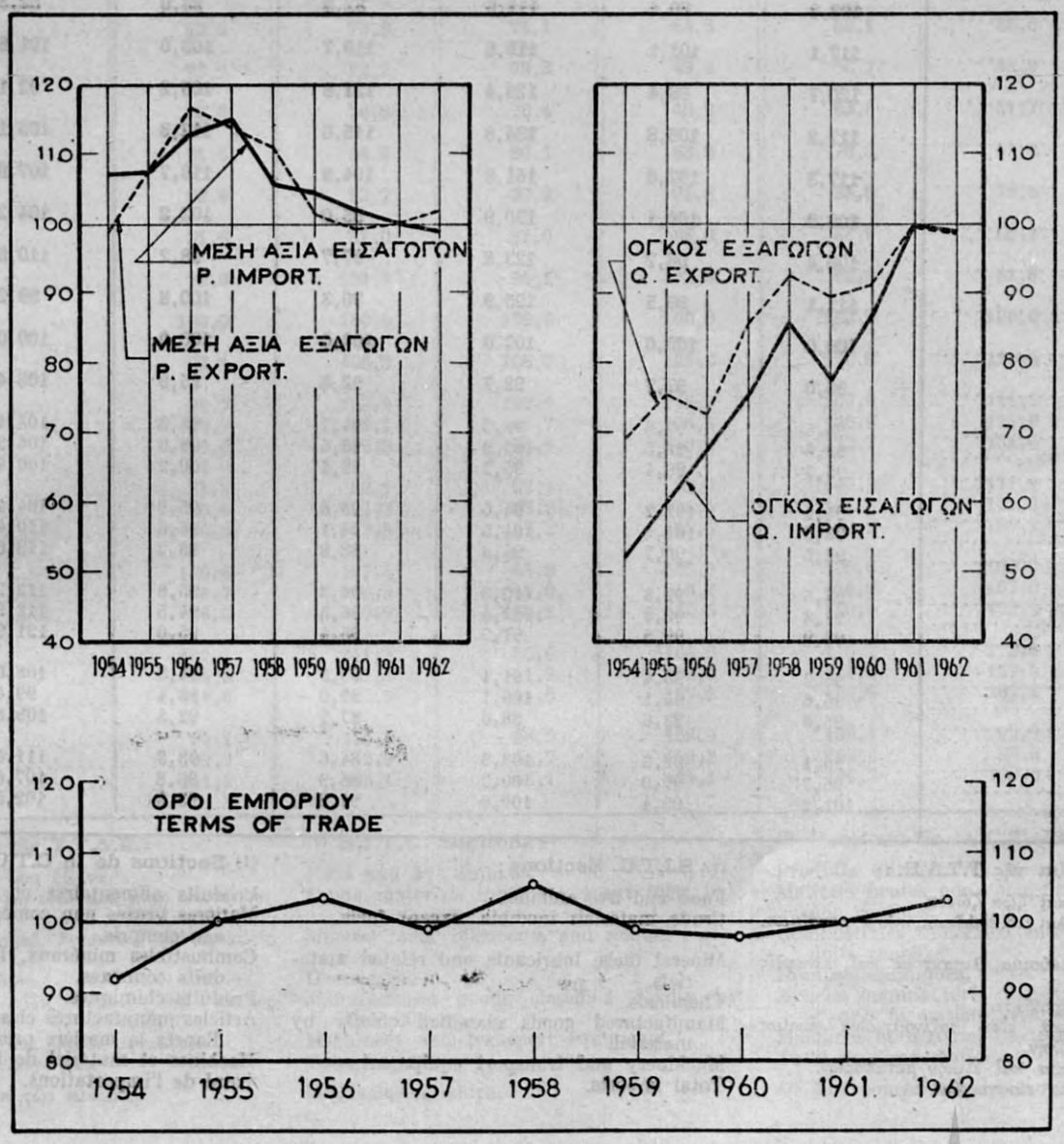

Εἰσαγωγαὶ: Δείκτης μέσης ἀξίας

Imports: Unit value index — Importations: Indice de valeur unitaire

(1961 = 100)

Ἔτος καὶ μὴν Year and month Année et mois	Κατηγορίαι Τ.Τ.Δ.Ε. (1) — S.I.T.C. Sections (1) — Sections de la C.T.C.I. (1)						
	0	2	3	5	6	7	0-9
1953	**103,3**	**80,4**	**111,5**	**82,3**	**88,0**	**82,3**	**90,8**
1954	**117,1**	**101,1**	**119,0**	**110,7**	**103,0**	**101,8**	**107,1**
1955	**120,7**	**98,4**	**126,4**	**121,9**	**105,2**	**92,1**	**107,6**
1956	**117,2**	**106,8**	**134,8**	**115,6**	**112,3**	**105,1**	**112,7**
1957	**117,3**	**107,6**	**161,8**	**104,9**	**110,7**	**107,9**	**115,0**
1958	**108,9**	**100,1**	**130,9**	**95,0**	**102,2**	**104,2**	**105,4**
1959	**106,4**	**96,7**	**123,8**	**97,7**	**98,2**	**110,5**	**104,6**
1960	**111,1**	**99,5**	**105,9**	**96,3**	**100,8**	**99,2**	**101,8**
1961	**100,0**	**100,0**	**100,0**	**100,0**	**100,0**	**100,0**	**100,0**
1962	**96,0**	**97,7**	**93,7**	**92,6**	**95,9**	**108,4**	**99,1**
1962: I	95,6	97,6	98,7	94,7	96,3	105,1	98,9
II	98,6	98,5	107.9	96,6	98,3	106,3	101,3
III	95,7	96,4	95,7	89,1	100,2	100,4	97,7
IV	94,4	102,2	94,6	93,8	95,8	104,4	98,6
V	93,9	101,6	104,5	74,1	96,6	110,4	98,4
VI	92,5	96,7	94,8	88,8	98,2	113,6	100,5
VII	98,6	99,8	110,3	96,3	95,8	112,7	102,1
VIII	92,8	99,8	107,4	96,5	94,5	112,9	101,0
IX	98,9	99,5	91,7	95,4	95,0	121,9	102,7
X	95,7	95,4	91,1	93,8	94,3	108,0	98,4
XI	96,6	94,1	105,1	89,0	93,4	99,4	95,6
XII	96,8	92,6	88,0	87,7	92,5	109,8	94,8
1963: I	98,1	92,3	102,9	84,6	93,3	111,4	97,6
II	96,7	97,0	100,7	85,9	93,8	107,6	97,4
III	101,2	95,4	100,0	91,8	95,2	102,5	98,2

(1) **Κατηγορίαι τῆς Τ.Τ.Δ.Ε.:**

0 = Τρόφιμα καὶ ζῷα ζῶντα.
2 = Πρῶται ὕλαι μὴ ἐδώδιμοι, πλὴν καυσίμων.
3 = Ὀρυκτὰ καύσιμα, λιπαντικὰ καὶ συναφεῖς ὕλαι.
5 = Χημικὰ προϊόντα.
6 = Βιομηχανικὰ εἴδη ταξινομημένα κυρίως καθ' ὕλην.
7 = Μηχανήματα καὶ ὑλικὸν μεταφορῶν.
0-9 = Σύνολον εἰσαγωγῶν.

(1) **S.I.T.C. Sections:**

Food and live animals.
Crude materials inedible, except fuels.
Mineral fuels, lubricants and related materials.
Chemicals.
Manufactured goods classified chiefly by material.
Machinery and transport equipment.
Total imports.

(1) **Sections de la C.T.C.I:**

Produits alimentaires et animaux vivants.
Matières brutes non comestibles, carburants non compris.
Combustibles minéraux, lubrifiants et produits connexes.
Produits chimiques.
Articles manufacturés classés principalement d'après la matière première.
Machines et matériel de transport.
Total de l'importations.

Εἰσαγωγαί: Δείκτης ὄγκου

Imports: Quantum Index — Importations: Indice du quantum

(1961 = 100)

Ἔτος καὶ μὴν Year and month Année et mois	Κατηγορίαι Τ.Τ.Δ.Ε.(1) — S.I.T.C. Sections (1) — Sections de la C.T.C.I.(1)						
	0	2	3	5	6	7 (2)	0 - 9 (2)
1953	**58,7**	**63,5**	**66,1**	**30,5**	**37,9**	**29,1**	**43,9**
1954	**52,5**	**73,6**	**74,1**	**44,6**	**56,1**	**36,0**	**52,3**
1955	**73,9**	**72,7**	**79,8**	**43,3**	**56,7**	**48,0**	**59,5**
1956	**93,5**	**76,0**	**76,4**	**49,5**	**63,8**	**51,7**	**67,4**
1957	**91,5**	**94,8**	**80,1**	**63,9**	**76,2**	**61,9**	**75,4**
1958	**92,9**	**93,2**	**90,8**	**91,8**	**85,8**	**79,8**	**86,3**
1959	**81,6**	**81,0**	**81,0**	**85,9**	**83,0**	**69,4**	**78,3**
1960	**76,6**	**101,9**	**96,1**	**93,3**	**92,2**	**81,8**	**87,4**
1961	**100,0**	**100,0**	**100,0**	**100,0**	**100,0**	**100,0**	**100,0**
1962	**93,1**	**106,3**	**106,0**	**125,0**	**112,8**	**113,5**	**109,2**
1962 : I	98,7	108,3	192,0	112,7	105,0	111,8	113,6
II	69,7	97,1	48,7	100,4	106,2	114,0	94,5
III	99,5	129,8	57,6	119,4	122,7	131,6	114,9
IV	85,3	83,1	92,1	92,7	107,6	111,1	98,1
V	80,4	97,3	35,2	134,4	114,3	122,3	105,9
VI	66,3	102,5	67,3	122,6	110,2	106,2	98,9
VII	130,6	107,4	48,9	105,8	108,8	100,2	103,3
VIII	78,7	99,0	42,0	140,7	120,9	107,0	101,5
IX	86,6	89,9	123,2	155,5	110,6	102,9	106,9
X	107,4	141,3	56,6	164,0	115,2	125,8	119,2
XI	94,8	97,3	51,7	138,5	123,1	122,5	110,0
XII	119,0	125,3	441,5	137,2	108,8	107,2	145,0
1963 : I	80,2	115,1	58,5	158,9	108,4	97,8	103,2
II	109,2	119,9	55,7	140,2	103,3	95,6	102,9
III	141,2	103,1	43,1	124,1	102,7	100,9	105,2

(1) **Κατηγορίαι τῆς Τ.Τ.Δ.Ε.:**

0 = Τρόφιμα καὶ ζῷα ζῶντα.
2 = Πρῶται ὕλαι μὴ ἐδώδιμοι, πλὴν καυσίμων.
3 = Ὀρυκτὰ καύσιμα, λιπαντικὰ καὶ συναφεῖς ὕλαι.
5 = Χημικὰ προϊόντα.
6 = Βιομηχανικὰ εἴδη ταξινομημένα κυρίως καθ' ὕλην.
7 = Μηχανήματα καὶ ὑλικὸν μεταφορῶν.
0 - 9 = Σύνολον εἰσαγωγῶν.

(2) Ἐξαιρουμένων τῶν πλοίων.

(1) **S.I.T.C. Sections:**

Food and live animals.
Crude materials inedible, except fuels.
Mineral fuels, lubricants and related materials.
Chemicals.
Manufactured goods classified chiefly by material.
Machinery and transport equipment.
Total imports.

(2) Excluding ships.

(1) **Sections de la C.T.C.I.:**

Produits alimentaires et animaux vivants.
Matières brutes non comestibles, carburants non compris.
Combustibles minéraux, lubrifiants et produits connexes.
Produits chimiques.
Articles manufacturés classés principalement d'après la matière première.
Machines et matériel de transport.
Total de l'importations.

(2) Non compris les bateaux.

Ἐξαγωγαί: Δείκτης μέσης ἀξίας

Exports: Unit value index — Exportations: Indice de valeur unitaire

(1961 = 100)

Ἔτος καὶ μὴν Year and month Année et mois	Κατηγορίαι Τ.Τ.Δ.Ε. (1) — S.I.T.C. Sections (1) — Sections de la C.T.C.I. (1)					
	0	1	2	5	6	0-9
1953	**83,8**	**70,3**	**95,8**	**56,0**	**128,5**	**81,5**
1954	**96,0**	**92,3**	**109,2**	**77,4**	**125,8**	**98,6**
1955	**109,6**	**111,0**	**104,6**	**69,3**	**122,8**	**108,2**
1956	**126,8**	**134,8**	**100,2**	**76,4**	**134,6**	**116,7**
1957	**116,6**	**109,8**	**113,6**	**71,0**	**129,3**	**113,7**
1958	**129,5**	**111,9**	**100,7**	**65,3**	**111,7**	**111,3**
1959	**119,3**	**103,0**	**90,3**	**69,0**	**104,4**	**101,6**
1960	**103,6**	**95,8**	**98,0**	**108,6**	**106,7**	**99,5**
1961	**100,0**	**100,0**	**100,0**	**100,0**	**100,0**	**100,0**
1962	**93,0**	**118,5**	**99,8**	**80,5**	**96,8**	**102,1**
1962 : I	94,7	98,6	97,6	90,0	100,9	97,3
II	91,6	122,1	98,7	84,1	90,9	103,3
III	92,8	117,5	99,1	95,0	97,5	101,9
IV	92,3	85,0	99,8	99,0	98,3	94,7
V	92,1	96,0	103,4	91,0	96,0	98,0
VI	90,6	120,5	105,8	79,4	105,8	98,8
VII	93,6	96,3	102,0	73,5	98,4	96,3
VIII	89,8	100,8	102,1	81,0	100,1	96,2
IX	98,5	105,6	102,6	66,3	99,5	98,2
X	92,8	118,8	101,7	71,6	88,9	98,5
XI	91,1	115,3	95,1	88,7	102,6	103,4
XII	90,9	142,2	96,4	73,4	86,1	115,5
1963 : I	91,4	149,5	97,0	78,1	89,9	112,7
II	88,6	149,9	99,3	71,8	102,0	113,7
III	92,3	172,3	100,7	71,5	106,5	118,4

(1) **Κατηγορίαι τῆς Τ.Τ.Δ.Ε.:**

0 = Τρόφιμα καὶ ζῷα ζῶντα.
1 = Ποτὰ καὶ καπνός.
2 = Πρῶται ὕλαι μὴ ἐδώδιμοι, πλὴν καυσίμων.
5 = Χημικὰ προϊόντα.
6 = Βιομηχανικὰ εἴδη ταξινομημένα κυρίως καθ' ὕλην.
0 - 9 = Σύνολον ἐξαγωγῶν.

(1) **S.I.T.C. Sections:**

Food and live animals.
Beverages and tobacco.
Crude materials inedible, except fuels.
Chemicals.
Manufactured goods classified chiefly by material.
Total exports.

(1) **Sections de la C.T.C.I.:**

Produits alimentaires et animaux vivants.
Boissons et tabacs.
Matières brutes non comestibles, carburants non compris.
Produits chimiques.
Articles manufacturés classés principalement d'après la matière première.
Total de l'exportations.

Ἐξαγωγαί: Δείκτης ὄγκου

Exports: Quantum Index — Exportations: Indice du quantum

(1961 = 100)

Ἔτος καὶ μὴν Year and month Année et mois	Κατηγορίαι Τ.Τ.Δ.Ε. (1) — S.I.T.C. Sections (1) — Sections de la C.T.C.I. (1)					
	0	1	2	5	6	0 - 9
1953	69,1	77,1	36,0	87,8	42,6	62,2
1954	72,1	81,8	37,1	74,1	65,2	68,9
1955	67,7	84,8	69,0	91,4	52,9	75,6
1956	62,6	58,9	93,9	106,6	60,1	72,8
1957	88,0	103,4	63,3	85,0	52,6	86,3
1958	56,7	107,4	89,2	95,6	69,7	93,2
1959	94,4	80,0	103,8	95,0	57,4	90,0
1960	91,1	91,6	88,9	86,4	78,1	91,4
1961	100,0	100,0	100,0	100,0	100,0	100,0
1962	128,3	73,8	127,0	85,4	148,1	109,0
1962 : I	125,6	111,5	191,9	66,1	167,1	137,1
II	134,5	141,2	199,7	116,3	98,9	147,8
III	100,5	69,3	189,7	59,9	185,4	115,9
IV	97,4	45,0	142,9	36,4	155,8	90,3
V	94,6	24,9	127,5	44,3	120,1	81,4
VI	82,5	7,0	97,1	131,8	100,7	62,3
VII	60,7	18,6	61,5	71,4	109,8	51,2
VIII	61,9	17,7	70,2	112,3	156,4	58,0
IX	204,9	14,6	51,1	97,2	158,6	86,8
X	241,8	62,6	81,2	141,5	167,4	124,1
XI	160,5	173,0	123,3	52,9	148,7	157,7
XII	163,2	225,5	188,8	75,8	202,1	198,1
1963 : I	151,5	111,0	155,2	31,0	100,3	129,4
II	158,8	122,0	141,2	69,7	141,2	139,7
III	132,4	72,1	93,4	76,9	136,9	100,6

(1) **Κατηγορίαι τῆς Τ.Τ.Δ.Ε.:**

0 = Τρόφιμα καὶ ζῷα ζῶντα.
1 = Ποτὰ καὶ καπνός.
2 = Πρῶται ὕλαι μὴ ἐδώδιμοι, πλὴν καυσίμων.
5 = Χημικὰ προϊόντα.
6 = Βιομηχανικὰ εἴδη ταξινομημένα κυρίως καθ' ὕλην.
0 - 9 = Σύνολον ἐξαγωγῶν.

(1) **S.I.T.C. Sections:**

Food and live animals.
Beverages and tobacco.
Crude materials inedible, except fuels.
Chemicals.
Manufactured goods classified chiefly by material.
Total exports.

(1) **Sections de la C.T.C.I.:**

Produits alimentaires et animaux vivants.
Boissons et tabacs.
Matières brutes non comestibles, carburants non compris.
Produits chimiques.
Articles manufacturés classés principalement d'après la matière première.
Total de l'exportations.

ΕΘΝΙΚΗ ΣΤΑΤΙΣΤΙΚΗ ΥΠΗΡΕΣΙΑ ΕΛΛΑΔΟΣ

Ὅροι Ἐμπορίου — Terms of Trade — Termes de l'échange

Ἔτος Year Année	I	II	III	IV	V	VI	VII	VIII	IX	X	XI	XII	Ἐτήσιοι Yearly Annuels
1953	—	—	—	—	—	—	—	—	—	—	—	—	**89,8**
1954	—	—	—	—	—	—	—	—	—	—	—	—	**92,1**
1955	—	—	—	—	—	—	—	—	—	—	—	—	**100,5**
1956	—	—	—	—	—	—	—	—	—	—	—	—	**103,5**
1957	—	—	—	—	—	—	—	—	—	—	—	—	**98,9**
1958	—	—	—	—	—	—	—	—	—	—	—	—	**105,6**
1959	—	—	—	—	—	—	—	—	—	—	—	—	**97,1**
1960	—	—	—	—	—	—	—	—	—	—	—	—	**97,7**
1961	99,3	102,3	100,0	102,4	96,2	92,0	95,0	100,4	93,1	97,7	106,1	102,3	**100,0**
1962	98,4	102,0	104,3	96,0	99,6	98,3	94,3	95,2	95,6	100,1	108,1	121,8	**103,0**
1963	115,5	116,7	120,6										

Ὅροι ἐμπορίου μετὰ τῶν χωρῶν τῆς Ε.Ο.Κ., Ἡν. Βασιλείου καὶ Ἡν. Πολιτειῶν
Terms of trade with the E.E.C. countries, the United Kingdom and the United States
Termes de l'échange avec les pays de la C.E.E., le Royaume-Uni et les États-Unis

(1961 = 100)

	Γαλλία France	Βέλγιον-Λουξ. Belgium-Lux. Belgique-Lux.	Ὁλλανδία Netherlands Pays-Bas	Γερμανία Δ.Ο. Germany F.R. Allemagne R.F.	Ἰταλία Italy Italie	Σύνολον χωρῶν Ε.Ο.Κ. Total of E.E.C. countries Total des pays de la C.E.E.	Ἡνωμ. Βασίλειον United Kingdom Royaume-Uni	Ἡνωμ. Πολιτεῖαι United States États-Unis
1962	**102,5**	**124,6**	**106,5**	**111,0**	**102,7**	**107,9**	**97,0**	**115,9**
1963: I	92,0	110,4	95,8	111,1	117,0	107,6	93,9	135,0
II	99,0	107,3	114,8	107,6	138,8	114,7	91,2	125,2
III	109,4	107,7	97,1	89,6	107,2	98,7	91,1	157,8
Α' Τρίμηνον—1st Quarter	*98,4*	*108,2*	*103,0*	*104,8*	*122,2*	*108,1*	*92,1*	*138,1*

ΕΘΝΙΚΗ ΣΤΑΤΙΣΤΙΚΗ ΥΠΗΡΕΣΙΑ ΕΛΛΑΔΟΣ

Δείκται εἰσαγωγῶν ἐκ τῶν χωρῶν τῆς Ε.Ο.Κ., Ἡν. Βασιλείου καὶ Ἡν. Πολιτειῶν

Indices of imports from the E.E.C. countries, the United Kingdom and the United States

Indices des importations en provenance des pays de la C.E.E., du Royaume-Uni et des États-Unis

(1961 = 100)

	Γαλλία France	Βέλγιον-Λουξ. Belgium-Lux. Belgique-Lux.	Ὁλλανδία Netherlands Pays-Bas	Γερμανία Δ.Ο. Germany F.R. Allemagne R.F.	Ἰταλία Italy Italie	Σύνολον χωρῶν Ε.Ο.Κ. Total of E.E.C. countries Total des pays de la C.E.E.	Ἡνωμ. Βασίλειον United Kingdom Royaume-Uni	Ἡνωμ. Πολιτεῖαι United States États-Unis
A'. Δείκτης μέσης ἀξίας—Unit value index—Indice de valeur unitaire								
1962	**97,4**	**97,8**	**99,9**	**99,7**	**97,4**	**98,7**	**99,5**	**99,8**
1963: I	98,8	93,0	102,8	106,7	90,7	100,2	103,6	96,9
II	95,6	95,4	97,4	107,0	83,7	97,7	106,8	94,3
III	89,7	93,9	101,6	107,6	97,7	100,9	104,5	94,7
A' Τρίμηνον—1st Quarter	*95,1*	*93,9*	*100,4*	*107,2*	*89,9*	*99,6*	*105,0*	*95,2*
B'. Δείκτης ὄγκου—Quantum index—Indice du quantum								
1962	**129,1**	**130,6**	**119,9**	**111,0**	**118,3**	**117,6**	**132,5**	**89,2**
1963: I	134,3	141,5	107,8	91,5	106,2	106,5	126,3	73,2
II	106,6	112,1	130,3	86,1	126,7	102,6	128,9	67,1
III	108,9	111,1	112,7	98,6	103,0	103.3	119,6	124,3
A' Τρίμηνον—1st Quarter	*116,5*	*121,8*	*116,9*	*92,0*	*112,3*	*104,1*	*125,0*	*88,2*

ΕΘΝΙΚΗ ΣΤΑΤΙΣΤΙΚΗ ΥΠΗΡΕΣΙΑ ΕΛΛΑΔΟΣ

Δεῖκται ἐξαγωγῶν πρὸς τὰς χώρας τῆς Ε.Ο.Κ., Ἡν. Βασίλειον καὶ Ἡν. Πολιτείας
Indices of exports to the E.E.C. countries, the United Kingdom and the United States
Indices des exportations vers les pays de la C.E.E., le Royaume-Uni et les États-Unis

(1961 = 100)

	Γαλλία France	Βέλγιον-Λουξ. Belgium-Lux. Belgique-Lux.	Ὁλλανδία Netherlands Pays-Bas	Γερμανία Δ.Ο. Germany F.R. Allemagne R.F.	Ἰταλία Italy Italie	Σύνολον χωρῶν Ε.Ο.Κ. Total of E.E.C. countries Total des pays de la C.E.E.	Ἡνωμ. Βασίλειον United Kingdom Royaume-Uni	Ἡνωμ. Πολιτεῖαι United States États-Unis
A'. Δείκτης μέσης ἀξίας—Unit value index—Indice de valeur unitaire								
1962	**99,8**	**121,9**	**106,3**	**110,7**	**100,0**	**106,5**	**96,6**	**115,7**
1963: I	90,9	102,7	98,5	118,5	106,1	107,8	97,3	130,8
II	94,6	102,4	111,8	115,1	116,2	112,1	97,4	118,1
III	98,1	101,1	98,7	96,4	104,7	99,6	95,2	149,4
A' Τρίμηνον—1st Quarter	*93,6*	*101,6*	*103,4*	*112,3*	*109,9*	*107,7*	*96,7*	*131,5*
B'. Δείκτης ὄγκου—Quantum Index—Indice du quantum								
1962	**117,4**	**159,5**	**118,7**	**94,6**	**280,8**	**122,5**	**143,7**	**51,2**
1963: I	122,4	197,2	139,4	81,4	346,9	125,4	104,2	225,9
II	101,6	110,1	124,0	79,1	434,9	126,8	89,4	193,8
III	55,8	73,4	77,9	47,9	230,1	72,7	81,0	150,7
A' Τρίμηνον—1st Quarter	*93,3*	*127,8*	*113,7*	*69,4*	*337,9*	*108,3*	*91,6*	*190,0*

ΕΘΝΙΚΗ ΣΤΑΤΙΣΤΙΚΗ ΥΠΗΡΕΣΙΑ ΕΛΛΑΔΟΣ

ΕΙΣΑΓΩΓΑΙ — ΕΞΑΓΩΓΑΙ — ΕΛΛΕΙΜΜΑ

IMPORTS — EXPORTS — DEFICIT — IMPORTATIONS — EXPORTATIONS — DÉFICIT

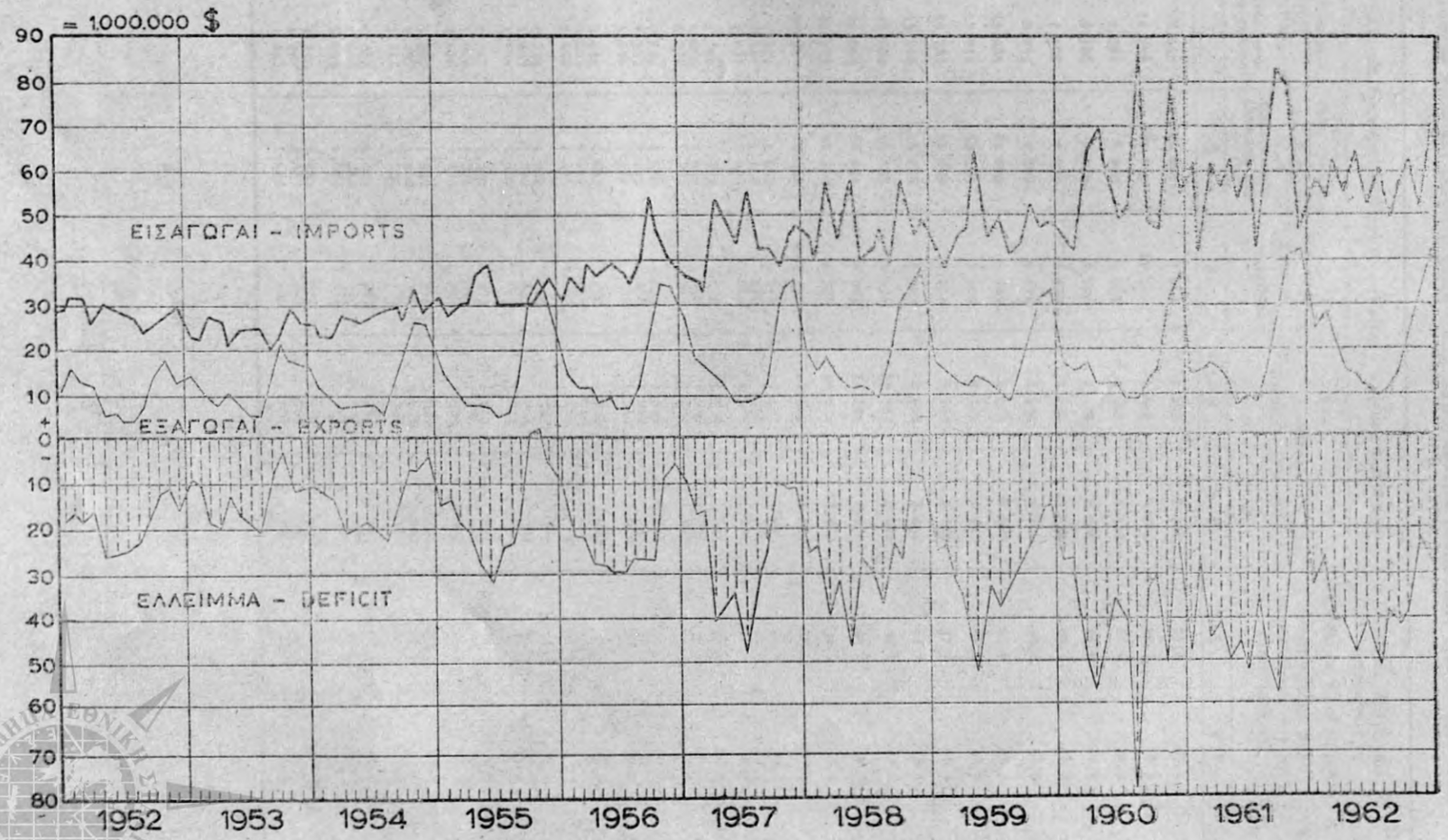

ΕΘΝΙΚΗ ΣΤΑΤΙΣΤΙΚΗ ΥΠΗΡΕΣΙΑ ΕΛΛΑΔΟΣ

Εἰδικὸν ἐμπόριον: εἰσαγωγαὶ c.i.f., ἐξαγωγαὶ f.o.b. 1937, 1938 καὶ 1951-1963

1. Special trade: imports c.i.f., exports f.o.b. 1937, 1938 and 1951-1963

Commerce spécial: importations c.i.f., exportations f.o.b. 1937, 1938 et 1951-1963

Ἔτος καὶ μὴν Year and month Année et mois	Ἀξία εἰς ἑκατομμύρια δραχμῶν — Value — Valeur: 1.000.000					Ποσοστὸν ἐξαγωγῶν ἐπὶ εἰσαγωγῶν % Exports as % of imports Pourcentage des exportations sur les importations		Ποσότης εἰς χιλ. τόννων Quant. 1.000 m.t.	
	Σύνολον εἰσαγωγῶν Total imports Total des importations	Εἰσαγωγαὶ (ἄνευ πλοίων) Imports (excluding ships) Importations (bateaux non compris)	Ἐξαγωγαὶ Exports Exportations	Διαφορά Balance — Différence				Εἰσαγωγαὶ Imports Importations	Ἐξαγωγαὶ Exports Exportations
	1	2	3	1—3	2—3	3 : 1	3 : 2		
1937	**15.548**	**15.091**	**9.546**	**6.002**	**5.545**	**61,4**	**63,3**	**2.731**	**1.376**
1938	**14.759**	**14.328**	**10.149**	**4.610**	**4.179**	**68,7**	**70,8**	**2.741**	**1.349**
1951	**5.974**	**5.966**	**1.524**	**4.450**	**4.442**	**25,5**	**25,5**	**3.319**	**814**
1952	**5.193**	**5.118**	**1.798**	**3.395**	**3.320**	**34,6**	**35,1**	**2.884**	**1.130**
1953	**7.156**	**6.904**	**3.396**	**3.760**	**3.508**	**47,4**	**49,2**	**2.585**	**1.261**
1954	**9.901**	**9.703**	**4.556**	**5.345**	**5.147**	**46,0**	**46,9**	**3.065**	**1.231**
1955	**11.464**	**11.093**	**5.484**	**5.980**	**5.609**	**47,8**	**49,4**	**3.340**	**1.618**
1956	**13.911**	**13.155**	**5.698**	**8.213**	**7.457**	**41,0**	**43,3**	**3.529**	**2.066**
1957	**15.734**	**15.028**	**6.588**	**9.146**	**8.440**	**41,9**	**43,8**	**3.826**	**2.100**
1958	**16.946**	**15.756**	**6.953**	**9.993**	**8.803**	**41,0**	**44,1**	**4.202**	**2.155**
1959	**17.009**	**14.189**	**6.127**	**10.882**	**8.062**	**36,0**	**43,2**	**4.128**	**2.092**
1960	**21.060**	**15.424**	**6.096**	**14.964**	**9.328**	**28,9**	**39,5**	**4.398**	**2.260**
1961	**21.422**	**17.323**	**6.700**	**14.722**	**10.623**	**31,3**	**38,7**	**4.668**	**2.278**
1962	**21.037**	**18.745**	**7.457**	**13.580**	**11.288**	**35,4**	**39,8**	**4.977**	**2.271**
1961 : I	1.851	1.402	414	1.437	988	22,4	29,5	496	108
II	1.247	1.153	479	768	674	38,4	41,2	302	106
III	1.831	1.502	525	1.306	977	28,7	35,0	463	188
IV	1.716	1.422	498	1.218	924	29,1	35,1	433	198
V	1.866	1.560	379	1.487	1.181	20,3	24,3	400	205
VI	1.606	1.501	243	1.363	1.258	15,2	16,2	298	189
VII	1.834	1.580	285	1.549	1.295	15,6	18,0	398	282
VIII	1.282	1.203	268	1.014	935	20,9	22,3	224	215
IX	1.946	1.471	432	1.514	1.039	22,2	29,4	458	225
X	2.449	1.653	720	1.729	933	29,4	43,6	478	203
XI	2.364	1.617	1.216	1.148	401	51,5	75,2	24	178
XII	1.423	1.254	1.235	188	19	86,8	98,4	289	176
1962 : I	1.728	1.621	744	984	877	43,1	45,9	587	166
II	1.663	1.380	852	811	528	51,3	61,8	292	173
III	1.880	1.620	659	1.221	961	35,1	40,7	278	186
IV	1.689	1.397	477	1.212	920	28,3	34,2	375	184
V	1.930	1.504	445	1.485	1.059	23,1	29,6	232	242
VI	1.578	1.435	343	1.235	1.092	21,8	23,9	303	256
VII	1.817	1.522	275	1.542	1.246	15,1	18,0	329	191
VIII	1.487	1.480	311	1.176	1.169	20,9	21,0	286	183
IX	1.714	1.585	475	1.239	1.110	27,7	30,0	477	196
X	1.866	1.693	682	1.184	1.011	36,6	40,3	346	172
XI	1.565	1.518	910	655	608	58,2	60,0	306	163
XII	2.114	1.985	1.278	836	707	60,5	64,4	1.160	154
1963 : I	1.460	1.453	814	646	639	55,8	56,0	351	171
II	1.664	1.447	887	777	560	53,3	61,3		
III	1.662	1.490	665	997	825	40,0	44,6	307	124

ΕΘΝΙΚΗ ΣΤΑΤΙΣΤΙΚΗ ΥΠΗΡΕΣΙΑ ΕΛΛΑΔΟΣ

2. Εἰσαγωγαὶ καὶ ἐξαγωγαὶ κατὰ ἠπείρους — Imports and exports by continents — Importations et exportations par continents —

Βάρος εἰς μετρικοὺς τόννους
Ἀξία εἰς χιλιάδας δραχμῶν

Χῶραι	Εἰσαγωγαὶ — Imports — Importations							
	1963				1962			
	Μάρτιος March Mars		Ἰαν. – Μάρτιος Jan. – March Jan. – Mars		Μάρτιος March Mars		Ἰαν. – Μάρτιος Jan. – March Jan. – Mars	
	Ποσότης Quant.	Ἀξία Val.	Ποσότης Quant.	Ἀξία Val.	Ποσότης Quant.	Ἀξία Val.	Ποσότης Quant.	Ἀξία Val.
Γενικὸν Σύνολον	**307.298**	**1.662.749**	**1.004.542**	**4.787.249**	**278.737**	**1.880.999**	**1.159.136**	**5.272.781**
ΕΥΡΩΠΗ	**189.709**	**1.237.150**	**675.723**	**3.730.745**	**227.719**	**1.531.485**	**750.552**	**4.115.098**
Χῶραι Ε.Ο.Κ. (1)	*68.993*	*694.349*	*252.748*	*1.949.643*	*81.403*	*883.000*	*308.567*	*2.355.242*
Γαλλία	14.836	119.642	57.151	334.956	17.775	181.264	49.296	531.138
Βέλγιον-Λουξ.	15.319	55.515	58.929	192.594	10.672	135.137	43.155	245.459
Ὁλλανδία	5.493	51.561	16.346	160.150	4.110	55.587	11.352	143.958
Γερμανία Δ.Ο.	17.567	351.556	61.822	913.139	26.022	333.090	98.588	1.044.390
Ἰταλία	15.776	116.073	58.499	348.802	22.823	177.920	106.174	390.296
Χῶραι Ε.Ε.Ε.Σ. (2)	*29.183*	*355.629*	*96.174*	*1.021.656*	*34.272*	*423.070*	*91.713*	*1.150.683*
Ἡνωμ. Βασίλειον	10.207	197.429	23.225	541.308	11.644	247.334	24.677	622.553
Νορβηγία	2.621	8.399	7.034	25.335	764	3.578	5.459	33.799
Σουηδία	7.256	53.424	33.432	179.478	14.370	79.593	35.542	220.052
Δανία	811	26.002	5.942	68.388	1.715	21.414	4.336	68.137
Ἑλβετία	298	34.363	757	86.638	404	32.424	1.047	88.287
Αὐστρία	7.627	32.097	24.860	107.534	5.101	35.343	19.774	106.130
Πορτογαλία	359	3.910	921	12.972	272	3.381	876	11.724
Ἀνατολικὴ Εὐρώπη	*70.123*	*121.303*	*244.073*	*388.492*	*96.876*	*152.687*	*289.409*	*414.858*
Ε.Σ.Σ.Δ.	30.589	30.233	140.360	109.570	59.851	57.426	174.542	150.898
Γερμανία Ἀνατ.	219	6.869	929	25.034	654	11.587	1.877	36.138
Πολωνία	6.893	19.581	22.881	44.147	11.818	15.814	21.252	32.544
Τσεχοσλοβακία	2.977	20.858	7.302	57.880	5.580	30.356	12.914	85.606
Οὐγγαρία	2.153	15.583	11.193	62.070	1.267	14.251	3.397	34.254
Ρουμανία	26.012	19.755	42.866	44.804	15.799	13.810	66.588	39.321
Βουλγαρία	1.278	8.421	18.538	44.983	1.903	9.442	8.837	36.094
Λοιπὴ Εὐρώπη	*21.409*	*65.869*	*82.727*	*370.953*	*15.166*	*72.726*	*60.862*	*194.312*
Φινλανδία	5.005	21.876	19.400	74.612	6.553	27.223	18.799	78.922
Ἱσπανία	513	6.168	1.575	117.165	497	5.843	3.311	23.477
Γιουγκοσλαβία	4.112	23.354	14.079	141.567	3.901	28.114	8.316	57.041
Τουρκία	10.108	5.908	45.672	25.611	2.265	4.190	26.562	21.739
Λοιπαί	1.669	8.562	1.998	11.996	1.948	7.354	3.872	13.131
ΑΦΡΙΚΗ	**33.055**	**50.889**	**160.884**	**175.451**	**12.874**	**42.812**	**62.083**	**124.318**
Μαρόκον	10.334	6.801	41.536	23.689	36	231	11.038	7.259
Ἀλγέριον	10	115	121	1.699	545	2.012	949	3.037
Τυνησία	5.357	1.952	20.216	10.232	6.977	3.499	21.146	10.493
Λιβύη	—	1	9	57	—	—	1	63
Αἴγυπτος	14.188	7.464	89.794	39.147	2.602	5.746	21.183	20.190
Σουδάν	301	2.808	1.225	10.262	240	2.252	392	3.761
Γκάνα	197	2.580	623	9.026	135	2.340	432	7.188
Νιγηρία	120	2.089	290	4.598	105	1.761	245	4.312
Καμερούν	—	—	—	—	3	63	27	500
Κογκό	228	4.111	881	16.577	198	3.377	624	10.699
Ἀγκόλα	254	2.064	509	4.491	309	1.473	1.139	5.266
Αἰθιοπία	1.043	5.830	2.798	18.026	725	5.166	2.253	14.731
Σομαλία	16	520	58	1.758	—	—	—	—
Κένυα-Οὐγκάντα	155	2.909	404	6.203	98	1.424	368	4.667
Ταγκανίκα	432	4.434	623	6.024	25	225	338	2.379
Μαδαγασκάρη	34	563	249	3.713	84	1.062	204	2.896
Ὁμοσπ. Ροδεσίας-Νυασσαλάνδης	171	2.787	816	7.497	350	5.614	578	8.969
Νοτιο-Ἀφρικανικὴ Ἕνωσις	154	3.458	554	10.621	353	5.387	908	14.335
Λοιπαί	53	394	171	1.825	81	1.172	251	3.564
ΑΜΕΡΙΚΗ	**65.290**	**266.200**	**109.901**	**592.787**	**35.627**	**265.967**	**81.408**	**707.784**
Ἡνωμ. Πολιτεῖαι	48.228	181.356	78.417	388.086	23.935	181.247	40.648	478.122
Καναδᾶς	11.693	38.923	17.512	74.608	1.735	8.787	5.361	27.679
Μεξικὸν	5	180	20	854	8	366	21	924
Ὀνδουρᾶς	—	—	—	—	—	—	4	41
Κοῦβα	1.935	5.888	3.362	9.164	7.676	16.404	21.837	46.714
Ἀϊτή	—	—	—	—	—	—	—	—
Δομινικανικὴ Δημοκρατία	—	—	—	—	—	—	10	74
Ὁλλανδικαὶ Ἀντίλλαι	567	961	1.390	2.078	482	866	3.538	3.716

(1) Χῶραι τῆς Εὐρωπαϊκῆς Οἰκονομικῆς Κοινότητος.

(2) Χῶραι τῆς Εὐρωπαϊκῆς Ἑνώσεως Ἐλευθέρων Συναλλαγῶν.

— καὶ χώρας προελεύσεως καὶ προορισμοῦ
— and countries of origin and destination
— et pays d'origine et de destination

Weight — Poids: m. t.
Value — Valeur: 1000 dr.

Ἐξαγωγαί — Exports — Exportations								
1963				1962				Country — Pays
Μάρτιος March Mars		Ἰαν. – Μάρτιος Jan. – March Jan. – Mars		Μάρτιος March Mars		Ἰαν. – Μάρτιος Jan. – March Jan. – Mars		
Ποσότης Quant.	Ἀξία Val.	Ποσότης Quant.	Ἀξία Val.	Ποσότης Quant.	Ἀξία Val.	Ποσότης Quant.	Ἀξία Val.	
124.155	**665.507**	**426.374**	**2.367.523**	**186.000**	**659.535**	**525.857**	**2.256.977**	**Grand total**
107.767	**438.642**	**339.177**	**1.603.586**	**163.761**	**528.147**	**450.135**	**1.865.969**	EUROPE
66.200	*123.025*	*176.393*	*594.576*	*86.736*	*170.119*	*206.457*	*631.082*	*E.E.C. countries (1)—Pays de la C.E.E. (1)*
9.431	15.448	33.132	73.951	13.319	19.827	32.270	87.997	France
209	3.527	2.765	18.519	727	8.874	1.367	18.890	Belgium-Lux.—Belgique-Lux.
2.736	9.963	14.763	45.728	3.212	9.375	21.086	47.094	Netherlands—Pays-Bas
37.156	48.593	89.974	245.861	62.381	40.946	129.791	206.867	Germany F.R.—Allemagne R.F.
16.667	45.492	35.757	210.515	7.095	91.095	21.942	270.232	Italy—Italie
17.855	*75.372*	*70.778*	*245.994*	*34.714*	*100.397*	*130.521*	*334.005*	*E.F.T.A. countries (2)—Pays de l'E.F.T.A. (2)*
10.947	33.576	37.223	115.645	15.032	52.332	48.658	137.490	United Kingdom—Royaume-Uni
37	249	5.632	6.050	3.521	3.978	28.594	9.221	Norway—Norvège
807	8.005	7.962	16.896	51	1.926	7.993	9.185	Sweden—Suède
94	1.768	326	4.966	228	1.820	405	3.770	Denmark—Danemark
1.202	16.874	3.409	49.905	430	9.474	3.396	117.562	Switzerland—Suisse
4.633	12.395	15.994	48.414	14.271	8.418	39.573	21.477	Austria—Autriche
132	2.502	229	4.115	1.179	22.446	1.898	35.297	Portugal
15.111	*203.604*	*59.028*	*603.344*	*32.804*	*181.068*	*78.003*	*624.779*	*Eastern Europe—Europe orientale*
5.456	58.253	29.660	206.647	25.706	67.940	53.265	263.101	U.S.S.R.—U.R.S.S.
824	8.615	5.741	67.838	2.159	24.557	3.834	39.306	Germany, east.-Allemagne orient.
1.826	43.958	6.317	95.937	984	20.557	4.879	73.110	Poland—Pologne
2.981	48.457	4.434	88.587	2.103	37.644	8.145	141.844	Czechoslovakia—Tchécoslovaquie
609	14.300	4.344	67.157	862	18.375	3.545	51.133	Hungary—Hongrie
1.166	10.848	3.388	28.344	785	9.654	1.440	21.181	Rumania—Roumanie
2.245	19.169	5.141	48.833	200	2.338	2.893	35.100	Bulgaria—Bulgarie
8.600	*36.639*	*32.977*	*159.670*	*9.505*	*76.562*	*35.152*	*276.102*	*Other Europe—Autre Europe*
370	3.346	2.762	19.753	867	17.046	1.944	23.860	Finland—Finlande
4.293	1.162	14.076	10.321	3.073	748	8.650	2.359	Spain—Espagne
3.734	27.112	14.037	112.450	4.459	52.085	20.932	231.048	Yugoslavia—Yougoslavie
132	4.117	513	11.065	658	4.617	2.460	13.944	Turkey—Turquie
69	900	1.587	6.080	446	2.063	1.163	4.889	Other—Autres
6.312	**6.697**	**19.389**	**53.121**	**4.024**	**6.463**	**16.058**	**28.066**	**AFRICA—AFRIQUE**
26	398	68	851	4	86	55	433	Morocco—Maroc
—	—	769	303	119	2.017	149	2.325	Algeria—Algérie
4	31	60	429	—	—	16	146	Tunisia—Tunisie
5.469	2.608	14.496	8.428	3.448	2.317	8.592	6.727	Libya—Libye
13	202	2.995	36.277	377	573	1.988	10.532	Egypt—Égypte
47	2.283	134	3.851	45	1.071	174	2.725	Sudan—Soudan
20	16	27	139	—	5	1	40	Ghana
—	18	8	266	1	29	3	90	Nigeria—Nigérie
—	—	—	—	—	—	—	12	Cameroun
9	325	11	373	1	53	8	411	Congo
—	—	—	—	—	—	—	—	Angola
17	159	67	857	5	109	45	955	Ethiopia—Éthiopie
—	—	—	—	—	—	—	—	Somalia—Somalie
2	32	12	123	3	35	14	144	Kenya-Uganda
—	—	—	—	—	—	1	25	Tanganyika
—	—	—	—	—	—	—	—	Malagasy Rep.—Madagascar
14	155	21	336	1	46	14	315	Fed. of Rhodesia and Nyasaland —Féd. des Rhodésies et du Nyassaland
3	81	8	181	—	15	8	231	Union of South Africa—Union Sud.Africaine
681	383	706	701	13	100	4.984	2.947	Other—Autres
6.286	**187.128**	**48.339**	**618.355**	**13.365**	**89.956**	**36.407**	**259.006**	**AMERICA—AMÉRIQUE**
5.661	182.149	46.904	606.448	13.025	84.964	34.579	246.342	United States—États-Unis
78	1.594	145	4.244	162	4.190	1.017	7.147	Canada
—	—	—	13	—	—	1	22	Mexico—Mexique
—	—	—	—	—	—	—	—	Honduras
—	—	—	—	—	—	—	—	Cuba
—	—	—	—	—	—	—	—	Haiti—Haiti
2	44	2	44	—	—	—	—	Dominican Rep.—Rép. Dominicaine
—	—	—	—	3	34	3	41	Netherlands Antilles—Antilles néerlandaises

(1) European Economic Community countries—Pays de la Communauté Économique Européenne.
(2) European Free Trade Association countries—Pays de l'Association Européenne de Libre Échange.

2. (Συνέχεια) (Continued) (Suite) .....

Βάρος εἰς μετρικοὺς τόννους
Ἀξία εἰς χιλιάδας δραχμῶν

Χ ῶ ρ α ι	Εἰσαγωγαί — Imports — Importations							
	1 9 6 3				1 9 6 2			
	Μάρτιος March Mars		Ἰαν. – Μάρτιος Jan. – March Jan. – Mars		Μάρτιος March Mars		Ἰαν. – Μάρτιος Jan. – March Jan. – Mars	
	Ποσότης Quant.	Ἀξία Val.	Ποσότης Quant.	Ἀξία Val.	Ποσότης Quant.	Ἀξία Val.	Ποσότης Quant.	Ἀξία Val.
Βενεζουέλα	46	278	59	416	—	—	2	75
Γαλλ. Γουϊάνα	8	126	9	150	—	—	—	—
Ἰσημερινός	4	131	20	450	10	233	36	771
Περού	496	2.091	886	3.913	49	205	153	826
Βραζιλία	303	5.913	1.290	25.213	594	11.947	1.658	33.581
Χιλή	—	—	1.346	2.427	—	—	2.482	4.496
Βολιβία	—	—	—	—	—	—	—	—
Παραγουάη	166	2.967	354	5.983	27	394	83	1.045
Οὐρουγουάη	19	1.144	22	1.391	21	1.563	52	4.207
Ἀργεντινή	1.791	25.887	5.134	76.926	1.080	13.746	5.488	75.092
Λοιπαί	22	350	74	1.123	4	30.203	25	30.414
ΑΣΙΑ	**17.109**	**91.458**	**53.735**	**238.536**	**2.340**	**33.152**	**263.928**	**299.378**
Κύπρος	109	1.405	180	2.089	6	32	58	697
Λίβανος	384	2.276	1.137	6.511	13	481	27	1.277
Συρία	99	627	496	2.846	—	—	—	3
Ἰράκ	21	54	96	393	—	—	9	26
Ἰράν	—	34	26	94	59	188	33.295	20.885
Ἰσραήλ	2.660	14.446	9.659	48.760	701	7.760	3.473	26.126
Σαουδική Ἀραβία	996	345	4.110	1.466	—	—	222.161	136.687
Μπαχρέϊν	—	—	—	—	—	—	—	—
Ἄδεν	7.143	5.839	11.008	9.710	10	39	10	39
Πακιστάν	173	1.478	853	5.556	328	2.605	839	6.808
Ἰνδία	313	3.628	593	7.295	214	2.899	555	7.386
Κεϋλάνη	14	410	91	1.551	31	411	55	1.236
Ταϋλάνδη	40	234	131	717	145	903	256	2.043
Ὁμοσπ. Μαλαισίας	157	2.718	767	15.394	174	3.191	681	14.120
Σιγκαπούρη	—	1	—	30	—	19	1	58
Ἰνδονησία	17	396	53	1.054	48	694	169	2.408
Κίνα	8	163	21	531	14	334	23	789
Ἰαπωνία	1.725	53.710	4.538	118.539	543	12.093	2.049	72.950
Χόγκ-Κόγκ	48	1.486	168	5.043	18	768	69	2.055
Λοιπαί	3.194	2.198	19.800	10.947	30	730	191	3.775
ΑΥΣΤΡΑΛΙΑ ΚΑΙ ΩΚΕΑΝΙΑ	**2.129**	**17.033**	**4.265**	**49.635**	**176**	**7.556**	**1.164**	**26.175**
Αὐστραλία	1.442	9.488	2.861	34.311	150	6.225	563	14.897
Νέα Ζηλανδία	687	7.545	1.402	15.294	26	1.330	601	11.278
Νέα Γουϊνέα Ὁλλανδ.	—	—	1	30	—	—	—	—
Λοιπαί	—	—	—	—	—	—	—	—
ΔΙΑΦΟΡΑ (Ἀκαθόριστοι χῶραι κλπ.)	**2**	**17**	**31**	**92**	—	**25**	—	**25**

ΕΘΝΙΚΗ ΣΤΑΤΙΣΤΙΚΗ ΥΠΗΡΕΣΙΑ ΕΛΛΑΔΟΣ

2. (Συνέχεια) (Continued) (Suite) .....

Weight — Poids: m. t.
Value — Valeur: 1000 dr.

Ἐξαγωγαί — Exports — Exportations								
1963				1962				Country — Pays
Μάρτιος March Mars		Ἰαν. – Μάρτιος Jan. – March Jan. – Mars		Μάρτιος March Mars		Ἰαν. – Μάρτιος Jan. – March Jan. – Mars		
Ποσότης Quant.	Ἀξία Val.	Ποσότης Quant.	Ἀξία Val.	Ποσότης Quant.	Ἀξία Val.	Ποσότης Quant.	Ἀξία Val.	
24	475	37	750	29	243	33	299	Venezuela—Vénézuéla
—	—	—	—	—	—	—	—	Fr. Guiana—Guyane fr.
—	—	—	—	—	—	—	—	Ecuador—Équateur
—	—	12	89	—	—	—	—	Peru—Pérou
515	2.785	1.210	6.521	25	172	390	2.953	Brazil—Brésil
—	11	—	11	—	—	—	—	Chile—Chili
—	—	—	—	—	—	—	—	Bolivia—Bolivie
—	—	2	15	—	—	—	—	Paraguay
—	—	9	33	9	79	45	1.709	Uruguay
—	—	—	1	—	56	—	59	Argentina—Argentine
3	67	13	180	110	212	334	430	Other—Autres
3.635	**29.593**	**19.060**	**82.765**	**4.726**	**32.792**	**22.936**	**99.355**	**ASIA—ASIE**
1.946	8.236	2.767	21.256	1.306	9.216	1.912	16.691	Cyprus—Chypre
1.086	2.684	2.545	6.375	189	1.716	2.049	4.616	Lebanon—Liban
42	1.359	186	5.127	60	1.595	170	2.829	Syria—Syrie
15	2.211	43	5.999	13	1.652	276	4.859	Iraq—Irak
—	—	137	241	—	45	93	171	Iran
444	11.364	1.388	23.325	244	2.039	2.166	27.814	Israel—Israël
18	292	94	1.568	82	1.287	261	3.462	Saudi Arabia—Arabie Séoudite
—	12	3.811	2.183	—	28	—	87	Bahrein
—	—	1	16	9	223	16	403	Aden
11	378	12	413	19	108	19	108	Pakistan
4	55	60	188	84	1.664	137	2.014	India—Inde
—	—	—	8	—	—	100	346	Ceylon—Ceylan
—	—	2	139	11	58	14	207	Thailand—Thaïlande
—	—	7	50	30	131	30	131	Fed. of Malaya—Féd. de Malaisie
7	50	7	50	—	41	—	41	Singapore—Singapour
—	—	—	—	3	4	51	83	Indonesia—Indonésie
—	—	19	46	27	82	27	82	China—Chine
43	2.257	450	9.592	101	1.326	236	3.382	Japan—Japon
—	—	—	—	—	—	1	27	Hong-Kong
14	688	7.523	6.179	2.542	11.565	15.371	31.991	Other—Autres
153	**3.251**	**403**	**9.157**	**122**	**1.985**	**317**	**4.389**	**AUSTRALIA AND OCEANIA—AUSTRALIE ET OCÉANIE**
153	3.236	403	9.142	122	1.985	317	4.389	Australia—Australie
—	15	—	15	—	—	—	—	New Zealand—Nouvelle Zélande
—	—	—	—	—	—	—	—	Neth. New Guinea—Nouvelle Guinée néerlandaise
—	—	—	—	—	—	—	—	Other—Autres
1	**194**	**3**	**537**	**1**	**190**	**1**	**190**	**MISCELLANEOUS** (Unspecified countries etc.)—**DIVERS** (Pays indéterminés etc.)

ΕΘΝΙΚΗ ΣΤΑΤΙΣΤΙΚΗ ΥΠΗΡΕΣΙΑ ΕΛΛΑΔΟΣ

Τμήματα τοῦ Τελωνειακοῦ Δασμολογίου Εἰσαγωγῆς
Sections of the Customs Import Tariff
Sections du Tarif d'Importation Douanier

	ΤΜΗΜΑ	SECTION	SECTION
I	Ζῷα ζῶντα καὶ προϊόντα τοῦ ζωικοῦ βασιλείου	Live animals, animal products	Animaux vivants et produits du règne animal
II	Προϊόντα τοῦ φυτικοῦ βασιλείου	Vegetable products	Produits du règne végétal
III	Λίπη καὶ ἔλαια (ζωικὰ καὶ φυτικά). Προϊόντα τῆς διασπάσεως αὐτῶν. Λίπη βρώσιμα ἐπεξειργασμένα. Κηροὶ ζωικῆς ἢ φυτικῆς προελεύσεως	Animal and vegetable fats and oils and their cleavage products. Prepared edible fats. Animal and vegetable waxes	Graisses et huiles (animales et végétales). Produits de leur dissociation. Graisses alimentaires élaborées. Cires d'origine animale ou végétale
IV	Προϊόντα τῶν βιομηχανιῶν εἰδῶν διατροφῆς. Ποτά, οἰνοπνευματοῦχα ὑγρὰ καὶ ὄξος. Καπνά	Prepared foodstuffs. Beverages, spirits and vinegar. Tobacco	Produits des industries alimentaires. Boissons, liquides alcooliques et vinaigres. Tabacs
V	Προϊόντα ὀρυκτά	Mineral products	Produits minéraux
VI	Προϊόντα χημικῶν βιομηχανιῶν καὶ τῶν συναφῶν βιομηχανιῶν	Products of the chemical and allied industries	Produits des industries chimiques et des industries connexes
VII	Πλαστικαὶ ὕλαι τεχνηταί, αἰθέρες καὶ ἐστέρες τῆς κυτταρίνης, ρητῖναι τεχνηταὶ καὶ τεχνουργήματα ἐκ τῶν ὑλῶν τούτων. Καουτσοὺκ φυσικὸν ἢ συνθετικόν, τεχνητὸν καουτσοὺκ καὶ τεχνουργήματα ἐκ καουτσοὺκ	Artificial resins and plastic materials, cellulose esters and ethers and articles thereof. Rubber, synthetic rubber, factious and articles thereof	Matières plastiques artificielles, ethers et esters de la cellulose, résines artificielles et ouvrages en ces matières. Caoutchouc naturel ou synthétique, factice, pour caoutchouc et ouvrages en caoutchouc
VIII	Δέρματα, γουναρικὰ καὶ τεχνουργήματα ἐκ τῶν ὑλῶν τούτων. Εἴδη ἱπποσκευῆς, σελλοποιίας καὶ ταξιδίου. Τεχνουργήματα ἐκ λεπτῶν δερμάτων. Τεχνουργήματα ἐξ ἐντέρων	Raw hides and skins, leather, furskins and articles thereof. Saddlery and harness. Travel goods, handbags and the like. Articles of gut	Peaux, cuirs, pelleteries et ouvrages en ces matières. Articles de bourrellerie, de sellerie et de voyage. Maroquinerie et gainerie. Ouvrages en boyaux
IX	Ξυλεία, ξυλάνθρακες καὶ τεχνουργήματα ἐκ ξύλου. Φελλὸς καὶ τεχνουργήματα ἐκ φελλοῦ. Τεχνουργήματα ἐκ σπάρτου καὶ καλαθοπλεκτικῆς	Wood and articles of wood. Wood charcoal. Cork and articles of cork. Manufactures of straw, of esparto and of other plaiting materials. Basketware and wickerwork	Bois, charbons de bois et ouvrages en bois. Liège et ouvrages en liège. Ouvrages de sparterie et de vannerie
X	Ὕλαι χρησιμοποιούμεναι εἰς τὴν κατασκευὴν τοῦ χάρτου. Χάρτης, χαρτόνιον καὶ εἴδη ἐξ αὐτῶν	Paper-making material. Paper and paperboard and articles thereof	Matières servant à la fabrication du papier. Papier et ses applications
XI	Ὑφαντικαὶ ὕλαι καὶ τεχνουργήματα ἐκ τούτων	Textiles and textile articles	Matières textiles et ouvrages en ces matières
XII	Ὑποδήματα, καλύμματα κεφαλῆς, ἀλεξιβρόχια καὶ ἀλεξήλια. Τεχνητὰ ἄνθη καὶ τεχνουργήματα ἐξ ἀνθρωπίνων τριχῶν. Ριπίδια	Footwear, headgear, umbrellas, sunshades, whips, riding-crops and parts thereof. Prepared feathers and articles made therewith. Artificial flowers. Articles of human hair. Fans	Chaussures, coiffures, parapluies et parasols. Fleurs artificielles et ouvrages en cheveux. Éventails
XIII	Τεχνουργήματα ἐκ λίθων, γύψου, τσιμέντου, ἀμιάντου, μαρμαρυγίου καὶ ἀναλόγων ὑλῶν. Προϊόντα κεραμευτικῆς. Ὕαλος καὶ τεχνουργήματα ἐξ ὑάλου	Articles of stone, of plaster, of cement, of asbestos, of mica and of similar materials. Ceramic products. Glass and glassware	Ouvrages en pierres, plâtre, ciment, amiante, mica et matières analogues. Produits céramiques. Verre et ouvrages en verre
XIV	Μαργαρῖται, πολύτιμοι λίθοι καὶ παρόμοιοι, πολύτιμα μέταλλα, μέταλλα ἐπεστρωμένα διὰ πολυτίμων μετάλλων καὶ εἴδη ἐκ τῶν ὑλῶν τούτων. Ἀπομιμήσεις κοσμημάτων. Νομίσματα	Pearls, precious and semi-precious stones, precious metals, rolled precious metals and articles thereof. Imitation jewellery. Coin	Perles fines, pierres gemmes et similaires, métaux précieux, plaqués ou doublés de métaux précieux et ouvrages en ces matières. Bijouterie de fantaisie. Monnaies
XV	Μέταλλα κοινὰ καὶ τεχνουργήματα ἐκ τῶν μετάλλων τούτων	Base metals and articles of base metal	Métaux communs et ouvrages en ces métaux
XVI	Μηχαναὶ καὶ συσκευαί. Ἠλεκτρικὸν ὑλικὸν	Machinery and mechanical appliances. Electrical equipment. Parts thereof	Machines et appareils. Matériel électrique
XVII	Ὑλικὸν μεταφορῶν	Vehicles, aircraft and parts thereof. Vessels and certain associated transport equipment	Matériel de transport
XVIII	Ὄργανα καὶ συσκευαὶ ὀπτικῆς, φωτογραφίας καὶ κινηματογραφίας, μετρήσεως, ἐλέγχου, ἀκριβείας. Ὄργανα καὶ συσκευαὶ ἰατροχειρουργικῆς. Ὡρολογοποιία. Μουσικὰ ὄργανα. Συσκευαὶ καταγραφῆς καὶ ἀναπαραγωγῆς τοῦ ἤχου	Optical, photographic, cinematographic, measuring, checking, precision, medical and surgical instruments and apparatus. Clocks and watches. Musical instruments, sound recorders and reproducers. Parts thereof	Instruments et appareils d'optique, de photographie et de cinématographie, de mesure, de vérification, de precision. Instruments et appareils médico-chirurgicaux. Horlogerie. Instruments de musique. Appareils d'enregistrement et de reproduction du son
XIX	Ὅπλα καὶ πυρομαχικά	Arms and ammunition. Parts thereof	Armes et munitions
XX	Ἐμπορεύματα καὶ προϊόντα διάφορα, μὴ κατονομαζόμενα, οὐδὲ ἀλλαχοῦ περιλαμβανόμενα	Miscellaneous manufactured articles	Marchandises et produits divers non dénommés ni compris ailleurs
XXI	Ἀντικείμενα τέχνης, συλλογῶν καὶ ἀρχαιοτήτων	Works of art, collectors' pieces, and antiques	Objets d'art, de collection et d' antiquité

Εἰσαγωγὴ καὶ Ἐξαγωγὴ: κατὰ Τμήματα τοῦ Ἑλληνικοῦ Τελωνειακοῦ Δασμολογίου

3. Imports and exports: by Sections according to the Greek Customs Tariff

Importation et exportation: d'après les Sections du Tarif Douanier de la Grèce

Ἀξία εἰς χιλιάδας δραχμῶν — *Value: thousand drachmai* — *Valeur: mille drachmes*
Ποσότης εἰς τόννους — *Quantity: metric tons* — *Quantité: tonnes métriques*

Τμῆμα Section	ΕΙΣΑΓΩΓΗ — IMPORTS — IMPORTATION				ΕΞΑΓΩΓΗ — EXPORTS — EXPORTATION			
	1963				1963			
	Μάρτιος March Mars		Ἰαν. – Μάρτιος Jan. – March Jan. – Mars		Μάρτιος March Mars		Ἰαν. – Μάρτιος Jan. – March Jan. – Mars	
	Ποσότης Quantity Quantité	Ἀξία Value Valeur	Ποσότης Quantity Quantité	Ἀξία Value Valeur	Ποσότης Quantity Quantité	Ἀξία Value Valeur	Ποσότης Quantity Quantité	Ἀξία Value Valeur
Σύνολον Total	**307.298**	**1.662.749**	**1.004.542**	**4.787.249**	**124.155**	**665.507**	**426.374**	**2.367.523**
I	9.541	118.199	27.276	323.416	168	8.363	486	21.573
II	60.069	154.646	89.251	281.115	23.837	134.332	101.811	474.399
III	818	3.875	2.369	18.434	1.650	30.899	3.442	66.511
IV	11.264	53.432	32.997	151.815	9.832	301.766	31.066	1.097.338
V	123.714	71.332	470.143	253.166	80.331	30.765	259.870	111.863
VI	36.288	152.800	162.899	508.525	2.015	12.081	4.475	29.048
VII	2.523	54.469	7.588	163.217	53	1.157	80	2.264
VIII	920	28.811	3.019	74.884	353	31.841	1.162	85.624
IX	13.206	42.889	41.710	132.829	17	576	177	3.283
X	11.405	56.014	34.267	163.473	120	1.921	457	6.145
XI	3.375	153.227	10.188	452.297	4.874	94.226	21.480	414.605
XII	23	2.216	48	4.594	—	223	1	439
XIII	1.586	18.493	6.726	67.075	32	387	79	1.353
XIV	2	483	8	2.844	—	35	—	232
XV	24.597	149.654	93.253	491.769	685	6.654	1.378	14.732
XVI	4.998	270.817	14.365	855.317	108	3.050	258	20.637
XVII	2.662	285.307	7.674	719.636	5	4.135	17	10.446
XVIII	212	37.437	505	97.152	3	754	8	2.215
XIX	33	2.717	57	5.998	—	—	—	18
XX	53	5.721	188	19.351	60	718	114	2.221
XXI	—	200	1	331	1	1.614	3	2.567

ΕΘΝΙΚΗ ΣΤΑΤΙΣΤΙΚΗ ΥΠΗΡΕΣΙΑ ΕΛΛΑΔΟΣ

Εἰσαγωγή: κυριώτεραι χῶραι κατὰ Τμήματα τοῦ Ἑλληνικοῦ Τελωνειακοῦ Δασμολογίου
3α. Imports: principal countries by Sections of the Greek Customs Tariff
Importation: pays principaux par Sections du Tarif Douanier de la Grèce

Ἀξία εἰς χιλιάδας δραχμῶν — *Value: thousand drachmai* — *Valeur: mille drachmes*
Ποσότης εἰς τόννους — *Quantity: metric tons* — *Quantité: tonnes métriques*

Τμῆμα Section	1963 Μάρτιος March Mars		1963 Ἰαν. – Μάρτιος Jan. – March Jan. – Mars		1963 Μάρτιος March Mars		1963 Ἰαν. – Μάρτιος Jan. – March Jan. – Mars		1963 Μάρτιος March Mars		1963 Ἰαν. – Μάρτιος Jan. – March Jan. – Mars	
	Ποσότης Quantity Quantité	Ἀξία Value Valeur	Ποσότης Quantity Quantité	Ἀξία Value Valeur	Ποσότης Quantity Quantité	Ἀξία Value Valeur	Ποσότης Quantity Quantité	Ἀξία Value Valeur	Ποσότης Quantity Quantité	Ἀξία Value Valeur	Ποσότης Quantity Quantité	Ἀξία Value Valeur
	ΑΥΣΤΡΙΑ—AUSTRIA—AUTRICHE				ΒΕΛΓΙΟΝ ΛΟΥΞ.—BELGIUM-LUX.—BELGIQUE-LUX.				ΓΑΛΛΙΑ—FRANCE			
Σύνολον Total	7.627	32.097	24.860	107.534	15.319	55.515	58.929	192.594	14.836	119.642	57.151	334.956
I	1	62	7	235	59	902	158	1.687	727	7.692	1.508	16.032
II	30	176	80	405	40	164	61	411	31	364	245	1.337
III	—	—	—	—	9	75	185	1.214	—	—	16	414
IV	—	14	—	28	1.123	4.092	1.349	5.377	234	3.638	695	11.941
V	16	74	63	200	397	1.048	5.560	5.470	6.027	5.109	12.620	10.616
VI	3.582	4.535	10.886	13.994	6.668	15.012	25.164	46.049	4.628	14.927	31.965	69.539
VII	16	447	109	2.797	34	807	108	2.378	184	4.722	358	9.602
VIII	—	—	1	158	25	554	51	1.005	139	3.224	627	13.073
IX	2.167	6.308	7.374	21.167	10	45	121	441	224	1.650	773	5.934
X	936	5.302	2.788	16.570	56	473	95	862	223	1.969	290	3.472
XI	102	4.605	274	17.344	136	4.472	373	14.463	177	11.642	699	34.607
XII	—	1	—	1	—	—	—	—	—	224	—	387
XIII	7	251	87	1.293	57	1.210	269	4.365	77	1.726	216	3.704
XIV	—	49	—	90	—	—	—	—	—	—	—	133
XV	651	4.734	2.909	18.677	6.649	23.660	25.208	88.028	1.720	11.514	5.494	30.551
XVI	93	3.842	202	8.790	38	1.951	159	7.917	294	12.644	1.090	61.662
XVII	8	409	35	1.668	10	941	56	12.592	127	35.797	471	50.696
XVIII	5	841	20	3.200	—	49	1	124	9	2.167	49	8.713
XIX	2	107	3	163	1	45	1	90	2	104	4	503
XX	3	334	10	744	—	7	1	113	5	519	20	2.031
XXI	—	—	—	—	—	—	—	—	—	—	—	—
	ΓΕΡΜΑΝΙΑ Δ.Ο.—GERMANY F.R.—ALLEMAGNE R.F.				ΓΙΟΥΓΚΟΣΛΑΒΙΑ—YUGOSLAVIA—YOUGOSLAVIE				ΔΑΝΙΑ—DENMARK—DANEMARK			
Σύνολον Total	17.567	351.556	61.822	913.139	4.112	23.354	14.079	141.567	811	26.002	5.942	68.388
I	7	778	20	1.080	791	9.166	2.515	29.458	574	5.764	2.669	24.754
II	513	2.899	1.126	5.106	25	245	116	957	6	49	2.247	5.255
III	23	197	78	748	—	—	—	—	1	15	41	405
IV	5	225	14	583	605	1.624	4.100	9.773	140	1.997	405	4.809
V	632	1.018	6.555	7.225	18	14	424	265	3	41	160	311
VI	4.154	37.180	15.916	103.819	601	3.331	805	4.123	23	1.883	162	8.526
VII	510	12.259	1.595	37.425	101	2.292	101	2.292	—	82	3	282
VIII	60	3.496	152	9.045	—	1	—	1	—	—	—	12
IX	19	404	224	1.225	828	2.804	3.051	9.438	—	—	19	207
X	152	2.750	315	6.842	308	562	1.176	1.949	—	12	29	297
XI	257	12.873	846	38.954	38	605	45	900	—	45	12	816
XII	3	692	7	1.116	—	—	—	—	—	—	—	—
XIII	441	5.452	1.246	16.078	52	237	106	341	—	40	1	126
XIV	—	177	—	571	—	—	—	—	—	—	—	—
XV	7.031	41.157	24.937	139.642	734	2.318	1.609	4.923	22	1.398	41	1.740
XVI	2.405	120.774	5.283	324.035	4	145	26	1.062	34	2.493	138	7.408
XVII	1.281	95.773	3.316	185.818	—	—	—	76.075	—	11.793	—	11.975
XVIII	47	10.930	119	25.834	—	—	—	—	—	308	4	1.050
XIX	3	193	10	527	—	—	—	—	—	—	—	—
XX	14	2.320	52	7.454	—	4	—	4	—	76	4	407
XXI	—	—	—	—	—	—	—	—	—	—	—	—

3α. (Συνέχεια) (Continued) (Suite) .....

Ἀξία εἰς χιλιάδας δραχμῶν — *Value: thousand drachmai* — *Valeur: mille drachmes*
Ποσότης εἰς τόννους — *Quantity: metric tons* — *Quantité: tonnes métriques*

Τμῆμα Section	1963 Μάρτιος March Mars Ποσότης Quantity Quantité	1963 Μάρτιος March Mars Ἀξία Value Valeur	1963 Ἰαν. – Μάρτιος Jan. – March Jan. – Mars Ποσότης Quantity Quantité	1963 Ἰαν. – Μάρτιος Jan. – March Jan. – Mars Ἀξία Value Valeur	1963 Μάρτιος March Mars Ποσότης Quantity Quantité	1963 Μάρτιος March Mars Ἀξία Value Valeur	1963 Ἰαν. – Μάρτιος Jan. – March Jan. – Mars Ποσότης Quantity Quantité	1963 Ἰαν. – Μάρτιος Jan. – March Jan. – Mars Ἀξία Value Valeur	1963 Μάρτιος March Mars Ποσότης Quantity Quantité	1963 Μάρτιος March Mars Ἀξία Value Valeur	1963 Ἰαν. – Μάρτιος Jan. – March Jan. – Mars Ποσότης Quantity Quantité	1963 Ἰαν. – Μάρτιος Jan. – March Jan. – Mars Ἀξία Value Valeur
	ΕΛΒΕΤΙΑ—SWITZERLAND—SUISSE				Ε.Σ.Σ.Δ.—U.S.S.R.—U.R.S.S..				ΗΝΩΜ. ΒΑΣΙΛΕΙΟΝ—UNITED KINGDOM —ROYAUME-UNI			
Σύνολον ..... Total	298	34.363	757	86.638	30.589	30.233	140.360	109.570	10.207	197.429	23.225	541.308
I	6	295	12	496	68	563	218	1.815	168	1.497	718	6.368
II	—	3	—	73	2.545	4.766	2.552	4.878	2	67	13	712
III	—	—	—	—	—	—	—	—	10	108	35	392
IV	30	1.083	72	2.724	726	2.486	2.345	6.630	692	3.456	869	5.891
V	—	—	—	—	23.030	9.010	124.203	55.481	3.923	4.536	5.185	8.804
VI	81	12.804	242	31.535	16	544	20	728	508	9.775	1.511	31.778
VII	36	692	71	1.845	—	22	—	25	316	5.892	916	18.127
VIII	—	7	—	124	—	—	—	—	10	823	23	1.629
IX	—	19	—	97	2.511	5.788	7.998	20.476	—	25	10	140
X	7	467	18	1.125	—	—	248	962	151	2.053	270	5.627
XI	28	4.755	85	14.251	43	2.425	62	3.378	427	36.059	1.321	101.586
XII	—	—	—	25	—	—	—	—	—	3	—	65
XIII	5	312	17	911	—	—	—	15	255	2.109	1.701	14.257
XIV	—	41	—	59	—	—	—	—	—	36	—	293
XV	13	1.379	31	2.323	1.582	2.877	2.355	4.522	2.404	14.619	6.519	42.805
XVI	84	7.868	185	18.549	20	666	196	6.255	732	41.053	2.266	152.038
XVII	—	67	4	1.332	35	620	135	3.265	559	68.323	1.774	133.947
XVIII	3	4.472	8	10.734	7	461	22	1.133	42	6.448	71	14.942
XIX	—	—	—	—	—	—	—	—	—	—	—	29
XX	—	90	3	426	—	—	—	—	1	339	9	1.667
XXI	—	—	—	—	—	—	—	—	—	200	—	200
	ΗΝΩΜ. ΠΟΛΙΤΕΙΑΙ—UNITED STATES —ÉTATS-UNIS				ΙΤΑΛΙΑ—ITALY—ITALIE				ΝΟΡΒΗΓΙΑ—NORWAY—NORVÈGE			
Σύνολον ..... Total	48.228	181.356	78.417	388.086	15.776	116.073	58.499	348.802	2.621	8.399	7.034	25.335
I	714	10.099	1.244	17.085	50	1.646	127	3.862	17	381	193	2.007
II	41.020	87.804	55.453	129.210	1	37	25	345	—	—	—	—
III	—	44	1.071	10.711	—	—	6	80	32	173	82	445
IV	316	2.643	1.502	9.991	76	1.007	240	2.702	9	127	134	816
V	3.514	5.634	10.948	14.935	2.494	1.785	12.523	10.023	—	—	3	17
VI	655	12.642	2.425	42.197	10.125	20.236	36.514	61.466	1.487	1.650	4.508	4.899
VII	338	8.093	1.027	24.347	585	10.241	1.478	27.465	54	963	293	4.676
VIII	88	8.581	193	11.810	15	400	104	2.479	—	—	—	—
IX	438	1.736	1.681	6.477	109	1.139	262	3.158	—	—	—	—
X	103	1.288	181	3.879	45	1.813	157	4.087	320	1.755	727	3.806
XI	109	6.824	433	23.125	242	19.387	890	54.339	10	167	28	497
XII	—	—	—	41	14	964	25	2.003	—	—	—	—
XIII	20	1.103	59	2.547	294	2.902	1.393	10.386	1	25	1	25
XIV	—	3	—	7	—	19	1	637	—	—	—	—
XV	463	8.024	1.157	19.317	994	10.248	2.447	27.588	686	3.092	1.059	4.649
XVI	315	17.526	761	51.698	488	30.272	1.524	97.619	—	45	—	157
XVII	101	5.044	221	10.301	198	9.598	682	29.125	—	—	—	3.211
XVIII	18	2.814	30	7.351	18	3.037	45	7.969	—	—	—	4
XIX	2	920	4	1.391	18	953	24	1.872	—	—	—	—
XX	5	523	19	1.608	3	380	15	1.505	—	16	1	121
XXI	—	—	—	48	—	—	—	81	—	—	—	—

3α. (Συνέχεια) (Continued) (Suite) .....

Ἀξία εἰς χιλιάδας δραχμῶν / *Value: thousand drachmai* / *Valeur: mille drachmes*
Ποσότης εἰς τόννους / *Quantity: metric tons* / *Quantité: tonnes métriques*

Τμῆμα Section	1963 Μάρτιος March Mars Ποσότης Quantity Quantité	1963 Μάρτιος March Mars Ἀξία Value Valeur	1963 Ἰαν. – Μάρτιος Jan. – March Jan. – Mars Ποσότης Quantity Quantité	1963 Ἰαν. – Μάρτιος Jan. – March Jan. – Mars Ἀξία Value Valeur	1963 Μάρτιος March Mars Ποσότης Quantity Quantité	1963 Μάρτιος March Mars Ἀξία Value Valeur	1963 Ἰαν. – Μάρτιος Jan. – March Jan. – Mars Ποσότης Quantity Quantité	1963 Ἰαν. – Μάρτιος Jan. – March Jan. – Mars Ἀξία Value Valeur	1963 Μάρτιος March Mars Ποσότης Quantity Quantité	1963 Μάρτιος March Mars Ἀξία Value Valeur	1963 Ἰαν. – Μάρτιος Jan. – March Jan. – Mars Ποσότης Quantity Quantité	1963 Ἰαν. – Μάρτιος Jan. – March Jan. – Mars Ἀξία Value Valeur
	ΟΛΛΑΝΔΙΑ—NETHERLANDS—PAYS-BAS				ΠΟΛΩΝΙΑ—POLAND—POLOGNE				ΠΟΡΤΟΓΑΛΙΑ—PORTUGAL			
Σύνολον ..... Total	5.493	51.561	16.346	160.150	6.893	19.581	22.881	44.147	359	3.910	921	12.972
I	1.472	17.491	4.771	51.508	515	9.243	1.033	17.062	38	401	87	1.123
II	49	578	914	4.771	—	—	19	81	24	186	76	685
III	37	295	58	568	—	—	—	—	—	—	—	—
IV	571	5.452	1.505	15.121	19	253	162	1.272	112	1.650	484	6.033
V	2.606	2.720	4.714	8.232	5.500	2.218	19.144	8.064	—	—	—	—
VI	278	6.174	2.620	18.668	619	1.271	1.598	3.222	—	79	6	879
VII	69	1.215	248	4.330	1	51	2	120	—	—	—	—
VIII	80	1.440	202	3.912	—	—	—	—	—	—	—	109
IX	7	42	7	43	20	60	157	454	151	1.071	192	1.428
X	18	174	49	476	27	62	27	62	22	42	27	57
XI	91	5.943	290	17.981	88	4.739	117	6.352	3	259	29	1.962
XII	—	1	—	18	—	—	—	—	—	—	—	—
XIII	68	499	243	1.140	6	84	90	525	—	4	—	4
XIV	—	—	—	—	—	—	—	—	—	—	—	—
XV	62	1.391	380	4.504	68	902	411	3.793	5	214	13	584
XVI	54	5.754	247	20.561	16	358	100	2.483	—	1	—	49
XVII	14	432	59	3.273	8	256	12	393	—	—	—	—
XVIII	10	1.918	29	4.862	—	53	2	195	—	—	—	—
XIX	—	—	—	—	—	—	—	—	—	—	—	—
XX	—	35	1	170	—	25	1	62	—	—	1	53
XXI	—	—	—	—	—	—	—	—	—	—	—	—
	ΣΟΥΗΔΙΑ—SWEDEN—SUÈDE				ΤΣΕΧΟΣΛΟΒΑΚΙΑ—CZECHOSLOVAKIA—TCHECOSLOVAQUIE				ΦΙΝΛΑΝΔΙΑ—FINLAND—FINLANDE			
Σύνολον ..... Total	7.256	53.424	33.432	179.478	2.977	20.858	7.302	57.880	5.005	21.876	19.400	74.612
I	6	118	18	328	—	4	—	4	3	84	19	516
II	—	—	12	87	90	314	165	817	—	—	—	—
III	—	—	—	—	—	—	—	—	—	—	—	—
IV	2	44	51	628	1.219	3.177	3.196	7.847	—	—	—	—
V	9	123	49	305	682	826	1.093	1.228	—	—	—	—
VI	32	350	216	2.000	75	641	137	1.488	—	—	7	102
VII	35	658	124	2.336	7	145	27	628	2	99	15	572
VIII	—	100	6	440	—	8	—	50	—	—	—	—
IX	2.471	7.020	7.904	22.238	248	606	368	1.015	1.093	4.381	3.342	13.589
X	4.307	16.073	14.721	55.988	36	118	95	272	3.825	16.972	11.462	50.272
XI	41	1.184	236	5.508	30	1.836	143	8.003	—	—	1	77
XII	—	—	—	—	—	27	2	92	—	—	—	—
XIII	7	123	25	349	153	1.234	365	3.528	—	—	1	15
XIV	—	—	—	—	—	43	1	177	—	—	—	—
XV	239	3.877	9.497	31.167	106	611	850	3.907	80	338	4.550	9.465
XVI	39	4.071	286	18.987	138	6.921	503	19.245	—	—	—	—
XVII	60	19.289	274	37.337	180	3.826	330	7.738	—	—	—	—
XVIII	—	54	3	1.381	3	392	11	1.372	—	—	—	—
XIX	—	—	—	33	—	14	1	169	—	—	—	—
XX	1	331	1	355	2	107	6	290	—	—	—	—
XXI	—	—	—	—	—	—	—	—	—	—	—	—

Ἐξαγωγή: κυριώτεραι χῶραι κατὰ Τμήματα τοῦ Ἑλληνικοῦ Τελωνειακοῦ Δασμολογίου
3β. Exports: principal countries by Sections of the Greek Customs Tariff
Exportation: pays principaux par Sections du Tarif Douanier de la Grèce

Ἀξία εἰς χιλιάδας δραχμῶν — *Value: thousand drachmai* — *Valeur: mille drachmes*
Ποσότης εἰς τόννους — *Quantity: metric tons* — *Quantité: tonnes mètriques*

Τμῆμα Section	1963 Μάρτιος March Mars Ποσότης Quantity Quantité	1963 Μάρτιος March Mars Ἀξία Value Valeur	1963 Ἰαν. – Μάρτιος Jan. – March Jan. – Mars Ποσότης Quantity Quantité	1963 Ἰαν. – Μάρτιος Jan. – March Jan. – Mars Ἀξία Value Valeur	1963 Μάρτιος March Mars Ποσότης Quantity Quantité	1963 Μάρτιος March Mars Ἀξία Value Valeur	1963 Ἰαν. – Μάρτιος Jan. – March Jan. – Mars Ποσότης Quantity Quantité	1963 Ἰαν. – Μάρτιος Jan. – March Jan. – Mars Ἀξία Value Valeur	1963 Μάρτιος March Mars Ποσότης Quantity Quantité	1963 Μάρτιος March Mars Ἀξία Value Valeur	1963 Ἰαν. – Μάρτιος Jan. – March Jan. – Mars Ποσότης Quantity Quantité	1963 Ἰαν. – Μάρτιος Jan. – March Jan. – Mars Ἀξία Value Valeur
	ΑΙΓΥΠΤΟΣ—EGYPT—ÉGYPTE				ΑΥΣΤΡΙΑ—AUSTRIA—AUTRICHE				ΒΕΛΓΙΟΝ-ΛΟΥΞ.—BELGIUM-LUX. —BELGIQUE-LUX.			
Σύνολον Total	13	202	2.995	36.277	4.633	12.395	15.994	48.414	209	3.527	2.765	18.519
I	—	—	—	—	—	49	—	49	—	17	5	121
II	—	—	2.209	13.121	1.071	4.030	6.312	19.821	26	183	73	511
III	—	—	—	—	—	—	—	—	100	1.432	100	1.432
IV	1	13	631	20.917	497	7.254	1.114	24.967	17	142	249	3.694
V	7	22	37	94	3.050	623	8.488	1.655	37	30	1.899	802
VI	1	21	71	1.489	10	55	51	268	16	155	36	264
VII	—	—	—	—	—	—	—	—	—	—	—	—
VIII	—	—	—	—	—	285	7	894	1	1.194	4	3.477
IX	—	—	—	—	—	—	—	—	—	—	—	—
X	3	128	44	581	—	—	—	—	—	—	—	—
XI	—	10	—	22	2	95	28	756	9	354	396	8.186
XII	—	—	—	—	—	—	—	—	—	—	—	—
XIII	—	—	—	—	—	—	—	—	—	4	—	9
XIV	—	—	—	—	—	—	—	—	—	—	—	—
XV	—	—	—	—	—	—	—	—	—	—	—	—
XVI	—	5	—	5	—	—	—	—	—	—	—	—
XVII	—	—	—	—	—	—	—	—	—	—	—	1
XVIII	—	—	—	44	—	—	—	—	—	6	—	13
XIX	—	—	—	—	—	—	—	—	—	—	—	—
XX	—	—	—	—	—	—	—	—	—	6	—	6
XXI	—	—	—	—	—	—	—	—	—	—	—	—
	ΓΑΛΛΙΑ—FRANCE				ΓΕΡΜΑΝΙΑ Δ.Ο.—GERMANY F.R.— ALLEMAGNE R.F.				ΓΙΟΥΓΚΟΣΛΑΒΙΑ—YUGOSLAVIA— YOUGOSLAVIE			
Σύνολον Total	9.431	15.448	33.132	73.951	37.156	48.593	89.974	245.861	3.734	27.112	14.037	112.450
I	14	199	30	861	17	1.428	29	3.669	—	—	—	—
II	1.487	7.650	5.017	23.863	3.711	18.157	13.337	60.868	2.634	11.603	7.721	29.358
III	—	—	100	1.422	101	1.639	101	1.639	—	—	—	—
IV	32	412	209	1.677	1.889	13.283	6.341	133.720	—	1	—	19
V	7.639	2.015	25.661	6.542	31.294	9.290	69.629	25.233	—	—	1.407	801
VI	25	132	193	1.051	71	390	111	591	192	1.088	256	1.453
VII	12	219	17	321	—	—	—	—	—	—	—	136
VIII	18	1.164	44	3.179	15	3.297	122	14.400	—	—	62	2.220
IX	—	—	—	—	—	—	—	—	—	—	—	—
X	—	—	—	6	—	25	—	25	—	—	9	74
XI	196	3.626	1.840	34.747	52	894	298	5.299	904	14.066	4.574	78.028
XII	—	—	—	—	—	—	—	19	—	—	—	—
XIII	6	26	17	138	—	17	—	49	—	—	—	4
XIV	—	—	—	26	—	20	—	70	—	—	—	—
XV	—	—	—	4	—	—	—	17	3	352	3	352
XVI	—	—	—	—	1	125	1	169	—	—	—	—
XVII	—	—	—	101	—	2	—	2	—	—	—	—
XVIII	—	—	—	—	—	—	—	64	—	—	—	—
XIX	—	—	—	—	—	—	—	—	—	—	—	—
XX	—	—	—	7	1	19	1	19	—	—	—	—
XXI	—	—	—	—	—	—	—	—	—	—	—	—

3β. (Συνέχεια) (Continued) (Suite) .....

Ἀξία εἰς χιλιάδας δραχμῶν — *Value: thousand drachmai* — *Valeur: mille drachmes*
Ποσότης εἰς τόννους — *Quantity: metric tons* — *Quantité: tonnes métriques*

Τμῆμα Section	1963 Μάρτιος March Mars Ποσότης Quantity Quantité	1963 Μάρτιος March Mars Ἀξία Value Valeur	1963 Ἰαν. – Μάρτιος Jan. – March Jan. – Mars Ποσότης Quantity Quantité	1963 Ἰαν. – Μάρτιος Jan. – March Jan. – Mars Ἀξία Value Valeur	1963 Μάρτιος March Mars Ποσότης Quantity Quantité	1963 Μάρτιος March Mars Ἀξία Value Valeur	1963 Ἰαν. – Μάρτιος Jan. – March Jan. – Mars Ποσότης Quantity Quantité	1963 Ἰαν. – Μάρτιος Jan. – March Jan. – Mars Ἀξία Value Valeur	1963 Μάρτιος March Mars Ποσότης Quantity Quantité	1963 Μάρτιος March Mars Ἀξία Value Valeur	1963 Ἰαν. – Μάρτιος Jan. – March Jan. – Mars Ποσότης Quantity Quantité	1963 Ἰαν. – Μάρτιος Jan. – March Jan. – Mars Ἀξία Value Valeur
	ΔΑΝΙΑ—DENMARK—DANEMARK				Ε.Σ.Σ.Δ.—U.S.S.R.—U.R.S.S.				ΕΛΒΕΤΙΑ—SWITZERLAND—SUISSE			
Σύνολον ..... Total	94	1.768	326	4.966	5.456	58.253	29.660	206.647	1.202	16.874	3.409	49.905
I	—	209	—	390	2	1.246	2	1.246	—	—	—	27
II	9	53	124	841	4.755	28.496	25.813	101.723	184	1.078	876	4.608
III	—	—	—	—	—	—	—	—	550	8.737	1.163	17.710
IV	71	716	145	1.762	623	24.691	975	35.570	271	1.649	611	14.423
V	—	—	10	20	—	—	—	—	23	55	329	518
VI	—	—	15	264	—	—	—	12	—	—	—	25
VII	—	—	—	—	—	—	—	—	—	—	—	—
VIII	—	117	—	117	75	3.818	430	20.929	1	1.289	2	1.599
IX	—	—	—	—	—	—	—	—	—	—	—	—
X	—	—	—	—	—	—	—	—	—	—	—	—
XI	10	543	24	1.249	—	—	2.437	47.165	169	3.177	404	8.037
XII	—	—	—	—	—	—	—	—	—	—	—	—
XIII	—	—	—	—	—	—	—	—	—	—	12	52
XIV	—	—	—	—	—	—	—	—	—	—	—	—
XV	—	—	—	—	—	—	—	—	—	—	—	—
XVI	—	—	—	—	—	—	—	—	1	301	4	1.203
XVII	—	16	—	88	—	—	—	—	—	585	5	1.696
XVIII	—	—	—	—	—	—	—	—	—	—	—	1
XIX	—	—	—	—	—	—	—	—	—	—	—	—
XX	2	111	5	231	—	—	—	—	—	—	—	—
XXI	—	—	—	—	—	—	—	—	—	—	—	—
	ΗΝΩΜ. ΒΑΣΙΛΕΙΟΝ—UNITED KINGDOM —ROYAUME-UNI				ΗΝΩΜ. ΠΟΛΙΤΕΙΑΙ—UNITED STATES —ÉTATS-UNIS				ΙΤΑΛΙΑ—ITALY—ITALIE			
Σύνολον ..... Total	10.947	33.576	37.223	115.645	5.661	182.149	46.904	606.448	16.667	45.492	35.757	210.515
I	2	197	6	414	3	500	9	1.028	68	520	255	2.126
II	3.130	23.119	11.091	71.574	175	2.068	529	6.218	862	2.984	4.070	12.774
III	—	—	—	—	189	3.913	424	8.435	329	8.568	1.083	27.163
IV	682	2.385	1.447	6.323	2.388	161.702	9.057	542.421	459	10.271	2.933	96.512
V	6.670	2.597	23.541	7.375	2.760	4.186	36.477	27.964	13.948	4.533	23.889	9.184
VI	257	1.302	615	2.987	—	—	—	6	377	1.971	913	4.837
VII	—	23	1	51	—	37	3	97	—	7	—	7
VIII	—	185	1	277	6	4.202	10	5.986	62	3.360	159	8.273
IX	5	9	49	84	4	211	4	211	—	—	—	—
X	—	—	—	—	5	178	11	294	—	—	—	5
XI	178	1.771	427	7.295	113	2.990	320	9.262	557	13.254	2.448	49.543
XII	—	—	—	—	—	134	—	304	—	—	—	—
XIII	—	60	—	90	1	67	12	315	—	13	—	46
XIV	—	—	—	—	—	13	—	77	—	—	—	—
XV	1	40	1	40	—	75	1	164	—	7	—	7
XVI	—	3	5	11.988	—	—	—	—	—	—	—	33
XVII	1	1.581	3	6.355	—	—	—	6	—	—	—	—
XVIII	—	—	—	62	—	210	1	390	—	—	—	—
XIX	—	—	—	—	—	—	—	—	—	—	—	—
XX	15	298	30	722	7	47	37	713	—	—	—	—
XXI	—	—	—	—	1	1.610	2	2.549	—	—	—	—

3β. (Συνέχεια) (Continued) (Suite) .....

Ἀξία εἰς χιλιάδας δραχμῶν — *Value: thousand drachmai* — *Valeur: mille drachmes*
Ποσότης εἰς τόννους — *Quantity: metric tons* — *Quantité: tonnes métriques*

Τμῆμα Section	1963 Μάρτιος March Mars Ποσότης Quantity Quantité	1963 Μάρτιος March Mars Ἀξία Value Valeur	1963 Ἰαν. – Μάρτιος Jan. – March Jan. – Mars Ποσότης Quantity Quantité	1963 Ἰαν. – Μάρτιος Jan. – March Jan. – Mars Ἀξία Value Valeur	1963 Μάρτιος March Mars Ποσότης Quantity Quantité	1963 Μάρτιος March Mars Ἀξία Value Valeur	1963 Ἰαν. – Μάρτιος Jan. – March Jan. – Mars Ποσότης Quantity Quantité	1963 Ἰαν. – Μάρτιος Jan. – March Jan. – Mars Ἀξία Value Valeur	1963 Μάρτιος March Mars Ποσότης Quantity Quantité	1963 Μάρτιος March Mars Ἀξία Value Valeur	1963 Ἰαν. – Μάρτιος Jan. – March Jan. – Mars Ποσότης Quantity Quantité	1963 Ἰαν. – Μάρτιος Jan. – March Jan. – Mars Ἀξία Value Valeur
	ΝΟΡΒΗΓΙΑ—NORWAY—NORVÈGE				ΟΛΛΑΝΔΙΑ—NETHERLANDS—PAYS-BAS				ΠΟΡΤΟΓΑΛΙΑ—PORTUGAL			
Σύνολον / Total	37	249	5.632	6.050	2.736	9.963	14.763	45.728	132	2.502	229	4.115
I	—	—	—	—	17	508	62	1.804	—	16	1	205
II	26	175	219	1.524	500	3.699	3.227	20.507	—	—	1	11
III	—	—	—	—	—	—	—	—	—	—	—	—
IV	1	15	52	907	200	1.032	256	2.268	57	1.104	57	1.104
V	9	11	5.334	3.158	1.929	1.861	10.703	6.593	—	—	19	43
VI	—	—	19	106	25	129	54	299	—	—	—	—
VII	—	—	—	—	8	262	11	362	—	—	—	—
VIII	—	45	—	165	9	1.496	14	5.462	—	—	—	—
IX	—	—	—	—	—	—	—	—	—	—	—	—
X	—	—	—	—	—	—	—	—	—	—	—	—
XI	—	—	—	31	44	967	432	8.424	74	1.378	149	2.747
XII	—	—	—	—	—	—	—	—	—	—	—	—
XIII	—	—	—	7	—	—	—	—	—	—	—	—
XIV	—	—	—	—	—	—	—	—	—	—	—	—
XV	—	—	—	—	—	—	—	—	—	—	—	—
XVI	—	—	—	—	—	—	—	—	—	—	—	—
XVII	—	—	—	—	—	—	—	—	—	—	—	—
XVIII	—	—	—	—	—	4	—	4	—	—	—	—
XIX	—	—	—	—	—	—	—	—	—	—	—	—
XX	—	—	4	148	—	—	—	—	—	3	—	3
XXI	—	—	—	—	—	—	—	—	—	—	—	—
	ΡΟΥΜΑΝΙΑ—RUMANIA—ROUMANIE				ΣΟΥΗΔΙΑ—SWEDEN—SUÈDE				ΤΣΕΧΟΣΛΟΒΑΚΙΑ—CZECHOSLOVAKIA—TCHECOSLOVAQUIE			
Σύνολον / Total	1.166	10.848	3.388	28.344	807	8.005	7.962	16.896	2.981	48.457	4.434	88.587
I	—	—	—	—	—	627	1	846	—	318	—	318
II	85	816	679	4.371	660	2.292	1.839	6.049	1.307	5.606	1.947	8.960
III	—	—	—	—	—	—	—	—	—	—	—	—
IV	943	9.019	2.134	20.452	116	1.178	393	2.756	352	25.402	767	57.421
V	—	—	400	322	—	—	5.662	1.116	—	—	—	—
VI	138	1.013	138	1.013	—	—	—	—	649	3.377	849	4.397
VII	—	—	—	—	—	—	—	—	—	—	—	—
VIII	—	—	—	—	2	2.634	2	3.294	20	1.059	20	1.059
IX	—	—	—	—	—	—	—	—	—	—	—	—
X	—	—	5	39	—	—	—	—	—	—	—	—
XI	—	—	9	537	23	1.222	59	2.770	650	12.692	849	16.429
XII	—	—	—	—	—	—	—	—	—	—	—	—
XIII	—	—	—	—	—	—	—	10	—	—	—	—
XIV	—	—	—	—	—	—	—	—	—	—	—	—
XV	—	—	18	1.496	—	—	—	—	—	—	—	—
XVI	—	—	—	—	—	—	—	—	—	—	—	—
XVII	—	—	3	110	—	—	—	—	—	—	—	—
XVIII	—	—	—	—	—	—	—	—	—	—	—	—
XIX	—	—	—	—	—	—	—	—	—	—	—	—
XX	—	—	—	—	3	50	3	50	—	—	—	—
XXI	—	—	—	—	—	—	—	—	—	—	—	—

Εἰσαγωγή: κυριώτερα Τελωνεῖα κατὰ Τμήματα τοῦ Ἑλληνικοῦ Τελωνειακοῦ Δασμολογίου
3γ. Imports: principal Custom-Houses by Section of the Greek Customs Tariff
Importation: douanes principales par Sections du Tarif Douanier de la Grèce

Ἀξία εἰς χιλιάδας δραχμῶν — *Value: thousand drachmai* — *Valeur: mille drachmes*
Ποσότης εἰς τόννους — *Quantity: metric tons* — *Quantité: tonnes métriques*

Τμῆμα Section	1963 Μάρτιος March Mars Ποσότης Quantity Quantité	1963 Μάρτιος March Mars Ἀξία Value Valeur	1963 Ἰαν. – Μάρτιος Jan. – March Jan. – Mars Ποσότης Quantity Quantité	1963 Ἰαν. – Μάρτιος Jan. – March Jan. – Mars Ἀξία Value Valeur	1963 Μάρτιος March Mars Ποσότης Quantity Quantité	1963 Μάρτιος March Mars Ἀξία Value Valeur	1963 Ἰαν. – Μάρτιος Jan. – March Jan. – Mars Ποσότης Quantity Quantité	1963 Ἰαν. – Μάρτιος Jan. – March Jan. – Mars Ἀξία Value Valeur	1963 Μάρτιος March Mars Ποσότης Quantity Quantité	1963 Μάρτιος March Mars Ἀξία Value Valeur	1963 Ἰαν. – Μάρτιος Jan. – March Jan. – Mars Ποσότης Quantity Quantité	1963 Ἰαν. – Μάρτιος Jan. – March Jan. – Mars Ἀξία Value Valeur
	ΑΘΗΝΩΝ—ATHENS—ATHÈNES				ΒΟΛΟΥ—VOLOS				ΔΩΔΕΚΑΝΗΣΟΥ—DODECANESOS—DODÉCANÈSE			
Σύνολον Total	**5.297**	**172.314**	**16.378**	**521.881**	**4.031**	**12.560**	**46.392**	**82.269**	**1.637**	**15.345**	**4.670**	**45.173**
I	726	10.372	2.913	39.252	49	630	159	2.057	134	1.961	392	5.518
II	162	764	368	2.246	66	736	127	1.728	231	1.213	392	2.531
III	—	3	—	3	—	—	—	—	62	510	182	1.586
IV	78	255	118	1.016	279	783	628	1.815	705	2.545	1.444	6.393
V	359	779	1.078	2.203	1.760	866	2.578	1.708	141	231	267	550
VI	385	23.510	1.128	73.714	68	411	38.279	49.262	24	513	64	863
VII	212	6.248	559	16.021	3	140	16	560	10	332	32	1.018
VIII	2	704	5	1.791	—	—	11	218	—	—	10	308
IX	1.162	3.278	1.295	3.652	615	1.632	1.261	3.444	16	73	807	2.310
X	149	2.501	222	5.366	41	245	265	1.125	2	112	48	698
XI	221	22.736	600	56.392	14	395	512	5.129	19	2.157	56	6.153
XII	2	684	3	1.079	—	—	—	—	3	453	12	1.135
XIII	298	5.529	867	15.438	3	84	22	291	58	664	268	2.538
XIV	1	252	2	748	—	—	—	—	—	22	—	29
XV	458	8.188	4.024	34.637	1.068	3.462	2.363	8.120	183	1.652	562	4.821
XVI	474	37.521	1.432	135.088	51	2.833	121	5.823	11	949	65	4.540
XVII	547	32.788	1.608	90.988	8	311	44	864	25	1.398	55	3.142
XVIII	41	14.529	100	36.057	—	26	—	119	—	264	—	459
XIX	5	238	9	625	—	—	—	—	3	163	3	235
XX	8	1.425	38	5.556	—	—	—	—	—	124	3	338
XXI	—	—	—	—	—	—	—	—	—	—	—	—
	ΕΛΕΥΣΙΝΟΣ—ELEUSIS				ΗΡΑΚΛΕΙΟΥ—IRAKLION—IRACLION				ΘΕΣΣΑΛΟΝΙΚΗΣ—SALONIKA—SALONIQUE			
Σύνολον Total	**2.633**	**5.665**	**21.118**	**47.510**	**4.447**	**7.100**	**43.297**	**52.426**	**27.609**	**149.723**	**71.659**	**382.416**
I	—	—	—	—	78	990	134	1.692	542	6.799	1.777	22.283
II	—	—	1.121	3.828	24	365	168	1.359	1.315	5.958	1.867	12.824
III	597	2.424	696	2.993	—	—	—	—	23	118	60	334
IV	—	—	56	290	222	690	481	1.484	1.988	7.397	5.648	20.568
V	850	316	1.420	573	3.545	1.482	28.784	10.601	1.973	1.719	14.712	8.832
VI	914	2.387	4.370	9.540	62	122	12.427	17.346	12.808	24.672	25.562	54.451
VII	—	—	—	—	2	208	32	1.626	171	4.104	501	12.784
VIII	—	—	—	—	13	249	27	506	83	4.258	148	9.149
IX	270	533	1.125	2.868	382	843	789	2.151	2.329	6.634	4.911	15.050
X	—	1	—	1	—	4	49	301	816	2.860	2.110	6.913
XI	—	—	28	389	—	66	2	263	741	14.447	1.619	38.091
XII	—	—	—	—	—	—	—	—	1	94	4	335
XIII	—	—	—	—	—	12	—	12	129	1.244	898	5.922
XIV	—	—	—	—	—	—	—	—	—	17	—	41
XV	—	—	12.297	26.991	97	543	296	1.251	3.462	15.878	8.728	40.809
XVI	—	—	—	—	7	829	67	12.184	430	24.276	1.309	67.872
XVII	—	—	—	—	8	689	34	1.640	766	24.210	1.723	55.197
XVIII	—	—	—	—	—	—	—	—	19	4.667	59	9.837
XIX	—	3	—	31	—	—	—	—	—	39	3	272
XX	—	—	—	—	—	—	—	1	3	322	10	842
XXI	—	—	—	—	—	—	—	—	—	—	—	—

3γ. (Συνέχεια) (Continued) (Suite) .....

Ἀξία εἰς χιλιάδας δραχμῶν — *Value: thousand drachmai* — *Valeur: mille drachmes*
Ποσότης εἰς τόννους — *Quantity: metric tons* — *Quantité: tonnes métriques*

Τμῆμα Section	1963 Μάρτιος March Mars		1963 Ἰαν. – Μάρτιος Jan. – March Jan. – Mars		1963 Μάρτιος March Mars		1963 Ἰαν. – Μάρτιος Jan. – March Jan. – Mars		1963 Μάρτιος March Mars		1963 Ἰαν. – Μάρτιος Jan. – March Jan. – Mars	
	Ποσότης Quantity Quantité	Ἀξία Value Valeur	Ποσότης Quantity Quantité	Ἀξία Value Valeur	Ποσότης Quantity Quantité	Ἀξία Value Valeur	Ποσότης Quantity Quantité	Ἀξία Value Valeur	Ποσότης Quantity Quantité	Ἀξία Value Valeur	Ποσότης Quantity Quantité	Ἀξία Value Valeur
	ΚΑΒΑΛΑΣ—CAVALA				ΚΑΛΑΜΑΤΑΣ—CALAMATA				ΠΑΤΡΩΝ—PATRAS			
Σύνολον ..... Total	850	2.858	18.210	32.503	226	939	3.627	10.508	22.558	52.172	35.838	116.544
I	23	317	151	1.900	26	303	81	955	322	3.393	1.186	12.127
II	5	102	66	831	—	—	2.861	6.942	4.377	11.065	4.433	11.611
III	—	—	—	—	—	—	—	—	—	—	7	72
IV	320	823	906	2.336	—	—	1	36	453	1.916	850	3.746
V	6	23	13	49	3	3	24	62	5.276	2.237	6.528	2.911
VI	10	67	15.211	20.994	15	46	15	46	7.137	8.778	9.234	14.198
VII	2	75	3	110	—	67	—	67	34	494	72	1.147
VIII	—	—	—	—	—	—	—	—	3	129	15	332
IX	475	1.272	1.705	4.345	180	499	580	1.690	1.429	3.889	4.515	12.956
X	—	—	108	212	—	—	48	109	3.234	12.681	8.092	29.134
XI	—	—	7	169	—	—	—	—	62	2.773	197	10.805
XII	—	—	—	—	—	—	—	—	—	30	1	136
XIII	—	—	—	5	—	—	—	—	4	46	15	130
XIV	—	—	—	—	—	—	—	—	—	—	—	—
XV	1	22	16	88	—	16	8	29	170	1.452	506	4.999
XVI	1	117	14	1.086	—	1	2	527	13	1.442	109	8.538
XVII	1	35	4	149	—	—	1	40	4	141	31	942
XVIII	—	—	—	223	—	—	—	—	31	1.607	37	2.456
XIX	—	—	—	—	—	—	—	—	—	17	—	89
XX	—	—	—	—	—	—	—	—	—	73	1	204
XXI	—	—	—	—	—	—	—	—	—	—	—	—
	ΠΕΙΡΑΙΩΣ—PIRAEUS—LE PIRÉE				ΦΛΩΡΙΝΗΣ—FLORINA—PHLORINA				ΧΑΛΚΙΔΟΣ—KHALKIS			
Σύνολον ..... Total	193.958	1.153.873	619.413	3.246.768	785	28.676	1.693	59.058	2.369	11.283	6.298	24.257
I	7.340	89.183	19.502	224.451	40	451	80	888	23	321	40	560
II	53.783	133.544	77.597	234.923	—	—	—	—	—	—	—	1
III	114	694	1.394	13.277	—	—	—	—	—	—	—	—
IV	6.749	37.703	21.514	110.418	—	—	—	3	—	12	—	36
V	73.999	47.793	323.855	187.422	2	6	29	132	173	797	767	3.130
VI	13.711	86.963	43.265	239.540	—	3	1	83	78	610	223	1.104
VII	2.067	42.215	6.329	128.130	7	406	14	1.026	—	—	—	—
VIII	343	15.395	1.261	36.231	—	—	—	—	—	1	—	1
IX	5.318	21.510	21.068	74.423	—	3	41	198	—	1	3	9
X	5.938	33.274	19.761	107.250	—	3	15	151	2	2	3	4
XI	2.072	108.525	6.609	329.084	—	2	—	8	1	139	12	499
XII	15	929	25	1.879	—	—	—	1	—	—	—	—
XIII	1.076	10.772	4.592	41.430	9	30	36	1.025	1	9	1	9
XIV	—	192	5	1.937	—	—	—	—	—	—	—	—
XV	17.089	109.675	58.359	345.213	126	2.647	580	7.165	1.759	5.048	4.915	14.467
XVI	2.895	168.840	9.696	542.657	592	24.807	881	47.607	321	4.130	322	4.216
XVII	1.263	224.423	4.096	563.992	1	36	7	279	6	206	6	213
XVIII	115	16.009	302	47.220	2	273	3	474	—	2	—	2
XIX	23	2.255	39	4.692	—	—	—	—	—	—	—	—
XX	38	3.770	133	12.260	—	5	—	8	—	—	—	—
XXI	—	200	1	330	—	—	—	—	—	—	—	—

Ἐξαγωγή: κυριώτερα Τελωνεῖα κατὰ Τμήματα τοῦ Ἑλληνικοῦ Τελωνειακοῦ Δασμολογίου

3δ. Exports: principal Custom-Houses by Sections of the Greek Customs Tariff

Exportation: douanes principales par Sections du Tarif Douanier de la Grèce

Ἀξία εἰς χιλιάδας δραχμῶν — *Value: thousand drachmai* — *Valeur: mille drachmes*
Ποσότης εἰς τόννους — *Quantity: metric tons* — *Quantité: tonnes métriques*

Τμῆμα Section	1963 Μάρτιος March Mars		1963 Ἰαν. – Μάρτιος Jan. – March Jan. – Mars		1963 Μάρτιος March Mars		1963 Ἰαν. – Μάρτιος Jan. – March Jan. – Mars		1963 Μάρτιος March Mars		1963 Ἰαν. – Μάρτιος Jan. – March Jan. – Mars	
	Ποσότης Quantity Quantité	Ἀξία Value Valeur	Ποσότης Quantity Quantité	Ἀξία Value Valeur	Ποσότης Quantity Quantité	Ἀξία Value Valeur	Ποσότης Quantity Quantité	Ἀξία Value Valeur	Ποσότης Quantity Quantité	Ἀξία Value Valeur	Ποσότης Quantity Quantité	Ἀξία Value Valeur
	ΑΙΓΙΟΥ—AIGION—EGHION				ΒΟΛΟΥ—VOLOS				ΔΩΔΕΚΑΝΗΣΟΥ—DODECANESOS—DODÉCANÈSE			
Σύνολον Total	1.398	16.105	7.109	47.021	4.118	9.269	8.882	90.418	121	2.806	2.356	7.416
I	—	—	—	—	6	165	13	296	4	2.220	7	4.601
II	808	6.500	6.270	33.563	—	—	—	—	—	—	—	—
III	589	9.605	839	13.457	—	—	—	—	—	—	—	—
IV	—	—	—	—	462	5.433	2.439	64.014	117	586	175	783
V	—	—	—	—	3.619	2.009	5.284	3.148	—	—	2.075	440
VI	—	—	—	—	—	—	—	—	—	—	—	—
VII	—	—	—	—	—	—	—	—	—	—	—	—
VIII	—	—	—	—	30	1.618	60	2.641	—	—	—	—
IX	—	—	—	—	—	—	—	—	—	—	96	1.484
X	—	—	—	—	—	—	—	—	—	—	—	—
XI	—	—	—	—	—	37	1.084	20.301	—	—	—	17
XII	—	—	—	—	—	—	—	—	—	—	—	—
XIII	—	—	—	—	—	—	—	—	—	—	—	38
XIV	—	—	—	—	—	—	—	—	—	—	—	—
XV	—	—	—	—	—	—	—	12	—	—	1	18
XVI	—	—	—	—	—	4	—	4	—	—	—	32
XVII	—	—	—	—	—	—	—	—	—	—	—	—
XVIII	—	—	—	—	—	—	—	—	—	—	—	—
XIX	—	—	—	—	—	—	—	—	—	—	—	—
XX	—	—	—	—	—	—	—	—	—	—	—	—
XXI	—	—	—	—	—	—	—	—	—	—	—	—
	ΕΛΕΥΣΙΝΟΣ—ELEUSIS				ΗΡΑΚΛΕΙΟΥ—IRAKLION—IRACLION				ΘΕΣΣΑΛΟΝΙΚΗΣ—SALONIKA—SALONIQUE			
Σύνολον Total	19.205	11.511	24.158	26.569	8.094	50.259	21.890	140.790	11.302	117.606	44.630	753.415
I	—	—	—	—	—	—	—	—	9	432	17	697
II	—	—	32	112	7.119	45.299	19.541	124.079	2.511	9.622	8.990	29.593
III	300	5.280	689	11.309	145	2.346	484	9.778	—	—	—	—
IV	219	733	795	3.367	812	1.959	1.794	4.555	640	34.359	8.079	458.889
V	18.443	3.994	21.519	5.667	—	—	—	—	4.683	7.020	14.977	20.579
VI	242	1.503	1.121	6.094	—	—	—	—	199	1.040	209	1.100
VII	—	—	—	—	—	—	—	—	—	—	—	—
VIII	—	—	—	—	10	587	40	2.103	18	9.096	44	20.552
IX	—	—	—	—	—	—	—	—	5	9	49	84
X	—	—	—	1	—	—	—	—	—	4	—	4
XI	—	—	—	—	—	40	—	138	3.221	55.930	12.234	221.299
XII	—	—	—	—	—	—	—	—	—	—	—	17
XIII	—	—	—	—	6	25	28	133	9	35	16	59
XIV	—	—	—	—	—	—	—	—	—	20	—	65
XV	—	—	—	15	—	—	—	—	—	—	—	—
XVI	—	—	—	—	—	—	—	—	—	—	2	157
XVII	—	—	—	—	—	—	—	—	—	33	7	315
XVIII	—	—	—	—	—	—	—	—	—	—	—	—
XIX	—	—	—	—	—	—	—	—	—	—	—	—
XX	—	—	—	—	—	—	—	—	—	—	—	—
XXI	—	—	—	—	—	—	—	—	—	—	—	—

3δ. (Συνέχεια) (Continued) (Suite) .....

Ἀξία εἰς χιλιάδας δραχμῶν — *Value: thousand drachmai* — *Valeur: mille drachmes*
Ποσότης εἰς τόννους — *Quantity: metric tons* — *Quantité: tonnes métriques*

Τμῆμα Section	1963 Μάρτιος March Mars Ποσότης Quantity Quantité	1963 Μάρτιος March Mars Ἀξία Value Valeur	1963 Ἰαν. – Μάρτιος Jan. – March Jan. – Mars Ποσότης Quantity Quantité	1963 Ἰαν. – Μάρτιος Jan. – March Jan. – Mars Ἀξία Value Valeur	1963 Μάρτιος March Mars Ποσότης Quantity Quantité	1963 Μάρτιος March Mars Ἀξία Value Valeur	1963 Ἰαν. – Μάρτιος Jan. – March Jan. – Mars Ποσότης Quantity Quantité	1963 Ἰαν. – Μάρτιος Jan. – March Jan. – Mars Ἀξία Value Valeur	1963 Μάρτιος March Mars Ποσότης Quantity Quantité	1963 Μάρτιος March Mars Ἀξία Value Valeur	1963 Ἰαν. – Μάρτιος Jan. – March Jan. – Mars Ποσότης Quantity Quantité	1963 Ἰαν. – Μάρτιος Jan. – March Jan. – Mars Ἀξία Value Valeur
	ΙΤΕΑΣ—ITEA				ΚΑΒΑΛΑΣ—CAVALA				ΚΑΛΑΜΑΤΑΣ—CALAMATA			
Σύνολον ..... Total	**14.449**	**10.094**	**79.773**	**34.781**	**2.133**	**163.739**	**12.208**	**390.454**	**1.305**	**8.708**	**4.789**	**31.212**
I	—	—	—	—	4	164	11	260	—	—	3	72
II	—	—	—	—	60	632	162	1.414	510	3.567	3.121	18.422
III	—	—	—	—	—	—	—	—	149	3.103	288	6.874
IV	719	7.689	1.949	21.295	2.068	162.941	5.444	377.923	644	2.037	1.377	5.843
V	13.730	2.398	77.824	13.479	—	—	6.589	10.444	—	—	—	—
VI	—	—	—	—	—	—	—	—	—	—	—	—
VII	—	—	—	—	—	—	—	—	—	—	—	—
VIII	—	—	—	—	—	—	—	—	—	—	—	—
IX	—	—	—	—	—	—	—	—	—	—	—	—
X	—	—	—	—	—	—	—	—	—	—	—	—
XI	—	6	—	6	—	—	—	411	—	—	—	—
XII	—	—	—	—	—	—	—	—	—	—	—	—
XIII	—	—	—	—	—	—	—	—	—	—	—	—
XIV	—	—	—	—	—	—	—	—	—	—	—	—
XV	—	—	—	—	—	—	—	—	—	—	—	—
XVI	—	—	—	—	—	—	—	—	—	—	—	—
XVII	—	—	—	—	—	—	—	—	—	—	—	—
XVIII	—	—	—	—	—	—	—	—	—	—	—	—
XIX	—	—	—	—	—	—	—	—	—	—	—	—
XX	—	—	—	—	—	—	—	—	—	—	—	—
XXI	—	—	—	—	—	—	—	—	—	—	—	—
	ΠΑΤΡΩΝ—PATRAS				ΠΕΙΡΑΙΩΣ—PIRAEUS				ΣΤΡΑΤΩΝΙΟΥ—STRATONI			
Σύνολον ..... Total	**3.716**	**31.553**	**9.299**	**80.104**	**10.039**	**110.289**	**27.094**	**334.992**	**3.050**	**623**	**6.211**	**9.412**
I	1	96	60	799	97	3.511	225	10.154	—	—	—	—
II	2.772	15.407	6.728	38.400	1.153	5.951	2.838	13.718	—	—	—	—
III	19	467	19	467	166	3.077	303	5.626	—	—	—	—
IV	860	14.498	2.326	36.876	1.613	25.251	2.973	56.929	—	—	—	—
V	—	—	—	—	4.027	3.517	9.684	10.084	3.050	623	6.211	9.412
VI	—	—	25	123	447	3.527	1.426	11.832	—	—	—	—
VII	—	—	—	—	45	894	68	1.732	—	—	—	—
VIII	13	727	42	2.285	276	18.089	886	49.492	—	—	—	—
IX	—	—	—	—	5	266	6	287	—	—	—	—
X	—	—	1	23	112	1.750	405	5.139	—	—	—	—
XI	—	—	13	307	1.590	34.012	7.143	145.732	—	—	—	—
XII	—	—	—	—	—	223	1	375	—	—	—	—
XIII	—	—	—	—	14	301	32	1.087	—	—	—	—
XIV	—	—	—	—	—	14	—	55	—	—	—	—
XV	—	—	—	—	364	4.524	813	11.085	—	—	—	—
XVI	—	—	—	—	105	2.614	243	7.037	—	—	—	—
XVII	—	—	—	—	3	1.905	3	1.951	—	—	—	—
XVIII	—	—	—	—	2	501	4	1.005	—	—	—	—
XIX	—	—	—	—	—	—	—	—	—	—	—	—
XX	50	355	84	819	10	350	29	1.377	—	—	—	—
XXI	—	—	—	—	—	1	1	286	—	—	—	—

Εἰσαγωγὴ - ἐξαγωγὴ συμφώνως πρὸς τὴν ἀναθεωρημένην Τυποποιημένην Ταξινόμησιν τοῦ Διεθν. Ἐμπορίου (Τ.Τ.Δ.Ε.)

4. Imports and exports according to the Standard International Trade Classification (S.I.T.C., revised)

Importation et exportation d'après la Classification Type pour le Commerce International (C.T.C.I. revisée)

Ἀξία εἰς χιλιάδας δραχμῶν — *Value — Valeur: 1000 dr.*

	Κατηγορίαι Τ.Τ.Δ.Ε.	1963 Μάρτιος March Mars	1963 Ἰαν. – Μάρτ. Jan. – Mar. Jan. – Mar.	1962 Μάρτιος March Mars	1962 Ἰαν. – Μάρτ. Jan. – Mar. Jan. – Mar.	S.I.T.C. Section Section de la C.T.C.I.	
	ΕΙΣΑΓΩΓΗ — IMPORTS — IMPORTATION						
	Σύνολον	**1.662.749**	**4.787.249**	**1.880.999**	**5.272.781**	**Total**	
0	Τρόφιμα καὶ ζῶα ζῶντα	315.038	721.357	209.993	569.827	Food and live animals	0
1	Ποτὰ καὶ καπνός	1.615	4.373	1.232	2.954	Beverages and tobacco	1
2	Πρῶται ὕλαι μὴ ἐδώδιμοι, πλὴν καυσίμων	158.963	518.496	202.152	527.451	Crude materials inedible, except fuels	2
3	Ὀρυκτὰ καύσιμα, λιπαντικὰ κλπ.	55.484	205.212	71.061	382.680	Mineral fuels, lubricants etc.	3
4	Ἔλαια καὶ λίπη ζωικῆς ἢ φυτικῆς προελεύσεως	3.955	16.359	8.858	15.554	Animal and vegetable oils and fats	4
5	Χημικὰ προϊόντα	171.766	556.224	160.546	467.646	Chemicals	5
6	Βιομηχανικὰ εἴδη ταξινομημένα κυρίως κατὰ πρώτην ὕλην	326.054	986.685	410.004	1.095.041	Manufactured goods classified chiefly by material	6
7	Μηχανήματα καὶ ὁλικὸν μεταφορῶν	567.789	1.601.787	765.655	2.068.132	Machinery and transport equipment	7
8	Διάφορα βιομηχανικὰ εἴδη	61.099	175.132	51.365	143.250	Miscellaneous manufactured articles	8
9	Εἴδη καὶ συναλλαγαὶ μὴ ταξινομημένα κατὰ κατηγορίας	981	1.621	128	341	Commodities and transactions not classified according to kind	9
	Ἑκατοστιαία κατανομή — Percentage — Pourcentage						
	Σύνολον	**100,0**	**100,0**	**100,0**	**100,0**	**Total**	
0	Τρόφιμα καὶ ζῶα ζῶντα	19,0	15,1	11,2	10,8	Produits alimentaires et animaux vivants	0
1	Ποτὰ καὶ καπνός	0,1	0,1	0,1	0,0	Boissons et tabacs	1
2	Πρῶται ὕλαι μὴ ἐδώδιμοι, πλὴν καυσίμων	9,6	10,8	10,7	10,0	Matières brutes non comestibles, carburants non compris	2
3	Ὀρυκτὰ καύσιμα, λιπαντικὰ κλπ.	3,3	4,3	3,8	7,3	Minéraux combustibles, lubrifiants etc.	3
4	Ἔλαια καὶ λίπη ζωικῆς ἢ φυτικῆς προελεύσεως	0,2	0,3	0,5	0,3	Huiles et graisses d'origine animale ou végétale	4
5	Χημικὰ προϊόντα	10,3	11,6	8,5	8,9	Produits chimiques	5
6	Βιομηχανικὰ εἴδη ταξινομημένα κυρίως κατὰ πρώτην ὕλην	19,6	20,6	21,8	20,8	Articles manufacturés classés principalement d'après la matière première	6
7	Μηχανήματα καὶ ὁλικὸν μεταφορῶν	34,2	33,5	40,7	39,2	Machines et matériel de transport	7
8	Διάφορα βιομηχανικὰ εἴδη	3,7	3,7	2,7	2,7	Articles manufacturés divers	8
9	Εἴδη καὶ συναλλαγαὶ μὴ ταξινομημένα κατὰ κατηγορίας	0,0	0,0	0,0	0,0	Articles et transactions non classés par catégories	9
	ΕΞΑΓΩΓΗ — EXPORTS — EXPORTATION						
	Σύνολον	**665.507**	**2.367.523**	**659.535**	**2.256.977**	**Total**	
0	Τρόφιμα καὶ ζῶα ζῶντα	166.148	545.700	126.822	471.544	Food and live animals	0
1	Ποτὰ καὶ καπνός	266.925	1.016.597	174.894	714.808	Beverages and tobacco	1
2	Πρῶται ὕλαι μὴ ἐδώδιμοι, πλὴν καυσίμων	137.995	564.637	275.983	843.851	Crude materials inedible, except fuels	2
3	Ὀρυκτὰ καύσιμα, λιπαντικὰ κλπ.	1.694	4.179	1.100	6.553	Mineral fuels, lubricants etc.	3
4	Ἔλαια καὶ λίπη ζωικῆς ἢ φυτικῆς προελεύσεως	30.899	66.511	4.646	12.004	Animal and vegetable oils and fats	4
5	Χημικὰ προϊόντα	12.322	28.950	12.755	52.123	Chemicals	5
6	Βιομηχανικὰ εἴδη ταξινομημένα κυρίως κατὰ πρώτην ὕλην	35.692	93.021	44.243	109.698	Manufactured goods classified chiefly by material	6
7	Μηχανήματα καὶ ὁλικὸν μεταφορῶν	7.186	31.083	9.806	27.398	Machinery and transport equipment	7
8	Διάφορα βιομηχανικὰ εἴδη	6.642	16.841	9.282	18.994	Miscellaneous manufactured articles	8
9	Εἴδη καὶ συναλλαγαὶ μὴ ταξινομημένα κατὰ κατηγορίας	—	—	—	—	Commodities and transactions not classified according to kind	9
	Ἑκατοστιαία κατανομή — Percentage — Pourcentage						
	Σύνολον	**100,0**	**100,0**	**100,0**	**100,0**	**Total**	
0	Τρόφιμα καὶ ζῶα ζῶντα	25,0	23,1	19,2	21,0	Produits alimentaires et animaux vivants	0
1	Ποτὰ καὶ καπνός	40,1	42,9	26,5	31,7	Boissons et tabacs	1
2	Πρῶται ὕλαι μὴ ἐδώδιμοι, πλὴν καυσίμων	20,7	23,9	42,0	37,4	Matières brutes non comestibles, carburants non compris	2
3	Ὀρυκτὰ καύσιμα, λιπαντικὰ κλπ.	0,3	0,2	0,1	0,3	Minéraux combustibles, lubrifiants etc.	3
4	Ἔλαια καὶ λίπη ζωικῆς ἢ φυτικῆς προελεύσεως	4,6	2,8	0,7	0,5	Huiles et graisses d'origine animale ou végétale	4
5	Χημικὰ προϊόντα	1,8	1,2	2,0	2,3	Produits chimiques	5
6	Βιομηχανικὰ εἴδη ταξινομημένα κυρίως κατὰ πρώτην ὕλην	5,4	3,9	6,7	4,8	Articles manufacturés classés principalement d'après la matière première	6
7	Μηχανήματα καὶ ὁλικὸν μεταφορῶν	1,1	1,3	1,4	1,2	Machines et matériel de transport	7
8	Διάφορα βιομηχανικὰ εἴδη	1,0	0,7	1,4	0,8	Articles manufacturés divers	8
9	Εἴδη καὶ συναλλαγαὶ μὴ ταξινομημένα κατὰ κατηγορίας	—	—	—	—	Articles et transactions non classés par catégories	9

ΕΙΣΑΓΩΓΑΙ — IMPORTS — IMPORTATIONS

Εἰσαγωγαὶ ἐμπορευμάτων κατὰ κλάσεις τοῦ Ἑλληνικοῦ Τελωνειακοῦ Δασμολογίου
5. Commodity imports by items of the Greek Customs Tariff
Importation des marchandises d'après les numéros du Tarif Douanier de la Grèce

Ἀξία εἰς χιλιάδας δραχμῶν — *Value: thousand drachmai* — *Valeur: mille drachmes*
Ποσότης εἰς τόννους — *Quantity: metric tons* — *Quantité: tonnes métriques*

Δασμολογική κλάσις Tariff item No du Tarif	Ἀριθμὸς Στατιστικῆς No Statist.	Κυριώτερα ἐμπορεύματα καὶ κυριώτεραι χῶραι Principal commodities and countries Principales marchandises et principaux pays		1963 Μάρτιος March Mars Ποσότης Quant.	1963 Μάρτιος March Mars Ἀξία Val.	1963 Ἰαν. – Μάρτιος Jan. – March Jan. – Mars Ποσότης Quant.	1963 Ἰαν. – Μάρτιος Jan. – March Jan. – Mars Ἀξία Val.
		I. Ζῷα ζῶντα καὶ προϊόντα τοῦ ζωικοῦ βασιλείου—Live animals, animal products—Animaux vivants et produits du règne animal		**9.541**	**118.199**	**27.276**	**323.416**
01.02	01.02.01 –01.02.41	Βοοειδῆ ζῶντα (συμπεριλαμβανομένων τῶν βουβαλοειδῶν)—Live bovine cattle (including buffaloes)—Animaux vivants de l'espèce bovine (buffles compris)	Κεφαλαί Heads Têtes	2.938	11.539	9.637	37.390
		Ὁλλανδία—Netherlands—Pays-Bas	»	84	980	136	1.650
		Γιουγκοσλαβία—Yugoslavia—Yougoslavie	»	2.471	8.369	7.850	26.916
		Οὐγγαρία—Hungary—Hongrie	»	373	2.023	1.577	8.453
01.04	01.04.01 –01.04.31	Πρόβατα καὶ αἶγες, ζῶντα—Live sheep, lambs and goats—Animaux vivants des espèces ovine et caprine	»	6.999	1.720	28.666	7.225
		Γιουγκοσλαβία—Yugoslavia—Yougoslavie	»	—	—	139	31
		Οὐγγαρία—Hungary—Hongrie	»	6.875	1.505	28.403	6.977
01.05	01.05.01 –01.05.11	Πουλερικὰ ζῶντα—Poultry, live—Volailles vivantes		1	1.428	3	2.198
		Ἡνωμ. Πολιτεῖαι—United States—États-Unis		—	357	—	488
		Ἰσραήλ—Israel—Israël		—	20	1	183
02.01 A 1 β	02.01.02	Κρέατα βοοειδῶν, κατεψυγμένα—Meat of animals of the bovine species, frozen—Viandes de l'espèce bovine, congelées		1.541	24.130	3.829	59.662
		Πολωνία—Poland—Pologne		447	8.085	636	11.719
		Ἀργεντινή—Argentina—Argentine		1.006	14.675	2.670	39.174
02.01 A 2 α	02.01.03	Κρέατα προβατοειδῶν καὶ αἰγοειδῶν, νωπὰ—Meat of sheep and goats, fresh—Viandes des espèces ovine et caprine, fraîches		—	—	—	—
		Γιουγκοσλαβία—Yugoslavia—Yougoslavie		—	—	—	—
02.01 A 2 β	02.01.04	Κρέατα προβατοειδῶν καὶ αἰγοειδῶν, κατεψυγμένα—Meat of sheep and goats, frozen—Viandes des espèces ovine et caprine, congelées		1.194	12.306	3.112	32.041
		Ἀργεντινή—Argentina—Argentine		594	7.428	1.552	19.503
		Νέα Ζηλανδία—New Zealand—Nouvelle Zélande		490	3.884	946	7.334
02.01 A 3	02.01.05	Κρέατα χοίρων καὶ ἀγριοχοίρων—Meat of swine (including wild boar)—Viandes de porcs et sangliers		233	4.213	672	12.131
02.02	02.02.02	Ἐσφαγμένα πουλερικά, κατεψυγμένα—Dead poultry, frozen—Volailles mortes, de basse-cour, congelées		447	6.200	811	12.758
		Πολωνία—Poland—Pologne		17	321	87	1.543
		Οὐγγαρία—Hungary—Hongrie		19	334	29	498
		Βουλγαρία—Bulgaria—Bulgarie		76	1.302	178	3.012
		Ἡνωμ. Πολιτεῖαι—United States—États-Unis		319	3.959	501	7.401
03.01 A 1	03.01.01	Ἰχθεῖς κατεψυγμένοι (θύννοι καὶ σαρδέλλαι)—Fish, frozen (tunny and sardines)—Poissons congelés (thons et sardines)		—	—	—	—
		Ἡνωμ. Βασίλειον—United Kingdom—Royaume-Uni		—	—	—	—
		Ἱσπανία—Spain—Espagne		—	—	—	—
		Ἰαπωνία—Japan—Japon		—	—	—	—
03.01 A 2	03.01.02	Ἰχθεῖς κατεψυγμένοι, ἕτεροι—Fish, frozen, other—Poissons congelés, autres		736	5.974	2.373	20.225
		Ἡνωμ. Βασίλειον—United Kingdom—Royaume-Uni		104	847	521	4.262
		Ἱσπανία—Spain—Espagne		149	1.218	291	2.420
		Ἰαπωνία—Japan—Japon		463	3.635	1.262	10.010
03.01 B	03.01.11	Ἰχθεῖς, λοιποί—Fish, other—Poissons, autres		24	357	168	1.726
		Τουρκία—Turkey—Turquie		24	357	168	1.726
03.02 A	03.02.01	Ρέγγαι—Herring—Harengs		263	2.670	878	8.362
		Ὁλλανδία—Netherlands—Pays-Bas		173	1.882	568	5.554
		Ἡνωμ. Βασίλειον—United Kingdom—Royaume-Uni		51	481	139	1.322

5. (Συνέχεια) (Continued) (Suite) .....

Ἀξία εἰς χιλιάδας δραχμῶν — *Value: thousand drachmai* — *Valeur: mille drachmes*
Ποσότης εἰς τόννους — *Quantity: metric tons* — *Quantité: tonnes métriques*

Δασμολογική κλάσις Tariff item No du Tarif	Ἀριθμός Στατιστικῆς No Statist.	Κυριώτερα ἐμπορεύματα καὶ κυριώτεραι χῶραι Principal commodities and countries Principales marchandises et principaux pays	1963 Μάρτιος March Mars Ποσότης Quant.	1963 Μάρτιος March Mars Ἀξία Val.	1963 Ἰαν. – Μάρτιος Jan. – March Jan. – Mars Ποσότης Quant.	1963 Ἰαν. – Μάρτιος Jan. – March Jan. – Mars Ἀξία Val.
03.02 B 1	03.02.11	Βακαλάος ὑγράλατος ἢ ἀπεξηραμμένος, εἰς φύλλα ἢ εἰς τεμάχια —Cod, salter or dried, in slices or pieces—Morue salée ou séchée, en feuilles ou en pièces	1.079	9.656	3.630	31.935
		Γαλλία—France	159	1.471	203	1.999
		Ἰσλανδία—Iceland—Islande	256	2.254	488	4.217
		Δανία—Denmark—Danemark	529	4.798	2.574	22.651
		Ε.Σ.Σ.Δ.—U.S.S.R.—U.R.S.S.	68	563	183	1.536
03.02 Γ 2 α	03.02.26	Σαρδέλλαι καὶ παρεμφερεῖς ἰχθεῖς, ἁλίπαστοι—Sardines and the like, salted—Sardines et similaires, salées	36	422	58	815
		Πορτογαλία—Portugal	26	227	26	227
		Ἱσπανία—Spain—Espagne	3	60	25	453
03.02 Γ 3 α	03.02.28	Τσίροι—Dried fish (tsiros)—Poissons dits (tsiros), séchés	—	—	—	—
03.02 Δ 1	03.02.31	Ὠὰ βρώσιμα ἰχθύων—Edible roes—Oeufs de poissons, comestibles	192	2.194	281	3.140
		Ἰσλανδία—Iceland—Islande	192	2.194	275	3.090
03.03 Γ	03.03.21	Ὀκτάποδες—Octopus—Poulpes	3	24	28	548
04.02 A 1	04.02.01	Γάλα μετὰ σακχάρεως, εἰς ὑγρὰν ἢ πολτώδη κατάστασιν—Milk, sweetened, in liquid or paste form—Lait sucré, à l'état liquide ou pâteux	1.287	15.115	3.470	40.211
		Γαλλία—France	398	4.549	935	10.716
		Ὁλλανδία—Netherlands—Pays-Bas	889	10.565	2.487	29.147
04.02 A 2	04.02.02	Γάλα μετὰ σακχάρεως, εἰς στερεὰν κατάστασιν—Milk sweetened, in solid form—Lait sucré, à l'état solide	26	408	90	1.068
		Ὁλλανδία—Netherland—Pays-Bas	23	302	50	732
		Ἡνωμ. Βασίλειον—United Kingdom—Royaume-Uni	3	97	3	97
		Ἡνωμ. Πολιτεῖαι—United States—États-Unis	—	—	26	141
04.02 A 1	04.02.03	Γάλα ἄνευ σακχάρεως, εἰς ὑγρὰν ἢ πολτώδη κατάστασιν—Milk, unsweetened, in liquid or paste form—Lait sans sucre, à l'état liquide ou pâteux	273	2.032	1.336	9.055
		Ὁλλανδία—Netherlands—Pays-Bas	252	1.901	1.265	8.642
04.02 A 2	04.02.04	Γάλα ἄνευ σακχάρεως, εἰς στερεὰν κατάστασιν (εἰς ὄγκους ἢ εἰς κόνιν)—Milk, unsweetened, in solid form (blocks, or powder)—Lait sans sucre, à l'état solide (en blocs ou en poudre)	356	4.262	1.042	11.242
		Γαλλία—France	134	1.206	307	2.357
		Ὁλλανδία—Netherlands—Pays-Bas	38	780	189	3.138
		Ἡνωμ. Πολιτεῖαι—United States—États-Unis	142	1.963	439	4.733
04.03	04.03.01 -04.03.12	Βούτυρον—Butter—Beurre	159	2.983	238	4.592
		Ὁλλανδία—Netherlands—Pays-Bas	17	339	46	896
		Βουλγαρία—Bulgaria—Bulgarie	1	24	2	49
		Ἡνωμ. Πολιτεῖαι—United States—États Unis	126	2.311	150	2.813
04.04	04.04.01 -04.04.20	Τυρὸς (συμπεριλαμβανομένου καὶ τοῦ νωποῦ τοιούτου)—Cheese and curd—Fromages et caillebote	520	9.449	1.212	22.961
		Ὁλλανδία—Netherlands—Pays-Bas	28	455	85	1.342
		Ἰταλία—Italy—Italie	42	1.132	98	2.650
		Φινλανδία—Finland—Finlande	3	84	19	516
		Δανία—Denmark—Danemark	15	412	39	996
		Γιουγκοσλαβία—Yugoslavia—Yougoslavie	15	259	62	1.145
		Οὐγγαρία—Hungary—Hongrie	67	1.261	232	4.269
		Βουλγαρία—Bulgaria—Bulgarie	191	3.643	354	6.784
04.05 A	04.05.02	Ὠὰ μετὰ τοῦ κελύφους των, ἕτερα—Eggs in shell, other—Oeufs avec leurs coquilles, autres	—	13	3	101
		Βουλγαρία—Bulgaria—Bulgarie	—	—	—	—
		Ἰσραήλ—Israel—Israël	—	13	3	101
05.02	05.02.01	Τρίχες χονδραὶ χοίρου—Pigs' hair—Soies de porc	—	72	2	296
05.02	05.02.03	Ἕτεραι τρίχες ψηκτροποιίας—Other brush making hair—Autres poils pour la brosserie	2	103	15	640
		II. Προϊόντα τοῦ φυτικοῦ βασιλείου—Vegetable products—Produits du règne végétal	**60.069**	**154.646**	**89.251**	**281.115**
07.01 A	07.01.01	Γεώμηλα—Potatoes—Pommes de terre	98	285	98	285

5. (Συνέχεια) (Continued) (Suite) .....

Ἀξία εἰς χιλιάδας δραχμῶν — *Value: thousand drachmai* — *Valeur: mille drachmes*
Ποσότης εἰς τόννους — *Quantity: metric tons* — *Quantité: tonnes métriques*

Δασμολογική κλάσις Tariff item No du Tarif	Ἀριθμὸς Στατιστικῆς No Statist.	Κυριώτερα ἐμπορεύματα καὶ κυριώτεραι χῶραι Principal commodities and countries Principales marchandises et principaux pays	1963 Μάρτιος March Mars Ποσότης Quant.	Μάρτιος March Mars Ἀξία Val.	Ἰαν. – Μάρτιος Jan. – March Jan. – Mars Ποσότης Quant.	Ἰαν. – Μάρτιος Jan. – March Jan. – Mars Ἀξία Val.
07.01 A Σημ.	07.01.02	Γεώμηλα προοριζόμενα διὰ σπορὰν—Potatoes intended for sowing—Pommes de terre destinées à l'ensemencement	12.014	30.949	16.182	42.271
		Ἰρλανδία—Ireland—Irlande	1.175	3.678	1.175	3.678
		Καναδᾶς—Canada	10.338	25.626	13.200	32.569
07.05 A	07.05.01	Φασίολοι—Beans, dried—Haricots secs	332	2.487	736	5.219
		Ὁλλανδία—Netherlands—Pays-Bas	1	15	7	117
		Ἡνωμ. Πολιτεῖαι—United States—États-Unis	87	512	262	1.566
07.05 Γ	07.05.21	Ἐρέβινθοι—Chick peas—Pois chiches	7	43	7	43
		Πορτογαλία—Portugal	—	—	—	—
		Μαρόκον—Morocco—Maroc	—	—	—	—
07.05 E	07.05.41	Φακῆ—Lentils—Lentilles	443	2.498	1.601	8.703
08.01 B	08.01.11	Μπανάναι—Bananas—Bananes	676	2.736	1.601	6.650
		Ἱσπανία—Spain—Espagne	83	382	375	1.786
		Ἰσραὴλ—Israel—Israël	593	2.354	1.226	4.863
08.05 B 2 β	08.05.14	Λεπτοκάρυα (φουντούκια) ἄνευ κελύφους—Hazelnuts, shelled—Noisettes sans coques	12	588	32	1.465
09.01 A	09.01.01	Καφὲς ἄφρυκτος—Coffee, unroasted—Café non torréfié	536	9.977	1.981	36.518
		Κογκὸ—Congo—Congo	11	163	45	661
		Αἰθιοπία—Ethiopia—Éthiopie	4	106	34	749
		Κένυα-Οὐγκάντα—Kenya-Uganda	16	225	46	658
		Ὀνδουρᾶς—Honduras	—	—	—	—
		Ἰσημερινὸς—Ecuador—Équateur	—	—	—	—
		Βραζιλία—Brazil—Brésil	301	5.865	1.283	25.063
09.02	09.02.00	Τέϊον—Tea—Thé	9	386	41	1.763
		Ἡνωμ. Βασίλειον—United Kingdom—Royaume-Uni	—	51	9	653
		Κεϋλάνη—Ceylon—Ceylan	6	277	20	804
09.04 A	09.04.01	Πέπερι μέλαν—Pepper of the genous «piper»—Poivre noir du genre «piper»	12	268	66	1.378
		Βρετταν. Βόρειος Βόρνεο—Br. North Borneo—Bornéo du Nord, britan.	3	74	40	808
09.06	09.06.00	Κανέλλα καὶ ἄνθη τοῦ κανελλοδένδρου—Cinnamon and cinnamon-tree flowers—Cannelle et fleurs de cannelier	10	187	26	464
10.01 A	10.01.01	Σῖτος—Wheat—Froment	2.545	4.766	2.555	4.820
		Ἱσπανία—Spain—Espagne	—	—	—	—
		Ἡνωμ. Πολιτεῖαι—United States—États-Unis	—	—	—	—
10.03	10.03.00	Κριθὴ—Barley—Orge	4.749	9.798	6.917	14.646
		Ἡνωμ. Πολιτεῖαι—United States—États-Unis	3.749	7.648	3.761	7.673
10.05 B	10.05.11	Ἀραβόσιτος κίτρινος κλπ.—Maize, golden yellow etc.—Maïs jaune doré etc.	32.405	58.335	38.794	69.300
		Ἡνωμ. Πολιτεῖαι—United States—États-Unis	32.405	58.335	38.794	69.300
10.06 B 1	10.06.11	Ὄρυζα ἀποφλοιωμένη, ἄνευ ἀποξέσεως τοῦ περικαρπίου αὐτῆς, στιλβώσεως κλπ.—Cargo rice—Riz mondé en grains conservant leur pellicules propres, non polis etc.	—	—	—	—
10.06 B 2	10.06.12	Ὄρυζα ἀποφλοιωμένη, μὲ ἀπεξεσμένον τὸ περικάρπιον—Rice, ground to remove the pericarp—Riz mondé en grains depouillés du péricarpe	117	846	382	2.875
		Αἴγυπτος—Egypt—Égypte	—	—	—	—
		Ἡνωμ. Πολιτεῖαι—United States—États-Unis	101	732	349	2.628
11.01 A	11.01.01	Ἄλευρον ἐκ σίτου—Flour of wheat—Farine de froment	4.571	19.418	11.639	45.043
		Ἡνωμ. Πολιτεῖαι—United States—États-Unis	4.566	19.387	11.274	43.501
11.01 Γ 1	11.01.21	Ἄλευρα ἐκ λοιπῶν δημητριακῶν καρπῶν, εἰς σάκκους ἢ βαρέλια—Flour of other cereals in sacks or barrels—Farines d'autres céréales, en sacs ou barils	—	—	630	2.152
		Ἡνωμ. Πολιτεῖαι—United States—États-Unis	—	—	630	2.152

5. (Συνέχεια) (Continued) (Suite) .....

Ἀξία εἰς χιλιάδας δραχμῶν — *Value: thousand drachmai* — *Valeur: mille drachmes*
Ποσότης εἰς τόννους — *Quantity: metric tons* — *Quantité: tonnes métriques*

Δασμολογική κλάσις Tariff Item No du Tarif	Ἀριθμός Στατιστικῆς No Statist.	Κυριώτερα ἐμπορεύματα καὶ κυριώτεραι χῶραι Principal commodities and countries Principales marchandises et principaux pays	1963 Μάρτιος March Mars Ποσότης Quant.	1963 Μάρτιος March Mars Ἀξία Val.	1963 Ἰαν. – Μάρτιος Jan. – March Jan. – Mars Ποσότης Quant.	1963 Ἰαν. – Μάρτιος Jan. – March Jan. – Mars Ἀξία Val.
11.07	11.07.00	Βύνη, ἔστω καὶ πεφρυγμένη—Malt, roasted or not—Malt, même torréfié	161	610	402	1.580
		Γαλλία—France	—	—	129	525
		Τσεχοσλοβακία—Czechoslovakia—Tchécoslovaquie	90	314	151	525
12.01 A	12.01.01	Λινόσπορος—Linseed—Graines de lin	641	2.739	2.637	11.797
		Αἰθιοπία—Ethiopia—Éthiopie	641	2.739	1.712	7.393
		Καναδᾶς—Canada	—	—	850	4.067
12.01 B	12.01.02	Βαμβακόσπορος—Cotton seed—Graines de coton	—	—	113	578
12.01 Θ	12.01.08	Κολοκυνθόσπορος—Gourd seeds—Graines de courge	25	237	114	940
12.01 N	12.01.14	Φοινικοπυρῆνες—Palm nuts and kernels—Noix et amandes de palmistes	49	234	49	234
		Ὁμοσπ. Μαλαισίας—Fed. of Malaya—Féd. de Malaisie	49	234	49	234
12.03 Γ	12.03.21	Σπόροι τεύτλων—Beet seeds—Graines de betteraves	—	21	4	179
		Ὁλλανδία—Netherlands—Pays-Bas	—	21	—	27
		Γερμανία Δ.Ο.—Germany F.R.—Allemagne R.F.	—	—	2	53
12.03 Γ	12.03.22	Σπόροι μηδικῆς (τριφυλλίου)—Clover seeds—Graines de trèfles	—	11	—	17
14.03 B	14.03.11	Φυτικαὶ ὕλαι ψηκτροποιίας—Vegetable materials used in brushes—Matières végétales pour la brosserie	12	276	31	880
		III. Λίπη καὶ ἔλαια (ζωικὰ καὶ φυτικά). Προϊόντα τῆς διασπάσεως αὐτῶν. Λίπη βρώσιμα, ἐπεξειργασμένα. Κηροὶ ζωικῆς ἢ φυτικῆς προελεύσεως—Animal and vegetable fats and oils and their cleavage products. Prepared edible fats. Animal and vegetable waxes—Graisses et huiles (animales et végétales). Produits de leur dissociation. Graisses alimentaires élaborées. Cires d' origine animale ou végétale	**818**	**3.875**	**2.369**	**18.434**
15.02 A	15.02.01	Λίπη ἀκατέργαστα (ξύγγια)—Unrendered fats—Suifs bruts	—	—	—	—
15.02 B	15.02.11	Λίπη ἐκ τῶν ἀνωτέρω ξυγγιῶν—Tallow—Suifs fondus	97	422	478	2.543
		Ἡνωμ. Πολιτεῖαι—United States—États-Unis	—	—	173	970
15.04 B	15.04.11	Λοιπὰ ἔλαια καὶ λίπη ἰχθύων—Other oils and fats of fish—Autres huiles et graisses de poissons	621	2.542	657	2.729
15.07 A	15.07.01	Ἔλαιον ἐλαιῶν—Olive oil—Huile d'olives	—	—	—	—
15.07 Z	15.07.33	Ἔλαιον σόγιας—Soya bean oil—Huile de soja	30	265	795	8.509
		Ἡνωμ. Πολιτεῖαι—United States—États-Unis	—	—	700	7.690
15.07 A 2	15.07.45	Λοιπὰ ἔλαια μὴ κατονομαζόμενα, μὴ βρώσιμα—Other oils, not specified, inedible—Autres huiles non dénommées, non comestibles	—	—	2	43
15.10 A 2	15.10.02	Λιπαρὰ ὀξέα βιομηχανικά, ἐνέχοντα ἐλαϊκὸν ὀξὺ ἄνω τῶν 50% —Fatty acids containing oleic acid in a proportion exceeding 50%—Acides gras industriels, contenant acide oléïque plus de 50%	—	—	—	—
15.11 A	15.11.01	Γλυκερίνη—Glycerol—Glycérine	4	53	22	305
15.12 A	15.12.01	Ὑδρογονωμένον ἰχθυέλαιον—Hydrogenated fish-oil (margarit) —Huile de poisson hydrogénée	—	—	3	29
15.12 B	15.12.11	Λοιπὰ ἔλαια καὶ λίπη ὑδρογονωμένα, ζωικὰ—Other animal oils and fats, hydrogenated—Autres graisses et huiles animales hydrogénées	8	68	26	246
15.13	15.13.01	Μαργαρίνη—Margarine	7	70	13	122

5. (Συνέχεια) (Continued) (Suite) .....

Ἀξία εἰς χιλιάδας δραχμῶν — *Value: thousand drachmai* — *Valeur: mille drachmes*
Ποσότης εἰς τόννους — *Quantity: metric tons* — *Quantité: tonnes métriques*

Δασμολογική κλάσις Tariff item No du Tarif	Ἀριθμὸς Στατιστικῆς No Statist.	Κυριώτερα ἐμπορεύματα καὶ κυριώτεραι χῶραι Principal commodities and countries Principales marchandises et principaux pays	1963 Μάρτιος March Mars Ποσότης Quant.	1963 Μάρτιος March Mars Ἀξία Val.	1963 Ἰαν. – Μάρτιος Jan. – March Jan. – Mars Ποσότης Quant.	1963 Ἰαν. – Μάρτιος Jan. – March Jan. – Mars Ἀξία Val.
		IV. Προϊόντα τῶν βιομηχανιῶν εἰδῶν διατροφῆς. Ποτά, οἰνοπνευματοῦχα ὑγρὰ καὶ ὄξος. Καπνὰ—Prepared foodstuffs. Beverages, spirits and vinegar. Tobacco—Produits des industries alimentaires. Boissons, liquides alcooliques et vinaigres. Tabacs	**11.264**	**53.432**	**32.997**	**151.815**
16.01 Γ	16.01.21	Χοιρομήρια ἢ ἀνάλογα χοίρεια κρέατα—Ham and similar pork meat—Jambon et viandes de porc similaires	—	—	1	42
		Ὁλλανδία—Netherlands—Pays-Bas	—	—	1	42
		Δανία—Denmark—Danemark	—	—	—	—
16.02 B	16.02.11	Χοιρομήρια ἐντὸς δοχείων ἑρμητικῶς κεκλεισμένων—Hams put up in airtight containers—Jambons présentés en boîtes hermétiquement closes	31	638	83	1.873
		Γαλλία—France	3	63	9	161
		Ὁλλανδία—Netherlands—Pays-Bas	14	313	35	903
		Δανία—Denmark—Danemark	5	82	20	445
		Ἡνωμ. Πολιτεῖαι—United States—États-Unis	1	14	1	14
16.02 Γ	16.02.21	Λοιπὰ παρασκευάσματα καὶ κονσέρβαι κρεάτων—Other prepared or preserved meat—Autres préparations et conserves de viandes	226	3.387	910	14.200
		Γαλλία—France	124	1.959	501	8.182
		Ὁλλανδία—Netherlands—Pays-Bas	13	211	98	1.613
		Δανία—Denmark—Danemark	61	783	208	2.623
		Ἡνωμ. Πολιτεῖαι—United States—États-Unis	8	152	21	533
16.04. A1	16.04.01	Σαρδέλλαι—Sardines	99	1.636	313	5.303
		Πορτογαλία—Portugal	81	1.394	273	4.776
16.04 A2	16.04.02	Ἰχθυηρὰ παρεμφερῆ πρὸς τὰς σαρδέλλας—Fish similar to the sardines—Poissons similaires aux sardines	4	123	13	360
16.04 A3	16.04.03	Θύννοι (τόννοι)—Tunny—Thons	3	72	36	792
16.04 A4	16.04.05	Λοιποὶ ἰχθεῖς παρεσκευασμένοι—Other fish, prepared—Autres poissons préparés	122	1.298	544	5.257
		Πολωνία—Poland—Pologne	14	134	139	1.030
		Ἰαπωνία—Japan—Japon	57	639	275	3.001
16.04 Γ2	16.04.22	Χαβιάριον ἐρυθρὸν (break)—Red caviar (break)—Caviar rouge (break)	2	201	8	643
16.04 Γ3	16.04.23	Χαβιάριον ἐρυθρόν, κοινὸν (ταραμᾶς)—Ordinary red caviar (taramas)—Caviar rouge ordinaire (taramas)	2	44	56	688
16.05 B3	16.05.14	Καβούρια ἐν κυτίοις—Crabs, preserved—Crabes conservés	8	415	17	885
16.05 Γ	16.05.21	Καλαμάρια, παρεσκευασμένα ἢ διατετηρημένα—Squids, prepared or preserved—Calamaris préparés ou conservés	110	747	362	2.417
		Ἡνωμ. Πολιτεῖαι—United States—États-Unis	110	747	355	2.365
17.01	17.01.02	Σάκχαρις ἐκ τεύτλων ἢ καλαμοσακχάρου, ραφιναρισμένη—Beet sugar and cane sugar, refined—Sucres de betteraves et de canne, raffinés	7.484	21.988	22.724	57.413
		Γιουγκοσλαβία—Yugoslavia—Yougoslavie	578	1.315	4.040	9.009
		Τσεχοσλοβακία—Czechoslovakia—Tchécoslovaquie	1.179	3.070	3.146	7.643
		Οὐγγαρία—Hungary—Hongrie	1.175	2.958	7.490	17.951
		Κούβα—Cuba	1.935	5.810	3.362	9.084
17.03 B	17.03.11	Μέλασσαι μὴ ἀποχρωματισμέναι—Molasses, non decolourised—Mélasses non décolorées	468	400	468	400
		Τουρκία—Turkey—Turquie	68	39	68	39
		Αἴγυπτος—Egypt—Égypte	400	360	400	360
17.04 Z	17.04.06	Τσίκλες—Chewing-gum and the like—Chewing-gum et similaires (chicles)	2	94	10	333
18.01 A	18.01.01	Κακάον εἰς βαλάνους, εἰς φυσικὴν κατάστασιν—Cocoa beans, in the narural state—Cacao en fèves à l'état naturel	288	4.757	923	14.489
		Ὁλλανδία—Netherlands—Pays-Bas	—	—	—	—
		Γκάνα—Ghana	151	2.457	567	8.857
		Νιγηρία—Nigeria—Nigérie	106	1.743	241	3.702
		Ἀγκόλα—Angola	19	333	79	1.239

5. (Συνέχεια) (Continued) (Suite) .....

Ἀξία εἰς χιλιάδας δραχμῶν — *Value: thousand drachmai* — *Valeur: mille drachmes*
Ποσότης εἰς τόννους — *Quantity: metric tons* — *Quantité: tonnes métriques*

Δασμολογική κλάσις Tariff item No du Tarif	Ἀριθμός Στατιστικῆς No Statist.	Κυριώτερα ἐμπορεύματα καὶ κυριώτεραι χῶραι Principal commodities and countries Principales marchandises et principaux pays	1963 Μάρτιος March Mars Ποσότης Quant.	1963 Μάρτιος March Mars Ἀξία Val.	1963 Ἰαν. – Μάρτιος Jan. – March Jan. – Mars Ποσότης Quant.	1963 Ἰαν. – Μάρτιος Jan. – March Jan. – Mars Ἀξία Val.
18.04	18.04.00	Βούτυρον κακάου—Cocoa butter—Beurre de cacao	16	600	51	1.875
19.02 A 1	19.02.01	Γαλακτοῦχον ἄλευρον, ἄνευ κακάου—Milk food not containing cocoa—Farines lactées, sans cacao	43	1.062	85	2.392
19.02 A 2	19.02.02	Λοιπὰ παρασκευάσματα πρὸς διατροφὴν τῶν παίδων κλπ., ἄνευ κακάου—Other preparations of a kind used as infant food etc. not containing cocoa—Autres préparations pour l'alimentation des enfants etc. sans cacao	54	1.062	128	2.728
		Ὁλλανδία—Netherlands—Pays-Bas	27	792	70	2.091
		Ἡνωμ. Πολιτεῖαι—United States—États-Unis	9	108	20	305
19.03	19.03.00	Ζυμαρικὰ ἐν γένει—Macaroni, spaghetti and similar products —Pâtes alimentaires	34	275	115	817
21.02. A 1	21.02.01	Ἐκχυλίσματα καὶ συμπεπυκνωμένα ἀποστάγματα καφὲ—Extracts, essences or concentrates of coffee—Extraits ou essences de café	11	885	27	2.195
		Γαλλία—France	10	796	19	1.571
		Ἡνωμ. Βασίλειον—United Kingdom—Royaume-Uni	—	—	1	94
21.05	21.05.00	Παρασκευάσματα διὰ σούπας καὶ ζωμούς. Σοῦπαι καὶ ζωμοὶ παρεσκευασμένοι—Soups and broths in liquid, solid or powder form—Préparations pour soupes, potages ou bouillons. Soupes, potages ou bouillons, préparés	13	690	32	1.797
		Ἰταλία—Italy—Italie	3	221	6	383
		Ἑλβετία—Switzerland—Suisse	6	415	19	1.179
22.09 H 2 α	22.09.22	Οὐίσκυ—Whisky	16	488	58	1.743
		Ἡνωμ. Βασίλειον—United Kingdom—Royaume-Uni	13	409	55	1.664
23.01	23.01.00	Ἄλευρα καὶ κόνεις κρέατος, παραπροϊόντα σφαγίων, ἰχθύων κλπ., ἀκατάλληλα διὰ τὴν διατροφὴν τῶν ἀνθρώπων—Flours and meals of meat, offals, fish etc. unfit for human consumption—Farines et poudres de viande et d'abats de poissons etc., impropres à l'alimentation humaine	1.099	3.976	2.629	9.675
		Βέλγιον-Λουξ.—Belgium-Lux.—Belgique-Lux.	30	90	129	393
		Ἀγκόλα—Angola	163	716	275	1.219
		Ἡνωμ. Πολιτεῖαι—United States—États-Unis	—	—	59	237
		Περοῦ—Peru—Pérou	496	2.091	886	3.913
23.04 B	23.04.11	Πλακοῦντες (πῖτται) καὶ ἕτερα ὑπολείμματα, ἀπομένοντα μετὰ τὴν ἀπόληψιν τῶν φυτικῶν ἐλαίων—Oil-cake and other residues resulting from the extraction of vegetable oils —Tourteaux et autres résidus de l'extraction des huiles végétales	357	1.221	1.487	5.042
23.07	23.07.00	Παρασκευάσματα κτηνοτροφικὰ μετὰ μελάσσης ἢ σακχάρων, ὡς καὶ ἕτερα παρασκευάσματα διὰ τὴν διατροφὴν τῶν ζῴων —Sweetened forage and other preparations used in animal feeding—Préparations fourragères mélassées ou sucrées et autres aliments préparés pour animaux	577	4.416	1.372	10.763
		Ὁλλανδία—Netherlands—Pays-Bas	461	2.786	1.146	6.912
		Ἡνωμ. Πολιτεῖαι—United States—États—Unis	6	363	51	1.166
		V. Προϊόντα ὀρυκτὰ—Mineral products—Produits minéraux	**123.714**	**71.332**	**470.143**	**253.166**
25.03 B	25.03.11	Θεῖον—Sulphur—Soufre	5.673	4.829	7.830	6.785
		Γαλλία—Erance	5.668	4.818	7.825	6.774
		Ἰταλία—Italy—Italie	—	—	—	—
		Ἡνωμ. Πολιτεῖαι—United States—États-Unis	—	—	—	—
25.05	25.05.00	Ἄμμος φυσικὴ παντὸς εἴδους—Natural sands of all kinds—Sables naturels de toute espèce	69	72	4.711	1.267
25.10	25.10.00	Φωσφορικὸν ἀσβέστιον φυσικόν, φωσφορῖται κλπ.—Natural calcium phosphates etc.—Phosphates de calcium naturels etc.	15.636	8.340	60.066	29.070
		Μαρόκον—Morocco—Maroc	10.286	6.516	41.366	22.770
		Τυνησία—Tunisia—Tunisie	5.349	1.824	18.699	6.300

5. (Συνέχεια) (Continued) (Suite) .....

Ἀξία εἰς χιλιάδας δραχμῶν — *Value: thousand drachmai* — *Valeur: mille drachmes*
Ποσότης εἰς τόννους — *Quantity: metric tons* — *Quantité: tonnes métriques*

Δασμολογική κλάσις Tariff item No du Tarif	Ἀριθμός Στατιστικῆς No Statist.	Κυριώτερα ἐμπορεύματα καὶ κυριώτεραι χῶραι Principal commodities and countries Principales marchandises et principaux pays	1963 Μάρτιος March Mars Ποσότης Quant.	1963 Μάρτιος March Mars Ἀξία Val.	1963 Ἰαν. – Μάρτιος Jan. – March Jan. – Mars Ποσότης Quant.	1963 Ἰαν. – Μάρτιος Jan. – March Jan. – Mars Ἀξία Val.
25.23	25.23.00	Τσιμέντα ὑδραυλικά—Cements, hydraulic—Ciments hydrauliques	**20**	**49**	**322**	**550**
		Γαλλία—France	9	18	75	129
		Γερμανία Δ.Ο.—Germany F.R.—Allemagne R.F.	—	—	65	123
		Δανία—Denmark—Danemark	—	—	149	197
25.24 B	25.24.11	Ἀμίαντος εἰς ἶνας ἀκατεργάστους, εἰς τολύπας, εἰς κόνιν—Asbestos in the form of raw fibres, of flakes, or of powder—Amiante sous forme de fibres brutes, flocons, poudre	**223**	**1.149**	**1.298**	**5.975**
27.01 A	27.01.01	Γαιάνθρακες—Charcoal—Charbon de terre	**13.422**	**5.893**	**41.124**	**18.589**
		Γερμανία Δ.Ο.—Germany F.R.—Allemagne R.F.	365	197	1.597	1.167
		Ἡνωμ. Βασίλειον—United Kingdom—Royaume-Uni	32	35	81	62
		Ε.Σ.Σ.Δ.—U.S.S.R.—U.R.S.S.	5.497	2.587	12.137	5.843
		Πολωνία—Poland—Pologne	5.500	2.218	19.144	8.064
		Τσεχοσλοβακία—Czechoslovakia—Tchécoslovaquie	—	—	163	76
		Ἡνωμ. Πολιτεῖαι—United States—États-Unis	2.026	855	7.673	3.243
27.01 A	27.01.02	Ἀνθρακῖται—Anthracite	—	—	**1.695**	**1.306**
		Ἡνωμ. Βασίλειον—United Kingdom—Royaume-Uni	—	—	—	—
		Ε.Σ.Σ.Δ.—U.S.S.R.—U.R.S.S.	—	—	1.695	1.306
27.01 Γ	27.01.21	Λιθάνθρακες εἰς κόνιν—Coal, dust—Poussière de houille	**40**	**23**	**40**	**23**
27.04	27.04.01	Ὀπτάνθραξ (κῶκ) ἐκ λιθανθράκων—Coke of coal—Coke de houille	**3.777**	**3.273**	**9.698**	**7.966**
		Γερμανία Δ.Ο.—Germany F.R.—Allemagne R.F.	—	—	4.109	3.181
		Ἰταλία—Italy—Italie	569	459	2.201	1.840
		Ε.Σ.Σ.Δ.—U.S.S.R.—U.R.S.S.	—	—	—	—
		Τσεχοσλοβακία—Czechoslovakia—Tchécoslovaquie	645	643	826	774
27.07 A 1β	27.07.02	Ναφθαλίνη ἡμικατειργασμένη—Crude naphthalene, hot centrifuged or pressed—Naphtalène brute turbinée ou pressée à chaud	**57**	**126**	**332**	**752**
27.09	27.09.00	Φυσικὸν ἀκατέργαστον (ἀργὸν) πετρέλαιον καὶ τοιοῦτον ἐκ σχιστῶν—Petroleum and shale oils, crude—Huiles brutes de pétrole ou de schistes	—	—	**40.875**	**19.534**
		Ε.Σ.Σ.Δ.—U.S.S.R.—U.R.S.S.	—	—	40.875	19.534
		Ἰράν—Iran	—	—	—	—
		Σαουδική Ἀραβία—Saudi Arabia—Arabie Séoudite	—	—	—	—
27.10 A, B	27.10.01 –27.10.11	Βενζίνη—Motor spirit—Essences pour moteurs	**1.003**	**1.992**	**2.212**	**4.534**
		Ἡνωμ. Βασίλειον—United Kingdom—Royaume-Uni	224	482	601	1.258
		Ἡνωμ. Πολιτεῖαι—United States—États-Unis	359	683	697	1.507
		Ὁλλανδικαὶ Ἀντίλλαι—Netherlands west. Indies—Antilles Néerlandaises	417	817	851	1.596
		Ἰράν—Iran	—	—	26	54
27.10 Γ, Δ	27.10.21 –27.10.34	Πετρέλαιον φωτιστικὸν καὶ πετρέλαιον ἐλαφρὸν—Lamp oil and white spirit—Pétrole lampant et white spirit	**100**	**104**	**373**	**467**
27.10 E	27.10.41	Πετρέλαιον ἐσωτερικῆς καύσεως, ἀκατάλληλον διὰ φωτισμὸν καὶ λίπανσιν μηχανῶν—Diesel oil unsuitable for lighting or lubricating purposes—Diesel-oil impropre à l'éclairage ou au graissage des machines	**12.906**	**10.318**	**37.148**	**31.143**
		Γαλλία—France	—	—	1.465	1.157
		Ἰταλία—Italy—Italie	1.094	926	9.338	7.314
		Ε.Σ.Σ.Δ.—U.S.S.R.—U.R.S.S.	284	203	6.664	6.065
		Ρουμανία—Rumania—Roumanie	3.008	2.808	5.661	5.089
		Ἡνωμ. Πολιτεῖαι—United States—États-Unis	—	—		—
27.10 Z	27.10.51	Πετρέλαια ἐξωτερικῆς καύσεως (μαζοὺτ)—Fuel oil—Fuel oils	**67.508**	**25.077**	**253.498**	**93.332**
		Ἰταλία—Italy—Italie	802	305	802	305
		Τουρκία—Turkey—Turquie	9.005	3.133	42.261	14.850
		Ε.Σ.Σ.Δ.—U.S.S.R.—U.R.S.S.	17.170	6.056	62.492	21.997
		Ρουμανία—Rumania—Roumanie	21.042	8.393	31.821	12.134
		Αἴγυπτος—Egypt—Égypte	13.620	4.885	88.485	33.657
		Κοβέϊτ—Kuwait—Koveit	2.907	965	18.268	6.197
27.10 H 2 α,β	27.10.63 –27.10.64	Λιπαντικὰ παρασκευάσματα—Lubricating preparations—Préparations lubrifiantes	**1.817**	**7.608**	**5.382**	**23.851**
		Ὁλλανδία—Netherlands—Pays-Bas	347	1.391	1.379	5.774
		Ἡνωμ. Βασίλειον—United Kingdom—Royaume-Uni	191	1.112	627	3.556
		Ἡνωμ. Πολιτεῖαι—United States—États-Unis	1.015	3.727	2.366	9.335
27.11	27.11.01	Ἀέρια πετρελαίου—Petroleum gases—Gaz de pétrole	—	—	—	—
		Γιουγκοσλαβία—Yugoslavia—Yougoslavie	—	—	—	—

ΕΘΝΙΚΗ ΣΤΑΤΙΣΤΙΚΗ ΥΠΗΡΕΣΙΑ ΤΗΣ ΕΛΛΑΔΟΣ
ΒΙΒΛΙΟΘΗΚΗ
Αὐξ. Α.
Κατηγ. Β.μ.

5. (Συνέχεια) (Continued) (Suite) .....

Ἀξία εἰς χιλιάδας δραχμῶν — *Value: thousand drachmai* — *Valeur: mille drachmes*
Ποσότης εἰς τόννους — *Quantity: metric tons* — *Quantité: tonnes métriques*

Δασμολογική κλάσις Tariff item No du Tarif	Ἀριθμὸς Στατιστικῆς No Statist.	Κυριώτερα ἐμπορεύματα καὶ κυριώτεραι χῶραι Principal commodities and countries Principales marchandises et principaux pays	1963 Μάρτιος March Mars Ποσότης Quant.	1963 Μάρτιος March Mars Ἀξία Val.	1963 Ἰαν. – Μάρτιος Jan. – March Jan. – Mars Ποσότης Quant.	1963 Ἰαν. – Μάρτιος Jan. – March Jan. – Mars Ἀξία Val.
27.11	27.11.02	Ἕτεροι ἀέριοι ὑδρογονάνθρακες—Other gaseous hydrocarbons —Autres hydrocarbures gareux	—	—	—	—
		Ἰταλία—Italy—Italie	—	—	—	—
		VI. Προϊόντα χημικῶν βιομηχανιῶν καὶ τῶν συναφῶν βιομηχανιῶν—Products of the chemical and allied industries—Produits des industries chimiques et des industries connexes	**36.288**	**152.800**	**162.899**	**508.525**
28.02 A	28.02.01	Θεῖον ἐξαχνωμένον ἢ ἐκ κατακρημνίσεως—Sulphur, sublimed or precipitated—Soufre sublimé ou précipité	10	22	20	50
28.03	28.03.00	Ἄνθραξ καθαρὸς—Carbon—Carbone	3	48	98	667
28.16 A	28.16.01	Ἄνυδρος (ἀέριος) ἀμμωνία—Ammonia, anhydrous—Ammoniac liquéfié	2.864	7.419	7.109	18.627
28.16 B 1	28.16.11	Ἀμμωνία εἰς ὑδατικὰ διαλύματα, περιεκτικότητος εἰς ἀέριον ἀμμωνίας μέχρι 30%—Ammonia in aqueous solution containing up to 30% of ammonia anhydrous—Ammoniac en solutions acqueuses renfermant jusqu'à 30% de gaz ammoniac	1	12	24	82
28.17 A	28.17.01	Ὑδροξείδιον νατρίου (καυστικὴ σόδα)—Sodium hydroxide (caustic soda)—Hydroxyde de sodium (soude caustique)	467	929	2.548	5.020
		Γαλλία—France	33	64	68	151
		Γερμανία Δ.Ο.—Germany F.R.—Allemagne R.F.	61	113	172	318
		Ἰταλία—Italy—Italie	187	387	1.497	2.906
		Πολωνία—Poland—Pologne	103	186	307	560
28.19 A	28.19.01	Ὀξείδιον ψευδαργύρου—Zinc oxide—Oxyde de zinc	27	208	127	870
28.21 A	28.21.01	Ὀξείδιον χρωμίου (πράσινον)—Chromic oxide (green)—Oxyde de chrome (vert)	8	223	17	444
28.23 A	28.23.02	Χρώματα ὀξειδίου τοῦ σιδήρου—Iron oxide colours—Couleurs à l'oxyde de fer	24	143	101	591
28.25	28.25.00	Ὀξείδια τιτανίου—Titanium oxides—Oxydes de titane	76	1.105	236	3.380
		Βέλγιον-Λουξ.—Belgium Lux.—Belgique-Lux.	25	363	51	734
		Γερμανία Δ.Ο.—Germany F.R.—Allemagne R.F.	32	481	128	1.862
		Ἰταλία—Italy—Italie	6	94	18	239
28.27 A	28.27.01	Μίνιον μολύβδου—Red lead (minium)—Minium de plomb ..	10	66	39	263
28.30 A 2	28.30.02	Χλωριοῦχα ἅλατα ἀσβεστίου—Calcium chloride—Chlorure de calcium	5	8	19	41
28.32 B	28.32.11	Ὑπερχλωρικὰ ἅλατα—Perchlorates	4	56	49	436
28.35 A	28.35.01	Ἅλατα θειοῦχα νατρίου—Sodium sulphides—Sulfures de sodium	68	247	173	621
28.36	28.36.01	Ὑδροθειῶδες νάτριον—Sodium dithionite—Hydrosulfite de sodium	—	4	4	64
28.38 A 4	28.38.05	Ἅλατα θειικὰ χαλκοῦ—Copper sulphates—Sulfates de cuivre	506	3.122	577	3.594
		Γαλλία—France	6	52	16	126
		Ἰταλία—Italy—Italie	—	—	—	—
		Ἡνωμ. Βασίλειον—United Kingdom—Royaume-Uni	—	—	—	—
		Γιουγκοσλαβία—Yugoslavia—Yougoslavia	499	3.070	499	3.070
28.40 Γ	28.40.03	Λοιπὰ φωσφορώδη, ὑποφωσφορώδη καὶ φωσφορικὰ—Other phosphites, hypophosphites and phosphates—Autres phosphites, hypophosphites et phosphates	171	870	595	3.198
28.42 A 1	28.42.01	Ἅλατα ἀνθρακικὰ καλίου—Potassium carbonates—Carbonates de potassium	—	—	—	—
28.42 A 2	28.42.02	Ἅλατα ἀνθρακικὰ νατρίου οὐδετέρου—Carbonate of sodium (neutral carbonate)—Carbonate de sodium (carbonate neutre)	918	1.165	4.516	5.743
		Γαλλία—France	150	208	2.411	3.195
		Πολωνία—Poland—Pologne	438	515	1.034	1.204

5. (Συνέχεια) (Continued) (Suite) .....

Ἀξία εἰς χιλιάδας δραχμῶν — *Value: thousand drachmai* — *Valeur: mille drachmes*
Ποσότης εἰς τόννους — *Quantity: metric tons* — *Quantité: tonnes métriques*

Δασμολογική κλάσις Tariff item No du Tarif	Ἀριθμός Στατιστικῆς No Stattst.	Κυριώτερα ἐμπορεύματα καὶ κυριώτεραι χῶραι Principal commodities and countries Principales marchandises et principaux pays	1963 Μάρτιος March Mars Ποσότης Quant.	1963 Μάρτιος March Mars Ἀξία Val.	1963 Ἰαν. – Μάρτιος Jan. – March Jan. – Mars Ποσότης Quant.	1963 Ἰαν. – Μάρτιος Jan. – March Jan. – Mars Ἀξία Val.
28.42 A 3	28.42.03	Ἄλατα ἀνθρακικὰ νατρίου ὀξίνου (διττανθρακικοῦ)—Acid carbonate (bicarbonate) of sodium—Carbonate acid (bicarbonate) de sodium	59	100	175	295
28.47 A	28.47.01	Ἄλατα χρωμικὰ καὶ διχρωμικὰ—Chromates and bichromates —Chromates et bichromates	13	142	46	482
28.56 B	28.56.11	Ἀνθρακασβέστιον—Calcium carbide—Carbure de calcium ..	249	627	760	1.890
		Ἰταλία—Italy—Italie	116	287	317	780
		Γιουγκοσλαβία—Yugoslavia—Yougoslavie	81	212	213	554
29.01 B	29.01.11	Ναφθαλίνη (καθαρά)—Naphthalene (pure)—Naphtalène (pure)	98	467	114	553
29.01. Γ 1	29.01.21	Μεθάνιον, αἰθάνιον καὶ λοιποὶ ὑπὸ μορφὴν ἀερίων ὑδρογονάνθρακες, κατάλληλοι πρὸς καῦσιν—Methane, ethane and other gaseous hydrocarbons suitable for use as fuel—Méthane, éthane et autres hydrocarbures à l'état propres gaseux d'être employés comme carburants	—	—	—	22
		Γαλλία—France	—	—	—	—
29.01 Δ 3	29.01.33	Ἕτεροι ὑδρογονάνθρακες—Other hydrocarbons—Autres hydrocarbures	244	1.133	543	2.399
		Ἰταλία—Italy—Italie	—	—	—	—
		Ἡνωμ. Βασίλειον—United Kingdom—Royaume-Uni	—	—	—	—
		Ἡνωμ. Πολιτεῖαι—United States—États-Unis	244	1.131	537	2.363
29.02 Γ	29.02.22	Τριχλωριοῦχον αἰθυλένιον—Trichloroethylene—Trichloroéthylène	24	119	81	410
29.02 E	29.02.41	Ἑξαχλωροκυκλοεξάνιον—Hexachlorocyclohexane	15	474	17	508
29.02 Z 1	29.02.51	Λοιπὰ ὑπὸ μορφὴν ἀερίων ἁλογονωμένα παράγωγα τῶν ὑδρογονανθράκων—Other halogenated derivatives of hydrocarbons in gaseous form—Autres dérivés halogénés des hydrocarbures à l'état gazeux	15	237	30	608
29.03 Δ	29.03.31	Λοιπὰ παράγωγα τῶν ὑδρογονανθράκων, σουλφονωμένα κλπ. —Other derivatives of hydrocarbons, sulphonated etc. —Autres dérivés des hydrocarbures, sulfonés etc.	—	—	154	1.336
		Γιουγκοσλαβία—Yugoslavia—Yougoslavie	—	—	16	120
		Οὐγγαρία—Hungary—Hongrie	—	—	102	989
29.15 B 1	29.15.11	Ἐστέρες καὶ ἅλατα πολυβασικῶν ὀξέων—Esters and salts of polyacids—Esters et sels de polyacides	78	868	206	2.251
		Γαλλία—France	—	—	10	116
		Γερμανία Δ.Ο.—Germany F.R.—Allemagne R.F.	23	227	58	627
		Ἰταλία—Italy—Italie	5	53	40	433
		Αὐστρία—Austria—Autriche	12	126	19	200
29.16 A 3	29.16.04	Κιτρικὸν ὀξύ—Citric acid—Acide citrique	2	28	9	131
29.31	29.31.00	Ὀργανικαὶ θειοενώσεις—Organo-sulphur compounds—Thiocomposés organiques	10	257	20	798
29.35	29.35.00	Ἑτεροκυκλικαὶ ἑνώσεις—Heterocyclic compounds—Composés hétérocycliques	6	612	38	2.688
		Γαλλία—France	—	275	—	1.000
29.36	29.36.00	Σουλφαμίδαι—Sulphonamides—Sulfamides	2	564	4	1.560
29.38	29.38.00	Προβιταμῖναι, βιταμῖναι κλπ.—Provitamins and vitamins etc.—Provitamines et vitamines etc.	1	763	5	1.728
29.39 Γ	29.39.21	Λοιπαὶ ὁρμόναι (τεστοστερόνη, προγεστερόνη κλπ.)—Other hormones (testosterone, progesterone etc.)—Autres hormones (testostérone, progestérone etc.)	—	421	—	1.047
29.40 A	29.40.01	Πυτία—Rennet—Présure	1	245	3	919
29.44 B	29.44.11	Χρυσομυκίνη—Aureomycin—Auréomycine	—	696	—	1.232

5. (Συνέχεια) (Continued) (Suite) .....

Ἀξία εἰς χιλιάδας δραχμῶν — *Value: thousand drachmai* — *Valeur: mille drachmes*
Ποσότης εἰς τόννους — *Quantity: metric tons* — *Quantité: tonnes métriques*

Δασμολογική κλάσις Tariff item No du Tarif	Ἀριθμὸς Στατιστικῆς No Statist.	Κυριώτερα ἐμπορεύματα καὶ κυριώτεραι χῶραι Principal commodities and countries Principales marchandises et principaux pays	1963 Μάρτιος March Mars Ποσότης Quant.	1963 Μάρτιος March Mars Ἀξία Val.	1963 Ἰαν. – Μάρτιος Jan. – March Jan. – Mars Ποσότης Quant.	1963 Ἰαν. – Μάρτιος Jan. – March Jan. – Mars Ἀξία Val.
29.44 B	29.44.12	Χλωρομυκητίνη κλπ.—Chloromycetin etc.—Chloromycétine etc.	—	932	—	3.160
		Ἡνωμ. Πολιτεῖαι—United States—États-Unis	—	561	—	1.009
29.45	29.45.00	Ἕτεραι ὀργανικαὶ ἑνώσεις—Other organic compounds—Autres composés organiques	—	119	2	472
30.02 A	30.02.01	Ὀρροὶ—Antisera—Sérums	—	169	2	779
30.02 B	30.02.11	Ἐμβόλια καὶ δαμαλίς—Vaccines—Vaccins	3	1.745	13	4.221
30.03 A	30.03.51	Ἀντιβιοτικὰ καὶ παρασκευάσματα ἐπὶ τῇ βάσει τούτων—Antibiotics and preparations thereof—Antibiotiques et préparations à base d'antibiotiques	55	7.431	141	24.675
		Βέλγιον-Λουξ.—Belgium-Lux.—Belgique-Lux.	5	810	14	2.022
		Γερμανία Δ.Ο.—Germany F.R.—Allemagne R.F.	5	514	11	1.936
		Ἰταλία—Italy—Italie	5	1.801	16	4.476
		Ἡνωμ. Βασίλειον—United Kingdom—Royaume-Uni	—	612	2	1.733
		Ἡνωμ. Πολιτεῖαι—United States—États-Unis	—	639	4	4.817
30.03 M	30.03.61	Βιταμῖναι καὶ παρασκευάσματα ἐπὶ τῇ βάσει τούτων—Vitamins and preparations thereof—Vitamines et préparations à base de vitamines	4	969	13	3.239
		Γερμανία Δ.Ο.—Germany F.R.—Allemagne R.F.	—	57	—	356
		Ἑλβετία—Switzerland—Suisse	1	295	3	983
30.03 N	30.03.62	Σουλφαμίδαι (ἔστω καὶ ὑπὸ μορφὴν ἰδιοσκευασμάτων)—Sulphonamides (whether or not put up in the form of proprietary medicines)—Sulfamides (même sous forme de spécialités)	3	315	11	1.566
30.03 Ξ	30.03.63	Ὁρμόναι καὶ παρασκευάσματα ἐπὶ τῇ βάσει τούτων—Hormones and preparations thereof—Hormones et préparations à base d'hormones	3	3.168	11	8.920
		Ὁλλανδία—Netherlands—Pays-Bas	—	480	3	2.406
		Γερμανία Δ.Ο.—Germany F.R.—Allemagne R.F.	1	882	3	2.058
		Ἑλβετία—Switzerland—Suisse	—	1.025	2	2.230
		Ἡνωμ. Πολιτεῖαι—United States—États-Unis	—	452	—	1.092
30.03 O	30.03.71	Ἰδιοσκευάσματα, λοιπὰ—Proprietary medicines, other—Spécialités pharmaceutiques, autres	77	18.490	224	49.570
		Γαλλία—France	12	2.088	20	4.020
		Ὁλλανδία—Netherlands—Pays-Bas	2	500	8	1.680
		Γερμανία Δ.Ο.—Germany F.R.—Allemagne R.F.	16	4.883	55	14.804
		Ἰταλία—Italy—Italie	1	567	5	1.785
		Ἡνωμ. Βασίλειον—United Kingdom—Royaume-Uni	8	1.118	36	4.262
		Ἑλβετία—Switzerland—Suisse	19	6.803	63	15.684
		Ἡνωμ. Πολιτεῖαι—United States—États-Unis	14	2.165	29	5.693
30.03 Π	30.03.81	Ἀσπιρίνη καὶ ἀνάλογοι μορφαί—Aspirin and similar products—Aspirine et produits similaires	14	2.024	41	5.947
30.03 P	30.03.91	Λοιπὰ φάρμακα—Other medicaments—Autres médicaments	2	463	13	2.042
30.04 Δ 1	30.04.31	Ταχυεπίδεσμοι—First-aid dressings—Pansements d'urgence	1	105	7	504
31.02 A 2	31.02.02	Νιτρικὸν ἀμμώνιον—Ammonium nitrate—Nitrate d'ammonium	4.901	7.995	35.834	59.938
		Γαλλία—France	3.863	6.129	18.945	31.637
		Γερμανία Δ.Ο.—Germany F.R.—Allemagne R.F.	100	208	100	208
		Ἰταλία—Italy—Italie	—	—	—	—
		Βουλγαρία—Bulgaria—Bulgarie	716	1.240	16.551	27.624
31.02 A 3	31.02.03	Θειονιτρικὸν ἀμμώνιον—Ammonium sulphonitrate—Sulfonitrate d'ammonium	158	235	505	764
		Γερμανία Δ.Ο.—Germany F.R.—Allemagne R.F.	158	235	505	764
31.02 A 4	31.02.04	Θειικὸν ἀμμώνιον—Ammonium sulphate—Sulfate d'ammonium	6.740	6.485	24.704	24.485
		Ἰταλία—Italy—Italie	3.157	3.040	6.006	5.817
		Αὐστρία—Austria—Autriche	3.532	3.376	9.736	9.358
31.02 A 5	31.02.05	Νιτρικὸν ἀσβέστιον—Calcium nitrate—Nitrate de calcium	3.641	3.787	8.002	8.335
31.02 B	31.02.11	Λιπάσματα, ὀρυκτὰ ἢ χημικά, ἀζωτοῦχα, μικτὰ—Mineral or chemical fertilizers, nitrogenous, compound—Engrais minéraux ou chimiques, azotés, mélangés	6.136	6.763	25.482	26.002

5. (Συνέχεια) (Continued) (Suite) .....

Ἀξία εἰς χιλιάδας δραχμῶν — *Value: thousand drachmai* — *Valeur: mille drachmes*
Ποσότης εἰς τόννους — *Quantity: metric tons* — *Quantité: tonnes métriques*

Δασμολογική κλάσις Tariff item No du Tarif	Ἀριθμός Στατιστικῆς No Statist.	Κυριώτερα ἐμπορεύματα καὶ κυριώτεραι χῶραι Principal commodities and countries Principales marchandises et principaux pays	1963 Μάρτιος March Mars Ποσότης Quant.	1963 Μάρτιος March Mars Ἀξία Val.	1963 Ἰαν. – Μάρτιος Jan. – March Jan. – Mars Ποσότης Quant.	1963 Ἰαν. – Μάρτιος Jan. – March Jan. – Mars Ἀξία Val.
31.03 A 4 β	31.03.05	Λιπάσματα φωσφορικὰ καὶ ὑπερφοσφορικά, περιεκτικότητος εἰς ἀνυδρίτην φωσφορικοῦ ὀξέος ἄνω τῶν 18%—Phosphates and superphosphates containing phosphoric anhydride in a proportion exceeding 18%—Phosphates et superphosphates, d'une teneur en anhydrite d'acide phosphorique supérieure à 18%	4.931	8.830	25.823	35.335
		Βέλγιον-Λουξ.—Belgium-Lux.—Belgique-Lux.	4.931	8.830	11.269	20.194
		Ἰταλία—Italy—Italie	—	—	10.080	7.352
31.04 A 4	31.04.04	Θειικὸν κάλιον—Potassium sulphate—Sulfate de potassium	—	—	9.678	16.054
31.04 A 5	31.04.05	Θειικὸν μαγνήσιον καὶ κάλιον (καλιομαγνήσιον)—Magnesium sulphate, potassium sulphate—Sulfate de magnésium et de potassium	—	—	—	—
32.01 A	32.01.01	Ἐκχυλίσματα δεψικά, προελεύσεως φυτικῆς, εἰς στερεὰν κατάστασιν—Tanning extracts of vegetable origin, solid—Extraits tannants d'origine végétale, à l'état solide	62	354	351	1.990
		Γερμανία Δ.Ο.—Germany F.R.—Allemagne R.F.	9	63	41	259
		Ἰταλία—Italy—Italie	8	48	55	320
		Ἀργεντινή—Argentina—Argentine	19	109	154	876
32.03	32.03.00	Προϊόντα δεψικὰ συνθετικὰ κλπ.—Synthetic tanning substances etc.—Produits tannants synthétiques etc.	35	418	183	1.648
		Γερμανία Δ.Ο.—Germany F.R.—Allemagne R.F.	32	391	92	1.158
		Ἡνωμ. Βασίλειον—United Kingdom—Royaume-Uni	2	16	28	205
32.05 A 1 ε	32.05.05	Συνθετικαὶ χρωστικαὶ ὕλαι μεθανίου—Synthetic dyestuffs of methane—Matières colorantes synthétiques de méthane	—	73	1	176
32.05 A 1 ε	32.05.07	Ἕτεραι συνθετικαὶ χρωστικαὶ ὕλαι, παράγωγοι τῆς πίσσης λιθανθράκων—Other synthetic dyestuffs derived from coal tar—Autres matières colorantes synthétiques, dérivés du goudron de houille	35	3.264	82	9.392
		Γαλλία—France	1	254	4	693
		Γερμανία Δ.Ο.—Germany F.R.—Allemagne R.F.	14	1.635	37	4.728
		Ἡνωμ. Βασίλειον—United Kingdom—Royaume-Uni	2	83	3	237
		Ἐλβετία—Switzerland—Suisse	4	658	13	2.522
32.05 E	32.05.41	Προϊόντα ὀργανικὰ συνθετικά, τοῦ τύπου τῶν «φωτοφόρων» κλπ.—Synthetic organic products of a kind used as «luminophores» etc.—Produits organiques synthétiques du genre de ceux utilisés comme «luminophores» etc.	2	293	11	1.406
32.07 Δ 1 α	32.07.31	Λιθοπόνιον—Lithopone	187	832	529	2.349
		Ὁλλανδία—Netherlands—Pays-Bas	30	134	61	272
		Γερμανία Δ.Ο.—Germany F.R.—Allemagne R.F.	125	556	412	1.836
32.07 Δ 5	32.07.36	Οὐλτραμαρίνη—Ultramarine, blue—Outremer	19	199	27	279
32.08 Γ	32.08.21	Ὑαλοποιούμεναι συνθέσεις—Vitrifiable enamels and glazes—Compositions vitrifiables	45	466	66	804
32.09 A 3	32.09.04	Βερνίκια διὰ συνθετικῶν ρητινῶν κλπ.—Varnishes with synthetic resins etc.—Vernis aux résines synthétiques etc.	11	264	33	1.050
32.09 B 1	32.09.11	Βερνικοχρώματα κυτταρίνης, συνθετικῶν ρητινῶν κλπ.—Varnish and enamel paints based on cellulose, synthetic resins etc.—Couleurs au vernis de cellulose, de résines synthétiques etc.	47	1.340	126	3.768
		Ὁλλανδία—Netherlands—Pays-Bas	10	228	23	599
		Γερμανία Δ.Ο.—Germany F.R.—Allemagne R.F.	5	215	23	868
		Ἡνωμ. Βασίλειον—United Kingdom—Royaume-Uni	8	210	21	550
		Ἡνωμ. Πολιτεῖαι—United States—États-Unis	2	134	15	588
32.09 Γ 2	32.09.22	Χρώματα ἐπιχρίσεως δι' ὕδατος, εἰς ρευστὴν ἢ πολτώδη κατάστασιν—Distempers liquid or semi-solid—Peintures à l'eau à l'état liquide ou pâteux	17	392	38	942
32.09 Δ	32.09.31	Ὑφαλοχρώματα—Anti-fouling paints—Peintures sous-marines	34	718	85	1.734

5. (Συνέχεια) (Continued) (Suite) .....

Ἀξία εἰς χιλιάδας δραχμῶν — *Value: thousand drachmai* — *Valeur: mille drachmes*
Ποσότης εἰς τόννους — *Quantity: metric tons* — *Quantité: tonnes métriques*

Δασμολογική κλάσις Tariff item No du Tarif	Ἀριθμὸς Στατιστικῆς No Statist.	Κυριώτερα ἐμπορεύματα καὶ κυριώτεραι χῶραι Principal commodities and countries Principales marchandises et principaux pays	1963 Μάρτιος March Mars Ποσότης Quant.	1963 Μάρτιος March Mars Ἀξία Val.	1963 Ἰαν. – Μάρτιος Jan. – March Jan. – Mars Ποσότης Quant.	1963 Ἰαν. – Μάρτιος Jan. – March Jan. – Mars Ἀξία Val.
32.09 E 2	32.09.42	Λοιπὰ χρώματα ἐπιχρίσεως καθ' οἱονδήποτε ἕτερον τρόπον παρεσκευασμένα—Other paints prepared in any other way—Autres peintures, préparées de toute autre manière	18	409	54	1.182
32.13 B 1	32.13.11	Μελάναι τυπογραφικαί, μαῦραι—Printing ink, black—Encres d'imprimerie, noires	33	357	97	1.270
32.13 B 2	32.13.12	Μελάναι τυπογραφικαί, ἕτεραι—Printing ink, other—Encres d'imprimerie, autres	24	1.177	59	3.022
		Ὁλλανδία—Netherlands—Pays-Bas	—	39	2	166
		Γερμανία Δ.Ο.—Germany F.R.—Allemagne R.F.	7	380	15	931
		Ἡνωμ. Βασίλειον—United Kingdom—Royaume-Uni	6	269	15	696
33.01 A 8	33.01.08	Λοιπὰ αἰθέρια ἔλαια—Other essential oils—Autres huiles essentielles	—	215	2	524
33.04 B	33.04.11	Λοιπὰ μίγματα εὐωδῶν οὐσιῶν—Other mixtures of odoriferous substances—Autres mélanges de substances odoriférantes	3	896	8	1.946
33.06 Γ	33.06.31	Πάσται ὀδόντων—Tooth pastes—Pâtes dentifrices	5	170	21	743
34.02 A	34.02.01	Προϊόντα ὀργανικά, ἐπιδρῶντα ἐπὶ τῆς ἐπιφανειακῆς τάσεως—Organic surface-active agents—Produits organiques tensio-actifs	5	297	31	958
		Γερμανία Δ.Ο.—Germany F.R.—Allemagne R.F.	1	126	11	356
		Ἡνωμ. Πολιτεῖαι—United States—États-Unis	—	65	12	371
34.02 B	34.02.11	Παρασκευάσματα, ἐνεργοῦντα ἐπὶ τῆς ἐπιφανειακῆς τάσεως κλπ.—Surface-active preparations etc.—Préparations tensio-actives etc.	11	225	20	376
		Γερμανία Δ.Ο.—Germany F.R.—Allemagne R.F.	5	143	9	195
		Ἡνωμ. Βασίλειον—United Kingdom—Royaume-Uni	5	66	7	99
		Ἡνωμ. Πολιτεῖαι—United States—États-Unis	—	—	—	5
34.02 A-B	34.02.21	Προϊόντα ὀργανικά, ἐπιδρῶντα ἐπὶ τῆς ἐπιφανειακῆς τάσεως, παραλαμβανόμενα ὑπὸ βιομηχανιῶν κλωστοϋφαντουργίας κλπ.—Organic surface-active agents, imported for use by the textile, paper etc. industries—Produits organiques tensio-actifs importés pour être utilisés par les industries textiles etc.	12	372	77	1.672
		Γερμανία Δ.Ο.—Germany F.R.—Allemagne R.F.	6	220	40	937
		Ἑλβετία—Switzerland—Suisse	1	95	8	409
34.05 A	34.05.01	Κόνις καθαρισμοῦ λουτήρων, νεροχυτῶν καὶ παρομοίων εἰδῶν—Powders for scouring baths, sinks, etc.—Poudres pour le récurage des bains, éviers etc.	63	465	117	862
35.01 A	35.01.01	Τυρίνη—Casein—Caséine	47	642	108	1.426
35.03 A	35.03.01	Ζελατίνη—Gelatin—Gélatine	6	171	8	243
35.05 A	35.05.01	Δεξτρῖναι, ἄμυλα παντοειδῆ, διαλυτὰ ἢ πεφρυγμένα — Dextrins, soluble or roasted starches—Dextrines, amidons et fécules solubles ou torréfiés	21	166	58	400
35.06	35.06.00	Κόλλαι παρεσκευασμέναι, μὴ κατονομαζόμεναι κλπ.—Prepared glues not elsewhere specified etc.—Colles préparées non dénommées etc.	12	323	38	1.083
36.01 B	36.01.11	Πυρίτιδες ἄκαπνοι—Smokeless powder—Poudres, sans fumée	2	218	9	819
36.06	36.06.00	Πυρεῖα—Matches—Allumettes	—	—	—	—
37.01 B 1	37.01.11	Πλάκες εὐαίσθητοι ἐξ ἄλλων ὑλῶν, δι' ἀκτινογραφίας—Plates of other materials, sensitive to x-ray—Plaques d'autres matières, sensibles aux rayons x	5	790	42	5.728
		Γαλλία—France	—	17	1	203
		Βέλγιον-Λουξ.—Belgium-Lux.—Belgique-Lux.	—	13	—	107
		Γερμανία Δ.Ο.—Germany F.R.—Allemagne R.F.	2	251	10	1.340
		Ἡνωμ. Βασίλειον—United Kingdom—Royaume-Uni	—	55	3	555
		Ἡνωμ. Πολιτεῖαι—United States—États-Unis	1	189	7	1.409

5. (Συνέχεια) (Continued) (Suite) .....

Ἀξία εἰς χιλιάδας δραχμῶν — *Value: thousand drachmai* — *Valeur: mille drachmes*
Ποσότης εἰς τόννους — *Quantity: metric tons* — *Quantité: tonnes métriques*

Δασμολογική κλάσις Tariff item No du Tarif	Ἀριθμὸς Στατιστικῆς No Statist.	Κυριώτερα ἐμπορεύματα καὶ κυριώτεραι χῶραι Principal commodities and countries Principales marchandises et principaux pays	1963 Μάρτιος March Mars Ποσότης Quant.	1963 Μάρτιος March Mars Ἀξία Val.	1963 Ἰαν. – Μάρτιος Jan. – March Jan. – Mars Ποσότης Quant.	1963 Ἰαν. – Μάρτιος Jan. – March Jan. – Mars Ἀξία Val.
37.01 B 2	37.01.12	Πλάκες εὐαίσθητοι ἐξ ἄλλων ὑλῶν, ἕτεραι—Plates sensitised, of other materials, other—Plaques sensibilisées, d' autres matières, autres	1	301	7	1.696
		Γαλλία—France	—	30	—	63
		Βέλγιον-Λουξ.—Belgium-Lux.—Belgique-Lux.	—	—	2	431
		Γερμανία Δ.Ο.—Germany F.R.—Allemagne R.F.	—	78	2	187
		Ἡνωμ. Βασίλειον—United Kingdom—Royaume-Uni	—	58	1	303
		Ἡνωμ. Πολιτεῖαι—United States—États-Unis	—	11	—	170
37.02	37.02.01	Φωτογραφικαὶ ταινίαι εὐαίσθητοι, μὴ ἐκτεθεῖσαι εἰς τὸ φῶς—Sensitised photographic film, unexposed—Pellicules photographiques sensibles, non impressionnées	2	810	8	1.889
		Γαλλία—France	—	82	—	99
		Γερμανία Δ.Ο.—Germany F.R.—Allemagne R.F.	—	76	3	693
		Ἡνωμ. Πολιτεῖαι—United States—États-Unis	1	503	2	790
37.02	37.02.11	Κινηματογραφικαὶ ταινίαι εὐαίσθητοι, μὴ ἐκτεθεῖσαι εἰς τὸ φῶς—Sensitised cinematograph film, unexposed—Films cinématographiques, sensibles, non impressionnés	4	1.011	12	2.793
		Βέλγιον-Λουξ.—Belgium-Lux.—Belgique-Lux.	1	197	3	661
		Ἡνωμ. Βασίλειον—United Kingdom—Royaume-Uni	—	273	2	886
		Ἡνωμ. Πολιτεῖαι—United States—États-Unis	—	197	1	265
37.03 A	37.03.01	Χάρτης ἡλιοτυπίας—Paper for use in photogravure—Papier d'héliogravure	18	1.203	62	3.464
37.03 B	37.03.11	Χάρτης, δελτάρια κλπ., εὐαίσθητα, μὴ ὑποστάντα ἐμφάνισιν, λοιπά—Sensitised paper, paperboard etc. not developed, other—Papiers, cartes etc. non développés, autres	13	1.010	38	2.719
37.07	37.07.00	Ἕτεραι κινηματογραφικαὶ ταινίαι, ἐκτεθεῖσαι εἰς τὸ φῶς κλπ.—Other cinematograph film, exposed etc.—Autres films cinématographiques, impressionnés etc.	2	2.151	9	8.635
		Γαλλία—France	—	406	1	1.808
		Γερμανία Δ.Ο.—Germany F.R.—Allemagne R.F.	—	150	—	151
		Ἰταλία—Italy—Italie	—	357	1	1.650
		Ἡνωμ. Βασίλειον—United Kingdom—Royaume-Uni	—	295	2	1.202
		Ἡνωμ. Πολιτεῖαι—United States—États-Unis	—	606	2	2.777
38.03 B	38.03.11	Ὀρυκταὶ ὕλαι ἐνεργοποιημέναι—Activated mineral products—Matières minérales, activées	175	600	390	1.300
38.11 A 1	38.11.01	Παρασκευάσματα χαλκοῦχα, προοριζόμενα διὰ τὴν καταπολέμησιν τῶν ἀσθενειῶν τῆς ἀμπέλου—Copper-based preparations for treating vines—Préparations cupriques destinées au traitement de la vigne	74	456	110	1.020
38.11 A 2	38.11.02	Ἕτερα ἀπολυμαντικά, ἐντομοκτόνα κλπ.—Other disinfectants, insecticides etc.—Autres désinfectants, insecticides etc.	273	4.365	671	11.338
		Ὁλλανδία—Netherlands—Pays-Bas	40	883	104	3.009
		Γερμανία Δ.Ο.—Germany F.R.—Allemagne R.F.	10	174	90	1.536
		Ἰταλία—Italy—Italie	25	441	27	482
		Ἡνωμ. Βασίλειον—United Kingdom—Royaume-Uni	127	1.542	171	1.916
		Ἡνωμ. Πολιτεῖαι—United States—États-Unis	1	172	87	651
38.15	38.15.00	Συνθέσεις ἐπιταχυντικαὶ βουλκανισμοῦ—Prepared rubber accelerators—Compositions dites «accélérateurs de vulcanisation»	6	222	26	1.005
38.19 A 21 α	38.19.21	Λοιπὰ χημικὰ προϊόντα καὶ παρασκευάσματα βιομηχανικῶν χρήσεων—Other chemical products and preparations for industrial uses—Autres produits chimiques et préparations pour usages industriels	160	10.875	485	15.039
		VII. Πλαστικαὶ ὕλαι τεχνηταί, αἰθέρες καὶ ἐστέρες τῆς κυτταρίνης, ρητῖναι τεχνηταὶ καὶ τεχνουργήματα ἐκ τῶν ὑλῶν τούτων. Καουτσοὺκ φυσικὸν ἢ συνθετικόν. Τεχνητὸν καουτσοὺκ καὶ τεχνουργήματα ἐκ καουτσοὺκ—Artificial resins and plastic materials, cellulose esters and ethers and articles thereof. Rubber, synthetic rubber, factice and articles thereof.—Matières plastiques artificielles, ethers et esters de la cellulose, résines artificielles et ouvrages en ces matières. Caoutchouc naturel ou synthétique, factice, pour caoutchouc et ouvrages en caoutchouc	**2.523**	**54.469**	**7.588**	**163.217**
39.01 A 3 β	39.01.04	Προϊόντα συμπυκνώσεως κλπ., εἰς ὑγρὰν ἢ πολτώδη κατάστασιν, κατάλληλα δι' ἑτέρας χρήσεις—Condensation etc. products in liquid or paste form, suitable for other uses—Produits de condensation etc. à l'état liquide ou pâteux, propres à autres usages.	55	1.005	210	3.989
		Γερμανία Δ.Ο.—Germany F.R.—Allemagne R.F.	29	576	141	2.855

5. (Συνέχεια) (Continued) (Suite) .....

Ἀξία εἰς χιλιάδας δραχμῶν — *Value: thousand drachmai* — *Valeur: mille drachmes*
Ποσότης εἰς τόννους — *Quantity: metric tons* — *Quantité: tonnes métriques*

Δασμολογική κλάσις Tariff item No du Tarif	Ἀριθμὸς Στατιστικῆς No Statist.	Κυριώτερα ἐμπορεύματα καὶ κυριώτεραι χῶραι Principal commodities and countries Principales marchandises et principaux pays	1963 Μάρτιος March Mars Ποσότης Quant.	1963 Μάρτιος March Mars Ἀξία Val.	1963 Ἰαν. – Μάρτιος Jan. – March Jan. – Mars Ποσότης Quant.	1963 Ἰαν. – Μάρτιος Jan. – March Jan. – Mars Ἀξία Val.
39.01 B 2	39.01.13	Προϊόντα συμπυκνώσεως κλπ., εἰς ὄγκους, κόκκους κλπ., ἕτερα—Condensation etc. products, in blocks, granules etc., other—Produits de condensation etc. en blocs, granulés, etc., autres	63	827	213	2.694
		Ὁλλανδία—Netherlands—Pays-Bas	8	102	19	220
		Γερμανία Δ.Ο.—Germany F.R.—Allemagne R.F.	6	92	19	325
		Ἰταλία—Italy—Italie	20	248	89	999
		Σουηδία—Sweden—Suède	10	168	31	499
39.01 Z 1	39.01.51	Προϊόντα συμπυκνώσεως κλπ., εἰς πλάκας, φύλλα κλπ., ἐκ φαινοπλαστῶν ἢ ἀμινοπλαστῶν—Condensation etc. products in plates, sheets etc., of phenoplasts or aminoplasts—Produits de condensation etc. en plaques ou en feuilles etc. de phénoplastes ou aminoplastes	71	2.255	175	5.832
		Γερμανία Δ.Ο.—Germany F.R.—Allemagne R.F.	8	251	27	797
		Ἰταλία—Italy—Italie	56	1.809	122	4.189
39.02 A 1	39.02.01	Προϊόντα πολυμερισμοῦ κλπ., εἰς ὑγρὰν ἢ πολτώδη κατάστασιν, κατάλληλα ὡς κόλλαι—Polymerisation products etc., in liquid or paste form suitable for use as glues—Produits de polymérisation etc. à l' état liquide ou pâteux, propres à être utilisés comme colles	3	81	8	212
39.02 A 3 β	39.02.04	Ἕτερα προϊόντα πολυμερισμοῦ κλπ., κατάλληλα δι' ἑτέρας χρήσεις—Other polymerisation etc. products suitable for other uses—Autres produits de polymérisation etc. propres à d' autres usages	123	1.464	341	4.126
		Γερμανία Δ.Ο.—Germany F.R.—Allemagne R.F.	85	961	238	2.819
39.02 B 2 α	39.02.13	Πολυστερόλη—Polystyrene—Polystyrène	104	1.378	545	7.212
		Γερμανία Δ.Ο.—Germany F.R.—Allemagne R.F.	2	19	110	1.611
		Ἰταλία—Italy—Italie	52	591	240	2.755
		Ἡνωμ. Βασίλειον—United Kingdom—Royaume-Uni	32	481	97	1.336
		Ἡνωμ. Πολιτεῖαι—United States—États-Unis	7	133	11	198
39.02 B 2 β	39.02.14	Λοιπὰ προϊόντα πολυμερισμοῦ, εἰς ὄγκους, κόκκους κλπ.—Other polymerisation products in blocks, granules etc.—Autres produits de polymérisation en blocs, granulés etc.	736	8.322	1.796	20.846
		Γαλλία—France	66	793	131	1.656
		Ὁλλανδία—Netherlands—Pays-Bas	—	—	1	12
		Γερμανία Δ.Ο.—Germany F.R.—Allemagne R.F.	73	1.119	234	3.213
		Ἰταλία—Italy—Italie	280	2.547	543	5.180
		Ἡνωμ. Βασίλειον—United Kingdom—Royaume-Uni	121	1.446	328	4.021
		Ἡνωμ. Πολιτεῖαι—United States—États-Unis	180	2.164	475	5.997
39.02 Z	39.02.51	Προϊόντα πολυμερισμοῦ κλπ. εἰς πλάκας, φύλλα, ταινίας—Polymerisation products etc. in plates, sheets and strip—Produits de polymérisation etc., en plaques, feuilles et bandes	105	2.122	445	8.941
		Βέλγιον-Λουξ.—Belgium-Lux.—Belgique-Lux.	20	381	59	1.155
		Γερμανία Δ.Ο.—Germany F.R.—Allemagne R.F.	36	740	171	3.466
		Ἰταλία—Italy—Italie	19	420	58	1.263
		Αὐστρία—Austria—Autriche	8	118	70	1.201
39.02 H	39.02.61	Προϊόντα πολυμερισμοῦ κλπ., κεκομμένα εἰς σχῆμα τετραγώνου ἢ ὀρθογωνίου κλπ.—Polymerisation products etc., cut into rectangles etc.—Produits de polymérisation etc. découpés en forme carrée ou rectangulaire	31	456	69	1.057
39.03 B 1 β	39.03.12	Ἀναγεννημένη κυτταρίνη κλπ., εἰς ὄγκους, κόκκους κλπ., ὑδατοδιαλυτά, χρησιμοποιούμενα ὡς χρώματα ἐπιχρίσεως—Regenerated cellulose etc. in blocks, granules etc., water soluble, for use as paints—Cellulose régénérée etc. en blocs, granulés etc., solubles dans l'eau, employés comme peintures	5	255	31	932
39.03 B 2	39.03.13	Ἀναγεννημένη κυτταρίνη κλπ., εἰς ὄγκους, κόκκους κλπ., ἕτερα—Regenerated cellulose etc. in blocks, granules etc., other—Cellulose régénérée en blocs, granulés etc., autres	150	3.410	372	7.828
		Γερμανία Δ.Ο.—Germany F.R.—Allemagne R.F.	17	547	32	1.004
		Ἡνωμ. Βασίλειον—United Kingdom—Royaume-Uni	3	118	33	992
		Νορβηγία—Norway—Norvège	—	—	141	2.260
		Ἰσραήλ—Israel—Israel	13	236	18	333

5. (Συνέχεια) (Continued) (Suite) .....

Ἀξία εἰς χιλιάδας δραχμῶν — *Value: thousand drachmai* — *Valeur: mille drachmes*
Ποσότης εἰς τόννους — *Quantity: metric tons* — *Quantité: tonnes métriques*

Δασμολογική κλάσις Tariff item No du Tarif	Ἀριθμός Στατιστικῆς No Statist.	Κυριώτερα ἐμπορεύματα καὶ κυριώτεραι χῶραι Principal commodities and countries Principales marchandises et principaux pays	1963 Μάρτιος March Mars Ποσότης Quant.	1963 Μάρτιος March Mars Ἀξία Val.	1963 Ἰαν. – Μάρτιος Jan. – March Jan. – Mars Ποσότης Quant.	1963 Ἰαν. – Μάρτιος Jan. – March Jan. – Mars Ἀξία Val.
39.03 E 3 α	39.03.43	Φύλλα ἐξ ἀναγεννημένης κυτταρίνης (σελλοφὰν)—Sheets of regenerated cellulose—Feuilles de cellulose régénérée (cellophane)	2	91	18	688
		Γαλλία—France	1	39	2	62
		Βέλγιον-Λουξ.—Belgium-Lux.—Belgique-Lux.	—	—	4	142
		Γερμανία Δ.Ο.—Germany F.R.—Allemagne R.F.	1	52	10	433
39.03 E 3 γ	39.03.45	Ἕτερα προϊόντα ἐξ ἀναγεννημένης κυτταρίνης (σελλοφὰν)—Other products of regenerated cellulose—Autres produits en cellulose régénérée (cellophane)	45	1.526	122	4.437
		Γαλλία—France	24	826	48	1.570
		Γερμανία Δ.Ο.—Germany F.R.—Allemagne R.F.	7	312	32	1.481
		Ἡνωμ. Βασίλειον—United Kingdom—Royaume-Uni	4	125	17	608
39.04 B	39.04.11	Λευκωματώδεις ὕλαι ἐσκληρυμμέναι, εἰς πλάκας, φύλλα, σωλῆνας κλπ.—Hardened proteins, in plates, sheets, tubes etc.—Matières albuminoïdes durcies, en plaques, feuilles, tubes etc.	4	202	5	232
39.07 K 4	39.07.94	Ἐπιτραπέζια σκεύη ἢ μαγειρείου κλπ., ἐξ ἑτέρων ὑλῶν—Table or kitchen utensils of other materials—Ustensiles de table ou de cuisine, d'autres matières	11	481	21	1.375
40.01 A 1	40.01.01	Καουτσοὺκ φυσικόν, ἀκατέργαστον, εἰς γαλακτώδη κατάστασιν—Natural rubber, raw, latex.—Caoutchouc naturel à l'état brut, latex	14	229	106	1.712
40.01 A 2 β	40.01.03	Καουτσοὺκ φυσικόν, ἀκατέργαστον, εἰς μάζας ἢ ὄγκους—Natural rubber, raw, in lumps or blocks—Caoutchouc naturel, brut, en masses ou en blocs	85	1.522	573	9.973
		Ὁμοσπ. Μαλαισίας—Fed. of Malaya—Féd. de Malaisie	80	1.417	548	9.566
40.02 B 2	40.02.12	Καουτσοὺκ συνθετικὸν, εἰς ὄγκους, θρόμβους ἢ μάζας—Synthetic rubber in blocks, lumps, or the like—Caoutchouc synthétique en blocs, en grumeaux ou en masses	144	2.510	542	8.629
		Ὁλλανδία—Netherlands—Pays-Bas	5	96	84	1.296
		Γερμανία Δ.Ο.—Germany F.R.—Allemagne R.F.	40	598	92	1.416
		Ἰταλία—Italy—Italie	68	1.287	151	2.917
		Ἡνωμ. Πολιτεῖαι—United States—États-Unis	31	527	197	2.684
40.03	40.03.00	Καουτσοὺκ ἀναγεννημένον—Reclaimed rubber—Caoutchouc régénéré	23	175	54	362
40.04	40.04.00	Ἀπορρίμματα, ξέσματα καὶ κόνις ἐκ καουτσοὺκ μὴ ἐσκληρυμμένου—Waste, parings and powder of unhardened rubber—Déchets, rognures et poudre de caoutchouc non durci	2	34	4	70
40.06 E	40.06.41	Ταινίαι κατάλληλοι διὰ τὴν ἀναγόμωσιν ἐπισώτρων αὐτοκινήτων ἢ ἄλλων ὀχημάτων—Strips suitable for retreading motor vehicle or other types—Bandes propres pour la régénération des pneumatiques d' automobiles ou d' autres véhicules	3	113	35	966
40.07 A 2	40.07.02	Νήματα καὶ σχοινία ἐκ βουλκανισμένου καουτσοὺκ, ἐπικεκαλυμμένα διὰ νημάτων ἐκ κλωστικῶν ὑλῶν—Thread and cord of vulcanised rubber, textile covered—Fils et cordes de caoutchouc vulcanisé, recouverts de fils textiles	3	542	7	1.270
40.08 Z	40.08.51	Σπογγῶδες, ἀφρῶδες ἢ κυψελῶδες καουτσοὺκ—Sponge or foam rubber—Caoutchouc spongieux, mousse ou cellulaire	2	112	7	514
40.09 A	40.09.01	Σωλῆνες παντοειδεῖς ἐκ καουτσοὺκ βουλκανισμένου, συνδεδυασμένοι μετ' ἄλλων ὑλῶν—Piping and tubing of vulcanised rubber combined with other materials—Tubes et tuyaux en caoutchouc vulcanisé combinés avec d'autres matières	4	234	18	862
40.10 A	40.10.01	Ἱμάντες ἐκ καουτσοὺκ βουλκανισμένου, συνδεδυασμένοι μεθ' ὑφαντικῶν ὑλῶν—Belts of vulcanised rubber, combined with textiles—Courroies en caoutchouc vulcanisé, combinées avec des matières textiles	7	474	8	540

5. (Συνέχεια) (Continued) (Suite) .....

Ἀξία εἰς χιλιάδας δραχμῶν — *Value: thousand drachmai* — *Valeur: mille drachmes*
Ποσότης εἰς τόννους — *Quantity: metric tons* — *Quantité: tonnes métriques*

Δασμολογική κλάσις Tariff item No du Tarif	Ἀριθμὸς Στατιστικῆς No Statist.	Κυριώτερα ἐμπορεύματα καὶ κυριώτεραι χῶραι Principal commodities and countries Principales marchandises et principaux pays	1963 Μάρτιος March Mars Ποσότης Quant.	1963 Μάρτιος March Mars Ἀξία Val.	1963 Ἰαν. – Μάρτιος Jan. – March Jan. – Mars Ποσότης Quant.	1963 Ἰαν. – Μάρτιος Jan. – March Jan. – Mars Ἀξία Val.
40.10 B	40.10.11	Λοιποὶ ἱμάντες ἐκ καουτσούκ βουλκανισμένου—Other belts of vulcanised rubber—Autres courroies en caoutchouc vulcanisé	10	585	29	1.881
40.11 A 1 β	40.11.02	Ἐπίσωτρα κοῖλα διὰ ποδήλατα—Pneumatic tyres for cycles—Bandages creux pour cycles	27	1.036	61	2.311
		Γερμανία Δ.Ο.—Germany F.R.—Allemagne R.F.	21	790	31	1.176
		Ἰταλία—Italy—Italie	—	—	5	210
		Ἡνωμ. Βασίλειον—United Kingdom—Royaume-Uni	1	104	11	487
40.11 A 1 β	40.11.03	Ἐπίσωτρα κοῖλα δι' ἐπιβατικὰ αὐτοκίνητα—Pneumatic tyres for passenger cars—Bandages creux pour automobiles à voyageurs	77	3.457	201	8.852
		Γαλλία—France	12	564	28	1.335
		Γερμανία Δ.Ο.—Germany F.R.—Allemagne R.F.	23	973	52	2.143
		Ἰταλία—Italy—Italie	2	95	22	998
		Ἡνωμ. Βασίλειον—United Kingdom—Royaume-Uni	9	412	28	1.212
		Ἡνωμ. Πολιτεῖαι—United States—États-Unis	8	413	19	929
		Ἰσραήλ—Israel—Israël	11	601	16	799
40.11 A 1 β	40.11.04	Ἐπίσωτρα κοῖλα διὰ φορτηγὰ αὐτοκίνητα—Pneumatic tyres for goods vehicles—Bandages creux pour automobiles à marchandises	198	8.699	604	26.846
		Γαλλία—France	29	1.155	55	2.265
		Γερμανία Δ.Ο.—Germany F.R.—Allemagne R.F.	20	887	51	2.268
		Ἰταλία—Italy—Italie	13	539	62	2.645
		Ἡνωμ. Βασίλειον—United Kingdom—Royaume-Uni	26	1.288	61	2.963
		Ἡνωμ. Πολιτεῖαι—United States—États-Unis	55	2.701	195	9.477
		Ἰσραήλ—Israel—Israël	12	503	54	2.338
		Ἰαπωνία—Japan—Japon	22	819	66	2.541
40.11 A 1 β	40.11.05	Ἐπίσωτρα κοῖλα, λοιπὰ—Pneumatic tyres, other—Bandages creux, autres	41	1.622	112	4.162
40.11 B	40.11.11	Ἀεροθάλαμοι διὰ ποδήλατα—Inner tubes for cycles—Chambres à air pour cycles	7	284	18	717
40.11 B	40.11.12	Ἀεροθάλαμοι δι' ἐπιβατικὰ αὐτοκίνητα—Inner tubes for passenger cars—Chambres à air pour automobiles à voyageurs	6	269	19	722
40.11 B	40.11.13	Ἀεροθάλαμοι διὰ φορτηγὰ αὐτοκίνητα—Inner tubes for goods vehicles—Chambres à air pour automobiles à marchandises	7	277	25	912
40.12 Γ	40.12.21	Εἴδη ὑγιεινῆς καὶ φαρμακείου, λοιπὰ (θερμοφόροι, ἀσκοὶ ὀξυγόνου κλπ.)—Hygienic and pharmaceutical articles, other (hot water bottles, oxygen bags etc.)—Articles d'hygiène et de pharmacie, autres (bouillotes, sacs à oxygène etc.)	1	254	7	560
40.14 Δ	40.14.31	Δίσκοι, παράκυκλοι καὶ προσαρμογαὶ διὰ τεχνικὰς χρήσεις, ἐκ καουτσούκ—Discs, washers and joints for technical uses, of rubber—Disques, rondelles et joints en caoutchouc, propres à des usages techniques	1	217	5	888
40.14 E	40.14.41	Λοιπὰ τεχνουργήματα ἐκ καουτσούκ—Other articles of rubber—Autres ouvrages en caoutchouc	1	72	2	242
		VIII. Δέρματα, γουναρικὰ καὶ τεχνουργήματα ἐκ τῶν ὑλῶν τούτων. Εἴδη ὑποσκευῆς, σελλοποιίας καὶ ταξιδίου. Τεχνουργήματα ἐκ λεπτῶν δερμάτων. Τεχνουργήματα ἐξ ἐντέρων—Raw hides and skins, leather, furskins and articles thereof. Saddlery, and harness. Travel goods, handbags and the like. Articles of gut.—Peaux, cuirs, pelleteries et ouvrages en ces matières. Articles de bourrellerie, de sellerie et de voyage. Maroquinerie et gainerie. Ouvrages en boyaux	**920**	**28.811**	**3.019**	**74.884**
41.01 E 1 α	41.01.41	Δέρματα ἀκατέργαστα, ὑγρά, βοοειδῶν—Raw hides, of bovines—Peaux brutes de bovins, fraîches	474	7.621	1.847	30.445
		Γαλλία—France	129	2.534	606	11.675
		Ἡνωμ. Πολιτεῖαι—United States—États-Unis	18	286	110	1.805
		Ἀργεντινή—Argentina—Argentine	97	1.298	431	5.492

5. (Συνέχεια) (Continued) (Suite) .....

Ἀξία εἰς χιλιάδας δραχμῶν — *Value: thousand drachmai* — *Valeur: mille drachmes*
Ποσότης εἰς τόννους — *Quantity: metric tons* — *Quantité: tonnes métriques*

Δασμολογική κλάσις Tariff item No du Tarif	Ἀριθμὸς Στατιστικῆς No Statist.	Κυριώτερα ἐμπορεύματα καὶ κυριώτεραι χῶραι Principal commodities and countries Principales marchandises et principaux pays		1963 Μάρτιος March Mars Ποσότης Quant.	1963 Μάρτιος March Mars Ἀξία Val.	1963 Ἰαν. – Μάρτιος Jan. – March Jan. – Mars Ποσότης Quant.	1963 Ἰαν. – Μάρτιος Jan. – March Jan. – Mars Ἀξία Val.
41.01 E 1 α	41.01.42	Δέρματα ἀκατέργαστα, ὑγρά, μόσχεια—Raw calfskins — Peaux brutes de veaux, fraîches		—	—	49	683
41.01 E 1 α	41.01.43	Δέρματα ἀκατέργαστα, ὑγρά, αἰγῶν—Raw goatskins—Peaux brutes de chèvres, fraîches		—	—	—	—
41.01 E 1 β	41.01.46	Δέρματα ἀκατέργαστα, ξηρά, βοοειδῶν—Raw hides, of bovines, dried—Peaux brutes de bovins, sèches		213	4.163	563	10.470
		Νιγηρία—Nigeria—Nigérie		13	346	34	827
		Αἰθιοπία—Ethiopia—Éthiopie		62	875	240	3.293
		Κένυα-Οὐγκάντα—Kenya-Uganda		52	1.271	84	2.056
		Ταγκανίκα—Tanganyika		2	47	4	109
41.01 E 1 β	41.01.47	Δέρματα ἀκατέργαστα, ξηρά, μόσχεια—Raw calfskins, dried —Peaux brutes de veaux sèches		—	—	—	—
41.01 E 1 β	41.01.48	Δέρματα ἀκατέργαστα, ξηρά, αἰγῶν—Raw goatskins, dried —Peaux brutes de chèvres, sèches		79	2.564	271	7.958
		Σουδάν—Sudan—Soudan		15	522	52	1.710
		Αἰθιοπία—Ethiopia—Éthiopie		14	481	67	1.903
		Κένυα-Οὐγκάντα—Kenya-Uganda		10	417	20	829
41.02 Γ 2 α	41.02.22	Μόσχεια, κεχρωματισμένα ἢ ἄλλως ἐπεξειργασμένα—Calfskin leather, coloured or otherwise treated—Peaux de veaux, colorées ou autrement traitées		3	715	8	1.876
41.04 B	41.04.11	Δέρματα αἰγῶν, κεχρωματισμένα ἢ ἄλλως ἐπεξειργασμένα—Goatskin leather, coloured or otherwise treated—Peaux de chèvres, colorées ou autrement traitées		1	568	2	879
41.08 A	41.08.01	Δέρματα βερνικωτὰ (λουστρίνια)—Patent leather—Cuirs et peaux, vernis		—	—	—	25
41.10	41.10.00	Δέρματα τεχνητὰ ἢ ἀνεσχηματισμένα, εἰς πλάκας ἢ φύλλα—Composition leather, in slabs or sheets—Cuirs artificiels ou reconstitués, en plaques ou en feuilles.		28	337	55	690
42.04 A	42.04.01	Ἱμάντες μεταδόσεως κινήσεως κλπ., ἐκ δέρματος—Transmission belting etc., of leather—Courroies de transmission etc. en cuir		—	17	2	274
42.04 B	42.04.11	Μέρη μηχανημάτων ἐκ δέρματος—Parts of machines, of leather—Parties de machines, en cuir		—	99	2	532
43.02 Δ	43.02.31	Ἄκρα καὶ ἀποκόμματα σισυρῶν, ἀκανονίστου σχήματος—Fur extremities, pieces and scraps, of irregular shape—Extrémités et déchets de fourrure, de forme irrégulière		118	12.506	197	19.861
		Γαλλία—France		3	439	4	519
		Γερμανία Δ.Ο.—Germany F.R.—Allemagne R.F.		31	2.585	81	6.642
		Ἡνωμ. Πολιτεῖαι—United States—États-Unis		69	7.974	81	9.456
		IX. Ξυλεία, ξυλάνθρακες καὶ τεχνουργήματα ἐκ ξύλου. Φελλὸς καὶ τεχνουργήματα ἐκ φελλοῦ. Τεχνουργήματα ἐκ σπάρτου καὶ καλαθοπλεκτικῆς—Wood and articles of wood. Wood charcoal. Cork and articles of cork. Manufactures of esparto and of other plaiting materials. Basketware and wickerwork.—Bois, charbons de bois et ouvrages en bois. Liège et ouvrages en liège. Ouvrages de sparterie et de vannerie		**13.206**	**42.889**	**41.710**	**132.829**
44.03 A	44.03.01	Ξυλεία ἀκατέργαστος, ἐλάτης καὶ πεύκης—Pine and fir wood in the rough—Bois bruts de sapin et de pin	Κυβ. μέτρα m³	—	—	100	55
44.03 Γ	44.03.22	Ξυλεία ἀκατέργαστος, δρυός, καστανέας, λεύκης, πτελέας, μελίας κλπ.—Oak, chestnut, poplarelm, ash etc. wood in the rough—Bois bruts, de chêne, de châtaignier, de peuplier, d'orme, de frêne etc.	»	793	1.259	2.406	3.371
44.03 Δ	44.03.31	Στύλοι δι' ἐναερίους τηλεφωνικὰς καὶ ἠλεκτρικὰς γραμμάς—Telephone and telegraph poles—Poteaux pour lignes téléphoniques ou télégraphiques	»	402	516	1.294	1.913
		Τσεχοσλοβακία—Czechoslovakia—Tchécoslovaquie	»	402	516	549	735
		Ἡνωμ. Πολιτεῖαι—United States—États-Unis	»	—	—	5	7

5. (Συνέχεια) (Continued) (Suite) .....

Ἀξία εἰς χιλιάδας δραχμῶν — *Value: thousand drachmai* — *Valeur: mille drachmes*
Ποσότης εἰς τόννους — *Quantity: metric tons* — *Quantité: tonnes métriques*

Δασμολογική κλάσις Tariff item No du Tarif	Ἀριθμὸς Στατιστικῆς No Statist.	Κυριώτερα ἐμπορεύματα καὶ κυριώτεραι χῶραι Principal commodities and countries Principales marchandises et principaux pays		1963 Μάρτιος March Mars Ποσότης Quant.	1963 Μάρτιος March Mars Ἀξία Val.	1963 Ἰαν. – Μάρτιος Jan. – March Jan. – Mars Ποσότης Quant.	1963 Ἰαν. – Μάρτιος Jan. – March Jan. – Mars Ἀξία Val.
44.04 A	44.04.01	Ξυλεία, χονδροειδῶς ὀρθογωνισμένη, ἐλάτης καὶ πεύκης—Pine and fir, wood roughly squared—Bois simplement équarris, de sapin et de pin	Κυβ. μέτρα m³	**1.632**	**1.837**	**3.767**	**4.471**
		Σουηδία—Sweden—Suède	»	333	384	1.045	1.409
		Αὐστρία—Austria—Autriche	»	462	457	895	923
		Ρουμανία—Rumania—Roumanie	»	256	300	762	885
44.05 A1	44.05.01	Ξυλεία, ἁπλῶς πριονισμένη, ἐλάτης καὶ πεύκης, πάχους ἄνω τῶν 50 χιλιοστ.—Pine and fir wood, simply sawn, of a thickness exceeding 50 mm.—Bois simplement sciés, de sapin et de pin, d'une épaisseur supérieure à 50 mm.	»	**6.703**	**10.844**	**20.833**	**33.781**
		Σουηδία—Sweden—Suède	»	3.611	5.724	9.520	15.069
		Φινλανδία—Finland—Finlande	»	465	804	2.969	4.447
		Αὐστρία—Austria—Autriche	»	944	1.413	1.726	2.659
		Ε.Σ.Σ.Δ.—U.S.S.R.—U.R.S.S.	»	1.041	1.257	4.065	5.191
44.05 A2	44.05.02	Ξυλεία, ἁπλῶς πριονισμένη, ἐλάτης καὶ πεύκης, πάχους 15-50 χιλιοστ.—Pine and fir wood, simply sawn, of a thickness of 15-50 mm.—Bois simplement sciés, de sapin et de pin, d'une épaisseur de 15-50 mm.	»	**8.439**	**11.441**	**31.618**	**43.738**
		Σουηδία—Sweden—Suède	»	540	883	3.763	5.592
		Αὐστρία—Austria—Autriche	»	2.983	4.388	11.299	16.650
		Γιουγκοσλαβία—Yugoslavia—Yougoslavie	»	248	333	2.880	4.018
		Ε.Σ.Σ.Δ.—U.S.S.R.—U.R.S.S.	»	3.031	3.481	8.744	10.701
		Τσεχοσλοβακία—Czechoslovakia—Tchécoslovaquie	»	—	—	—	—
		Ρουμανία—Rumania—Roumanie	»	746	1.049	2.311	3.169
44.05 Γ	44.05.22	Ξυλεία, ἁπλῶς πριονισμένη, δρυός, καστανέας κλπ.—Oak, chestnut etc. wood, simply sawn,—Bois simplement sciés, de chêne, de châtaignier etc.	»	**361**	**1.173**	**712**	**2.273**
		Αὐστρία—Austria—Autriche	»	—	—	—	—
		Γιουγκοσλαβία—Yugoslavia—Yougoslavie	»	180	574	376	1.087
		Ρουμανία—Rumania—Roumanie	»	—	—	—	—
		Ἰαπωνία—Japan—Japon	»	43	190	104	453
44.07	44.07.00	Στρωτῆρες ξύλινοι σιδηρογραμμῶν—Railway or tramway sleepers of wood—Traverses en bois pour voies férrées	»	—	—	—	—
		Γαλλία—France	»	—	—	—	—
44.08	44.08.00	Δοῦγαι—Staves—Merrains	»	**340**	**921**	**765**	**1.741**
44.14	44.14.00	Φύλλα (καπλαμάδες) κατασκευασθέντα διὰ πριονισμοῦ κλπ.—Veneer sheets and sheet for plywood, sawn etc.—Feuilles de placage en bois, sciées etc.		**3**	**90**	**37**	**1.068**
44.15 A2α	44.15.02	Φύλλα ἐπικολλητὰ ἁπλᾶ ἢ πολύστρωτα ἀντικολλητά, ἄνω τῶν 2 χιλιοστ., ἐκ σημύδας, σκλήθρου κλπ.—Veneered panels or plywood, of a thickness exceeding 2 mm., of birch, alder etc.—Bois plaqués ou contre-plaqués d'une épaisseur supérieurs à 2 mm., de bouleau, d'aulne etc.		**1.262**	**9.025**	**3.628**	**26.050**
		Γαλλία—France		134	1.300	482	4.732
		Ἰταλία—Italy—Italie		74	621	162	1.373
		Φινλανδία—Finland—Finlande		308	2.060	858	5.889
		Ε.Σ.Σ.Δ.—U.S.S.R.—U.R.S.S.		62	346	434	2.360
		Ἰσραήλ—Israel—Israël		111	954	365	3.221
		Ἰαπωνία—Japan—Japon		260	1.943	509	3.764
44.18	44.18.00	Ξυλεία τεχνητὴ ἢ ἀνεσχηματισμένη κλπ.—Artificial or reconstituted wood etc.—Bois dits «artificiels» ou «reconstitués» etc.		**506**	**1.294**	**1.862**	**4.902**
45.01 A	45.01.01	Φελλὸς φυσικός, ἀκατέργαστος—Natural cork, unworked—Liège naturel, brut		**12**	**181**	**36**	**357**
45.01 B	45.01.11	Φελλὸς εἰς θραύσματα, κόκκους ἢ κόνιν, ὡς καὶ ἀπορρίμματα φελλοῦ—Crushed, granulated or ground cork and waste cork—Liège concassé, granulé ou pulvérisé et déchets de liège		**114**	**575**	**172**	**879**

5. (Συνέχεια) (Continued) (Suite) .....

Ἀξία εἰς χιλιάδας δραχμῶν — *Value: thousand drachmai* — *Valeur: mille drachmes*
Ποσότης εἰς τόννους — *Quantity: metric tons* — *Quantité: tonnes métriques*

Δασμολογική κλάσις Tariff item No du Tarif	Ἀριθμός Στατιστικῆς No Statist.	Κυριώτερα ἐμπορεύματα καὶ κυριώτεραι χῶραι Principal commodities and countries Principales marchandises et principaux pays	1963 Μάρτιος March Mars Ποσότης Quant.	1963 Μάρτιος March Mars Ἀξία Val.	1963 Ἰαν. – Μάρτιος Jan. – March Jan. – Mars Ποσότης Quant.	1963 Ἰαν. – Μάρτιος Jan. – March Jan. – Mars Ἀξία Val.
		X. Ὕλαι χρησιμοποιούμεναι εἰς τὴν κατασκευὴν τοῦ χάρτου. Χάρτης, χαρτόνιον καὶ εἴδη ἐξ αὐτῶν—Paper-making material. Paper and paperboard and articles thereof—Matières servant à la fabrication du papier. Papier et ses applications	**11.405**	**56.014**	**34.267**	**163.473**
47.01 47.02	47.01.01 -47.02.00	Χαρτόμαζα καὶ ἀπορρίμματα χάρτου—Pulp and waste paper —Pâtes à papier et déchets de papier	5.553	19.650	17.656	63.670
		Σουηδία—Sweden—Suède	3.350	11.913	10.847	39.255
		Φινλανδία—Finland—Finlande	2.065	7.466	6.287	22.937
48.01 A 1	48.01.01	Χαρτόνια πάχους κάτω τῶν 4 χιλιοστ.—Paperboard not exceeding 4 mm. in thickness—Cartons d' une épaisseur inférieure à 4 mm.	72	389	145	921
48.01 B 2 β	48.01.13	Χάρτης περιτυλίξεως ἢ συσκευασίας, βάρους ἄνω τῶν 40 γραμμ. —Wrapping paper weighing more than 40 gr.—Papier d' emballage pesant plus de 40 gr.	195	1.109	908	5.396
48.01 Γ	48.01.21	Χάρτης κοινὸς ἐφημερίδων κλπ.—Common newsprint etc.—Papier commun déstiné à l'impression des journaux	3.064	14.817	8.375	40.502
		Σουηδία—Sweden—Suède	255	1.270	892	4.189
		Φινλανδία—Finland—Finlande	1.247	5.923	4.147	20.001
		Αὐστρία—Austria—Autriche	758	4.040	1.603	8.644
		Ε.Σ.Σ.Δ.—U.S.S.R.—U.R.S.S.	—	—	242	952
48.01 Θ	48.01.71	Χάρτης καθαριότητος (ὑγείας)—Toilet paper—Papier hygiénique	98	641	130	915
		Νορβηγία—Norway—Norvège	—	—	14	139
		Αὐστρία—Austria—Autriche	—	—	—	—
48.01 I 1	48.01.81	Σιγαρόχαρτον—Cigarette paper—Papier à cigarettes	—	—	—	—
48.03 B 3	48.03.13	Χάρτης περιτυλίξεως ἢ συσκευασίας, καταστὰς ἀδιάβροχος εἰς λιπαρὰς οὐσίας διὰ θειώσεως—Imitation greaseproof paper sulphite—Papier d' emballage résistant aux matières grasses par sulfurisation	11	135	41	578
		Γερμανία Δ.Ο.—Germany F.R.—Allemagne R.F.	—	—	3	57
		Ἰταλία—Italy—Italie	—	—	16	217
		Αὐστρία—Austria—Autriche	3	41	4	66
48.03 B 4	48.03.14	Χάρτης κρυσταλλοειδὴς—Glazed transparent paper—Papier cristal	8	131	26	373
48.04 A 1 α	48.04.01	Χαρτόνια, φέροντα ἐπικάλυψιν ἐκ φύλλου χάρτου, κάτω τῶν 4 χιλιοστ.—Paperboard, reinforced with a sheet of paper, of a thickness less than 4 mm.—Cartons recouverts d' une feuille de papier, d'une épaisseur inférieure à 4 mm.	72	684	229	1.987
		Σουηδία—Sweden—Suède	72	684	227	1.974
48.05 A 1	48.05.01	Χαρτόνια κυματοειδῆ—Paperboard, corrugated—Cartons ondulés	65	470	65	470
48.07 A 3 α	48.07.04	Χαρτόνια λοιπά, πάχους κάτω τῶν 4 χιλιοστ.—Other paperboard, of a thickness less than 4 mm.—Autres cartons, d'une épaisseur de moins de 4 mm.	43	816	84	1.722
48.07 B 1 β	48.07.12	Χάρτης ἐπικεχρισμένος κλπ., βάρους 100-200 γραμμ.—Paper, coated etc. weighing 100-200 gr.—Papiers couchés etc. pesant 100-200 gr.	2	102	40	734
48.07 B 6	48.07.21	Χάρτης ἀποτυπωτικὸς εἰς κυλίνδρους ἢ φύλλα—Carbon paper in rolls or sheets—Papier carbone en rouleaux ou en feuilles	3	88	13	449
48.08	48.08.00	Πλάκες ἐκ χαρτομάζης διὰ διηθήσεις—Filter blocks of paper pulp—Plaques en pâte à papier pour masses filtrantes	—	15	1	61
48.09 A	48.09.01	Πλάκες διὰ κατασκευάς, ἐκ χαρτομάζης, ἐπεστρωμέναι διὰ πλαστικῶν ὑλῶν κλπ.—Building board of wood pulp, coated with plastic materials etc.—Plaques de construction en pâte à papier, revêtues de matières plastiques	51	477	202	1.770

5. (Συνέχεια) (Continued) (Suite) .....

Ἀξία εἰς χιλιάδας δραχμῶν — *Value: thousand drachmai* — *Valeur: mille drachmes*
Ποσότης εἰς τόννους — *Quantity: metric tons* — *Quantité: tonnes métriques*

Δασμολογική κλάσις Tariff item No du Tarif	Ἀριθμὸς Στατιστικῆς No Statist.	Κυριώτερα ἐμπορεύματα καὶ κυριώτεραι χῶραι Principal commodities and countries Principales marchandises et principaux pays	1963 Μάρτιος March Mars Ποσότης Quant.	1963 Μάρτιος March Mars Ἀξία Val.	1963 Ἰαν. – Μάρτιος Jan. – March Jan. – Mars Ποσότης Quant.	1963 Ἰαν. – Μάρτιος Jan. – March Jan. – Mars Ἀξία Val.
48.09 A	48.09.02	Πλάκες διὰ κατασκευάς, ἐξ ἀποϊνωμένου ξύλου κλπ., ἐπεστρωμέναι διὰ πλαστικῶν ὑλῶν κλπ.—Building board of vegetable fibre coated with plastic materials etc.—Plaques de construction en fibres de bois, revêtues de matières plastiques	12	129	72	664
48.09 B	48.09.11	Λοιπαὶ πλάκες διὰ κατασκευὰς ἐκ χαρτομάζης—Other building board of wood pulp—Autres plaques de construction en pâte à papier	509	1.060	2.107	4.234
		Σουηδία—Sweden—Suède	212	461	1.083	2.369
48.09 B	48.09.12	Λοιπαὶ πλάκες διὰ κατασκευὰς ἐξ ἀποϊνωμένου ξύλου—Other building board of vegetable fibre—Autres plaques de construction en fibres de bois	598	1.112	1.706	3.397
		Σουηδία—Sweden—Suède	211	428	657	1.419
Σημ. Ὑποκεφ. I	48.09.13	Χάρτης χρησιμοποιούμενος πρὸς κατασκευὴν χαρτοκιβωτίων κλπ.—Paper used for the manufacture of paperboard boxes etc.—Papier employé à la confection des boîtes en carton etc.	622	3.747	1.043	6.160
48.10	48.10.00	Σιγαρόχαρτον, κεκομμένον εἰς κατάλληλα μεγέθη—Cigarette paper, cut to size—Papier à cigarettes découpé à format	—	—	—	—
48.12	48.12.00	Ἐπικαλύμματα δαπέδων μὲ ὑπόθεμα ἐκ χάρτου κλπ.—Floor coverings prepared on a base of paper etc.—Couvre-parquet à supports de papier etc.	133	910	180	1.223
48.13 A	48.13.01	Χάρτης ἀποτυπωτικός, κεκομμένος εἰς κατάλληλα μεγέθη—Carbon paper, cut to size—Papier carbone, découpé à format	3	294	18	1.438
48.13 Γ	48.13.21	Μεμβράνη πολυγράφων—Duplicator stencils—Stencils	3	224	11	618
48.15 A 1	48.15.01	Σιγαρόχαρτον—Cigarette paper—Papier à cigarettes	32	1.040	118	3.702
48.15 A 4	48.15.04	Λοιποὶ χάρται καὶ χαρτόνια—Other paper and paperboard—Autres papiers et cartons	33	954	97	1.521
48.15 B	48.15.11	Χάρτης καθαριότητος (ὑγείας) εἰς κυλίνδρους—Toilet paper in rolls—Papier hygiénique en rouleaux	3	47	20	196
		Ἡνωμ. Πολιτεῖαι—United States—États-Unis	—	—	2	38
48.15 K 1 α	48.15.91	Χάρται διηθητικοὶ διὰ σιγαρέττα (φίλτρα)—Filterpaper for cigarettes—Papiers-filtres pour cigarettes	9	721	25	1.824
		Ἡνωμ. Βασίλειον—United Kingdom—Royaume-Uni	5	433	9	735
		Ἑλβετία—Switzerland—Suisse	4	288	11	734
48.16 Γ	48.16.21	Σάκκοι ἐκ χάρτου ἢ χαρτονίου—Bags of paper or paperboard—Sacs en papier ou carton	—	—	—	—
48.16 Δ	48.16.31	Σακκοῦλαι, χωνία κλπ. ἐκ χάρτου ἢ χαρτονίου—Pouches, cones etc. of paper or paperboard—Pochettes, cornets etc. en papier ou en carton	1	61	12	386
48.21 Δ	48.21.31	Δελτάρια διὰ στατιστικὰς μηχανὰς—Cards for statistical machines—Cartes pour machines à statistiques	35	592	61	983
48.21 Z	48.21.51	Τραπεζομάνδηλα, πετσέται, μανδήλια κλπ., ἐκ χάρτου κλπ.—Tablecloths, table napkins, handkerchiefs etc. of paper etc.—Nappes et serviettes de table, mouchoirs etc. en papier etc.	9	223	31	662
49.02 A	49.02.01	Ἐφημερίδες καὶ περιοδικά—Newspapers and periodicals—Journaux et périodiques	22	816	56	2.057
		Γαλλία—France	5	226	15	627
		Ἰταλία—Italy—Italie	1	27	2	75
		Ἡνωμ. Βασίλειον—United Kingdom—Royaume-Uni	6	225	16	627
		Ἡνωμ. Πολιτεῖαι—United States—États-Unis	5	202	9	307
49.08	49.08.00	Χαλκομανίαι παντοειδεῖς—Transfers (decalcomanias)—Décalcomanies de tous genres	—	145	1	374

5. (Συνέχεια) (Continued) (Suite) .....

Ἀξία εἰς χιλιάδας δραχμῶν — *Value: thousand drachmai* — *Valeur: mille drachmes*
Ποσότης εἰς τόννους — *Quantity: metric tons* — *Quantité: tonnes métriques*

Δασμολογική κλάσις Tariff item No du Tarif	Ἀριθμὸς Στατιστικῆς No Statist.	Κυριώτερα ἐμπορεύματα καὶ κυριώτεραι χῶραι Principal commodities and countries Principales marchandises et principaux pays	1963 Μάρτιος March Mars Ποσότης Quant.	1963 Μάρτιος March Mars Ἀξία Val.	1963 Ἰαν. – Μάρτιος Jan. – March Jan. – Mars Ποσότης Quant.	1963 Ἰαν. – Μάρτιος Jan. – March Jan. – Mars Ἀξία Val.
49.09 B 1	49.09.11	Ταχυδρομικὰ δελτάρια κλπ., τετυπωμένα ἐπὶ χάρτου ἢ χαρτονίου—Postcards etc. printed on paper or paperboard—Cartes postales etc. imprimées sur papier ou carton	8	863	11	1.228
		XI. Ὑφαντικαὶ ὕλαι καὶ τεχνουργήματα ἐκ τούτων—Textiles and textile articles—Matières textiles et ouvrages en ces matières	**3.375**	**153.227**	**10.188**	**452.297**
51.01 A	51.01.01	Νήματα ἐκ συνεχῶν συνθετικῶν ὑφαντικῶν ἰνῶν, ἀμιγῆ, μὴ συνεσκευασμένα διὰ τὴν λιανικὴν πώλησιν—Yarn of continuous synthetic textile fibres, not put up for retail sale, pure—Fils de fibres textiles synthétiques, continues, non conditionnés pour la vente au détail, purs	66	6.575	155	15.500
		Γερμανία Δ.Ο.—Germany F.R.—Allemagne R.F.	2	307	8	865
		Ἰταλία—Italy—Italie	36	3.295	98	9.137
		Ἡνωμ. Βασίλειον—United Kingdom—Royaume-Uni	21	2.237	28	2.982
		Ἑλβετία—Switzerland—Suisse	4	547	16	2.029
51.01 B 1	51.01.11	Νήματα ἐκ συνεχῶν τεχνητῶν ὑφαντικῶν ἰνῶν, ἀμιγῆ, μέχρι καὶ 150 ντενιέ, μὴ συνεσκευασμένα διὰ τὴν λιανικὴν πώλησιν—Yarn of continuous artificial textile fibres, pure, 150 denier or less, not put up for retail sale—Fils de fibres textiles artificielles, continues, 150 deniers ou moins, non conditionnés pour la vente au détail	47	1.765	187	6.767
		Γαλλία—France	13	493	39	1.418
		Ὁλλανδία—Netherlands—Pays-Bas	13	517	44	1.581
		Γερμανία Δ.Ο.—Germany F.R.—Allemagne R.F.	3	166	24	930
51.01 B 2	51.01.12	Ὅμοια, ἄνω τῶν 150 ντενιὲ—The same, more than 150 denier—Les mêmes, de plus de 150 deniers	4	228	14	547
51.01 B 1	51.01.13	Νήματα ἐκ συνεχῶν τεχνητῶν ὑφαντικῶν ἰνῶν, σύμμικτα, μέχρι καὶ 150 ντενιέ, μὴ συνεσκευασμένα διὰ τὴν λιανικὴν πώλησιν—Yarn of continuous artificial textile fibres, mixed, 150 denier or less, not put up for retail sale—Fils de fibres textiles artificielles, continues, mélangés, 150 deniers ou moins ,non conditionnés pour la vente au détail	6	218	6	262
51.01 B 2	51.01.14	Ὅμοια, ἄνω τῶν 150 ντενιὲ—The same, more than 150 denier—Les mêmes de plus de 150 deniers	—	86	—	96
51.01 B 2 Σημ. α	51.01.15	Νήματα ἐκ τεχνητῶν ἢ συνθετικῶν ὑφαντικῶν ἰνῶν, εἰσαγόμενα διὰ τὴν κατασκευὴν δικτύων ἁλιείας—Yarn of man-made fibres imported for the manufacture of fishing nets—Fils de fibres textiles synthétiques ou artificielles, importés pour la fabrication des filets de pêche	3	330	5	524
51.02 A 1	51.02.01	Νήματα μονόϊνα ἐκ συνθετικῶν ὑλῶν—Monofil of synthetic materials—Monofils de matières textiles synthétiques	1	154	3	773
51.04 A 1	51.04.01	Ὑφάσματα ἐκ συνεχῶν συνθετικῶν ὑφαντικῶν ἰνῶν—Woven fabrics of continuous synthetic textile fibres—Tissus de fibres textiles synthétiques, continues	5	1.098	15	3.712
		Ἰταλία—Italy—Italie	—	124	—	333
		Ἑλβετία—Switzerland—Suisse	—	257	3	1.463
		Ἡνωμ. Πολιτεῖαι—United States—États-Unis	2	432	3	645
51.04 A 2 α	51.04.02	Ὑφάσματα ἐκ συνεχῶν τεχνητῶν ὑφαντικῶν ἰνῶν, ἀμιγῆ, προοριζόμενα ἀποκλειστικῶς διὰ τὴν κατασκευὴν γραβατῶν—Woven fabrics of continuous artificial fibres, pure, exclusively intended for making neckties—Tissus de fibres textiles artificielles continues, purs, destinés exclusivement à la confection des cravates	4	488	16	2.487
		Γαλλία—France	—	—	—	36
		Γερμανία Δ.Ο.—Germany F.R.—Allemagne R.F.	1	296	5	971
		Ἰταλία—Italy—Italie	—	57	4	943
		Τσεχοσλοβακία—Czechoslovakia—Tchécoslovaquie	—	—	1	83
		Ἡνωμ. Πολιτεῖαι—United States—États-Unis	—	—	—	18
51.04 A 2 β	51.04.03	Ὑφάσματα ἐκ συνεχῶν τεχνητῶν ὑφαντικῶν ἰνῶν, ἕτερα—Woven fabrics of continuous artificial fibres, other—Tissus de fibres textiles artificielles continues, autres	63	5.014	186	13.689
		Γαλλία—France	2	757	5	1.669
		Γερμανία Δ.Ο.—Germany F.R.—Allemagne R.F.	3	470	7	1.244
		Ἰταλία—Italy—Italie	15	1.555	53	4.844
		Τσεχοσλοβακία—Czechoslovakia—Tchécoslovaquie	1	65	20	1.039
		Ἡνωμ. Πολιτεῖαι—United States—États-Unis	31	1.173	74	2.651

5. (Συνέχεια) (Continued) (Suite) .....

Ἀξία εἰς χιλιάδας δραχμῶν — *Value: thousand drachmai* — *Valeur: mille drachmes*
Ποσότης εἰς τόννους — *Quantity: metric tons* — *Quantité: tonnes métriques*

Δασμολογική κλάσις Tariff item No du Tarif	Ἀριθμός Στατιστικῆς No Statist.	Κυριώτερα ἐμπορεύματα καὶ κυριώτεραι χῶραι Principal commodities and countries Principales marchandises et principaux pays	1963 Μάρτιος March Mars Ποσότης Quant.	1963 Μάρτιος March Mars Ἀξία Val.	1963 Ἰαν. – Μάρτιος Jan. – March Jan. – Mars Ποσότης Quant.	1963 Ἰαν. – Μάρτιος Jan. – March Jan. – Mars Ἀξία Val.
52.01	52.01.01	Νήματα ἐκ μετάλλου, συνδεδυασμένα μετὰ νημάτων ἐξ ὑφαντικῶν ὑλῶν—Metal thread combined with textile yarns—Fils de métal, combinés avec des fils textiles	1	395	2	836
53.01 B	53.01.11	Ἔρια προβάτων, πλυμένα—Sheep's or lambs' wool, washed—Laines en masse, lavées	151	7.435	499	22.952
		Γαλλία—France	2	108	2	108
		Βέλγιον-Λουξ.—Belgium-Lux.—Belgique-Lux.	2	84	10	496
		Γερμανία Δ.Ο.—Germany F.R.—Allemagne R.F.	—	—	—	—
		Ἡνωμ. Βασίλειον—United Kingdom—Royaume-Uni	16	993	51	2.366
		Νοτιο-Ἀφρικανική Ἕνωσις—Union of South Africa—Union Sud-Africaine	12	389	29	1.168
		Αὐστραλία—Australia—Australie	59	2.711	280	12.569
		Νέα Ζηλανδία—New Zealand—Nouvelle Zélande	49	2.699	110	5.541
53.02 B	53.02.11	Τρίχες ἐκλεκτῆς ποιότητος ἢ κοιναί, εἰς μάζας, πλυμέναι—Fine or coarse animal hair, in the mass, washed—Poils fins ou grossiers, en masse, lavés	5	388	34	1.546
53.03	53.03.00	Ἀπορρίμματα ἐρίου ἢ τριχῶν—Waste of wool or of other animal hair—Déchets de laine et de poils	11	226	78	2 344
53.04	53.04.00	Ἔρια καὶ τρίχες ἐκ τῆς ξάνσεως νημάτων, ὑφασμάτων ἢ ρακῶν—Waste of wool or other animal hair, pulled or garnetted—Effilochés de laine et de poils	49	1.006	124	2.612
53.05	53.05.01 -53.05.36	Ἔρια καὶ τρίχες, λαναρισμένα ἢ κτενισμένα—Wool or other animal hair carded or combed—Laine et poils cardés ou peignés	326	29.757	1.085	98.532
		Γαλλία—France	24	2.165	55	4.459
		Βέλγιον-Λουξ.—Belgium-Lux.—Belgique-Lux.	10	1.011	13	1.246
		Γερμανία Δ.Ο.—Germany F.R.—Allemagne R.F.	—	—	1	118
		Ἰταλία—Italy—Italie	—	—	6	564
		Ἡνωμ. Βασίλειον—United Kingdom—Royaume-Uni	187	18.677	604	60.379
		Νοτιο-Ἀφρικανική Ἕνωσις—Union of South Africa—Union Sud-Africaine	22	1.938	59	5.149
		Οὐρουγουάη—Uruguay	14	1.051	17	1.296
		Ἀργεντινή—Argentina—Argentine	25	1.751	127	9.228
		Αὐστραλία—Australia—Australie	28	2.176	1.165	9.443
53.06 -53.10	53.06.01 -53.10.81	Νήματα ἐξ ἐρίου καὶ ζωικῶν τριχῶν—Yarn of wool and animal hair—Filés de laine et de poils	51	6.299	237	28.776
		Γαλλία—France	9	1.325	45	6.122
		Βέλγιον-Λουξ—Belgium-Lux.—Belgique-Lux.	7	1.190	38	5.663
		Ὁλλανδία—Netherlands—Pays-Bas	—	—	2	339
		Γερμανία Δ.Ο.—Germany F.R.—Allemagne R.F.	1	173	4	642
		Ἰταλία—Italy—Italie	24	2.155	84	6.155
		Ἡνωμ. Βασίλειον—United Kingdom—Royaume-Uni	—	145	4	1.097
		Δανία—Denmark—Danemark	—	—	6	674
		Ἑλβετία—Switzerland—Suisse	1	205	3	688
		Αὐστρία—Austria—Autriche	6	1.103	46	7.336
53.11	53.11.01 -53.11.41	Ὑφάσματα ἐξ ἐρίου ἢ τριχῶν ἐκλεκτῆς ποιότητος—Woven fabrics of wool or of fine animal hair—Tissus de laine ou de poils fins	23	8.799	55	17.584
		Γαλλία—France	2	613	7	2.242
		Ὁλλανδία—Netherlands—Pays-Bas	—	202	2	554
		Γερμανία Δ.Ο.—Germany F.R.—Allemagne R.F.	—	83	1	230
		Ἰταλία—Italy—Italie	1	199	7	874
		Ἡνωμ. Βασίλειον—United Kingdom—Royaume-Uni	16	7.148	33	13.046
54.01 A 2	54.01.02	Λίνον κατειργασμένον—Flax, processed—Lin traité	67	989	132	1.921
54.05	54.05.01 -54.05.44	Ὑφάσματα ἐκ λίνου ἢ ραμί—Woven fabrics of flax or of ramie—Tissus de lin ou de ramie	9	864	18	1.679
55.01	55.01.01 -55.01.12	Βάμβαξ ἀκατέργαστος—Raw cotton—Coton brut	36	1.063	95	2.584
		Αἴγυπτος—Egypt—Égypte	36	1.063	81	2.362
		Ἡνωμ. Πολιτεῖαι—United States—États-Unis	—	—	—	—
55.03	55.03.00	Ἀπορρίμματα ἐκ βάμβακος, μὴ κτενισμένα οὐδὲ λαναρισμένα—Cotton waste, not carded or combed—Déchets de coton, non peignés ni cardés	28	170	170	1.156

5. (Συνέχεια) (Continued) (Suite) .....

Ἀξία εἰς χιλιάδας δραχμῶν — *Value: thousand drachmai* — *Valeur: mille drachmes*
Ποσότης εἰς τόννους — *Quantity: metric tons* — *Quantité: tonnes métriques*

Δασμολογική κλάσις Tariff Item No du Tarif	Ἀριθμός Στατιστικῆς No Statist.	Κυριώτερα ἐμπορεύματα καὶ κυριώτεραι χῶραι Principal commodities and countries Principales marchandises et principaux pays	1963 Μάρτιος March Mars Ποσότης Quant.	1963 Μάρτιος March Mars Ἀξία Val.	1963 Ἰαν. – Μάρτιος Jan. – March Jan. – Mars Ποσότης Quant.	1963 Ἰαν. – Μάρτιος Jan. – March Jan. – Mars Ἀξία Val.
55.05 A2,3,B,Γ	55.05.05 –55.05.33	Νήματα, κλωσταὶ ἐκ βάμβακος, λελευκασμένα, κλπ., μὴ συνεσκευασμένα διὰ τὴν λιανικὴν πώλησιν—Cotton yarn and thread, bleached etc., not put up for retail sale—Filés et fils de coton, blanchis etc., non conditionnés pour la vente au détail	2	692	9	1.836
55.06	55.06.01 –55.06.21	Νήματα ἐκ βάμβακος, συνεσκευασμένα διὰ τὴν λιανικὴν πώλησιν —Cotton yarn, put up for retail sale—Filés et fils de coton, conditionnés pour la vente au détail	3	685	8	1.674
55.09 A	55.09.01 –55.09.08	Ὑφάσματα βαμβακερὰ ἀλεύκαστα—Cotton fabrics, unbleached—Tissus de coton, écrus	6	373	15	891
55.09 B–Z	55.09.11 –55.09.56	Ὑφάσματα βαμβακερὰ λελευκασμένα, τυπωτά, νηματοβαφῆ κλπ. —Cotton fabrics, bleached, printed, yarn dyed etc.—Tissus de coton, blanchis, imprimés, de fils teints etc.	382	29.234	1.012	76.231
		Γαλλία—France	7	955	19	2.243
		Βέλγιον-Λουξ.—Belgium-Lux.—Belgique-Lux.	7	421	28	1.752
		Ὁλλανδία—Netherlands—Pays-Bas	19	1.589	107	7.677
		Γερμανία Δ.Ο.—Germany F.R.—Allemagne R.F.	49	4.705	163	13.887
		Ἰταλία—Italy—Italie	22	2.546	66	6.901
		Ἡνωμ. Βασίλειον—United Kingdom—Royaume-Uni	9	1.492	21	3.443
		Ἑλβετία—Switzerland—Suisse	10	2.284	27	5.852
		Αὐστρία—Austria—Autriche	4	480	17	1.816
		Πορτογαλία—Portugal	3	253	29	1.957
		Ἱσπανία—Spain—Espagne	5	548	13	1.248
		Γιουγκοσλαβία—Yugoslavia—Yougoslavie	4	320	9	613
		Τσεχοσλοβακία—Czechoslovakia—Tchécoslavaquie	25	1.598	105	6.129
		Οὐγγαρία—Hungary—Hongrie	38	2.268	123	6.720
		Βουλγαρία—Bulgaria—Bulgarie	8	409	29	1.389
		Ἰσραήλ—Israel—Israël	7	652	20	1.810
56.01 A 2	56.01.02	Ἶνες ὑφαντικαὶ μὴ συνεχεῖς, συνθετικαί, ἀπὸ 3 ντενιὲ καὶ ἄνω —Discontinuous synthetic fibres, 3 denier and more —Fibres textiles discontinues, synthétiques, de 3 deniers et plus	34	2.846	94	7.240
56.01 B 1	56.01.11	Ἶνες ὑφαντικαὶ μὴ συνεχεῖς, τεχνηταί, μέχρι 3 ντενιὲ—Discontinuous artificial fibres, up to 3 denier—Fibres textiles artificielles, discontinues, jusqu'à 3 deniers	25	419	103	1.865
		Γερμανία Δ.Ο.—Germany F.R.—Allemagne R.F.	4	80	23	385
		Σουηδία—Sweden—Suède	10	165	12	198
56.01 B 2 α	56.01.12	Ἶνες ὑφαντικαὶ μὴ συνεχεῖς, τεχνηταί, ἀπὸ 3 ντενιὲ καὶ ἄνω, μὴ βεβαμμέναι—Discontinuous artificial fibres, 3 denier and more, undyed—Fibres textiles artificielles discontinues,, de 3 deniers et plus, non teintes	293	4.880	842	13.748
		Γαλλία—France	29	495	121	2.021
		Γερμανία Δ.Ο.—Germany F.R.—Allemagne R.F.	98	1.780	247	4.281
		Ἡνωμ. Βασίλειον—United Kingdom—Royaume-Uni	1	37	17	444
		Σουηδία—Sweden—Suède	19	308	73	1.206
		Αὐστρία—Austria—Autriche	26	461	47	794
56.01 B 2 β	56.01.13	Ἶνες ὑφαντικαὶ μὴ συνεχεῖς, τεχνηταί, ἀπὸ 3 ντενιὲ καὶ ἄνω, βεβαμμέναι—Discontinuous artificial fibres, 3 denier and more, dyed—Fibres textiles artificielles, discontinues, de 3 deniers et plus, teintes	50	1.077	317	6.304
		Γαλλία—France	—	—	11	229
		Γερμανία Δ.Ο.—Germany F.R.—Allemagne R.F.	26	626	131	2.921
		Ἡνωμ. Βασίλειον—United Kingdom—Royaume-Uni	—	13	7	87
		Σουηδία—Sweden—Suède	5	97	113	2.096
		Αὐστρία—Austria—Autriche	10	200	19	375
56.03	56.03.00	Ἀπορρίμματα ὑφαντικῶν ἰνῶν, συνθετικῶν ἢ τεχνητῶν, εἰς τολύπας κλπ.—Waste of man-made fibres not carded or combed etc.—Déchets de fibres textiles synthétiques et artificielles, en masse etc.	71	721	155	1.714
56.07 A 1	56.07.01	Ὑφάσματα ἐκ συνθετικῶν ὑφαντικῶν ἰνῶν, μὴ συνεχῶν—Woven fabrics of discontinuous synthetic fibres—Tissus en fibres textiles synthétiques, discontinues	3	438	6	815
56.07 A 2	56.07.02	Ὑφάσματα ἐκ τεχνητῶν ὑφαντικῶν ἰνῶν, μὴ συνεχῶν—Woven fabrics of discontinuous artificial fibres—Tissus en fibres textiles artificielles, discontinues	92	8.058	173	14.654
		Γερμανία Δ.Ο.—Germany F.R.—Allemagne R.F.	6	483	10	925
		Ἰταλία—Italy—Italie	75	6.395	135	11.303

5. (Συνέχεια) (Continued) (Suite) .....

Ἀξία εἰς χιλιάδας δραχμῶν — *Value: thousand drachmai* — *Valeur: mille drachmes*
Ποσότης εἰς τόννους — *Quantity: metric tons* — *Quantité: tonnes métriques*

Δασμολογική κλάσις Tariff item No du Tarif	Ἀριθμός Στατιστικῆς No Statist.	Κυριώτερα ἐμπορεύματα καὶ κυριώτεραι χῶραι Principal commodities and countries Principales marchandises et principaux pays	1963 Μάρτιος March Mars Ποσότης Quant.	Μάρτιος March Mars Ἀξία Val.	Ἰαν. – Μάρτιος Jan. – March Jan. – Mars Ποσότης Quant.	Ἰαν. – Μάρτιος Jan. – March Jan. – Mars Ἀξία Val.
56.07 B	56.07.11	Ὑφάσματα ἐκ συνθετικῶν ἢ τεχνητῶν ὑφαντικῶν ἰνῶν, μὴ συνεχῶν, σύμμικτα μετ' ἐρίου—Woven fabrics of man-made fibres (discontinuous), mixed with wool—Tissus en fibres textiles synthétiques ou artificielles, discontinues, mélangés de laine	—	88	2	313
57.01 A 2	57.01.02	Κάνναβις κατειργασμένη—Processed hemp—Chanvre ouvré .	88	773	211	1.885
57.03 A 2	57.03.02	Ἰούτη κατειργασμένη—Jute, processed—Jute, travaillé	183	1.428	883	5.278
		Πακιστάν—Pakistan	163	1.331	793	4.814
57.04 B	57.04.15	Σιζάλ κατειργασμένον—Sisal, processed—Sisal travaillé ...	221	2.468	519	5.114
58.02 A 5	58.02.08	Ἕτεροι τάπητες ἐξ ἰούτης—Other carpets of jute—Autres tapis en jute	4	169	33	1.258
58.04 Δ	58.04.31	Βελοῦδα, πλοῦσσαι κλπ. ἐξ οἱασδήποτε ἑτέρας ὑφαντικῆς ὕλης —Velvets, plushes etc. of any other textile material—Velours, peluches etc. en toute autre matière textile	6	548	32	3.786
58.08 E 1	58.08.41	Τούλια καὶ δικτυωτὰ ἁπλῆς ὑφάνσεως ἐκ βάμβακος, ἀμιγῆ—Tulle and other net fabrics, plain, of cotton, pure—Tulles et tissus filets, unis, de coton purs	—	105	—	201
58.10 E	58.10.41	Κεντήματα ἐκ βάμβακος—Embroidery of cotton—Broderies de coton	3	1.139	7	2.461
59.04 A 4	59.04.05	Σπάγγοι ἐξ ἑτέρων ὑφαντικῶν ὑλῶν—Twine of other textile materials—Ficelles d'autres matières textiles	—	—	—	59
59.05 B 2 α	59.05.12	Δίκτυα ἁλιευτικὰ ἐκ συνθετικῶν ἢ τεχνητῶν ὑφαντικῶν ἰνῶν, συνεχῶν—Fishing nets, of continuous man-made fibres —Filets pour la pêche, de fibres textiles synthétiques ou artificielles, continues	6	1.105	22	4.164
59.08	59.08.00	Ὑφάσματα ἐμπεποτισμένα ἢ ἐπικεχρισμένα διὰ παραγώγων τῆς κυτταρίνης κλπ.—Textile fabrics impregnated or coated with preparations of cellulose derivatives etc.—Tissus imprégnés ou enduits de dérivés de la cellulose etc.	9	460	34	1.498
59.09 A	59.09.01	Ὑφάσματα κηρωτὰ (μουσαμάδες)—Oilcloth—Toiles cirées ..	3	173	16	653
59.10 A	59.10.01	Λινοτάπητες καὶ ἐπιστρώματα δαπέδων εἰς τόπια—Linoleum and floor coverings in the piece—Linoleums et couvre-parquets en pièces	27	501	104	1.708
59.12 A 2	59.12.02	Ἕτερα ὑφάσματα ἐμπεποτισμένα ἢ ἐπικεχρισμένα—Other textile fabrics impregnated or coated—Autres tissus imprégnés ou enduits	4	101	10	343
59.13 B 1	59.13.11	Ὑφάσματα ἐλαστικὰ ἐκ συνθετικῶν ἢ τεχνητῶν ὑφαντικῶν ἰνῶν, συνυφασμένων μετὰ νημάτων ἐκ καουτσούκ—Elastic fabrics of continuous man—made fibres, combined with rubber threads—Tissus élastiques formés de fibres textiles synthétiques ou artificielles, associées à des fils de caoutchouc	1	211	5	752
59.17 A 4	59.17.05	Ὑφάσματα, πιληματοποιημένα ἢ μή, τῶν τύπων τῶν χρησιμοποιουμένων συνήθως εἰς χαρτοποιητικὰς μηχανὰς κλπ., σωληνοειδῆ ἢ ἀτέρμονα—Woven textile felts, of a kind commonly used in paper-making etc. tubular or endless —Tissus, feutrés ou non, de types communément utilisés sur les machines à papier etc., tubulaires ou sans fin	4	997	21	3.773
60.03 B 1	60.03.11	Περικνημῖδες, περιπόδια κλπ., πλεκτά, ἐκ συνθετικῶν ὑφαντικῶν ἰνῶν συνεχῶν—Stockings, under stockings etc. knitted, of continuous synthetic textile fibres—Bas, sous-bas etc. de bonneterie, de fibres textiles synthétiques, continues	—	95	1	543

5. (Συνέχεια) (Continued) (Suite) .....

Ἀξία εἰς χιλιάδας δραχμῶν — *Value: thousand drachmai* — *Valeur: mille drachmes*
Ποσότης εἰς τόννους — *Quantity: metric tons* — *Quantité: tonnes métriques*

Δασμολογική κλάσις Tariff item No du Tarif	Ἀριθμός Στατιστικῆς No Statist.	Κυριώτερα ἐμπορεύματα καὶ κυριώτεραι χῶραι Principal commodities and countries Principales marchandises et principaux pays	1963 Μάρτιος March Mars Ποσότης Quant.	Μάρτιος March Mars Ἀξία Val.	Ἰαν. – Μάρτιος Jan. – March Jan. – Mars Ποσότης Quant.	Ἰαν. – Μάρτιος Jan. – March Jan. – Mars Ἀξία Val.
61.02 A 5 α	61.02.05	Ἐξωτερικὰ ἐνδύματα γυναικῶν, κορασίδων κλπ., ἐκ συνθετικῶν ἢ τεχνητῶν ὑφαντικῶν ἰνῶν μὴ συνεχῶν, ἐκ βάμβακος κλπ. —Women's, girls' etc. outer garments of discontinuous man-made fibres, of cotton etc.—Vêtements de dessus pour femmes, fillettes etc., de fibres textiles synthétiques ou artificielles, discontinues, de coton etc.	—	29	1	141
62.03	62.03.01 –62.03.21	Σάκκοι καὶ σακκίδια ἐξ ὑφαντικῶν ὑλῶν—Bags and sacks of textile materials—Sacs et sachets en matières textiles	228	2.658	917	9.484
63.01	63.01.00	Ἐνδύματα, συμπληρώματα ἐνδύσεως κλπ., φέροντα καταφανῆ ἴχνη χρήσεως—Clothing, clothing accessories etc., showing signs of appreciable wear etc.—Articles et accessoires d' habillement etc., portant des traces appréciables d' usage etc.	47	2.471	261	15.177
		Ἡνωμ. Πολιτεῖαι—United States—États-Unis	34	2.027	212	13.515
		XII. Ὑποδήματα, καλύμματα κεφαλῆς, ἀλεξιβρόχια καὶ ἀλεξήλια. Τεχνητὰ ἄνθη καὶ τεχνουργήματα ἐξ ἀνθρωπίνων τριχῶν. Ριπίδια—Footwear, headgear, umbrellas, sunshades, wips, ridingcrops and parts thereof. Prepared feathers and articles made therewith. Artificial flowers. Articles of human hair. Fans—Chaussures, coiffures, parapluies et parasols. Fleurs artificielles et ouvrages en cheveux. Éventails	**23**	**2.216**	**48**	**4.594**
64.01 A 2	64.01.02	Λοιπὰ ὑποδήματα ἐκ καουτσούκ—Other footwear of rubber —Autres chaussures de caoutchouc	—	13	2	58
64.01 B	64.01.11	Ὑποδήματα ἐκ τεχνητῶν πλαστικῶν ὑλῶν—Footwear of artificial plastic materials—Chaussures de matières plastiques artificielles	—	1	—	10
64.02 A 2 β	64.02.03	Ὑποδήματα ἔχοντα τὸ ἄνω μέρος ἐκ δέρματος, ζυγίζοντα κατὰ ζεῦγος 500-1000 γραμμ.—Footwear with uppers of skin, weighing 500-1000 gr. per pair—Chaussures ayant le dessus en peau, pesant 500-1000 gr. la paire	—	—	—	55
64.02 A 2 γ	64.02.04	Ὅμοια, ζυγίζοντα κατὰ ζεῦγος 500 γραμμ. καὶ κάτω—The same, weighing 500 gr. or less per pair—Les mêmes, pesant 500 gr. et moins la paire	—	164	—	177
		Ἰταλία—Italy—Italie	—	—	—	12
64.05 Γ	64.05.21	Μέρη ὑποδημάτων ἐκ καουτσούκ ἢ ἐκ πλαστικῶν ὑλῶν—Parts of footwear, of rubber or of plastic materials—Parties de chaussures en caoutchouc ou matières plastiques	—	31	2	228
65.02 B 1 α	65.02.11	Κώδωνες ἢ τύποι διὰ πίλους ἐκ χάρτου, ψιάθου κλπ., πεπλεγμένοι, δι' ἄνδρας ἢ παῖδας, ἀλεύκαστοι—Hat-shapes of paper, straw etc. made by plaiting, for men or boys—Cloches ou formes pour chapeaux, en paille, en papier etc., tressées, pour hommes et garçonnets	2	134	6	430
65.03 A 2 β	65.03.04	Πῖλοι κλπ. ἀνδρῶν καὶ παίδων, ἕτοιμοι πρὸς χρῆσιν, μετὰ γύρου, μαλακοί—Hats etc. for men and boys, ready for wear, with brims, soft—Chapaux etc. pour hommes et garçons prêts à l'emploi avec bord, mous	—	10	—	10
65.05 Γ 2	65.05.82	Δίκτυα καὶ φιλέδες ἐκ τεχνητῶν ἢ συνθετικῶν ὑφαντικῶν ἰνῶν συνεχῶν—Hair nets, snoods and the like, of continuous man-made fibres—Résilles et filets à cheveux, en fibres textiles synthétiques ou artificielles, continues	—	50	—	170
65.06 E	65.06.41	Ἕτεροι πῖλοι κλπ. ἐκ καουτσούκ ἢ ἐκ τεχνητῶν πλαστικῶν ὑλῶν—Other hats etc. of rubber or artificial plastic materials—Autres chapeaux en caoutchouc ou en matières plastiques artificielles	1	181	2	277
66.01 A 1 β	66.01.02	Ἀλεξιβρόχια καὶ ἀλεξήλια ἐκ τεχνητῶν ἢ συνθετικῶν ὑφαντικῶν ἰνῶν—Umbrellas and sunshades of man-made fibres—Parapluies et parasols en fibres textiles artificielles ou synthétiques	2	412	7	985

5. (Συνέχεια) (Continued) (Suite) .....

Ἀξία εἰς χιλιάδας δραχμῶν — *Value: thousand drachmai* — *Valeur: mille drachmes*
Ποσότης εἰς τόννους — *Quantity: metric tons* — *Quantité: tonnes métriques*

Δασμολογική κλάσις Tariff item No du Tarif	Ἀριθμός Στατιστικῆς No Statist.	Κυριώτερα ἐμπορεύματα καὶ κυριώτεραι χῶραι Principal commodities and countries Principales marchandises et principaux pays	1963 Μάρτιος March Mars Ποσότης Quant.	1963 Μάρτιος March Mars Ἀξία Val.	1963 Ἰαν. – Μάρτιος Jan. – March Jan. – Mars Ποσότης Quant.	1963 Ἰαν. – Μάρτιος Jan. – March Jan. – Mars Ἀξία Val.
66.03 A 5	66.03.05	Λαβαὶ καὶ ἄκρα ἀλεξιβροχίων, ράβδων κλπ., ἐξ ἑτέρων ὑλῶν—Handles and tips of umbrellas, walking-sticks etc. of other materials—Manches et bouts pour parapluies, cannes etc. en autres matières	—	12	—	37
66.03 B	66.03.11	Σκελετοὶ δι' ἀλεξιβρόχια κλπ.—Frames for umbrellas etc. —Montures de parapluies etc.	12	492	18	803
		XIII. Τεχνουργήματα ἐκ λίθων, γύψου, τσιμέντου, ἀμιάντου, μαρμαρυγίου καὶ ἀναλόγων ὑλῶν. Προϊόντα κεραμευτικῆς. Ὕαλος καὶ τεχνουργήματα ἐξ ὑάλου—Articles of stone, of plaster, of cement, of asbestos, of mica and of similar materials. Ceramic products. Glass and glassware—Ouvrages en pierres, plâtre, ciment, amiante, mica et matières analogues. Produits céramiques. Verre et ouvrages en vere	**1.586**	**18.493**	**6.726**	**67.075**
68.04 B	68.04.11	Τροχοὶ ἢ ἀκόναι καὶ παρόμοια εἴδη—Crindstones, grinding wheels and the like—Meules et articles similaires	7	986	29	2.389
68.06 Γ	68.06.21	Λοιπὰ λειαντικὰ φυσικὰ ἢ τεχνητὰ—Other natural or artificial abrasives—Autres abrasifs naturels ou artificiels	18	700	45	1.972
68.11 Γ	68.11.21	Εἴδη ἐκ σκυροδέματος μὲ ὁπλισμὸν ἐκ σιδήρου κλπ.—Articles of reinforced concrete etc.—Articles en béton armé etc.	—	—	—	—
68.12 B	68.12.11	Πλάκες διὰ στέγας (Heternite) ἐκ συνδυασμοῦ τσιμέντου καὶ ἀμιάντου κλπ.—Roofing sheets of asbestos-cement—Plaques pour toitures en amiante-ciment	—	—	119	268
68.12 Γ	68.12.21	Σωλῆνες ἐκ συνδυασμοῦ τσιμέντου καὶ ἀμιάντου κλπ.—Pipes of asbestos-cement etc.—Tuyaux en amiante et ciment etc.	29	62	534	1.822
		Ἰταλία—Italy—Italie	—	—	299	1.114
		Τσεχοσλοβακία—Czechoslovakia—Tchécoslovaquie	2	24	42	104
		Αἴγυπτος—Egypt—Égypte	—	—	—	—
68.13 Γ	68.13.21	Φύλλα ἐξ ἀμιάντου—Asbestos boards—Cartons en amiante	6	61	36	515
68.13 Δ	68.13.31	Νήματα, σχοινία κλπ. ἐξ ἀμιάντου—Asbestos thread, cords etc.—Fils, cordes etc. en amiante	2	60	4	169
68.13 E 1	68.13.41	Βύσματα, συναρμογαὶ κλπ. ἐξ ἀμιάντου—Connections, joints etc. of asbestos—Joints, raccords etc. en amiante	—	32	2	267
68.14 A	68.14.01	Ἱμάντες διὰ τροχοπέδας αὐτοκινήτων—Brake linings for motor vehicles—Bandes pour freins d'automobiles	15	628	27	1.415
		Γερμανία Δ.Ο.—Germany F.R.—Allemagne R.F.	2	159	4	301
		Ἡνωμ. Βασίλειον—United Kingdom—Royaume-Uni	7	337	13	669
		Ἡνωμ. Πολιτεῖαι—United States—États-Unis	1	119	6	326
68.14 B	68.14.11	Λοιπὰ παρεμβύσματα τριβῆς—Other friction material—Autres garnitures de friction	—	76	7	691
69.02 A 2	69.02.02	Ἕτεραι πλάκες πυρίμαχοι—Other refractory blocks—Autres dalles réfractaires	14	170	15	172
69.02 B	69.02.11	Λοιπὰ εἴδη δομῆς, πυρίμαχα—Other refractory constructional goods—Autres pièces de construction, réfractaires	339	1.172	2.076	11.062
		Γαλλία—France	—	—	—	—
		Γερμανία Δ.Ο.—Germany F.R.—Allemagne R.F.	205	864	700	3.007
		Ἡνωμ. Βασίλειον—United Kingdon—Royaume-Uni	87	199	1.011	6.684
		Αὐστρία—Austria—Autriche	—	—	13	81
		Ἡνωμ. Πολιτεῖαι—United States—États-Unis	—	—	—	—
		Καναδᾶς—Canada	—	—	167	909
69.03 B	69.03.11	Λοιπὰ πυρίμαχα προϊόντα—Other refractory goods—Autres produits réfractaires	14	775	32	1.109
69.08 A	69.08.01	Ἕτερα πλακίδια κλπ. ἐκ κοινῆς γῆς—Other tiles etc. of common clay (pottery)—Autres carreaux etc. en terre commune	248	1.169	731	3.451

5. (Συνέχεια) (Continued) (Suite) .....

Ἀξία εἰς χιλιάδας δραχμῶν — *Value: thousand drachmai* — *Valeur: mille drachmes*
Ποσότης εἰς τόννους — *Quantity: metric tons* — *Quantité: tonnes métriques*

Δασμολογική κλάσις Tariff item No du Tarif	Ἀριθμός Στατιστικῆς No Statist.	Κυριώτερα ἐμπορεύματα καὶ κυριώτεραι χῶραι Principal commodities and countries Principales marchandises et principaux pays	1963 Μάρτιος March Mars Ποσότης Quant.	1963 Μάρτιος March Mars Ἀξία Val.	1963 Ἰαν. – Μάρτιος Jan. – March Jan. – Mars Ποσότης Quant.	1963 Ἰαν. – Μάρτιος Jan. – March Jan. – Mars Ἀξία Val.
69.08 B 1 β	69.08.12	Ἕτερα μονόχρωμα πλακίδια, πάχους 7 χιλιοστ. καὶ ἄνω—Other selfcoloured tiles, 7 mm. or more thick—Autres carreaux d'une seule couleur, ayant 7 mm. d'épaisseur et plus	132	725	533	3.122
		Ἡνωμ. Βασίλειον—United Kingdom—Royaume-Uni	84	502	366	2.317
		Τσεχοσλοβακία—Czechoslovakia—Tchécoslovaquie	36	152	83	356
69.10 Δ	69.10.31	Νεροχῦται, νιπτῆρες κλπ., λοιπά, λευκὰ—Sinks, wash basins etc. other, white—Éviers, lavabos etc., autres, blancs	196	2.463	530	6.427
		Ὁλλανδία—Netherlands—Pays-Bas	—	—	14	217
		Γερμανία Δ.Ο.—Germany F.R.—Allemagne R.F.	47	718	72	1.094
		Τσεχοσλοβακία—Czechoslovakia—Tchécoslovaquie	67	682	122	1.249
69.10 Δ	69.10.32	Νεροχῦται, νιπτῆρες κλπ. λοιπά, ἕτερα—Sinks, wash basins etc., other, other—Éviers, lavabos etc., autres, autres	11	147	27	428
69.11 A	69.11.01	Ἐπιτραπέζια σκεύη κλπ. ἐκ πορσελάνης, μὴ χρωματοπεποικιλμένα—Tableware etc. of porcelain, unpainted—Services de table etc. en porcelaine, sans peintures	22	443	210	3.578
		Γερμανία Δ.Ο.—Germany F.R.—Allemagne R.F.	19	398	62	1.235
		Ἰαπωνία—Japan—Japon	—	—	142	2.194
69.11 Γ	69.11.21	Ἐπιτραπέζια σκεύη κλπ. ἐκ πορσελάνης, ἀργύρῳ ἢ χρυσῷ διακόσμηται—Tableware etc. of porcelain, silvered or gilt—Services de table etc. en porcelaine avec argentures ou dorures	2	84	11	326
69.12 Γ 1	69.12.21	Ἕτερα ἐπιτραπέζια σκεύη κλπ., μὴ χρωματοπεποικιλμένα—Other tableware etc. unpainted—Autres articles pour le service de la table, etc. sans peintures	4	94	15	254
69.12 Γ 2	69.12.22	Ὅμοια, χρωματοπεποικιλμένα—The same, painted—Les mêmes, décorés de peintures	3	129	16	615
70.01	70.01.01	Ὑαλοθραύσματα καὶ ἕτερα ἀπορρίμματα ὑάλου—Waste glass—Tessons de verrerie et autres déchets et débris de verre	—	—	147	155
		Ὁλλανδία—Netherlands—Pays-Bas	—	—	147	155
70.03 B 1 α	70.03.11	Σωλῆνες ἐξ ὑάλου οὐδετέρας καὶ εὐτήκτου, πάχους μέχρι καὶ 0,8 χιλιοστ.—Tubes of neutral or fusible glass, of a thickness of 0,8 mm. or less—Tubes en verre neutre ou fusible, d'une épaisseur inférieure ou égale à 0.8 mm.	17	245	40	570
70.05 A	70.05.01	Ὕαλος ἑλκυστὴ κλπ., εἰς φύλλα σχήματος τετραγώνου ἢ ὀρθογωνίου, συνήθης—Drawn or blown glass in rectangles, ordinary—Verre étiré ou soufflé, en feuilles de forme carrée ou rectangulaire, ordinaire	36	284	126	838
70.06 B 1	70.06.11	Ὑαλοπίνακες, μὴ ὡπλισμένοι, διὰ κάτοπτρα ἢ προθήκας—Glass, other than wired, for mirrors or shop windows—Verres à vitres, non armés, pour miroirs ou vitrines	23	267	112	1.435
		Γαλλία—France	9	93	26	302
		Βέλγιον-Λουξ.—Belgium-Lux.—Belgique-Lux.	7	70	44	571
		Γερμανία Δ.Ο.—Germany F.R.—Allemagne R.F.	6	104	31	483
70.08 A	70.08.01	Ὕαλοι ἀσφαλείας, ἐσκληρυμμέναι διὰ βαφῆς—Safety glass, toughened—Glaces ou verres de sécurité, trempés	6	193	27	870
70.10 A 1 γ	70.10.03	Ἕτεραι δαμιζάναι, φιάλαι κλπ., χωρητικότητος μέχρι 300 γραμμ.—Other carboys, bottles etc. up to 300 gr. in capacity—Autres bonbonnes, bouteilles etc. d'une capacité de 300 gr. et moins	20	467	54	1.006
70.10 A 2	70.10.04	Δαμιζάναι, φιάλαι κλπ., χωρητικότητος ἀνωτέρας τῶν 300 γραμμ.—Carboys, bottles etc. of a capacity exceeding 300 gr.—Bonbonnes, bouteilles etc. d'une capacité de plus de 300 gr.	6	79	28	332
70.11 A	70.11.01	Σφαῖραι καὶ κώδωνες ἐξ ὑάλου, κατάλληλοι διὰ τὴν κατασκευὴν ἠλεκτρικῶν λαμπτήρων—Glass bulbs suitable for the manufacture of incandescent electric lamps—Boules et cloches préparés, en verre, pour la fabrication des lampes électriques à incandescence	18	318	68	1.181

5. (Συνέχεια) (Continued) (Suite) .....

Ἀξία εἰς χιλιάδας δραχμῶν — *Value: thousand drachmai* — *Valeur: mille drachmes*
Ποσότης εἰς τόννους — *Quantity: metric tons* — *Quantité: tonnes métriques*

Δασμολογική κλάσις Tariff item No du Tarif	Ἀριθμὸς Στατιστικῆς No Statist.	Κυριώτερα ἐμπορεύματα καὶ κυριώτεραι χῶραι Principal commodities and countries Principales marchandises et principaux pays	1963 Μάρτιος March Mars Ποσότης Quant.	1963 Μάρτιος March Mars Ἀξία Val.	1963 Ἰαν. – Μάρτιος Jan. – March Jan. – Mars Ποσότης Quant.	1963 Ἰαν. – Μάρτιος Jan. – March Jan. – Mars Ἀξία Val.
70.13 A 1 α	70.13.01	Ποτήρια ὕδατος, ζύθου κλπ., φυσικοῦ χρώματος κλπ., πάχους μέχρι 3 χιλιοστ.—Water, beer etc. glasses of natural colour etc. up to 3 mm. thick—Verres à eau, à bière etc. de couleur naturelle etc. jusqu'à 3 mm. d'épaisseur	22	527	38	916
70.13 B 1	70.13.11	Λοιπὰ ὑάλινα εἴδη φυσικοῦ χρώματος κλπ.—Other glassware of natural colour etc.—Autres objets en verre de couleur naturelle etc.	24	629	70	1.866
70.13 B 3	70.13.13	Λοιπὰ ὑάλινα εἴδη, κεχαραγμένα ἢ λαξευτὰ—Other glassware, engraved or bevelled—Autres objets en verre, taillés ou gravés	—	94	3	444
70.13 B 4	70.13.14	Ὅμοια, ἐπίχρυσα ἢ ἐπάργυρα—The same, gilt or silvered—Les mêmes, dorés ou argentés	1	69	4	284
70.13 Δ	70.13.31	Εἴδη διακοσμήσεως αἰθουσῶν καὶ γραφείων, ἐξ ὑάλου—Articles used for decoration of dwelling and offices, of glass—Articles pour l'ornementation des appartements et des bureaux, en verre	2	93	14	509
70.14 B 1	70.14.11	Ὑάλινα πρίσματα διὰ πολυελαίους—Prismatic glasses for chandeliers—Verres prismatiques pour lustres	—	71	4	370
70.14 B 3	70.14.13	Καταυγαστῆρες καὶ ἀνταυγαστῆρες ἐξ ὑάλου—Lampshades and reflectors of glass—Abat-jour et réflecteurs en verre	—	13	4	974
70.17 A	70.17.01	Ὑάλινα ἀντικείμενα χημικῶν ἐργαστηρίων—Laboratory glassware—Verrerie de laboratoire	1	216	7	819
70.17 Γ	70.17.21	Κόνδυλοι καὶ φύσιγγες δι' ὀρρούς καὶ παρόμοια εἴδη—Glass ampoules for rerums and similar products—Ampoules en verre pour serums et produits similaires	5	212	18	472
70.18	70.18.00	Ὀπτικὴ ὕαλος κλπ.—Optical glass etc.—Verre d'optique etc	—	61	2	229
70.20 A	70.20.01	Ὑαλοβάμβαξ καὶ ἶνες ἐξ ὑάλου, εἰς μάζας κλπ.—Glass wool and glass fibres in bulk etc.—Laine de verre et fibres de verre, en masses etc.	14	339	42	979
		Γαλλία—France	9	222	19	442
		XIV. Μαργαρῖται, πολύτιμοι λίθοι καὶ παρόμοιοι, πολύτιμα μέταλλα, μέταλλα ἐπεστρωμένα διὰ πολυτίμων μετάλλων καὶ εἴδη ἐκ τῶν ὑλῶν τούτων. Ἀπομιμήσεις κοσμημάτων. Νομίσματα—Pearls, precious and semi-precious stones, precious metals, rolled precious metals and articles thereof. Imitation jewellery. Coin—Perles fines, pierres gemmes et similaires, métaux précieux, plaqués ou doublés de métaux précieux et ouvrages en ces matières. Bijouterie de fantaisie. Monnaies	**2**	**483**	**8**	**2.844**
71.05 A	71.05.01	Ἄργυρος καὶ κράματα ἀργύρου ἀκατέργαστα, εἰς ὄγκους κλπ.—Silver and silver alloys in lumps etc.—Argent et alliages d'argent en lingots etc.	—	—	—	—
71.05 B	71.05.11	Ὅμοια, εἰς ράβδους, ἐλάσματα, πλάκας κλπ.—The same, in bars, sections, plates etc.—Les mêmes, en barres, profilés, planches etc.	—	—	—	241
71.13 Γ 3	71.13.25	Λοιπὰ εἴδη χρυσοχοΐας ἐκ κοινῶν μετάλλων, ἐπεστρωμένων ἀργύρῳ, χρυσῷ ἢ πλατίνῃ—Other articles of goldsmiths' and silver-smiths' wares of base metal coated or plated with silver, gold etc.—Autres articles d'orfévrerie en métaux communs plagués ou doublés de métaux précieux	—	—	1	424
71.16. B 1 α	71.16.11	Λοιπαὶ ἀπομιμήσεις κοσμημάτων ἐκ κοινῶν μετάλλων, μὴ ἐπάργυροι κλπ.—Other imitation jewellery of base metals, not silvered etc.—Autre bijouterie de fantaisie de métaux communs, non argentés etc.	—	145	2	836

5. (Συνέχεια) (Continued) (Suite) .....

Ἀξία εἰς χιλιάδας δραχμῶν — *Value: thousand drachmai* — *Valeur: mille drachmes*
Ποσότης εἰς τόννους — *Quantity: metric tons* — *Quantité: tonnes métriques*

Δασμολογική κλάσις Tariff item No du Tarif	Ἀριθμός Στατιστικῆς No Statist.	Κυριώτερα ἐμπορεύματα καὶ κυριώτεραι χῶραι Principal commodities and countries Principales marchandises et principaux pays	1963 Μάρτιος March Mars Ποσότης Quant.	1963 Μάρτιος March Mars Ἀξία Val.	1963 Ἰαν. – Μάρτιος Jan. – March Jan. – Mars Ποσότης Quant.	1963 Ἰαν. – Μάρτιος Jan. – March Jan. – Mars Ἀξία Val.
71.16 B 1 β	71.16.12	Λοιπαὶ ἀπομιμήσεις κοσμημάτων ἐκ κοινῶν μετάλλων, ἐπάργυροι, ἐπίχρυσοι κλπ.—Other imitation jewellery of base metals, silvered, gilt etc.—Autre bijouterie de fantaisie de métaux communs, argentée, dorée etc.	—	39	—	256
71.16 B 2	71.16.13	Λοιπαὶ ἀπομιμήσεις κοσμημάτων ἐξ ὑάλου κλπ.—Other imitation jewellery of glass etc.—Autre bijouterie de fantaisie, de verre etc.	—	72	1	142
71.16 B 3	71.16.14	Ὅμοιαι, ἐξ οἱασδήποτε ἑτέρας ὕλης—The same of any other material—Les mêmes, en toute autre matière	—	4	1	128
		XV. Μέταλλα κοινὰ καὶ τεχνουργήματα ἐκ τῶν μετάλλων τούτων—Base metals and articles of base metal —Métaux communs et ouvrages en ces métaux	**24.597**	**149.654**	**93.253**	**491.769**
73.01 A	73.01.01	Χυτοσίδηροι—Cast iron—Fontes	1.438	2.280	6.179	9.721
		Γερμανία Δ.Ο.—Germany F.R.—Allemagne R.F.	299	514	1.298	2.377
		Ἡνωμ. Βασίλειον—United Kingdom—Royaume-Uni	21	51	21	51
		Ε.Σ.Σ.Δ.—U.S.S.R.—U.R.S.S.	1.117	1.714	1.578	2.470
73.02	73.02.01	Σιδηρομαγγάνιον—Ferro-manganese—Ferro-manganèse	12	59	15	84
73.03	73.03.00	Παλαιοσίδηρα, ἀπορρίμματα καὶ θραύσματα τεχνουργημάτων ἐκ χυτοσιδήρου, σιδήρου ἢ χάλυβος—Scrap and waste metal of iron or steel—Ferrailles, déchets et débris d'ouvrages de fonte, de fer ou d'acier	—	—	70	133
73.07 A 1	73.07.01	Σίδηρος καὶ χάλυψ εἰς κορμοὺς καὶ πρίσματα τετραγώνου τομῆς κλπ.—Blooms and billets of iron and steel of square cross-section etc.—Fer et acier en blooms et billettes de section carrée etc	—	—	9.296	22.750
		Βέλγιον-Λουξ.—Belgium-Lux.—Belgique-Lux.	—	—	—	—
		Γερμανία Δ.Ο.—Germany F.R.—Allemagne R.F.	—	—	—	—
		Σουηδία—Sweden—Suède	—	—	9.050	22.204
		Ε.Σ.Σ.Δ.—U.S.S.R.—U.R.S.S.	—	—	—	—
73.07 B	73.07.11	Σίδηρος καὶ χάλυψ εἰς πλατέα καὶ πλατίνας—Slabs and sheet bars of iron or steel—Fer et acier en brames et largets	500	1.262	2.245	5.698
		Βέλγιον-Λουξ.—Belgium-Lux.—Belgique-Lux.	—	—	—	—
		Γερμανία Δ.Ο.—Germany F.R.—Allemagne R.F.	500	1.262	2.245	5.698
73.10 A 1 α	73.10.01	Ράβδοι ἐκ σιδήρου ἢ χάλυβος κυκλικῆς τομῆς, διαμέτρου μέχρι καὶ 35 χιλιοστ.—Iron or steel bars, round, of a diameter of 35 mm. or less—Barres en fer ou en acier, de section circulaire, d'un diamètre de 35 mm. ou moins	4.418	11.895	12.774	35.368
		Γαλλία—France	192	504	767	1.968
		Βέλγιον-Λουξ.—Belgium-Lux.—Belgique-Lux.	2.183	5.834	7.495	20.972
		Γερμανία Δ.Ο.—Germany F.R.—Allemagne R.F.	304	990	1.475	4.606
		Βουλγαρία—Bulgaria—Bulgarie	—	—	13	35
73.10 A 1 α Σημ. β	73.10.02	Σίδηρος ἐλατὸς εἰς ράβδους κυκλικῆς τομῆς, διαμέτρου 5 ἕως 6 χιλιοστ., εἰσαγόμενος ὑπὸ βιομηχανιῶν συρματουργίας ὡς πρώτη ὕλη—Iron rolled round bars of a diameter of 5 to 6 mm imported by wire,drawing mills for use as raw material—Fer laminé en barres de section circulaire, d'un diamètre de 5 à 6 mm., importé par des fabriques de fils de fer comme matière première	2.227	6.053	6.825	19.125
		Γαλλία—France	288	782	1.211	3.336
		Βέλγιον-Λουξ.—Belgium-Lux.—Belgique-Lux.	—	—	657	1.793
		Γερμανία Δ.Ο.—Germany F.R.—Allemagne R.F.	1.889	5.136	4.777	13.317
73.10 A 1 β	73.10.03	Ράβδοι ἐκ σιδήρου ἢ χάλυβος κυκλικῆς τομῆς, διαμέτρου ἄνω τῶν 35 χιλιοστ.—Iron or steel bars, round, of a diameter exceeding 35 mm.—Barres en fer ou en acier, de section circulaire, d'un diamètre de plus de 35 mm.	197	695	552	1.900
73.10 A 2 α	73.10.04	Ράβδοι ἐκ σιδήρου ἢ χάλυβος, ἕτεραι, ἄνευ οὐδεμιᾶς ἑτέρας κατεργασίας κλπ.—Bars of iron or steel, other, not further worked etc.—Barres en fer ou en acier, autres, sans aucune autre ouvraison etc.	1.694	5.341	6.648	21.425
		Γαλλία—France	52	151	483	1.422
		Βέλγιον-Λουξ.—Belgium-Lux.—Belgique-Lux.	1.321	4.195	4.713	15.256
		Γερμανία Δ.Ο.—Germany F.R.—Allemagne R.F.	257	812	728	2.452
		Τσεχοσλοβακία—Czechoslovakia—Tchécoslovaquie	64	181	555	1.639

5. (Συνέχεια) (Continued) (Suite) .....

Ἀξία εἰς χιλιάδας δραχμῶν — *Value: thousand drachmai* — *Valeur: mille drachmes*
Ποσότης εἰς τόννους — *Quantity: metric tons* — *Quantité: tonnes métriques*

Δασμολογική κλάσις Tariff item No du Tarif	Ἀριθμός Στατιστικῆς No Statist.	Κυριώτερα ἐμπορεύματα καὶ κυριώτεραι χῶραι Principal commodities and countries Principales marchandises et principaux pays	1963 Μάρτιος March Mars Ποσότης Quant.	1963 Μάρτιος March Mars Ἀξία Val.	1963 Ἰαν. - Μάρτιος Jan. - March Jan. - Mars Ποσότης Quant.	1963 Ἰαν. - Μάρτιος Jan. - March Jan. - Mars Ἀξία Val.
73.11 A 1	73.11.01	Γωνίαι καὶ ἕτεροι μορφοσίδηροι, ἐκ σιδήρου ἢ χάλυβος, ἄνευ οὐδεμιᾶς ἑτέρας κατεργασίας κλπ.—Angles, shapes and sections of iron or steel, not further worked etc.—Cornières et autres profilés en fer ou en acier, sans aucune autre ouvraison etc.	1.521	5.145	5.895	19.294
		Γαλλία—France	183	531	564	1.603
		Βέλγιον-Λουξ.—Belgium-Lux.—Belgique-Lux.	957	3.205	3.974	12.832
		Γερμανία Δ.Ο.—Germany F.R.—Allemagne R.F.	321	1.119	1.072	3.857
73.12 B	73.12.11	Ταινίαι διὰ στεφάνας βαρελίων, διὰ τὴν κατασκευὴν σωλήνων κλπ.—Hoop and strip for barrel hoops, for the manufacture of tubes etc.—Feuillards pour cercles de tonneaux, pour la fabrication de tubes etc.	1.694	6.642	6.901	25.388
		Βέλγιον-Λουξ.—Belgium-Lux.—Belgique-Lux.	324	1.365	2.980	10.713
		Γερμανία Δ.Ο.—Germany F.R.—Allemagne R.F.	853	3.570	2.933	11.302
73.12 Γ 1	73.12.21	Λοιπὰ φύλλα ἐκ σιδήρου ἢ χάλυβος, πλάτους μέχρι 210 χιλιοστ.—Other hoop and strip of iron or steel, of a width of 210 mm. or less—Autres feuillards en fer ou en acier, d'une largeur de 210 mm. ou moins	843	3.525	2.672	11.876
		Βέλγιον-Λουξ.—Belgium-Lux.—Belgique-Lux.	140	544	588	2.372
		Γερμανία Δ.Ο.—Germany F.R.—Allemagne R.F.	663	2.681	1.748	7.336
		Ἡνωμ. Βασίλειον—United Kingdom—Royaume-Uni	—	—	176	907
73.12 Γ 2	73.12.22	Ὅμοια πλάτους ἄνω τῶν 210 χιλιοστ.—The same, of a width exceeding 210 mm.—Les mêmes, d'une largeur de plus de 210 mm.	—	—	41	148
73.13 A 1	73.13.01	Λαμαρῖναι ἐκ σιδήρου ἢ χάλυβος, φυσικοῦ χρώματος, πάχους μέχρι καὶ 4,5 χιλιοστ.—Sheets and plates, of iron or steel, of natural colour of a thickness of 4,5 mm. or less—Tôles de fer ou d'acier de couleur naturelle, d'une épaisseur de 4,5 mm. ou moins	1.190	4.455	3.581	12.946
		Βέλγιον-Λουξ.—Belgium-Lux.—Belgique-Lux.	442	1.573	1.199	4.112
		Γερμανία Δ.Ο.—Germany F.R.—Allemagne R.F.	343	1.424	601	2.531
		Ἡνωμ. Βασίλειον—United Kingdom—Royaume-Uni	311	1.097	758	2.626
		Αὐστρία—Austria—Autriche	49	186	540	2.023
73.13 A 2	73.13.02	Ὅμοιαι, πάχους ἀνωτέρου τῶν 4,5 χιλιοστ.—The same, of a thickness exceeding 4,5 mm.—Les mêmes, d'une épaisseur de plus de 4,5 mm.	945	3.212	3.545	12.156
		Γερμανία Δ.Ο.—Germany F.R.—Allemagne R.F.	465	1.609	1.556	5.464
		Αὐστρία—Austria—Autriche	234	795	1.339	4.422
73.13 Γ	73.13.21	Λαμαρῖναι ἐκ σιδήρου ἢ χάλυβος, ὀξειδωμέναι—Sheets and plates of iron or steel, oxidized—Tôles en fer ou en acier, oxydées	—	—	27	83
73.13 Δ 1α	73.13.31	Λαμαρῖναι ἐπιμεταλλωμέναι διὰ ψευδαργύρου, πάχους μέχρι καὶ 4,5 χιλιοστ.—Sheets and plates, clad with zinc, of a thickness of 4,5 mm. or less—Tôles métallisées de zinc, d'une épaisseur de 4,5 mm. ou moins	691	3.200	1.527	6.953
		Βέλγιον-Λουξ.—Belgium-Lux.—Belgique-Lux.	512	2.411	1.146	5.199
		Γερμανία Δ.Ο.—Germany F.R.—Allemagne R.F.	103	491	142	688
73.13 Δ 2	73.13.33	Λαμαρῖναι ἐπιμεταλλωμέναι διὰ κασσιτέρου—Sheets and plates clad with tin—Tôles métallisées d'étain	1.707	8.753	5.038	22.803
		Γαλλία—France	206	1.473	380	2.404
		Ἡνωμ. Βασίλειον—United Kingdom—Royaume-Uni	1.398	6.873	3.462	15.414
		Ἡνωμ. Πολιτεῖαι—United States—États-Unis	17	59	43	150
73.13 E	73.13.41	Λαμαρῖναι καθ' οἱονδήποτε ἕτερον τρόπον περαιτέρω ἐπεξειργασμέναι—Sheets and plates further worked in any manner—Tôles ayant subi des ouvraisons plus poussées, de façon quelconque	49	434	286	1.587
		Βέλγιον-Λουξ.—Belgium-Lux.—Belgique-Lux.	26	110	219	1.016
73.13 E Σημ.	73.13.42	Σιδηρόφυλλα ψυχρᾶς ἐξελάσεως κλπ., εἰσαγόμενα ὑπὸ βιομηχανιῶν—Cold-rolled sheet iron etc., imported by industries—Tôles de fer laminées à froid etc., importées par des fabriques	621	2.462	1.598	6.832
		Βέλγιον-Λουξ.—Belgium-Lux.—Belgique-Lux.	151	642	298	1.256
		Γερμανία Δ.Ο.—Germany F.R.—Allemagne R.F.	71	286	496	2.306
		Ἰταλία—Italy—Italie	—	—	—	—

5. (Συνέχεια) (Continued) (Suite) .....

Ἀξία εἰς χιλιάδας δραχμῶν — *Value: thousand drachmai* — *Valeur: mille drachmes*
Ποσότης εἰς τόννους — *Quantity: metric tons* — *Quantité: tonnes métriques*

Δασμολογική κλάσις Tariff item No du Tarif	Ἀριθμός Στατιστικῆς No Statist.	Κυριώτερα ἐμπορεύματα καὶ κυριώτεραι χῶραι Principal commodities and countries Principales marchandises et principaux pays	1963 Μάρτιος March Mars Ποσότης Quant.	1963 Μάρτιος March Mars Ἀξία Val.	1963 Ἰαν. – Μάρτιος Jan. – March Jan. – Mars Ποσότης Quant.	1963 Ἰαν. – Μάρτιος Jan. – March Jan. – Mars Ἀξία Val.
73.14 A	73.14.01	Σύρματα ἐκ σιδήρου ἢ χάλυβος, γυμνά—Iron or steel wire, uncoated—Fils de fer ou d'acier, nus	283	1.601	743	5.163
		Βέλγιον-Λουξ.—Belgium-Lux.—Belgique-Lux.	65	385	85	535
		Γερμανία Δ.Ο.—Germany F.R.—Allemagne R.F.	28	208	172	2.007
		Αὐστρία—Austria—Autriche	98	413	229	1.018
73.15 B 1	73.15.11	Κορμοί, πρίσματα κλπ. ἐκ χαλυβοκραμάτων καὶ ἐκλεκτοῦ χάλυβος, ἁπλᾶ ἢ ἐπιμεταλλωμένα—Blooms, billets etc. of steel alloys and high carbon steel, plain or clad—Blooms, billettes etc. en aciers alliés et en acier fin au carbone, simples ou métallisées	397	4.500	893	9.867
		Βέλγιον-Λουξ.—Belgium-Lux.—Belgique-Lux.	—	—	38	252
		Γερμανία Δ.Ο.—Germany F.R.—Allemagne R.F.	162	1.659	464	4.121
		Σουηδία—Sweden—Suède	183	1.989	217	2.968
		Αὐστρία—Austria—Autriche	29	368	43	571
73.15 B 2	73.15.12	Κορμοί, πρίσματα κλπ. ἐκ χαλυβοκραμάτων καὶ ἐκλεκτοῦ χάλυβος, διάτρητα, κεκαμμένα κλπ.—Blooms, billets etc. of steel alloys and high carbon steel, drilled, bent etc.—Blooms, billettes etc. en aciers alliés et en acier fin au carbone, perforés, courbés etc.	23	545	40	1.033
73.15 Γ 1	73.15.21	Σύρματα ἐκ χαλυβοκραμάτων καὶ ἐκλεκτοῦ χάλυβος, γυμνά—Wire of steel alloys and high carbon steel, uncoated—Fils en aciers alliés et en acier fin au carbone, nus	27	333	372	2.950
73.16 A	73.16.01	Ράβδοι τροχιῶν σιδηροδρόμων κλπ.—Railway rails etc.—Rails pour chemins de fer etc.	67	284	303	1.266
		Βέλγιον-Λουξ.—Belgium-Lux.—Belgique-Lux.	67	284	67	284
73.16 B	73.16.11	Στρωτῆρες (traverses) ἐκ σιδήρου ἢ χάλυβος—Iron and steel sleepers—Traverses en fer ou en acier	—	—	—	—
73.16 Γ	73.16.21	Λοιπά στοιχεῖα σιδηροδρομικῶν τροχιῶν—Other railway track construction materials—Autres éléments de voies ferrées	45	358	63	544
73.17 A	73.17.01	Σωλῆνες χυτοσιδηροῖ, ἐσωτερικῆς διαμέτρου μέχρις 20 ἑκατοστ. —Tubes and pipes of cast iron of an internal diameter of up to 20 cm.—Tubes et tuyaux en fonte, d'un diamètre inférieur ou égal à 20 cm.	26	139	51	271
73.17 B	73.17.11	Σωλῆνες χυτοσιδηροῖ, ἐσωτερικῆς διαμέτρου ἄνω τῶν 20 ἑκατοστ.—Tubes and pipes of cast iron, of an internal diameter of more than 20 cm.—Tubes et tuyaux en fonte, d'un diamètre supérieur à 20 cm.	—	—	—	—
73.18 B	73.18.11	Σωλῆνες ἐκ σιδήρου ἢ χάλυβος, λοιποί—Tubes and pipes of iron or steel, other—Tubes et tuyaux en fer ou en acier, autres	569	4.380	890	7.196
		Γαλλία—France	448	3.345	518	3.799
		Γερμανία Δ.Ο.—Germany F.R.—Allemagne R.F.	77	501	227	2.009
73.18 B Σημ. α	73.18.12	Αὐλοὶ ἐκ σιδήρου ἢ χάλυβος, χρησιμοποιούμενοι δι' ἀτμολέβητας, ψυγεῖα ἢ ἐλαιοπιεστήρια—Tubes of iron or steel, for boilers, refrigerators and oil-presses—Tubes en fer ou en acier pour chaudières, appareils frigorifiques et pressoirs à huile	89	900	360	2.912
73.18 B Σημ. β	73.18.13	Σωλῆνες κυκλικῆς τομῆς ἐκ χάλυβος, μονήλατοι, εἰσαγόμενοι παρὰ βιομηχανιῶν κατασκευῆς στροβιλοφόρων ἀντλιῶν βαθέων φρεάτων—Steel round tubes, cupped and drawn imported by industries manufacturing deep well piston pumps—Tubes en acier à section circulaire, emboutis, importés par les fabriques de pompes à bielle pour puits profonds	5	39	76	515
73.20	73.20.00	Ἐξαρτήματα σωληνώσεων ἐκ χυτοσιδήρου, σιδήρου ἢ χάλυβος —Tube and pipe fittings of cast iron, iron or steel—Accessoires de tuyauterie en fonte, fer ou acier	161	2.674	594	8.543
78.21 A 1	73.21.01	Γέφυραι, θύραι ὑδατοφραγμάτων καὶ ἰκριώματα—Bridges, lock-gates and frameworks—Ponts, portes d'écluses et - char pentes	—	—	—	—

5. (Συνέχεια) (Continued) (Suite) .....

Ἀξία εἰς χιλιάδας δραχμῶν — *Value: thousand drachmai* — *Valeur: mille drachmes*
Ποσότης εἰς τόννους — *Quantity: metric tons* — *Quantité: tonnes métriques*

Δασμολογική κλάσις Tariff Item No du Tarif	Ἀριθμός Στατιστικῆς No Statist.	Κυριώτερα ἐμπορεύματα καὶ κυριώτεραι χῶραι Principal commodities and countries Principales marchandises et principaux pays	1963 Μάρτιος March Mars Ποσότης Quant.	1963 Μάρτιος March Mars Ἀξία Val.	1963 Ἰαν. – Μάρτιος Jan. – March Jan. – Mars Ποσότης Quant.	1963 Ἰαν. – Μάρτιος Jan. – March Jan. – Mars Ἀξία Val.
73.21 A 4	73.21.04	Στῦλοι, γεισοπόδια, ἐπίκρανα κλπ.—Columns, pillars, posts and the like—Colonnes, consoles, chapiteaux etc.	—	4	1	15
		Ἰταλία—Italy—Italie	—	—	—	—
73.21 A 7	73.21.07	Λοιπαὶ μεταλλικαὶ κατασκευαὶ—Other metal structures—Autres constructions métalliques	86	1.790	264	3.792
73.22 A	73.22.01	Δεξαμεναὶ πρὸς ἐναπόθεσιν ὑγρῶν καυσίμων ὑλῶν—Tanks for storing liquid fuels—Réservoirs pour le stockage des matières combustibles, liquides	—	—	—	—
73.22 B	73.22.11	Βαρέλια, κάδοι κλπ., ἐκ χυτοσιδήρου, σιδήρου ἢ χάλυβος, χωρητικότητος ἀνωτέρας τῶν 300 λίτρων—Tuns, vats etc. of iron or steel, of a capacity exceeding 300 litres—Foudres, cuves etc. en fonte, fer ou acier, d'une contenance supérieure à 300 litres	7	133	15	441
73.24 B	73.24.11	Ἕτερα δοχεῖα ἐκ σιδήρου ἢ χάλυβος, διὰ πεπιεσμένα ἀέρια—Other cylinders of iron or steel, for compressed gases—Autres récipients en fer ou en acier pour gaz comprimés	14	136	78	964
73.25 A 1	73.25.01	Καλώδια κλπ., ἐκ σιδηρῶν ἢ χαλυβδίνων συρμάτων, γυμνὰ—Cables etc., of iron or steel wire, uncoated—Câbles etc. en fils de fer ou d'acier, nus	168	1.758	724	7.184
		Βέλγιον-Λουξ.—Belgium-Lux.—Belgique-Lux.	17	184	64	669
		Ὁλλανδία—Netherlands—Pays-Bas	17	248	40	507
		Γερμανία Δ.Ο.—Germany F.R.—Allemagne R.F.	23	405	113	1.634
		Ἰταλία—Italy—Italie	101	799	430	3.580
73.32 A 1 β	73.32.02	Κοχλίαι καὶ περικόχλια ἐκ σιδήρου ἢ χάλυβος, ἁπλᾶ, πάχους 6-12 χιλιοστ.—Bolts and nuts of iron or steel, plain, of a thickness of 6 to 12 mm.—Boulons et écrous en fer ou en acier, simples, d'une épaisseur de 6 à 12 mm.	17	404	72	1.367
73.32 A 1 γ	73.32.03	Ὅμοια, πάχους ἄνω τῶν 12 χιλιοστ.—The same, of a thickness of more than 12 mm.—Les mêmes, d'une épaisseur de plus de 12 mm.	71	731	156	1.731
73.32 Z	73.32.51	Λοιπὰ (κοπίλλιες, σφῆνες καὶ περόναι, δακτύλιοι)—Other (cotters, cotter pins, washers and spring washers)—Autres ((goupilles, chevilles et clavettes, rondelles)	12	208	22	467
73.36 A	73.36.01	Θερμάστραι παντοίας καυσίμου ὕλης κλπ.—Stoves burning any type of fuel etc.—Poêles alimentés par des combustibles de tout genre	2	83	32	1.437
73.36 Δ	73.36.31	Πύραυνα, ἑστίαι, μαγειρεῖα, λειτουργοῦντα διὰ φωταερίου ἢ ὑγραερίου—Boilers, fires and kitchen ranges burning town gas or liquefied gas—Foyers, cheminées et cuisinières fonctionnant à gaz d' éclairage ou à gaz liquéfié	19	486	84	1.926
73.37	73.37.00	Συσκευαὶ κεντρικῆς θερμάνσεως μὴ ἠλεκτρικαὶ κλπ.—Central heating boilers, not electrically operated etc.—Appareils de chauffage central, non électriques etc.	6	425	145	2.950
73.38 A 1 α	73.38.01	Ἐπιτραπέζια εἴδη ἐκ σιδήρου ἢ χάλυβος, ἐσμαλτωμένα—Articles for table use, of iron or steel, enamelled—Articles pour le service de table, en fer ou en acier, émaillés	—	—	38	625
73.38 B 1 α	73.38.11	Σκεύη διὰ τὸ μαγείρευμα καὶ τὴν ὄπτησιν τῶν φαγητῶν, ἐκ σιδήρου ἢ χάλυβος, βάρους ἕκαστον μέχρι 5 χγρ.—Kitchen articles used for preparing or cooking foodstuffs of iron or steel, weighing each 5 kg. or less—Articles utilisés dans la cuisine, pour la préparation et la cuisson des aliments, en fer ou en acier, d'un poids unitaire de 5 kg. ou moins	10	406	22	914
73.38 Γ	73.38.21	Λουτῆρες ἐκ χυτοσιδήρου κλπ.—Baths of cast iron etc.—Baignoires en fonte etc.	242	2.457	753	7.449
		Γαλλία—France	—	—	12	151
		Γερμανία Δ.Ο.—Germany F.R.—Allemagne R.F.	68	758	212	2.299
		Τσεχοσλοβακία—Czechoslovakia—Tchécoslovaquie	9	69	90	663
		Οὐγγαρία—Hungary—Hongrie	41	350	156	1.317

5. (Συνέχεια) (Continued) (Suite) .....

Ἀξία εἰς χιλιάδας δραχμῶν — *Value: thousand drachmai* — *Valeur: mille drachmes*
Ποσότης εἰς τόννους — *Quantity: metric tons* — *Quantité: tonnes métriques*

Δασμολογική κλάσις Tariff item No du Tarif	Ἀριθμός Στατιστικῆς No Statist.	Κυριώτερα ἐμπορεύματα καὶ κυριώτεραι χῶραι Principal commodities and countries Principales marchandises et principaux pays	1963 Μάρτιος March Mars Ποσότης Quant.	1963 Μάρτιος March Mars Ἀξία Val.	1963 Ἰαν. – Μάρτιος Jan. – March Jan. – Mars Ποσότης Quant.	1963 Ἰαν. – Μάρτιος Jan. – March Jan. – Mars Ἀξία Val.
74.01 B	74.01.11	Χαλκὸς μὴ κεκαθαρμένος—Unrefined copper—Cuivre non affiné	50	1.028	211	4.360
		Βέλγιον-Λουξ.—Belgium-Lux.—Belgique-Lux.	—	—	34	725
		Γερμανία Δ.Ο.—Germany F.R.—Allemagne R.F.	—	—	—	—
		Κογκὸ—Congo	—	—	—	—
		Ὁμοσπ. Ροδεσίας-Νυασσαλάνδης—Fed. of Rhodesia and Nyasaland—Féd. des Rhodésies et du Nyassaland	—	—	26	540
		Ἡνωμ. Πολιτεῖαι—United States—États-Unis	50	1.028	150	3.093
74.01 B	74.01.12	Χαλκὸς κεκαθαρμένος—Refined copper—Cuivre affiné	322	6.322	1.234	24.281
		Βέλγιον-Λουξ.—Belgium-Lux.—Belgique-Lux.	1	36	1	36
		Γερμανία Δ.Ο.—Germany F.R.—Allemagne R.F.	—	—	—	—
		Ἡνωμ. Βασίλειον—United Kingdom—Royaume-Uni	—	—	254	5.062
		Κογκὸ—Congo	199	3.902	805	15.758
		Καναδᾶς—Canada	—	—	—	—
74.01 Δ	74.01.31	Τορνεύματα, ρινίσματα καὶ ἀπορρίματα χαλκοῦ—Turnings, filings and waste of copper—Tournures, limailles et déchets de cuivre	90	1.743	310	5.808
		Γερμανία Δ.Ο.—Germany F.R.—Allemagne R.F.	—	—	23	355
		Ἰταλία—Italy—Italie	—	—	—	—
		Καναδᾶς—Canada	90	1.743	265	5.012
74 04 A	74.04.01	Πλάκες, φύλλα, ταινίαι ἐκ χαλκοῦ, φυσικοῦ χρώματος κλπ.—Plates, sheets and strip of natural colour etc.—Tôles, planches, feuilles et bandes en cuivre, de couleur naturelle	2	56	14	438
74.07	74.07.00	Παντοειδεῖς σωλῆνες καὶ ράβδοι κοῖλαι ἐκ χαλκοῦ—Tubes, pipes and hollow bars of copper—Tubes, tuyaux et barres creuses en cuivre	42	1.714	82	3.181
74.10 A	74.10.01	Καλώδια κλπ. ἐκ συρμάτων χαλκοῦ, γυμνὰ—Cables etc. of copper wire, uncoated—Câbles etc. en fils de cuivre, nus	—	34	—	41
74.11 A	74.11.01	Πλέγματα καὶ δικτυωτὰ ἐκ συρμάτων χαλκοῦ, ἀτέρμονα—Grill and netting of copper wire, endless—Grillages et treillis en fils de cuivre, sans fin	2	537	7	1.411
74.17 A	74.17.01	Καμινέτα λειτουργοῦντα δι' ἐξαεριώσεως ὑγρῶν καυσίμων—Stoves operating by gasification of liquid fuels—Réchauds fonctionnant à la gazéification des combustibles liquides	—	45	—	48
74.17 B	74.17.11	Λοιπαὶ συσκευαὶ ἑψήσεως καὶ θερμάνσεως μὴ ἠλεκτρικαί—Other cooking and heating apparatus not electrically operated—Autres appareils de cuisson et de chauffage, non électriques	2	124	7	479
74.18 A	74.18.01	Δίσκοι, σκεύη, καφὲ καὶ τεῖου κλπ., ἐκ χαλκοῦ—Trays, coffee pots, tea services etc. of copper—Plateaux, cafetières, etc. en cuivre	—	148	1	301
74.18 Γ	74.18.21	Λοιπὰ εἴδη οἰκιακῆς χρήσεως κλπ., ἐκ χαλκοῦ—Other articles used for domestic purposes etc. of copper—Autres articles de ménage etc. en cuivre	—	77	1	161
75.02 A 1	75.02.01	Σύρματα ἐκ νικελίου, γυμνὰ—Nickel wire, uncoated—Fils de nickel, nus	1	105	2	325
76.01	76.01.01	Ἀργίλιον ἀκατέργαστον—Unwrought aluminium—Aluminium brut	511	7.596	1.092	16.396
		Γαλλία—France	—	—	36	539
		Αὐστρία—Autriche	—	—	99	1.591
		Ἡνωμ. Πολιτεῖαι—United States—États Unis	303	4.565	613	9.277
		Καναδᾶς—Canada	208	3.030	326	4.752
76.03 A	76.03.01	Πλάκες, φύλλα καὶ ταινίαι ἐξ ἀργιλίου, φυσικοῦ χρώματος κλπ.—Plates, sheets and strip of aluminium, of natural colour—Planches, feuilles et bandes en aluminium, de couleur naturelle	19	503	33	876
76.04 B 1	76.04.11	Φύλλα καὶ ταινίαι ἐξ ἀργιλίου, πάχους 0,004-0,15 χιλιοστ., φυσικοῦ χρώματος κλπ.—Aluminium foil of a thickness of 0,004 to 0,15 mm. of natural colour etc.—Feuilles et bandes minces en aluminium, d'une épaisseur de 0,004 à 0,15 mm. de couleur naturelle etc.	31	1.217	82	2.834

5. (Συνέχεια) (Continued) (Suite) .....

Ἀξία εἰς χιλιάδας δραχμῶν — *Value: thousand drachmai* — *Valeur: mille drachmes*
Ποσότης εἰς τόννους — *Quantity: metric tons* — *Quantité: tonnes métriques*

Δασμολογική κλάσις Tariff Item No du Tarif	Ἀριθμός Στατιστικῆς No Statist.	Κυριώτερα ἐμπορεύματα καὶ κυριώτεραι χῶραι Principal commodities and countries Principales marchandises et principaux pays	1963 Μάρτιος March Mars Ποσότης Quant.	Μάρτιος March Mars Ἀξία Val.	Ἰαν. – Μάρτιος Jan. – March Jan. – Mars Ποσότης Quant.	Ἰαν. – Μάρτιος Jan. – March Jan. – Mars Ἀξία Val.
76.04 B 2	76.04.12	Φύλλα καὶ ταινίαι ἐξ ἀργιλίου, πάχους 0,004-0,15 χιλιοστ., ἔκτυπα, διάτρητα κλπ.—Aluminium foil of a thickness of 0,004 to 0,15 mm., embossed, perforated etc.—Feuilles et bandes minces en aluminium, d'une épaisseur de 0,004 à 0,15 mm., gaufrées, perforées etc.	41	1.489	103	3.663
		Γερμανία Δ.Ο.—Germany F.R.—Allemagne R.F.	28	954	71	2.426
		Ἰταλία—Italy—Italie	12	486	28	1.062
78.01 A 1	78.01.01	Μόλυβδος ἀκατέργαστος εἰς ὄγκους κλπ.—Unwrought lead, in blocks etc.—Plomb brut en blocs etc.	11	59	76	385
78.01 B 1	78.01.11	Κράματα μολύβδου μετ' ἀντιμονίου—Lead alloyed with antimony—Alliages de plomb contenant d'antimoine	28	235	48	481
79.01	79.01.01	Ψευδάργυρος ἀκατέργαστος—Unwrought zinc—Zinc brut ...	142	995	759	5.169
		Βέλγιον-Λουξ.—Belgium-Lux.—Belgique-Lux.	75	524	359	2.508
		Γερμανία Δ.Ο.—Germany F.R.—Allemagne R.F.	15	132	99	786
79.03 A 2 α	79.03.02	Πλάκες, φύλλα καὶ ταινίαι ἐκ ψευδαργύρου, πάχους ἄνω τῶν 0,05 χιλιοστ., φυσικοῦ χρώματος—Plates, sheets and strips, of zinc, of a thickness of more than 0,05 mm., of natural colour—Planches, feuilles et bandes en zinc, d'une épaisseur supérieure à 0,05 mm. de couleur naturelle	43	392	110	963
80.01	80.01.01	Κασσίτερος ἀκατέργαστος—Unwrought tin—Étain brut ...	11	889	56	4.243
		Ὁλλανδία—Netherland—Pays-Bas	—	—	—	—
		Ὁμοσπ. Μαλαισίας—Fed. of Malaya—Féd. de Malaisie	9	690	50	3.795
81.01 B 1	81.01.11	Σύρματα ἐκ βολφραμίου, πάχους κάτω τοῦ ἑνὸς χιλιοστ.—Tungsten wire of a thickness of less than 1 mm.—Fils en tungstène, d'une épaisseur inférieure à 1 mm.	—	—	—	32
81.04 Γ 3	81.04.23	Ἕτερα κοινὰ μέταλλα εἰς ράβδους καὶ μορφάς—Other base metals in bars, chapes and sections—Autres métaux communs en barres et profilés	—	—	—	—
82.03 Γ	82.03.21	Ἠλάγραι (τανάλιαι), ρῖναι (λίμαι) κλπ. ἐργαλεῖα χειρός—Pincers, files etc.—etc. hand tools—Tenailles, limes etc, outils à main	45	2.267	139	6.811
82.05	82.05.00	Ἐργαλεῖα ἐναλλασσόμενα διὰ μηχανάς, δι' ἐργαλεῖα χειρὸς κλπ.—Interchangeable tools for hand tools, for machine tools etc.—Outils inter-changeables pour machines, pour outillages à main etc.	18	1.935	39	6.037
82.11 B 1 α	82.11.11	Λεπίδες μηχανικῶν ξυραφίων, ἕτοιμοι πρὸς χρῆσιν—Safety razor blades, finished—Lames de rasoirs mécaniques, finies	2	890	5	1.809
82.12 Γ	82.12.21	Λοιπαὶ ψαλίδες (οἰκιακῆς χρήσεως κλπ.)—Other scissors (for domestic purposes etc.)—Autres ciseaux (pour usages domestiques etc.)	1	298	3	715
82.14 A 1	82.14.01	Κοχλιάρια, κουτάλαι, περόναι κλπ. ἐκ σιδήρου ἢ χάλυβος μὲ λαβὴν ὁμοίαν, ἁπλᾶ κλπ.—Spoons, ladles, forks etc. of iron or steel with handle of the same material, plain etc.—Cuillers, louches, fourchettes etc. en fer ou en acier avec manche de même matière, simples etc.	—	2	6	169
82.14 Δ	82.14.31	Κοχλιάρια, κουτάλαι, περόναι κλπ. ἐκ χαλυβοκράματος ἢ ἐκλεκτοῦ χάλυβος—Spoon, ladles, forks etc. of alloy steel or high carbon steel—Cuillers, louches, fourchettes etc. en alliages d'acier ou en acier fin		402	14	1.194
83.01 A 1	83.01.01	Κλεῖθρα κλπ., ἐκ σιδήρου, ἁπλᾶ, βερνικωμένα κλπ.—Locks etc. of iron, plain, varnished etc.—Serrures etc. en fer, simples, vernies etc.	26	690	75	1.986
		Γερμανία Δ.Ο.—Germany F.R.—Allemagne R.F.	11	353	40	1.231
		Ἰταλία—Italy—Italie	13	311	31	694

5. (Συνέχεια) (Continued) (Suite) .....

Ἀξία εἰς χιλιάδας δραχμῶν — *Value: thousand drachmai* — *Valeur: mille drachmes*
Ποσότης εἰς τόννους — *Quantity: metric tons* — *Quantité: tonnes métriques*

Δασμολογική κλάσις Tariff item No du Tarif	Ἀριθμὸς Στατιστικῆς No Statist.	Κυριώτερα ἐμπορεύματα καὶ κυριώτεραι χῶραι Principal commodities and countries Principales marchandises et principaux pays	1963 Μάρτιος March Mars Ποσότης Quant.	1963 Μάρτιος March Mars Ἀξία Val.	1963 Ἰαν. – Μάρτιος Jan. – March Jan. – Mars Ποσότης Quant.	1963 Ἰαν. – Μάρτιος Jan. – March Jan. – Mars Ἀξία Val.
83.01 A 3	83.01.03	Κλεῖθρα κλπ., ἐκ σιδήρου, ὀξειδωμένα κλπ.—Locks etc. of iron, oxidized etc.—Serrures etc. en fer, oxydées etc.	2	114	11	635
83.01 B 1	83.01.11	Κλεῖθρα κλπ. ἐκ χαλκοῦ ἢ ἑτέρου κοινοῦ μετάλλου, ἁπλᾶ ἢ βερνικωμένα κλπ.—Locks etc. of copper or any other base metal, plain, varnished etc.—Serrures etc. en cuivre ou en autres métaux communs, simples, vernies etc.	10	732	36	2.425
83.01 B 2	83.01.12	Κλεῖθρα κλπ. ἐκ χαλκοῦ ἢ ἑτέρου κοινοῦ μετάλλου, ὀξειδωμένα κλπ.—Locks etc. of copper or any other base metal, oxidized etc.—Serrures etc. en cuivre ou en autres métaux communs, oxydées etc.	5	376	8	764
83.02 A 1 α	83.02.01	Προσαρτήματα, σιδηρικὰ καὶ ἕτερα παρόμοια εἴδη ἐπίπλων, θυρῶν κλπ., ἁπλᾶ ἢ κεχρωματισμένα κλπ.—Base metal fittings and mountings suitable for furniture, doors etc.—Garnitures, ferrures et autres articles similaires, pour meubles, portes, etc., simples ou colorés etc.	21	795	80	3.062
		Γερμανία Δ.Ο.—Germany F.R.—Allemagne R.F.	14	594	60	2.483
83.02 A 1 β	83.02.02	Ὅμοια, ὀξειδωμένα, ἐπιχαλκωμένα κλπ.—The same, oxidized, coppered etc.—Les mêmes, oxydés, cuivrés etc.	6	189	32	819
83.02 B	83.02.11	Πόμολα καὶ χειρολαβαί—Handles and knobs—Poignées et pendants	3	405	13	1.246
83.02 Γ	83.02.21	Προσαρτήματα καὶ σιδηρικὰ δι' ἁμαξώματα ὀχημάτων παντὸς εἴδους—Fittings and mountings for all types of vehicle coachwork—Garnitures et ferrures pour carrosseries des voitures de tout genre	2	306	15	1.059
83.02 Δ	83.02.31	Ραβδία, σωλῆνες, ὑποστηρίγματα κλπ., διὰ τὴν τοποθέτησιν κλπ. παραπετασμάτων κλπ.—Curtain rods, tubes, brackets etc.—Tringles, tubes, supports etc. pour rideaux etc.	10	338	29	868
83.07 B 1 α	83.07.11	Λάμπαι καὶ λοιπὰ ὄργανα φωτισμοῦ, ἐκ σιδήρου, ἁπλᾶ ἢ κεχρωματισμένα κλπ.—Lamps and other lighting fittings of iron, plain or painted etc.—Lampes et autres appareils d'éclairage en fer, simples ou colorés etc.	17	1.309	34	2.693
		Γερμανία Δ.Ο.—Germany F.R.—Allemagne R.F.	10	818	23	1.931
83.15 A	83.15.01	Ραβδία ἐκ σιδήρου καὶ κραμάτων αὐτοῦ—Rods of iron or iron alloys—Baguettes en fer et en alliages de fer	87	908	247	2.512
		Ὁλλανδία—Netherlands—Pays-Bas	—	—	24	197
		Γερμανία Δ.Ο.—Germany F.R.—Allemagne R.F.	13	117	39	479
		Ἡνωμ. Βασίλειον—United Kingdom—Royaume-Uni	13	138	31	310
		XVI. Μηχαναὶ καὶ συσκευαί. Ἠλεκτρικὸν ὑλικόν—Machinery and mechanical appliances. Electrical equipment. Parts thereof—Machines et appareils. Matériel électrique	**4.998**	**270.817**	**14.365**	**855.317**
84.01 B	84.01.11	Μέρη ἀτμολεβήτων—Parts of steam boilers—Parties de chaudières à vapeur	7	158	83	1.334
84.02 A	84.02.01	Βοηθητικαὶ συσκευαὶ ἀτμολεβήτων—Auxiliary plant for use with steam boilers—Appareils pour chaudières à vapeur	—	—	4	315
84.02 B	84.02.11	Ψυγεῖα ἀτμομηχανῶν—Condensers for vapour engines—Condenseurs pour machines à vapeur	—	13	—	13
84.02 Γ	84.02.21	Μέρη βοηθητικῶν συσκευῶν, ἀτμολεβήτων κλπ.—Parts of auxiliary plant for steam boilers etc.—Parties des appareils auxiliaires pour chaudières etc.	—	15	36	2.037
		Γαλλία—France	—	—	36	2.022
84.06 A 1 α	84.06.01	Κινητῆρες ἐκρήξεως, λειτουργοῦντες διὰ βενζίνης, χωρητικότητος κυλίνδρων μέχρι 220 κυβ. ἑκατοστῶν—Spark-ignition engines, operating on petrol, of a cylinder capacity of 220 cmc. or less—Moteurs à explosion fonctionnant à l'essence de pétrole, d'une cylindrée de 220 cmc. ou moins	14	1.499	34	3.762
		Γερμανία Δ.Ο.—Germany F.R.—Allemagne R.F.	5	784	17	2.391
		Ἡνωμ. Βασίλειον—United Kingdom—Royaume-Uni	—	—	1	163
		Ἡνωμ. Πολιτεῖαι—United States—États-Unis	9	710	15	1.190

5. (Συνέχεια) (Continued) (Suite) .....

Ἀξία εἰς χιλιάδας δραχμῶν — *Value: thousand drachmai* — *Valeur: mille drachmes*
Ποσότης εἰς τόννους — *Quantity: metric tons* — *Quantité: tonnes métriques*

Δασμολογική κλάσις Tariff item No du Tarif	Ἀριθμὸς Στατιστικῆς No Statist.	Κυριώτερα ἐμπορεύματα καὶ κυριώτεραι χῶραι Principal commodities and countries Principales marchandises et principaux pays	1963 Μάρτιος March Mars Ποσότης Quant.	Μάρτιος March Mars Ἀξία Val.	Ἰαν. – Μάρτιος Jan. – March Jan. – Mars Ποσότης Quant.	Ἰαν. – Μάρτιος Jan. – March Jan. – Mars Ἀξία Val.
84.06 Α 1 β	84.06.02	Ὅμοιοι, χωρητικότητος κυλίνδρων ἄνω τῶν 220 κυβ. ἑκατοστῶν —The same, of a cylinder capacity of more than 220 cmc.—Les mêmes, d'une cylindrée de plus de 220 cmc.	2	185	9	786
84.06 Β 2 α	84.06.12	Κινητῆρες ἐσωτερικῆς καύσεως, τύπου «Ντῆζελ», δυνάμεως μέχρι 16 ἵππων—Internal combustion «Diesel» engines of 16 HP or less—Moteurs à combustion interne, de type «diesel», d'une puissance de 16 CV ou moins	1	94	5	181
84.06 Β 2 β	84.06.13	Ὅμοιοι, ἄνω τῶν 16 μέχρι 50 ἵππων—The same, of more than 16 and up to 50 HP—Les mêmes, d'une puissance de 16 jusqu'à 50 CV	9	310	11	390
84.06 Β 2 γ	84.06.14	Ὅμοιοι, ἄνω τῶν 50 ἵππων—The same, of more than 50 HP—Les mêmes, d'une puissance de plus de 50 CV	17	1.137	67	4.202
		Γερμανία Δ.Ο.—Germany F.R.—Allemagne R.F.	8	572	14	1.081
		Ἡνωμ. Βασίλειον—United Kingdom—Royaume-Uni	4	325	29	2.065
		Σουηδία—Sweden—Suède	—	—	12	716
		Δανία—Denmark—Danemark	—	—	—	—
		Τσεχοσλοβακία—Czechoslovakia—Tchécoslovaquie	4	239	4	239
84.06 Γ 1	84.06.21	Κινητῆρες ἐκρήξεως ἢ ἐσωτερικῆς καύσεως (φορητοί), ἀεροπλάνων—Spark-ignition or compression-ignition engines for aircraft—Moteurs à explosion ou à combustion interne, pour avions	1	150	17	17.623
		Ἡνωμ. Βασίλειον—United Kingdom—Royaume-Uni	—	—	7	14.986
84.06 Γ 2	84.06.22	Κινητῆρες ἐκρήξεως ἢ ἐσωτερικῆς καύσεως (φορητοί), αὐτοκινήτων ποδηλάτων—Spark-ignition or compression-ignition engines, for motor-cycles—Moteurs à explosion ou à combustion interne, pour motocycles	10	1.395	21	3.047
84.06 Γ 3	84.06.23	Ἕτεροι κινητῆρες ἐκρήξεως ἢ ἐσωτερικῆς καύσεως (φορητοί)— —Other spark-ignition or compression-ignition engines —Autres moteurs à explosion ou à combustion interne (amovibles)	11	751	53	2.944
		Γερμανία Δ.Ο.—Germany F.R.—Allemagne R.F.	1	118	8	716
		Ἡνωμ. Βασίλειον—United Kingdom—Royaume-Uni	9	502	20	1.386
84.06 Δ	84.06.31	Μέρη κινητήρων, μεμονωμένως εἰσαγόμενα—Parts of engines, imported separately—Parties de moteurs, importées séparément	125	10.239	336	29.639
		Γερμανία Δ.Ο.—Germany F.R.—Allemagne R.F.	60	4.343	181	14.292
		Ἰταλία—Italy—Italie	4	546	9	1.281
		Ἡνωμ. Βασίλειον—United Kingdom—Royaume-Uni	26	2.343	54	5.066
		Ἡνωμ. Πολιτεῖαι—United States—Etats-Unis	7	1.064	22	4.823
84.09 Α	84.09.01	Ὁδοστρωτῆρες—Road rollers—Rouleaux compresseurs	10	165	25	477
		Γερμανία Δ.Ο.—Germany F.R.—Allemagne R.F.	—	—	15	311
		Ἡνωμ. Βασίλειον—United Kingdom—Royaume-Uni	—	—	—	—
		Τσεχοσλοβακία—Czechoslovakia—Tchécoslovaquie	—	—	—	—
84.10 Α 1	84.10.01	Ἀντλίαι παροχῆς ὑγρῶν καυσίμων ἢ λιπαντικῶν, περιλαμβάνουσαι μετρητικὰς διατάξεις—Delivery pumps fitted with measuring devices—Pompes distributrices de carburants liquides etc., comportant des dispositifs mesureurs	16	1.173	41	3.489
84.10 Α 2 α	84.10.02	Ἀντλίαι φυγόκεντροι καὶ περιστροφικαί, βάρους ἑκάστη μέχρις 100 χγρ.—Centrifugal pumps and turbo pumps, weighing each 100 kg. or less—Centrifuges et turbo-pompes, d'un poids unitaire de 100 kg. ou moins	8	1.276	13	2.064
84.10 Α 2 β	84.10.03	Ὅμοιαι, βάρους 100-500 χγρ.—The same, weighing each 100 to 500 kg.—Les mêmes, d'un poids unitaire de 100 à 500 kg.	5	582	18	1.986
84.10 Α 2 γ	84.10.04	Ὅμοιαι, βάρους ἄνω τῶν 500 χγρ.—The same, weighing each more than 500 kg.—Les mêmes, d'un poids unitaire de plus de 500 kg.	3	152	13	1.082

5. (Συνέχεια) (Continued) (Suite) .....

Ἀξία εἰς χιλιάδας δραχμῶν — *Value: thousand drachmai* — *Valeur: mille drachmes*
Ποσότης εἰς τόννους — *Quantity: metric tons* — *Quantité: tonnes métriques*

Δασμολογική κλάσις Tariff Item No du Tarif	Ἀριθμός Στατιστικῆς No Statist.	Κυριώτερα ἐμπορεύματα καὶ κυριώτεραι χῶραι Principal commodities and countries Principales marchandises et principaux pays		1963 Μάρτιος March Mars Ποσότης Quant.	1963 Μάρτιος March Mars Ἀξία Val.	1963 Ἰαν. – Μάρτιος Jan. – March Jan. – Mars Ποσότης Quant.	1963 Ἰαν. – Μάρτιος Jan. – March Jan. – Mars Ἀξία Val.
84.10 A 3	84.10.05	Ἀντλίαι, εἰδικῶς κατεσκευασμέναι πρὸς ἐνσωμάτωσίν των εἰς ἕτερα μηχανήματα—Pumps specially designed for use with other machines —Pompes spécialement conçues pour être incorporées à d'autres machines		5	2.016	9	3.514
84.10 A 4 α	84.10.06	Ἕτεραι ἀντλίαι, βάρους ἑκάστη μέχρις 100 χγρ.—Other pumps weighing each 100 kg. or less—Autres pompes, d'un poids unitaire de 100 kg. ou moins		—	68	1	305
84.10 A 4 γ	84.10.08	Ὅμοιαι, βάρους ἄνω τῶν 500 χγρ.—The same, weighing each more than 500 kg.—Les mêmes, d'un poids unitaire de plus de 500 kg.		—	—	29	2.043
84.11 B 2	84.11.12	Συμπιεσταὶ διὰ τὸν ἀέρα ἢ δι' ἕτερα ἀέρια, βάρους ἕκαστος 25-250 χγρ.—Air or gas compressors, weighing each 25 to 250 kg.—Compresseurs d'air et d'autres gaz, d'un poids unitaire de plus de 25 à 250 kg.		8	630	20	1.523
84.11 B 3	84.11.13	Ὅμοιοι, βάρους ἄνω τῶν 250 χγρ.—The same, weighing each more than 250 kg.—Les mêmes, d'un poids unitaire de plus de 250 kg.		23	1.521	115	7.135
		Βέλγιον-Λουξ.—Belgium-Lux.—Belgique-Lux.		—	—	7	585
		Γερμανία Δ.Ο.—Germany F.R.—Allemagne R.F.		2	177	24	1.529
		Ἡνωμ. Βασίλειον—United Kingdom—Royaume-Uni		14	917	33	2.323
		Αὐστρία—Austria—Autriche		4	258	8	475
		Ἡνωμ. Πολιτεῖαι—United States—États-Unis		—	59	6	106
84.12 A	84.12.01	Συσκευαὶ τεχνητοῦ κλίματος—Air conditioning machines—Groupes pour le conditionnement de l'air		5	467	9	656
84.12 A Σημ.	84.12.02	Συσκευαὶ τεχνητοῦ κλίματος, εἰσαγόμεναι παρὰ βιομηχανιῶν —Air conditioning machines imported by industries—Groupes pour le conditionnement de l'air, importés par les industries		—	69	6	620
84.13 A 2 β	84.13.03	Καυστῆρες τροφοδοτήσεως ἑστιῶν, ἕτεροι, βάρους ἕκαστος ἄνω τῶν 25 χγρ.—Furnace burners, other, weighing each more than 25 kg.—Brûleurs pour l'alimentation des foyers, autres, d'un poids unitaire de plus de 25 kg.		5	749	20	2.673
84.14 A	84.14.01	Κλίβανοι ἀρτοποιίας—Bakery ovens—Fours de boulangerie		11	348	58	1.602
84.14 B	84.14.11	Λοιποὶ κλίβανοι καὶ μέρη αὐτῶν—Other ovens and parts thereof—Autres fours et leur parties		328	13.858	1.428	66.346
		Γερμανία Δ.Ο.—Germany F.R.—Allemagne R.F.		308	13.279	1.193	59.778
		Ἡνωμ. Βασίλειον—United Kingdom—Royaume-Uni		7	304	212	4.956
		Ἡνωμ. Πολιτεῖαι—United States—États-Unis		—	—	3	593
84.15 A 1 α	84.15.01	Ἐρμάρια καὶ ἄλλα ψυκτικὰ ἔπιπλα, συμπεριλαμβάνοντα καὶ μηχανισμοὺς ἀναταράξεως κλπ., βάρους ἕκαστον μέχρι 250 χγρ.—Refrigerating cabinets and other refrigerating furniture incorporating agitators etc., weighing each 250 kg. or less—Armoires et meubles équipés, d'un groupe frigorifique comportant des agitateurs etc., d'un poids unitaire de 250 kg. ou moins	Τεμάχια Number Nombre	55	112	89	297
84.15 A 3 α	84.15.04	Ψυγεῖα οἰκιακῆς χρήσεως, προθηκῶν κλπ., βάρους ἕκαστον μέχρι 250 χγρ.—Domestic refrigerators, show cases etc., weighing each 250 kg. or less—Réfrigérateurs ménagers, vitrines réfrigérées etc., d' un poid unitaire de 250 kg. ou moins	»	2.152	6.373	3.767	11.215
		Γερμανία Δ.Ο.—Germany F.R.—Allemagne R.F.	»	785	2.369	1.045	3.238
		Ἰταλία—Italy—Italie	»	1.036	2.827	2.184	5.924
		Ἡνωμ. Πολιτεῖαι—United States—États-Unis	»	36	232	103	653
84.15 B 1 α	84.15.11	Συγκροτήματα ψυκτικά, προσηρμοσμένα ἐπὶ κοινῆς βάσεως κλπ., βάρους ἕκαστον μέχρι 250 χγρ.—Refrigerating units, mounted on a common base etc., weighing each 250 kg. or less—Groupes frigorifiques, montés sur un socle commun etc., d'un poids unitaire de 250 kg. ou moins	»	1.404	2.994	4.187	9.659
		Γαλλία—France	»	428	390	612	605
		Γερμανία Δ.Ο.—Germany F.R.—Allemagne R.F.	»	121	400	325	1.282
		Ἰταλία—Italy—Italie	»	—	—	22	73
		Ἡνωμ. Βασίλειον—United Kingdom—Royaume-Uni	»	370	819	1.816	3.070
		Ἡνωμ. Πολιτεῖαι—United States—États-Unis	»	485	1.384	1.362	4.376

5. (Συνέχεια) (Continued) (Suite) .....

Ἀξία εἰς χιλιάδας δραχμῶν — *Value: thousand drachmai* — *Valeur: mille drachmes*
Ποσότης εἰς τόννους — *Quantity: metric tons* — *Quantité: tonnes métriques*

Δασμολογική κλάσις Tariff item No du Tarif	Ἀριθμός Στατιστικῆς No Statist.	Κυριώτερα ἐμπορεύματα καὶ κυριώτεραι χῶραι Principal commodities and countries Principales marchandises et principaux pays	1963 Μάρτιος March Mars Ποσότης Quant.	1963 Μάρτιος March Mars Ἀξία Val.	1963 Ἰαν. – Μάρτιος Jan. – March Jan. – Mars Ποσότης Quant.	1963 Ἰαν. – Μάρτιος Jan. – March Jan. – Mars Ἀξία Val.
84.15 B 2	84.15.13	Ἕτερα ψυκτικὰ συγκροτήματα—Other refrigerating units—Autres groupes frigorifiques	5	574	36	2.926
84.15 Γ	84.15.21	Μέρη ψυγείων καὶ ψυκτικῶν συγκροτημάτων—Parts of refrigerators and refrigerating units—Parties des réfrigérateurs et des groupes frigorifiques	9	867	26	1.964
84.17 Δ	84.17.31	Λοιπαὶ συσκευαὶ καὶ διατάξεις, διὰ τὴν παστερίωσιν, κλιβανισμὸν κλπ.—Other machinery and plant, for pasteurising, steaming etc.—Autres appareils et dispositifs, pour la pasteurisation, l'étuvage etc.	16	2.265	92	8.982
84.17 Ζ	84.17.51	Μέρη συσκευῶν καὶ διατάξεων, διὰ τὴν θέρμανσιν, ἕψησιν, φρῦξιν κλπ.—Parts of machinery and plant for heating, cooking, roasting etc.—Parties des appareils et dispositifs de chauffage, de cuisson, de torréfaction etc.	6	402	11	789
84.18 B 2	84.18.12	Ἕτεραι συσκευαὶ διηθήσεως καὶ καθαρισμοῦ ἀερίων, ὑγρῶν κλπ. —Other filtering and purifying machinery, for gases, liquids etc.—Autres filtres et épurateurs de liquides ou de gaz	8	675	32	2.884
84.18 Γ 2	84.18.22	Ἕτερα μέρη μηχανῶν καὶ συσκευῶν φυγοκέντρων, διηθήσεως κλπ.—Other parts of centrifuges, filtering apparatus etc. —Autres parties des appareils centrifuges, des appareils pour la filtration etc.	64	2.527	70	2.854
84.19 A	84.19.01	Μηχαναὶ καὶ συσκευαὶ διὰ τὸν καθαρισμὸν καὶ τὸ στέγνωμα τῶν φιαλῶν κλπ.—Machinery for cleaning or drying bottles etc.—Machines et appareils servant à nettoyer et à sécher les bouteilles	2	539	14	2.334
84.20 B 2	84.20.12	Λοιπαὶ συσκευαὶ καὶ ὄργανα ζυγίσεως, βάρους ἕκαστον 10-50 χγρ.—Other weighing machinery, weighing each 10 to 50 kg.—Autres appareils et instruments de pesage, d'un poids unitaire de plus de 10 à 50 kg.	6	1.070	21	3.381
		Ἰταλία—Italy—Italie	6	1.052	18	3.041
84.21 B 1	84.21.11	Συσκευαὶ ψεκασμοῦ κλπ., ἐντομοκτόνων διὰ γεωργικὰς χρήσεις, χειροκίνητοι—Appliances for spraying etc. for agricultural purposes, hand operated—Appareils à projeter etc. destinés à des fins agricoles, mus à la main	—	30	2	219
84.21 B 2	84.21.12	Συσκευαὶ ψεκασμοῦ κλπ., ἐντομοκτόνων διὰ γεωργικὰς χρήσεις, μηχανοκίνητοι, ἐπινώτιοι—Appliances for spraying etc. for agricultural purposes, mechanical, knapsack type—Appareils à projeter etc. destinés à des fins agricoles, mécaniques, portés à dos	—	80	—	106
84.22 A	84.22.01	Ἀνυψωτικαὶ συσκευαὶ—Lifts—Ascenseurs	32	2.078	74	4.409
		Γερμανία Δ.Ο.—Germany F.R.—Allemagne R.F.	10	657	26	1.552
		Ἰταλία—Italy—Italie	8	445	20	972
		Ἑλβετία—Switzerland—Suisse	8	621	13	1.001
		Αὐστρία—Austria—Autriche	2	216	8	623
84.22 B	84.22.11	Γερανοί, γερανογέφυραι, ἐναέριοι σιδηρόδρομοι κλπ.—Cranes, transporter cranes, teleferics etc.—Grues, ponts-roulants, téléphériques	29	1.160	171	6.103
		Γερμανία Δ.Ο.—Germany F.R.—Allemagne R.F.	—	2	3	185
84.22 Δ 2 β	84.22.33	Ἕτεραι μηχαναὶ καὶ συσκευαὶ ἀνυψώσεως, φορτώσεως κλπ., βάρους ἑκάστη 25-250 χγρ.—Other lifting, loading etc. machinery, weighing each 25 to 250 kg.—Autres machines et appareils de levage, de chargement etc., d'un poids unitaire de plus de 25 à 250 kg.	13	558	55	1.759
84.22 Δ 2 γ	84.22.34	Ὅμοιαι, βάρους ἄνω τῶν 250 χγρ.—The same, weighing each more than 250 kg.—Les mêmes, d'un poids unitaire de plus de 250 kg.	1	63	74	2.902
		Γερμανία Δ.Ο.—Germany F.R.—Allemagne R.F.	1	59	9	517
		Ἰταλία—Italy—Italie	—	—	9	257
		Ἡνωμ. Πολιτεῖαι—United States—États-Unis	—	—	1	76

5. (Συνέχεια) (Continued) (Suite) .....

Ἀξία εἰς χιλιάδας δραχμῶν — *Value: thousand drachmai* — *Valeur: mille drachmes*
Ποσότης εἰς τόννους — *Quantity: metric tons* — *Quantité: tonnes métriques*

Δασμολογική κλάσις Tariff Item No du Tarif	Ἀριθμός Στατιστικῆς No Statist.	Κυριώτερα ἐμπορεύματα καὶ κυριώτεραι χῶραι Principal commodities and countries Principales marchandises et principaux pays		1963 Μάρτιος March Mars Ποσότης Quant.	1963 Μάρτιος March Mars Ἀξία Val.	1963 Ἰαν. – Μάρτιος Jan. – March Jan. – Mars Ποσότης Quant.	1963 Ἰαν. – Μάρτιος Jan. – March Jan. – Mars Ἀξία Val.
84.23 A 1	84.23.01	Ἐκσκαφεῖς μετὰ ἢ ἄνευ ἁρπάγης—Excavators with or without grab—Excavateurs avec ou sans grappin	Τεμάχια Number Nombre	2	410	11	3.345
		Γερμανία Δ.Ο.—Germany F.R.—Allemagne R.F.	»	2	410	6	1.199
		Ἡνωμ. Βασίλειον—United Kingdom—Royaume-Uni	»	—	—	4	1.397
		Ἡνωμ. Πολιτεῖαι—United States—États-Unis	»	—	—	—	—
84.23 A 2	84.23.02	Γεωτρύπανα—Boring machinery—Engins de forage et de sondage	»	—	—	—	—
84.23 A 3	84.23.03	Μπουλντόζαι καὶ παρόμοιαι αὐτοκίνητοι μηχανισμοὶ κλπ.—Bulldozers and similar implements, self-propelled etc.—Bulldozers et autres engins similaires, automoteurs etc.	»	4	3.254	25	10.113
		Ε.Σ.Σ.Δ.—U.S.S.R.—U.R.S.S.	»	—	—	6	2.590
		Ἡνωμ. Πολιτεῖαι—United States—États-Unis	»	2	1.151	13	4.848
84.23 A 4 γ	84.23.06	Ἕτεραι μηχαναὶ καὶ συσκευαὶ δι' ἐξορύξεις κλπ., βάρους ἑκάστη ἄνω τῶν 250 χγρ.—Other extracting etc. machinery, weighing each more than 250 kg.—Autres engins d'extraction etc. d'un poids unitaire de plus de 250 kg.		119	3.011	314	9.203
		Ἡνωμ. Βασίλειον—United Kingdom—Royaume-Uni		13	426	149	3.904
		Ἡνωμ. Πολιτεῖαι—United States—États-Unis		83	1.761	99	2.416
84.23 Δ	84.23.31	Μέρη μηχανῶν δι' ἐξορύξεις κλπ.—Parts of extracting etc. machinery—Parties et pièces des machines d'extraction etc.		535	21.967	647	27.543
		Ἡνωμ. Βασίλειον—United Kingdom—Royaume-Uni		19	546	37	961
		Ἡνωμ. Πολιτεῖαι—United States—États-Unis		20	716	55	2.440
84.24 A 3	84.24.05	Εἰδικὰ ἄροτρα—Special-purpose ploughs—Charrues spéciales		36	3.152	62	5.826
84.24 Γ 1	84.24.21	Λοιπὰ γεωργικὰ μηχανήματα κλπ., λειτουργοῦντα διὰ μηχανικῆς δυνάμεως—Other agricultural machinery etc., mechanical—Autres machines, appareils et engins agricoles etc., mécaniques		33	1.536	43	2.063
84.24 Δ 1	84.24.31	Μέρη γεωργικῶν μηχανημάτων, μηχανοκινήτων—Parts of mechanical agricultural machinery—Parties de machines agricoles mécaniques		41	988	89	1.786
84.25 A 4	84.25.04	Θεραλωνιστικαὶ μηχαναὶ—Harvester-threshers—Moissoneuses-batteuses		—	—	5	213
		Γαλλία—France		—	—	—	—
		Βέλγιον-Λουξ.—Belgium-Lux.—Belgique-Lux.		—	—	—	—
		Γερμανία Δ.Ο.—Germany F.R.—Allemagne R.F.		—		5	213
84.25 E	84.25.41	Μηχανήματα καὶ συσκευαὶ διαλογῆς ᾠῶν, ὀπωρῶν κλπ.—Eggraders, fruit-graders etc.—Machines et appareils pour le triage des oeufs, des fruits etc.		10	747	35	1.776
84.25 Z	84.25.51	Μέρη μηχανημάτων καὶ συσκευῶν συγκομιδῆς, ἁλωνισμοῦ κλπ. γεωργικῶν προϊόντων—Parts of harvesting, threshing etc. machinery, for agricultural produce—Parties des machines pour la récolte et le battage etc. de produits agricoles		28	514	42	747
84.27 A 3	84.27.03	Πιεστήρια καὶ πατητήρια κλπ., βάρους ἄνω τῶν 500 χγρ.—Presses, crushers etc., weighing each more than 500 kg.—Pressoirs, fouloirs etc., d'un poids unitaire de plus de 500 kg.		1	70	6	756
84.29 A	84.29.01	Μηχαναὶ ἀλέσεως τῶν δημητριακῶν καὶ τῶν ὀσπρίων—Machinery used in the grinding of cereals or dried leguminous vegetabes—Machines pour l'écrasement des céréales et légumes secs		8	369	29	1.468
84.30 A 3	84.30.03	Μηχανήματα καὶ συσκευαὶ ἀρτοποιίας κλπ., βάρους ἕκαστον ἄνω τῶν 250 χγρ.—Machinery used in bakery etc., weighing each more than 250 kg.—Machines pour la boulangerie etc., d'un poids unitaire de plus de 250 kg.		11	1.592	40	4.549
84.30 Γ	84.30.21	Μηχανήματα καὶ συσκευαὶ διὰ τὴν παρασκευὴν τῶν ὀπωρῶν καὶ λαχανικῶν—Machines for preparing fruits and vegetables—Machines et appareils pour la préparation des fruits et des légumes		1	118	2	207

5. (Συνέχεια) (Continued) (Suite) .....

Ἀξία εἰς χιλιάδας δραχμῶν — *Value: thousand drachmai* — *Valeur: mille drachmes*
Ποσότης εἰς τόννους — *Quantity: metric tons* — *Quantité: tonnes métriques*

Δασμολογική κλάσις Tariff Item No du Tarif	Ἀριθμὸς Στατιστικῆς No Statist.	Κυριώτερα ἐμπορεύματα καὶ κυριώτεραι χῶραι Principal commodities and countries Principales marchandises et principaux pays	1963 Μάρτιος March Mars Ποσότης Quant.	1963 Μάρτιος March Mars Ἀξία Val.	1963 Ἰαν. – Μάρτιος Jan. – March Jan. – Mars Ποσότης Quant.	1963 Ἰαν. – Μάρτιος Jan. – March Jan. – Mars Ἀξία Val.
84.30 E	84.30.41	Μηχανήματα καὶ συσκευαὶ διὰ τὴν ζυθοποιίαν—Machinery for the brewery industry—Machines et appareils de brasserie	—	—	—	—
84.31 A	84.31.01	Μηχανήματα καὶ συσκευαὶ διὰ τὴν παρασκευὴν τῆς χαρτομάζης κλπ.—Machinery for making cellulosic pulp etc.—Machines pour la fabrication de la pâte à papier etc.	168	2.625	173	2.978
84.33 A	84.33.01	Ἕτεραι μηχαναὶ καὶ συσκευαὶ διὰ τὴν κατεργασίαν τῆς χαρτομάζης κλπ.—Other machinery for making up paper pulp etc.—Autres machines et appareils pour le travail de la pâte à papier etc.	6	592	84	7.321
84.34 Δ	84.34.31	Μηχαναὶ καὶ συσκευαὶ χυτεύσεως τυπογραφικῶν στοιχείων κλπ.—Machinery and apparatus for typefounding etc.—Machines à fondre les caractères etc.	2	643	13	2.41
84.35 A	84.35.01	Τυπογραφικὰ πιεστήρια κλπ.—Printing presses etc.—Presse à imprimer etc.	23	2.596	76	7.020
		Γερμανία Δ.Ο.—Germany F.R.—Allemagne R.F.	17	1.888	56	5.095
84.36	84.36.00	Μηχανήματα καὶ συσκευαὶ διὰ τὴν κατεργασίαν τῶν πάσης φύσεως ὑφαντικῶν ὑλῶν κλπ.—Machines for processing natural or man-made fibres etc.—Machines et appareils pour la préparation de matières textiles	119	7.528	317	23.230
		Γαλλία—France	—	—	11	1.424
		Βέλγιον-Λουξ—Belgium-Lux.—Belgique-Lux.	5	308	17	886
		Γερμανία Δ.Ο.—Germany F.R.—Allemagne R.F.	18	1.519	45	5.816
		Ἰταλία—Italy—Italie	4	267	9	649
		Ἡνωμ. Βασίλειον—United Kingdom—Royaume-Uni	41	1.867	130	6.550
		Ἑλβετία—Switzerland—Suisse	50	3.548	90	6.447
84.37	84.37.00	Ἱστοὶ ὑφάνσεως, πλεξίματος κλπ.—Weaving machines, knitting machines etc.—Métiers à tisser, à tricoter etc.	70	6.727	229	16.519
		Γαλλία—France	—	—	—	57
		Γερμανία Δ.Ο.—Germany F.R.—Allemagne R.F.	25	2.317	52	4.825
		Ἰταλία—Italy—Italie	19	1.940	30	3.456
		Ἡνωμ. Βασίλειον—United Kingdom—Royaume-Uni	15	1.910	26	3.6.6
		Γερμανία Ἀνατ.—Germany east.—Allemagne orient.	2	196	6	508
		Τσεχοσλοβακία—Czechoslovakia—Tchécoslovaquie	3	101	61	1.424
84.38 A	84.38.01	Μηχανήματα καὶ συσκευαὶ βοηθητικαὶ τῶν μηχανῶν, τῆς κλάσεως 84.37—Auxiliary machinery for use with machines of heading 84.37—Machines et appareils auxiliaires pour les machines du No 84.37	—	205	14	803
84.38 B1	84.38.11	Κερκίδες—Shuttles—Navettes	2	470	5	844
84.38 B4	84.38.14	Βελόναι πλεκτομηχανῶν κλπ.—Needles for knitting machines etc.—Aiguilles pour métiers de tricotage etc.	—	452	—	1.462
84.38 B5	84.38.15	Ἕτερα μέρη μηχανημάτων καὶ συσκευῶν, τῶν κλάσεων 84.36, 84.37 καὶ 84.38—Other parts of machinery and apparatus of heading 84.36, 84.37 and 84.38—Autres parties des machines et appareils des Nos 84.36, 84.37 et 84.38	17	1.925	67	6.759
		Γερμανία Δ.Ο.—Germany F.R.—Allemagne R.F.	4	681	12	1.658
		Ἰταλία—Italy—Italie	3	271	6	756
		Ἡνωμ. Βασίλειον—United Kingdom—Royaume-Uni	1	199	7	1.022
		Ἑλβετία—Switzerland—Suisse	1	222	6	962
84.40 A1 α	84.40.01	Συσκευαὶ πλύσεως ἀσπρορρούχων δι' ὕδατος, λειτουργοῦσαι δι' ἠλεκτρισμοῦ, βάρους ἑκάστη μέχρι 250 χγρ.—Clothes-washing electric machines, weighing each 250 kg. or less—Appareils à lessiver le linge, électriques, d'un poids unitaire de 250 kg. ou moins — Τεμάχια Number Nombre	570	2.023	2.403	8.428
		Ὁλλανδία—Netherlands—Pays-Bas — »	5	19	123	352
		Γερμανία Δ.Ο.—Germany F.R.—Allemagne R.F. — »	72	241	407	1.332
		Ἡνωμ. Βασίλειον—United Kingdom—Royaume-Uni — »	298	1.092	1.073	3.920
		Ἡνωμ. Πολιτεῖαι—United States—États-Unis — »	17	132	36	259
84.40 B1 β	84.40.12	Μηχαναὶ στεγνοῦ καθαρίσματος, λειτουργοῦσαι δι' ἠλεκτρισμοῦ, βάρους ἑκάστη ἄνω τῶν 250 χγρ.—Dry cleaning machines weighing each more than 250 kg.—Machines à nettoyer à sec, électriques, d'un poids unitaire de plus de 250 kg.	—	—	3	235

5. (Συνέχεια) (Continued) (Suite) .....

Ἀξία εἰς χιλιάδας δραχμῶν — *Value: thousand drachmai* — *Valeur: mille drachmes*
Ποσότης εἰς τόννους — *Quantity: metric tons* — *Quantité: tonnes métriques*

Δασμολογική κλάσις Tariff item No du Tariff	Ἀριθμὸς Στατιστικῆς No Statist.	Κυριώτερα ἐμπορεύματα καὶ κυριώτεραι χῶραι Principal commodities and countries Principales marchandises et principaux pays		1963 Μάρτιος March Mars Ποσότης Quant.	1963 Μάρτιος March Mars Ἀξία Val.	1963 Ἰαν. – Μάρτιος Jan. – March Jan. – Mars Ποσότης Quant.	1963 Ἰαν. – Μάρτιος Jan. – March Jan. – Mars Ἀξία Val.
84.40 Γ 2 β	84.40.23	Στεγνωτήρια καὶ στεγνωτικαὶ μηχαναὶ δι' ἀέρος, βάρους ἑκάστη ἄνω τῶν 250 χγρ.—Drying machines of the air type, weighing each more than 250 kg.—Séchoirs et machines à sécher à courant d'air, d'un poids unitaire de plus de 250 kg.		—	—	11	894
84.40 Δ 3	84.40.33	Συσκευαὶ σιδηρώματος, βάρους ἑκάστη ἄνω τῶν 250 χγρ.—Ironing machines, weighing each more than 250 kg.—Appareils à repasser, d'un poid unitaire de plus de 250 kg.		18	1.045	38	2.846
84.40 E	84.40.41	Λοιπαὶ μηχαναὶ καὶ συσκευαὶ τῆς κλάσεως 84.40—Other machinery and apparatus falling within heading 84.40—Autres machines et appareils du No 84.40		25	1.440	82	6.976
		Γερμανία Δ.Ο.—Germany F.R.—Allemagne R.F.		20	992	54	5.266
		Ἰταλία—Italy—Italie		5	447	22	1.056
84.41 A	84.41.01	Ραπτομηχαναὶ οἰκιακῆς χρήσεως ἢ καὶ διὰ ράπτας κλπ.—Sewing machines for domestic purposes, tailors etc.—Machines à coudre à usage domestique ou pour tailleurs etc.	Τεμάχια Number Nombre	5.168	5.019	18.644	19.097
		Γερμανία Δ.Ο.—Germany F.R.—Allemagne R.F.	»	57	531	525	2.454
		Ἰταλία—Italy—Italie	»	2.092	1.815	5.693	5.404
		Ἡνωμ. Βασίλειον—United Kingdom—Royaume-Uni	»	406	627	1.453	2.127
		Ἰαπωνία—Japan—Japon	»	1.630	960	8.473	5.867
84.42 A	84.42.01	Μηχαναὶ καὶ συσκευαὶ διὰ τὴν κατεργασίαν τῶν δερμάτων κλπ. Machinery for working leather etc.—Machines et appareils pour le travail des cuirs etc.		34	2.560	109	8.177
		Γερμανία Δ.Ο.—Germany F.R.—Allemagne R.F.		16	1.238	45	3.349
		Ἰταλία—Italy—Italie		12	950	44	3.063
84.44 A	84.44.01	Ἔλαστρα καὶ συστοιχίαι ἐλάστρων—Rolling mills—Laminoirs et trains de laminoires		—	—	—	32
84.44 B	84.44.11	Κύλινδροι καὶ ἕτερα μέρη—Cylinders and other parts—Cylindres et autres parties		39	844	74	1.374
84.45 A,B,Γ	84.45.01 -84.45.21	Μηχανικὰ ἐργαλεῖα διὰ τὴν κατεργασίαν τῶν μετάλλων κλπ.—Machine-tools for working metal etc.—Machines-outils pour le travail des métaux etc.		187	9.686	562	30.242
		Γερμανία Δ.Ο.—Germany F.R.—Allemagne R.F.		42	2.768	117	8.636
		Ἰταλία—Italy—Italie		30	1.189	137	7.294
		Ἡνωμ. Βασίλειον—United Kingdom—Royaume-Uni		23	2.577	32	4.095
		Σουηδία—Sweden—Suède		1	96	2	152
		Τσεχοσλοβακία—Czechoslovakia—Tchécoslovaquie		43	1.361	113	3.800
		Ἡνωμ. Πολιτεῖαι—United States—Etats-Unis		—	—	1	68
84.46	84.46.00	Μηχανικὰ ἐργαλεῖα διὰ τὴν κατεργασίαν τοῦ λίθου κλπ.—Machine-tools for working stone etc.—Machines-outils pour le travail de la pierre etc.		—	66	14	504
84.47 A	84.47.01	Πριονοκορδέλλαι, δισκοπρίονες, πλάναι, ἐκχονδριστῆρες, ἅπαντα κατάλληλα διὰ τὴν ἐκτέλεσιν μιᾶς ἐργασίας—Band saws, circular saws, planing machines, de-knotting machines, suitable for executing one work—Scies à ruban, scies circulaires, machines à raboter etc. destinées à exécuter un travail		4	168	18	548
84.47 B	84.47.11	Ὅμοια, κατάλληλα δι' ἐκτέλεσιν περισσοτέρων ἐργασιῶν—The same, suitable for executing more works—Les mêmes destinés à exécuter plusieurs travaux		23	659	95	2.785
84.47 Γ	84.47.21	Λοιπὰ μηχανικὰ ἐργαλεῖα διὰ τὴν κατεργασίαν τοῦ ξύλου, τοῦ φελλοῦ κλπ.—Other machine-tools for working wood, cork etc.—Autres machines-outils pour le travail du bois, du liège etc.		10	709	88	3.047
		Γερμανία Δ.Ο.—Germany F.R.—Allemagne R.F.		1	164	3	343
		Ἰταλία—Italy—Italie		5	438	24	1.404
84.49	84.49.00	Ἐργαλεῖα καὶ μηχανικὰ ἐργαλεῖα, λειτουργοῦντα διὰ συμπεπιεσμένου ἀέρος κλπ., χρησιμοποιούμενα διὰ τῆς χειρὸς—Tools for working in the hand, pneumatic etc.—Outils et machines-outils pneumatiques etc. pour emploi à la main		5	906	17	2.774

ΕΘΝΙΚΗ ΣΤΑΤΙΣΤΙΚΗ ΥΠΗΡΕΣΙΑ ΕΛΛΑΔΟΣ

5. (Συνέχεια) (Continued) (Suite) .....

Ἀξία εἰς χιλιάδας δραχμῶν — *Value: thousand drachmai* — *Valeur: mille drachmes*
Ποσότης εἰς τόννους — *Quantity: metric tons* — *Quantité: tonnes métriques*

Δασμολογική κλάσις Tariff item No du Tarif	Ἀριθμὸς Στατιστικῆς No Statist.	Κυριώτερα ἐμπορεύματα καὶ κυριώτεραι χῶραι / Principal commodities and countries / Principales marchandises et principaux pays		1963 Μάρτιος March Mars Ποσότης Quant.	1963 Μάρτιος March Mars Ἀξία Val.	1963 Ἰαν. – Μάρτιος Jan. – March Jan. – Mars Ποσότης Quant.	1963 Ἰαν. – Μάρτιος Jan. – March Jan. – Mars Ἀξία Val.
84.51 A	84.51.01	Γραφομηχαναί—Typewriters—Machines à écrire	Τεμάχια Number Nombre	1.012	1.892	2.335	4.345
		Γερμανία Δ.Ο.—Germany F.R.—Allemagne R.F.	»	366	704	771	1.659
		Ἰταλία—Italy—Italie	»	169	359	303	701
		Ἡνωμ. Βασίλειον—United Kingdom—Royaume-Uni	»	81	164	112	249
		Τσεχοσλοβακία—Czechoslovakia—Tchécoslovaquie	»	89	191	200	347
84.52	84.52.00	Λογιστικαὶ μηχαναί, ἀριθμητικὰ ταμεῖα κλπ.—Calculating machines, cash registers etc.—Machines à calculer, caisses enregistreuses etc.		4	1.783	13	5.413
		Γερμανία Δ.Ο.—Germany F.R.—Allemagne R.F.		—	430	3	1.518
		Ἰταλία—Italy—Italie		1	685	2	1.348
		Σουηδία—Sweden—Suède		—	401	2	1.096
		Ἡνωμ. Πολιτεῖαι—United States—États-Unis		—	—	—	265
84.53	84.53.00	Μηχαναὶ στατιστικῆς καὶ παρόμοιαι διὰ διατρήτων δελτίων—Statistical and similar machines of a kind operated in conjunction with punched cards—Machines à statistique et similaires à cartes perforées		—	362	8	3.497
84.56 A	84.56.01	Μηχαναὶ πλινθοκεραμοποιίας—Brick making machines and tile moulding machines—Machines à fabriquer les briques et à mouler les tuiles		5	266	21	1.061
84.56 B	84.56.11	Λοιπαὶ μηχαναὶ διαλογῆς, κοσκινίσματος κλπ. στερεῶν ὀρυκτῶν οὐσιῶν—Other machinery for sorting, screening etc. solid mineral substances—Autres machines à trier, cribler etc. des matières minérales solides		49	4.211	224	9.045
		Γερμανία Δ.Ο.—Germany F.R.—Allemagne R.F.		18	890	45	1.798
		Ἡνωμ. Βασίλειον—United Kingdom—Royaume-Uni		29	3.249	57	3.985
		Δανία—Denmark—Danemark		—	—	34	592
84.56 Γ	84.56.21	Μέρη τῶν ἐν τοῖς ἐδαφίοις A καὶ B μηχανῶν, μεμονωμένως εἰσαγόμενα—Parts of the machines referred to, in paragraphs A and B, imported separately—Parties et pièces détachées des machines des litterae A et B, importées séparément		8	452	58	2.577
		Γερμανία Δ.Ο.—Germany F.R.—Allemagne R.F.		1	40	10	396
		Δανία—Denmark—Danemark		1	97	23	1.124
84.59 A 2	84.59.02	Συσκευαὶ ἐκθλίψεως ἐλαιούχων σπερμάτων—Special presses for oilseeds—Pressoirs pour graines oléagineuses		—	—	—	—
84.59 Γ	84.59.21	Μηχαναὶ καὶ συσκευαὶ διὰ τὴν καπνοβιομηχανίαν—Machinery and mechanical appliances for the tobacco industry—Machines et appareils pour l'industrie du tabac		5	1.038	12	2.769
84.59 Δ 3 α	84.59.33	Ἕτεραι μηχαναί, συσκευαὶ καὶ μηχανικαὶ ἐπινοήσεις, διὰ βιομηχανικὰς χρήσεις—Other machinery and mechanical appliances, for industrial use—Autres machines, appareils et engins mécaniques utilisés dans les industries		46	3.954	147	14.874
		Γερμανία Δ.Ο.—Germany F.R.—Allemagne R.F.		1	325	46	4.443
		Ἰταλία—Italy—Italie		17	1.028	27	2.198
		Ἡνωμ. Βασίλειον—United Kingdom—Royaume-Uni		1	159	33	4.118
		Ἐλβετία—Switzerland—Suisse		—	—	2	240
84.60	84.60.00	Πλαίσια χυτηρίου καὶ μῆτραι ἐν γένει, χρησιμοποιούμεναι διὰ τὰ μέταλλα κλπ.—Moulding boxes for metal foundry, moulds of a type used for metal etc.—Chassis de fonderie, moules et coquilles de types utilisés pour les métaux etc.		9	1.130	25	2.525
84.61 Δ 1	84.61.31	Λοιπὰ εἴδη κρουνοποιίας καὶ παρόμοια, βάρους ἕκαστον μέχρι 5 χγρ.—Other taps, cocks, valves and similar appliances, weighing each 5 kg. or less—Autres articles de robinetterie et organes similaires, d'un poids unitaire de 5 kg. ou moins		33	2.971	103	8.117
84.61 Δ 2	84.61.32	Ὅμοια, βάρους 5-100 χγρ.—The same, weighing each 5 to 100 kg.—Les mêmes, d'unpoids unitaire de 5 à 100 kg.		8	471	48	2.501
84.61 Δ 3	84.61.33	Ὅμοια, βάρους ἄνω τῶν 100 χγρ.—The same, weighing each more than 100 kg.—Les mêmes, d'un poids unitaire de plus de 100 kg.		19	587	75	1.670

5. (Συνέχεια) (Continued) (Suite) .....

Ἀξία εἰς χιλιάδας δραχμῶν — *Value: thousand drachmai* — *Valeur: mille drachmes*
Ποσότης εἰς τόννους — *Quantity: metric tons* — *Quantité: tonnes métriques*

Δασμολογική κλάσις Tariff item No du Tarif	Ἀριθμὸς Στατιστικῆς No Statist.	Κυριώτερα ἐμπορεύματα καὶ κυριώτεραι χῶραι Principal commodities and countries Principales marchandises et principaux pays		1963 Μάρτιος March Mars Ποσότης Quant.	1963 Μάρτιος March Mars Ἀξία Val.	1963 Ἰαν. – Μάρτιος Jan. – March Jan. – Mars Ποσότης Quant.	1963 Ἰαν. – Μάρτιος Jan. – March Jan. – Mars Ἀξία Val.
84.62	84.62.00	Τριβεῖς (ρουλεμὰν) παντὸς εἴδους—Bearings of any type—Roulements de tous genres		43	3.186	150	13.045
		Γερμανία Δ.Ο.—Germany F.R.—Allemagne R.F.		10	1.066	43	4.298
		Σουηδία—Sweden—Suède		10	941	49	4.298
		Ἡνωμ. Πολιτεῖαι—United States—États-Unis		2	279	3	577
84.63	84.63.00	Ἄξονες, στρόφαλοι, στροφαλοφόροι ἄξονες κλπ.—Transmission shafts, cranks, bearing housings etc.—Arbres de transmission, manivelles et vilebrequins etc.		69	4.469	166	10.900
		Γερμανία Δ.Ο.—Germany F.R.—Allemagne R.F.		18	1.482	43	3.856
		Ἡνωμ. Βασίλειον—United Kingdom—Royaume-Uni		20	1.291	36	2.641
		Σουηδία—Sweden—Suède		—	72	11	369
		Ἡνωμ. Πολιτεῖαι—United States—États-Unis		1	303	10	1.040
84.64	84.64.00	Μεταλλοπλαστικαὶ συναρμογαὶ (φλάντζαι) κλπ.—Gaskets and similar joints etc.—Joints métalloplastiques etc.		4	379	10	1.052
84.65 B	84.65.11	Λοιπὰ μέρη καὶ μεμονωμένα τεμάχια μηχανῶν, συσκευῶν, καὶ μηχανικῶν ἐπινοήσεων, μὴ κατονομαζόμενα—Other machinery parts, not falling within any other heading—Parties et pièces détachées de machines, d'appareils et d'engins mécaniques, non dénommées		2	298	12	1.039
85.01 A 1	85.01.01	Ἠλεκτρογεννήτριαι ἐν γένει, ἰσχύος μέχρις 20 kva—Generators of all kinds producing 20 kva or less—Génératrices de tout genre d'une puissance de 20 kva ou moins		1	35	3	216
85.01 A 2	85.01.02	Ἠλεκτρογεννήτριαι ἐν γένει, ἰσχύος ἄνω τῶν 20 kva—Generators of all kinds producing more than 20 kva—Génératrices de tout genre d'une puissance de plus de 20 kva		6	308	40	3.395
		Γαλλία—France		—	—	—	—
		Γερμανία Δ.Ο.—Germany F.R.—Allemagne R.F.		—	—	24	2.540
		Ἡνωμ. Βασίλειον—United Kingdom—Royaume-Uni		—	—	3	51
		Τσεχοσλοβακία—Czechoslovakia—Tchécoslovaquie		—	—	—	—
85.01 B 1	85.01.11	Ἠλεκτροκινητῆρες, ἰσχύος μέχρις ἑνὸς ἵππου—Electric motors developing 1 HP or less—Électromoteurs d'une puissance de 1 CV	Τεμάχια Number Nombre	3.539	1.094	10.624	3.153
		Γερμανία Δ.Ο.—Germany F.R.—Allemagne R.F.	»	2.880	656	5.522	1.725
		Ἡνωμ. Βασίλειον—United Kingdom—Royaume-Uni	»	326	264	816	482
		Ἡνωμ. Πολιτεῖαι—United States—États-Unis	»	80	54	286	108
85.01 B 2	85.01.12	Ἠλεκτροκινητῆρες, ἰσχύος 1-50 ἵππων—Electric motors, 1-50 HP—Électromoteurs, de 1-50 CV	»	496	2.077	1.103	4.966
		Γερμανία Δ.Ο.—Germany F.R.—Allemagne R.F.	»	293	1.679	566	3.217
		Αὐστρία—Austria—Autriche	»	—	—	67	214
85.01 B 3	85.01.13	Ἠλεκτροκινητῆρες, ἰσχύος 50-100 ἵππων—Electric motors, 50-100 HP — Électromoteurs de 50-100 CV	»	5	67	16	333
85.01 B 4	85.01.14	Ἠλεκτροκινητῆρες, ἰσχύος ἄνω τῶν 100 ἵππων—Electric motors developing, more than 100 HP—Électromoteurs d'une puissance de plus de 100 CV	»	6	392	120	2.068
85.01 Γ 2	85.01.22	Μετασχηματισταὶ περιστροφικοί, ἰσχύος ἄνω τῶν 50 ἵππων—Rotary converters developing more than 50 HP—Convertisseurs rotatifs d'une puissance de plus de 50 CV		14	981	73	2.376
85.01 Δ 2 α	85.01.32	Ἕτεροι μετασχηματισταὶ καὶ μετατροπεῖς ρεύματος, στατοί, ἰσχύος μέχρις 1 kva—Other transformers and static converters, using a current of 1 kva or less—Autres transformateurs et convertisseurs statiques d'une puissance de 1 kva ou moins		27	931	77	2.167
85.01 Δ 2 β	85.01.33	Ἕτεροι μετασχηματισταὶ καὶ μετατροπεῖς ρεύματος, στατοί, ἰσχύος ἄνω τῶν 1 kva—Other transformers and static converters, using a current of more than 1 kva—Autres transformateurs et convertisseurs statiques, d'une puissance de plus de 1 kva		150	3.711	679	17.075
		Γαλλία—France		112	2.081	336	6.480
		Γερμανία Δ.Ο.—Germany F.R.—Allemagne R.F.		1	138	27	1.641
		Ἡνωμ. Βασίλειον—United Kingdom—Royaume-Uni		16	666	23	1.371
		Ἡνωμ. Πολιτεῖαι—United States—États-Unis		—	—	—	22
		Ἰσραήλ—Israel—Israël		—	—	253	6.072

5. (Συνέχεια) (Continued) (Suite) .....

Ἀξία εἰς χιλιάδας δραχμῶν — *Value: thousand drachmai* — *Valeur: mille drachmes*
Ποσότης εἰς τόννους — *Quantity: metric tons* — *Quantité: tonnes métriques*

Δασμολογική κλάσις Tariff item No du Tarif	Ἀριθμὸς Στατιστικῆς No Statist.	Κυριώτερα ἐμπορεύματα καὶ κυριώτεραι χῶραι Principal commodities and countries Principales marchandises et principaux pays		1963 Μάρτιος March Mars Ποσότης Quant.	1963 Μάρτιος March Mars Ἀξία Val.	1963 Ἰαν. – Μάρτιος Jan. – March Jan. – Mars Ποσότης Quant.	1963 Ἰαν. – Μάρτιος Jan. – March Jan. – Mars Ἀξία Val.
85.01 Z	85.01.51	Μέρη ἠλεκτρογεννητριῶν, ἠλεκτροκινητήρων κλπ.—Parts of generators, electric motors etc.—Parties et pièces détachées de génératrices, de moteurs électriques etc.		4	688	67	14.088
		Γαλλία—France		—	56	43	10.537
		Γερμανία Δ.Ο.—Germany F.R.—Allemagne R.F.		2	310	17	2.562
85.03	85.03.00	Ἠλεκτρικαὶ στῆλαι—Primary cells and primary batteries—Piles électriques		80	1.639	393	7.816
		Γαλλία—France		1	49	2	89
		Γερμανία Δ.Ο.—Germany F.R.—Allemagne R.F.		1	54	5	189
		Ἡνωμ. Βασίλειον—United Kingdom—Royaume-Uni		51	1.030	194	4.017
85.04 A	85.04.01	Ἠλεκτρικοὶ συσσωρευταὶ—Electric accumulators—Accumulateurs électriques		19	1.025	30	1.462
85.04 B 1	85.04.11	Δοχεῖα συσσωρευτῶν κλπ.—Accumulator containers etc.—Bacs d'accumulateurs etc.		15	187	62	818
85.05	85.05.00	Ἐργαλεῖα καὶ μηχαναὶ-ἐργαλεῖα, ἅπαντα ἠλεκτρομηχανικά, χρήσεως χειρός—Tools for working in hand, with self-contained electric motor—Outils et machines-outils électromécaniques pour emploi à la main		8	1.618	24	4.756
		Γερμανία Δ.Ο.—Germany F.R.—Allemagne R.F.		4	979	11	2.616
		Ἰταλία—Italy—Italie		1	186	4	733
		Ἡνωμ. Βασίλειον—United Kingdom—Royaume-Uni		1	231	3	652
85.06 A	85.06.01	Ἀπορροφητῆρες κόνεως κλπ.—Vacuum cleaners etc.—Aspirateurs de poussières etc.	Τεμάχια Number Nombre	688	559	3.478	2.614
		Ὁλλανδία—Netherlands—Pays-Bas	»	75	77	100	96
		Γερμανία Δ.Ο.—Germany F.R.—Allemagne R.F.	»	471	352	913	683
		Ἡνωμ. Βασίλειον—United Kingdom—Royaume-Uni	»	77	69	1.047	1.148
85.06 B 1	85.06.11	Συσκευαὶ ἀλέσεως διαφόρων τροφίμων, συσκευαὶ ἀναμίξεως κλπ., βάρους ἑκάστη μέχρι 50 χγρ.—Food grinders and mixers etc., weighing each 50 kg. or less—Broyeurs et mélangeurs pour denrées alimentaires etc. d' un poids unitaire de 50 kg. ou moins		2	341	12	1.446
85.06 B 2	85.06.12	Ὅμοιαι, βάρους ἑκάστη 50-250 χγρ.—The same weighing each 50 to 250 kg—Les mêmes d'un poids unitaire de 50 à 250 kg		2	217	4	417
85.06 B 3	85.06.13	Ὅμοιαι, βάρους ἑκάστη ἄνω τῶν 250 χγρ.—The same weighing each more than 250 kg.—Les mêmes d'un poids unitaire de plus de 250 kg.		1	68	4	402
85.07	85.07.01	Ξυράφια ἠλεκτρικὰ (ξυριστικαὶ μηχαναί)—Electric shavers—Rasoirs électriques	Τεμάχια Number Nombre	6.446	693	13.156	1.526
85.08 A 1	85.08.01	Ἀναφλεκτῆρες διὰ σπινθηρισμοῦ καὶ διὰ θερμάνσεως—Sparkling plugs and glow plugs—Bougies d' allumage et bougies de chauffage		15	1.857	20	2.396
85.08 A 2	85.08.02	Ἕτεραι συσκευαὶ καὶ διατάξεις ἠλεκτρικῆς ἀφῆς καὶ ἐκκινήσεως—Other electrical starting and ignition equipment—Autres appareils et dispositifs d'allumage et de démarrage		2	371	11	1.492
85.09	85.09.00	Ἠλεκτρικαὶ συσκευαὶ φωτισμοῦ, σηματοδοτήσεως κλπ.—Electrical lighting and signaling equipment etc.—Appareils électriques d'éclairage et de signalisation etc.		9	1.011	39	3.237
		Γερμανία Δ.Ο.—Germany F.R.—Allemagne R.F.		1	327	6	823
		Ἡνωμ. Βασίλειον—United Kingdom—Royaume-Uni			87	3	352
		Ἡνωμ. Πολιτεῖαι—United States—États-Unis		2	131	4	322
		Ἰαπωνία—Japan—Japon			43	11	539
85.11 A 3	85.11.03	Κλίβανοι ἠλεκτρικοὶ κλπ., βάρους ἕκαστος ἄνω τῶν 250 χγρ.—Electric furnaces and ovens, weighing each more than 250 kg.—Fours électriques, d'un poids unitaire de plus de 250 kg.		1	33	2	71
85.11 B 2	85.11.12	Ἕτεραι ἠλεκτρικαὶ συσκευαὶ διὰ τὴν θερμικὴν ἐπεξεργασίαν τῶν διαφόρων ὑλῶν δι' ἐπαγωγῆς ἢ διὰ διηλεκτρικῶν ἀπωλειῶν—Other electric induction and dielectric heating equipment—Autres appareils pour le traitement thermique des matières par induction ou par pertes diélectriques		32	1.667	74	4.582

5. (Συνέχεια) (Continued) (Suite) .....

Ἀξία εἰς χιλιάδας δραχμῶν — *Value: thousand drachmai* — *Valeur: mille drachmes*
Ποσότης εἰς τόννους — *Quantity: metric tons* — *Quantité: tonnes métriques*

Δασμολογική κλάσις Tariff item No du Tarif	Ἀριθμὸς Στατιστικῆς No Statist.	Κυριώτερα ἐμπορεύματα καὶ κυριώτεραι χῶραι Principal commodities and countries Principales marchandises et principaux pays		1963 Μάρτιος March Mars Ποσότης Quant.	1963 Μάρτιος March Mars Ἀξία Val.	1963 Ἰαν. – Μάρτιος Jan. – March Jan. – Mars Ποσότης Quant.	1963 Ἰαν. – Μάρτιος Jan. – March Jan. – Mars Ἀξία Val.
85.12 E 2	85.12.48	Ἠλεκτρικοὶ κλίβανοι καὶ μαγειρεῖα, οἰκιακῆς χρήσεως, ἐκ σιδήρου, ἐσμαλτωμένα κλπ., βάρους ἕκαστον ἄνω τῶν 40 χγρ. —Electric ovens, stoves and cookers, for domestic use, of iron, enamelled etc., weighing each more than 40 kg. —Four et cuisinières électriques à usages domestiques, en fer émaillé etc., d'un poids unitaire de plus de 40 kg.	Τεμάχια Number Nombre	606	1.401	2.357	4.523
		Γερμανία Δ.Ο.—Germany F.R.—Allemagne R.F.	»	454	972	1.821	3.699
85.13 A	85.13.01	Συσκευαὶ διὰ τὴν ἐνσύρματον τηλεφωνίαν καὶ τηλεγραφίαν κλπ. —Electrical line telephonic and telegraphic apparatus—Appareils électriques pour la téléphonie et la télégraphie par fil		6	1.443	17	4.007
		Γερμανία Δ.Ο.—Germany R.F.—Allemagne R.F.		5	986	12	2.503
		Ἰταλία—Italy—Italie		—	—	—	154
		Τσεχοσλοβακία—Czechoslovakia—Tchécoslovaquie		—	—	—	92
85.13 B	85.13.11	Πίνακες συνδέσεων διὰ τηλεφωνικὰ κέντρα κλπ.—Switchboards and exchanges etc. — Tableaux commutateurs ou multiples etc.		64	9.506	142	25.045
		Γερμανία Δ.Ο.—Germany F.R.—Allemagne R.F.		29	5.359	77	15.519
		Τσεχοσλοβακία—Czechoslovakia—Tchécoslavaquie		24	3.094	48	6.033
85.14Γ	85.14.21	Ἐνισχυταὶ ἠλεκτρικοὶ χαμηλῆς (ἀκουστικῆς) συχνότητος κλπ. —Audiofrequency electric amplifiers—Amplificateurs électriques de basse fréquence		1	240	3	571
85.15 A	85.15.01	Πομποὶ καὶ δέκται κλπ. διὰ τὴν ραδιοτηλεφωνίαν καὶ ραδιοτηλεγραφίαν—Transmitters and receivers for radiotelephony and radiotelegraphy—Émetteurs et récepteurs pour la radiotéléphonie et la radiotélégraphie		—	197	1	671
85.15 B2 α	85.15.12	Ραδιόφωνα, τύπου 6 λυχνιῶν ἢ ὀλιγώτερον—Radio receivers with 6 valves or less—Récepteurs de radiodiffusion, à 6 lampes ou moins	Τεμάχια Number Nombre	10.017	4.635	30.865	13.090
		Ὁλλανδία—Netherlands—Pays-Bas	»	1.886	1.252	6.439	4.015
		Γερμανία Δ.Ο.—Germany F.R.—Allemagne R.F.	»	2.453	1.834	4.831	3.657
		Γερμανία Ἀνατ.—Germany east.—Allemagne orient.	»	500	231	1.750	842
		Ἰαπωνία—Japan—Japon	»	4.571	978	15.879	3.476
85.15 B 2 β	85.15.13	Ἕτερα ραδιόφωνα—Other radio receivers—Autres récepteurs de radiodiffusion	»	9.399	6.514	31.531	20.344
		Ὁλλανδία—Netherlands—Pays-Bas	»	1.555	1.167	4.778	3.882
		Γερμανία Δ.Ο.—Germany F.R.—Allemagne R.F.	»	1.084	1.511	3.055	3.760
		Ἰαπωνία—Japan—Japon	»	5.054	2.657	19.528	9.927
85.15 E	85.15.41	Μέρη συσκευῶν διὰ ραδιοτηλεφωνίαν, ραδιοτηλεγραφίαν, ραδιοφωνίαν κλπ.—Parts for radiotelephonic, radiotelegraphic, radiobroadcasting etc. apparatus—Parties et pièces d'appareils pour la radiotéléphonie, radiotélégraphie, radiodiffusion etc.		5	2.978	86	17.245
85.18 B	85.18.11	Ἕτεροι ἠλεκτρικοὶ πυκνωταὶ σταθεροὶ—Other electrical capacitors, fixed—Autres condensateurs électriques, fixes		57	3.685	67	4.494
85.19 A 1 α	85.19.01	Διακόπται μαχαιρωτοί, ὑψηλῆς τάσεως καὶ αὐτόματοι οἱασδήποτε τάσεως—Lever switches for high tension circuits and automatic switches for circuits of any tension—Interrupteurs à couteau pour circuits à haute tension et interrupteurs automatiques pour circuits de toute tension		12	1.293	75	6.821
		Γερμανία Δ.Ο.—Germany F.R.—Allemagne R.F.		5	960	20	2.586
		Ἰταλία—Italy—Italie		—	37		75
		Ἡνωμ. Βασίλειον—United Kingdom—Royaume-Uni		4	158	42	3.175
85.19 A 2 α	85.19.03	Λοιποὶ διακόπται μὲ περίβλημα ἐκ βακελίτου κλπ.—Other switches with boxes of bakelite—Autres interrupteurs montés dans des gaines en bakélite etc.		4	670	9	1.259
85.19 A 2 γ	85.19.05	Λοιποὶ διακόπται μὲ περικάλυμμα ἐξ οἱασδήποτε ἑτέρας ὕλης —Other switches with boxes of any other material—Autres interrupteurs, montés dans des gaines en autre matière quelconque		12	992	37	2.890

5. (Συνέχεια) (Continued) (Suite) .....

Ἀξία εἰς χιλιάδας δραχμῶν — *Value: thousand drachmai* — *Valeur: mille drachmes*
Ποσότης εἰς τόννους — *Quantity: metric tons* — *Quantité: tonnes métriques*

Δασμολογική κλάσις Tariff item No du Tarif	Ἀριθμός Στατιστικῆς No Statist.	Κυριώτερα ἐμπορεύματα καὶ κυριώτεραι χῶραι Principal commodities and countries Principales marchandises et principaux pays	1963 Μάρτιος March Mars Ποσότης Quant.	1963 Μάρτιος March Mars Ἀξία Val.	1963 Ἰαν. – Μάρτιος Jan. – March Jan. – Mars Ποσότης Quant.	1963 Ἰαν. – Μάρτιος Jan. – March Jan. – Mars Ἀξία Val.
85.19 A 3	85.19.06	Ἠλεκτρονόμοι—Relays—Relais	—	232	4	951
85.19 A 4	85.19.07	Ἀσφάλειαι (αὐτόματοι καὶ μή)—Fuses (automatic or not) —Coupe-circuits (automatiques ou non)	6	425	41	2.366
		Γερμανία Δ.Ο.—Germany F.R.—Allemagne R.F.	1	242	11	1.389
85.19 A 7 α	85.19.11	Ἐπαφαί, ρευματολῆπται κλπ., ἐκ βακελίτου κλπ.—Connectors, plugs etc. of bakelite etc.—Contacts, prises de courant etc., en bakélite etc.	4	333	12	913
85.19 A 7 β	85.19.12	Ἐπαφαί, ρευματολῆπται κλπ., ἐκ πορσελάνης κλπ.—Connectors, plugs etc., of porcelain etc.—Contacts, prises de courant etc., en porcelaine etc.	45	1.775	117	3.953
85.19 Δ	85.19.41	Πίνακες διανομῆς καὶ χειρισμοῦ—Switchboards and control panels—Tableaux de commande ou de distribution	4	536	12	2.113
		Γερμανία Δ.Ο.—Germany F.R.—Allemagne R.F.	4	469	10	1.989
		Ἡνωμ. Βασίλειον—United Kingdom—Royaume-Uni	—	21	—	21
85.20 A 3	85.20.05	Λαμπτῆρες καὶ σωλῆνες φωτισμοῦ δι' ἐκκενώσεως (λαμπτῆρες φθορισμοῦ κλπ.)—Discharge lamps and tubes (fluorescent lamps etc.)—Lampes et tubes à décharge (lampes fluorescentes etc.)	13	520	33	1.625
85.21	85.21.00	Λυχνίαι ἠλεκτρονικαὶ κλπ.—Thermionic valves and tubes etc.—Lampes, tubes et valves électroniques	—	616	1	1.582
85.23 A 1 α	85.23.01	Σύρματα, καλώδια κλπ. μετὰ περιβλήματος ἐκ μολύβδου—Wire, cables etc. with sheath of lead—Fils, câbles etc. avec gaine en plomb	171	3.870	225	5.211
		Ὁλλανδία—Netherlands—Pays-Bas	—	—	—	—
		Γερμανία Δ.Ο.—Germany F.R.—Allemagne R.F.	164	3.668	216	4.896
85.23 A 1 β	85.23.02	Σύρματα, καλώδια κλπ. μετὰ περιβλήματος ἐξ ἄλλων μετάλλων —Wire, cables etc. with sheath of other metal—Fils, câbles etc. avec gaine en autres métaux	—	3	—	4
85.23 A 2 α	85.23.03	Σύρματα, καλώδια κλπ., μεμονωμένα διὰ βερνικίων, λάκκης κλπ.—Wire, cables etc. insulated with varnish, lac etc.—Fils, câbles etc. isolés au moyen de vernis, de laque etc.	20	664	45	1.485
85.23 A 2 β	85.23.04	Σύρματα, καλώδια κλπ., μεμονωμένα διὰ καουτσοὺκ ἢ γουταπέρκης, ἀξίας τσὶφ ἀνὰ 1.000 μέτρα ἄνω τῶν 500 δρχ.—Wire, cables etc., insulated with rubber or gutta-percha of a c.i.f. value exceeding 500 drachmai per 1.000m. —Fils, câbles etc., isolés au moyen de caoutchouc ou de gutta-percha d'une valeur c.a.f. supérieure à 500 drachmes par longueur de 1.000 m.	57	1.775	205	7.388
85.23 A 2 γ	85.23.05	Ὅμοια, ἀξίας τσὶφ ἀνὰ 1.000 μέτρα μέχρι 500 δρχ.—The same, of a c.i.f. value of 500 drachmae or less per 1.000 m.—Les mêmes, d'une valeur c.a.f. égale ou inférieure à 500 drachmes par 1.000 m.	78	1.888	89	2.351
85.24 A	85.24.01	Ἠλεκτρόδια βιομηχανικῶν κλιβάνων—Electrodes for industrial ovens and furnaces—Électrodes pour fours industriels	—	—	58	728
85.24 Γ	85.24.21	Ἠλεκτρικαὶ ψῆκτραι, ἄνθρακες διὰ ψήκτρας—Electrical brushes and carbon for brushes—Balais électriques et carbons pour balais	—	213	7	802
85.24 Δ	85.24.31	Λοιπὰ τεμάχια καὶ ἀντικείμενα ἐξ ἄνθρακος ἢ ἐκ γραφίτου, δι' ἠλεκτρικὰς χρήσεις κλπ.—Other carbon articles of a kind used for electrical purposes—Autres pièces et objets en carbone ou en graphite à usages électriques	6	582	19	1.820
85.25 A	85.25.01	Μονωτῆρες ἐκ πορσελάνης κλπ.—Insulators of porcelain etc. —Isolateurs en porcelaine etc.	1	37	132	1.414

5. (Συνέχεια) (Continued) (Suite) .....

Ἀξία εἰς χιλιάδας δραχμῶν — *Value: thousand drachmai* — *Valeur: mille drachmes*
Ποσότης εἰς τόννους — *Quantity: metric tons* — *Quantité: tonnes métriques*

Δασμολογική κλάσις Tariff item No du Tarif	Ἀριθμός Στατιστικῆς No Statist.	Κυριώτερα ἐμπορεύματα καὶ κυριώτεραι χῶραι Principal commodities and countries Principales marchandises et principaux pays		1963 Μάρτιος March Mars Ποσότης Quant.	1963 Μάρτιος March Mars Ἀξία Val.	1963 Ἰαν. – Μάρτιος Jan. – March Jan. – Mars Ποσότης Quant.	1963 Ἰαν. – Μάρτιος Jan. – March Jan. – Mars Ἀξία Val.
		XVII. Ὑλικὸν μεταφορῶν—Transport equipment—Matériel de transport		**2.662**	**285.307**	**7.674**	**719.636**
86.03	86.03.00	Λοιπαὶ σιδηροδρομικαὶ ἅμαξαι, κινούμεναι δι' οἱασδήποτε ἄλλης πηγῆς ἐνεργείας—Other rail locomotives—Autres locomotives et locotracteurs	Τεμάχια Number Nombre	—	—	—	—
86.07	86.07.00	Ὀχήματα φορτηγὰ (βαγόνια καὶ βαγονέττα) κατάλληλα διὰ τὴν ἐπὶ σιδηροτροχιῶν μεταφορὰν ἐμπορευμάτων—Railway and tramway goods, wagons and trucks—Wagons et wagonnets pour le transport sur rails des marchandises	»	—	—	1	116
86.09	86.09.00	Μέρη καὶ μεμονωμένα τεμάχια ὀχημάτων, κινουμένων ἐπὶ σιδηροτροχιῶν—Parts of railway and tramway locomotives and rolling-stock—Parties et pièces détachées de véhicules pour voies ferrées		17	566	97	1.838
87.01 Α	87.01.01	Ἑλκυστῆρες γεωργικοί—Agricultural tractors—Tracteurs agricoles	Τεμάχια Number Nombre	535	19.188	1.384	47.422
		Γερμανία Δ.Ο.—Germany F.R.—Allemagne R.F.	»	270	6.226	708	15.057
		Ἡνωμ. Βασίλειον—United Kingdom—Royaume-Uni	»	141	8.037	429	22.293
		Ε.Σ.Σ.Δ.—U.S.S.R.—U.R.R.S.	»	10	541	29	1.604
		Τσεχοσλοβακία—Czechoslovakia—Tchécoslovaquie	»	62	3.568	126	6.196
		Ρουμανία—Rumania—Roumanie	»	5	301	5	301
87.01 Γ	87.01.21	Λοιποὶ ἑλκυστῆρες—Other tractors—Autres tracteurs	»	2	209	7	621
87.02 Α 1,2,3	87.02.01 –87.02.09	Ἅμαξαι αὐτοκίνητοι διὰ τὴν μεταφορὰν προσώπων (ἐπιβατικαί) —Passenger motor cars—Voitures automobiles pour le transport de personnes	»	636	27.162	1.832	76.563
		Γαλλία—France	»	128	5.069	339	13.036
		Γερμανία Δ.Ο.—Germany F.R.—Allemagne R.F.	»	257	10.809	694	28.680
		Ἰταλία—Italy—Italie	»	84	3.613	239	9.803
		Ἡνωμ. Βασίλειον—United Kingdom—Royaume-Uni	»	129	5.392	361	15.019
		Τσεχοσλοβακία—Czechoslovakia—Tchécoslovaquie	»	5	136	20	556
		Ἡνωμ. Πολιτεῖαι—United States—États-Unis	»	13	1.317	36	2.733
87.02 Α 4,Γ 2	87.02.10 87.02.22	Λεωφορεῖα—Buses—Autobus	»	6	1.847	31	5.893
		Γερμανία Δ.Ο.—Germany F.R.—Allemagne R.F.	»	6	1.847	12	2.243
		Ἰταλία—Italy—Italie	»	—	—	16	3.409
87.02 Β,Γ 1	87.02.11 –87.02.21	Ἅμαξαι αὐτοκίνητοι διὰ τὴν μεταφορὰν ἐμπορευμάτων—Lorries and trucks—Camions	»	342	28.393	896	66.928
		Γερμανία Δ.Ο.—Germany F.R.—Allemagne R.F.	»	246	21.176	638	45.951
		Ἰταλία—Italy—Italie	»	7	1.082	21	2.454
		Ἡνωμ. Βασίλειον—United Kingdom—Royaume-Uni	»	57	2.600	141	6.708
		Σουηδία—Sweden—Suède	»	6	1.197	8	1.772
		Ἡνωμ. Πολιτεῖαι—United States—États-Unis	»	5	1.408	7	1.549
87.03	87.03.00	Ἅμαξαι αὐτοκίνητοι εἰδικῶν χρήσεων, οἷαι αὐτοκίνητα-συνεργεῖα κλπ.—Special purpose motor lorries and vans, such as breakdown lorries etc.—Voitures automobiles à usages spéciaux, telles que voitures-dépanneuses etc.	»	—	—	5	2.036
		Γαλλία—France	»	—	—	1	110
		Γερμανία Δ.Ο.—Germany F.R.—Allemagne R.F.	»	—	—	3	1.744
		Ἡνωμ. Πολιτεῖαι—United States—États-Unis	»	—	—	—	—
87.04 Β	87.04.11	Βάσεις αὐτοκινήτων διὰ τὴν μεταφορὰν προσώπων, μετὰ κινητῆρος—Chassis fitted with engines, for motor vehicles for the transport of persons—Châssis des véhicules automobiles, avec moteurs, pour le transport de personnes		274	13.567	1.194	57.940
		Γερμανία Δ.Ο.—Germany F.R.—Allemagne R.F.		118	6.318	412	22.015
		Ἰταλία—Italy—Italie		8	324	102	4.047
		Ἡνωμ. Βασίλειον—United Kingdom—Royaume-Uni		103	5.160	435	20.806
		Σουηδία—Sweden—Suède		12	567	128	6.702
87.04 Β	87.04.12	Βάσεις αὐτοκινήτων διὰ τὴν μεταφορὰν ἐμπορευμάτων, μετὰ κινητῆρος—Chassis fitted with engines, for motor vehicles for the transport of goods—Châssis des véhicules automobiles, avec moteur, pour le transport des marchandises		—	—	—	—

5. (Συνέχεια) (Continued) (Suite) .....

Ἀξία εἰς χιλιάδας δραχμῶν — *Value: thousand drachmai* — *Valeur: mille drachmes*
Ποσότης εἰς τόννους — *Quantity: metric tons* — *Quantité: tonnes métriques*

Δασμολογική κλάσις Tariff item No du Tarif	Ἀριθμὸς Στατιστικῆς No Statist.	Κυριώτερα ἐμπορεύματα καὶ κυριώτεραι χῶραι Principal commodities and countries Principales marchandises et principaux pays		1963 Μάρτιος March Mars Ποσότης Quant.	1963 Μάρτιος March Mars Ἀξία Val.	1963 Ἰαν. – Μάρτιος Jan. – March Jan. – Mars Ποσότης Quant.	1963 Ἰαν. – Μάρτιος Jan. – March Jan. – Mars Ἀξία Val.
87.06 A1	87.06.01	Μέρη γεωργικῶν ἑλκυστήρων—Parts of agricultural tractors—Parties des tracteurs agricoles		44	2.189	125	5.341
		Γερμανία Δ.Ο.—Germany F.R.—Allemagne R.F.		13	431	19	685
		Ἡνωμ. Βασίλειον—United Kingdom—Royaume-Uni		7	479	23	932
		Ἡνωμ. Πολιτεῖαι—United States—États-Unis		10	915	28	1.864
87.06 B2	87.06.12	Μέρη ἁμαξωμάτων, οἷον δάπεδα, πλάγιαι πλευραὶ κλπ.—Parts of bodies, such as floor boards, sides etc.—Parties de carrosseries, telles que planchers, flancs etc.		8	488	45	2.299
87.06 B5	87.06.15	Λοιπὰ μέρη αὐτοκινήτων, οἷον ἄξονες, ἡμιαξόνια, μειωτῆρες κραδασμῶν κλπ.—Other parts of motor vehicles, such as axles, hubs, shock absorbers etc.—Autres parties de véhicules automobiles, telles que essieux, moyeux, amortisseurs etc.		138	3.955	422	14.573
		Γερμανία Δ.Ο.—Germany F.R.—Allemagne R.F.		101	2.585	218	7.082
		Ἰταλία—Italy—Italie		2	200	9	716
		Ἡνωμ. Βασίλειον—United Kingdom—Royaume-Uni		11	545	70	2.351
		Σουηδία—Sweden—Suède		15	292	50	1.336
		Ἡνωμ. Πολιτεῖαι—United States—États-Unis		2	126	12	960
87.07 A	87.07.01	Εἰδικὰ αὐτοκίνητα χειρισμῶν διὰ τὴν μετακίνησιν ἐμπορευμάτων κλπ.—Works trucks for handling of goods etc.—Chariots de manutention des marchandises etc.		23	1.179	47	2.584
		Γαλλία—France		—	—	—	—
		Γερμανία Δ.Ο.—Germany F.R.—Allemagne R.F.		8	462	26	1.475
		Ἰταλία—Italy—Italie		2	96	2	96
87.09 A1	87.09.01	Αὐτοκίνητα ποδήλατα (μοτοσυκλέτται), κυλινδρισμοῦ μέχρι 250 κυβ. ἑκατοστομέτρων—Motor-cycles of a cylinder capacity of 250 cmc. or less —Motocycles d' une cylindrée de 250 cmc. ou moins	Τεμάχια Number Nombre	1.427	7.128	3.408	15.965
		Γερμανία Δ.Ο.—Germany F.R.—Allemagne R.F.	»	1.024	4.954	2.388	10.835
		Ἰταλία—Italy—Italie	»	355	1.913	635	3.576
87.09 A2 α	87.09.02	Αὐτοκίνητα ποδήλατα (μοτοσυκλέτται), ἕτερα, ἄνευ πλαγίου κιβωτίου—Motor-cycles, other, without side-cars—Motocycles, autres, sans side-car	»	42	201	429	1.407
		Γερμανία Δ.Ο.—Germany F.R.—Allemagne R.F.	»	32	165	407	1.304
		Ἰταλία—Italy—Italie	»	10	35	16	43
87.09 A2 β	87.09.03	Αὐτοκίνητα ποδήλατα (μοτοσυκλέτται), ἕτερα, μετὰ πλαγίου κιβωτίου—Motor cycles, other, with side-cars—Motocycles, autres, avec side-car	»	47	200	189	1.014
		Γερμανία Δ.Ο.—Germany F.R.—Allemagne R.F.	»	47	200	176	808
		Ἰταλία—Italy—Italie	»	—	—	13	206
87.09 B	87.09.11	Ποδήλατα μετὰ βοηθητικοῦ κινητῆρος—Cycles fitted with an auxiliary motor—Bicyclettes à moteur auxiliaire	»	—	—	1	5
87.10	87.10.00	Ποδήλατα, ἄνευ κινητῆρος—Cycles, not motorised—Vélocipèdes, sans moteurs	»	355	271	1.047	669
87.12 A	87.12.01	Ἐφίππια (σέλλαι), σκελετοί, τροχοὶ κλπ. ποδηλάτων ἄνευ κινητῆρος—Saddles, frames wheels etc. of non-motorised cycles—Selles, cadres, roues etc. des vélocipèdes sans moteur		51	1.655	136	4.165
87.12 B	87.12.11	Λοιπὰ μέρη αὐτοκινήτων ποδηλάτων καὶ ποδηλάτων—Other parts of motor-cycles and cycles—Autres parties des motocycles et vélocipèdes		26	1.054	66	2.968
87.14 B1 α	87.14.11	Ἅμαξαι ρυμουλκούμεναι διὰ τὴν μεταφορὰν ἐμπορευμάτων, δίτροχοι, προοριζόμεναι ἀποκλειστικῶς δι' αὐτοκίνητα ὀχήματα τύπου Jeep—Trailers for the transport of goods, with two wheels, exclusively intended for vehicles of the Jeep type—Remorques pour le transport des marchandises, à deux roues, destinées exclusivement aux véhicules du type Jeep		14	165	30	394
87.14 B1 β	87.14.12	Ἅμαξαι ρυμουλκούμεναι διὰ τὴν μεταφορὰν ἐμπορευμάτων, ἕτεραι—Trailers for the transport of goods, other—Remorques pour le transport des marchandises, autres		8	62	16	151

5. (Συνέχεια) (Continued) (Suite) .....

Ἀξία εἰς χιλιάδας δραχμῶν — *Value: thousand drachmai* — *Valeur: mille drachmes*
Ποσότης εἰς τόννους — *Quantity: metric tons* — *Quantité: tonnes métriques*

Δασμολογική κλάσις Tariff Item No du Tarif	Ἀριθμὸς Στατιστικῆς No Statist.	Κυριώτερα ἐμπορεύματα καὶ κυριώτεραι χῶραι Principal commodities and countries Principales marchandises et principaux pays		1963 Μάρτιος March Mars Ποσότης Quant.	1963 Μάρτιος March Mars Ἀξία Val.	1963 Ἰαν. – Μάρτιος Jan. – March Jan. – Mars Ποσότης Quant.	1963 Ἰαν. – Μάρτιος Jan. – March Jan. – Mars Ἀξία Val.
88.03	88.03.00	Μέρη καὶ μεμονωμένα τεμάχια τῶν εἰς τὰς κλάσεις 88.01 καὶ 88.02 διαλαμβανομένων ἀεροπλοίων—Parts of goods falling in heading No 88.01 and 88.02—Parties et pièces détachées des appareils des Nos 88.01 et 88.02		1	3.128	10	11.566
89.01 –89.05	89.01.01 –89.05.41	Πλοῖα καὶ πλοιάρια—Ships and boats—Navires et bateaux	Τεμάχια Number Nombre	15	171.813	56	395.286
		Γαλλία—France	»	1	29.997	26	30.012
		Βέλγιον-Λουξ.—Belgium-Lux.—Belgique-Lux.	»	—	—	1	10.140
		Ὁλλανδία—Netherlands—Pays-Bas	»	—	—	1	1.520
		Γερμανία Δ.Ο.—Germany F.R.—Allemagne R.F.	»	1	39.081	2	41.738
		Ἰταλία—Italy—Italie	»	2	340	2	340
		Ἡνωμ. Βασίλειον—United Kingdom—Royaume-Uni	»	4	44.103	10	58.619
		Νορβηγία—Norway—Norvège	»	—	—	2	3.211
		Σουηδία—Sweden—Suède	»	3	16.900	5	24.674
		Φινλανδία—Finland—Finlande	»	—	—	—	—
		Δανία—Denmark—Danemark	»	3	11.365	3	11.365
		Ἱσπανία—Spain—Espagne	»	—	—	1	102.510
		Γιουγκοσλαβία—Yugoslavia—Yougoslavie	»	—	—	1	76.050
		Ἡνωμ. Πολιτεῖαι—United States—États-Unis	»	—	—	—	—
		Καναδᾶς—Canada	»	—	—	1	5.080
		Παναμᾶς—Panama	»	—	—	—	—
		Ἰσραὴλ—Israel—Israël	»	—	—	—	—
		Ἰαπωνία—Japan—Japon	»	1	30.025	1	30.025
		XVIII. Ὄργανα καὶ συσκευαὶ ὀπτικῆς, φωτογραφίας καὶ κινηματογραφίας, μετρήσεως, ἐλέγχου, ἀκριβείας. Ὄργανα καὶ συσκευαὶ ἰατροχειρουργικῆς. Ὡρολογοποιία. Μουσικὰ ὄργανα. Συσκευαὶ καταγραφῆς καὶ ἀναπαραγωγῆς τοῦ ἤχου—Optical, photographic, cinematographic, measuring, checking, precision. medical and surgical instruments and apparatus. Clocks and watches. Musical instruments, sound recorders and reproducers—Instruments et appareils d' optique, de photographie et de cinématographie, de mesure, de vérification, de précision. Instruments et appareils médico-chirurgicaux. Horlogerie. Instruments de musique. Appareils d' enregistrement et de reproduction du son		**212**	**37.437**	**505**	**97.152**
90.01 A	90.01.01	Ὑαλοι ὀμματοϋαλίων—Spectacle lenses—Verres de lunettes .		—	294	2	805
90.03 Γ	90.03.21	Σκελετοὶ ὀμματοϋαλίων ἐκ πλαστικῶν ὑλῶν — Frames and mountings for spectacles, of plastic material—Montures de lunettes, en matières plastiques		—	262	1	729
		Γαλλία—France		—	111	—	281
		Ἰταλία—Italy—Italie		—	130	—	280
90.03 Δ	90.03.31	Σκελετοὶ ὀμματοϋαλίων ἐξ ἑτέρων ὑλῶν—Frames and mountings for spectacles, of other materials—Montures de lunettes, d' autres matières		—	176	—	275
90.04 B 1	90.04.11	Ὀμματοϋάλια ἡλίου—Sunglasses—Lunettes solaires		6	1.067	15	2.670
		Γαλλία—France		—	254	1	480
		Ἰταλία—Italy—Italie		5	812	14	2.155
90.07 A	90.07.01	Φωτογραφικαὶ μηχαναὶ—Photographic cameras—Appareils photographiques		—	200	2	829
		Γερμανία Δ.Ο.—Germany F.R.—Allemagne R.F.		—	48	—	144
		Ἰαπωνία—Japan—Japon		—	—	—	59
90.08 A 2	90.08.02	Ἕτερα κινηματογραφικὰ μηχανήματα λήψεως εἰκόνων καὶ ἤχου —Other cinematographic cameras and sound recorders—Autres appareils cinématographiques de prise de vues et de son		—	1	—	238
90.08 B	90.08.11	Κινηματογραφικὰ μηχανήματα προβολῆς — Cinematographic projectors—Appareils cinématographiques de projection		1	239	7	1.161
		Ὁλλανδία—Netherlands—Pays-Bas		—	—	—	25
		Γερμανία Δ.Ο.—Germany F.R.—Allemagne R.F.		—	3	—	23
		Ἰταλία—Italy—Italie		—	72	4	549
90.09	90.09.00	Μηχανήματα ἀκινήτου προβολῆς, μηχανήματα φωτογραφικῶν μεγεθύνσεων ἢ σμικρύνσεων—Image projectors, photographic enlargers and reducers —Appareils de projection fixe, appareils d' agrandissement ou de réduction photographique		5	1.144	6	1.366

5. (Συνέχεια) (Continued) (Suite) .....

Ἀξία εἰς χιλιάδας δραχμῶν — *Value: thousand drachmai* — *Valeur: mille drachmes*
Ποσότης εἰς τόννους — *Quantity: metric tons* — *Quantité: tonnes métriques*

Δασμολογική κλάσις Tariff Item No du Tarif	Ἀριθμὸς Στατιστικῆς No Statist.	Κυριώτερα ἐμπορεύματα καὶ κυριώτεραι χῶραι Principal commodities and countries Principales marchandises et principaux pays	1963 Μάρτιος March Mars Ποσότης Quant.	1963 Μάρτιος March Mars Ἀξία Val.	1963 Ἰαν. – Μάρτιος Jan. – March Jan. – Mars Ποσότης Quant.	1963 Ἰαν. – Μάρτιος Jan. – March Jan. – Mars Ἀξία Val.
90.10	90.10.00	Συσκευαὶ καὶ ὑλικόν, τῶν τύπων τῶν χρησιμοποιουμένων εἰς τὰ φωτογραφικὰ καὶ κινηματογραφικὰ ἐργαστήρια, μὴ κατονομαζόμενα κλπ.—Apparatus and equipment of a kind used in photographic or cinematographic laboratories etc.—Appareils et matériel de types utilisés dans les laboratoires photographiques ou cinématographiques etc.	2	574	7	1.301
90.12 A	90.12.01	Μικροσκόπια ὀπτικὰ—Optical microscopes—Microscopes optiques	—	176	—	673
90.13 A	90.13.01	Προβολεῖς—Searchlights and spotlights—Projecteurs	1	158	2	305
90.14	90.14.01	Πυξίδες—Direction-finding compasses—Boussoles	—	1.140	1	4.426
90.14	90.14.03	Ὄργανα γεωδαισίας, τοπογραφίας κλπ.—Instruments of geodesy, topography etc.—Instruments de géodésie, de topographie etc.	—	747	2	1.731
90.14	90.14.07	Λοιπὰ ὄργανα (γεωφυσικῆς κλπ.)—Other (geophysical instruments etc.)—Autres instruments et appareils (de géophysique etc.)	—	—	—	29
90.16 A	90.16.01	Ὄργανα σχεδιάσεως, χαράξεως, ὑπολογισμοῦ—Drawing, marking-out and mathematical calculating instruments—Instruments de dessin, de traçage et de calcul	1	432	7	1.264
90.16 B	90.16.11	Λοιπὰ μηχανήματα, συσκευαὶ καὶ ὄργανα μετρήσεως, ἐπαληθεύσεως, ἐλέγχου κλπ.—Other measuring or checking instruments, appliances and machines etc.—Autres machines, appareils et instruments de mesure, de vérification et de contrôle etc.	4	500	13	1.901
		Γερμανία Δ.Ο.—Germany F.R.—Allemagne R.F.	1	225	2	632
		Ἑλβετία—Switzerland—Suisse	—	70	—	121
		Ἡνωμ. Πολιτεῖαι—United States—États-Unis	—	28	—	112
90.17 A	90.17.01	Συσκευαὶ διαγνωστικαὶ ἢ θεραπευτικαί, οἷον ἠλεκτροκαρδιογράφοι κλπ.—Diagnostic and therapeutic instruments such as electrocardiographs etc.—Appareils pour le diagnostic ou le traitement thépapeutique, tels que électrocardiographes etc.	2	677	7	3.439
		Γερμανία Δ.Ο.—Germany F.R.—Allemagne R.F.	1	269	3	1.118
		Ἡνωμ. Βασίλειον—United Kingdom—Royaume -Uni	—	44	—	144
		Ἡνωμ. Πολιτεῖαι—United States—États-Unis	—	256	1	1.187
90.17 B	90.17.11	Συσκευαὶ ὀδοντιατρικαὶ—Dental equipment—Équipements dentaires	3	645	8	1.510
		Γερμανία Δ.Ο.—Germany F.R.—Allemagne R.F.	1	416	3	810
		Ἰαπωνία—Japan—Japon	—	45	2	210
90.17 Γ	90.17.21	Χειρουργικὰ ἐργαλεῖα κλπ.—Surgical instruments etc.—Instruments de chirurgie etc.	1	722	8	2.741
		Γερμανία Δ.Ο.—Germany F.R.—Allemagne R.F.	—	360	1	1.173
		Ἡνωμ. Πολιτεῖαι—United States—États-Unis	—	112	—	217
		Ἰαπωνία—Japan—Japon	—	34	3	473
90.19 Γ'	90.19.21	Ἀκουστικὰ κέρατα καὶ συσκευαὶ βαρηκοΐας—Ear-trumpets and other deaf-aids—Cornets acoustiques et autres appareils pour faciliter l' audition des sourds	—	207	—	487
90.20	90.20.01	Συσκευαὶ δι' ἀκτίνων X—X-Rays apparatus—Appareils à rayons X	11	2.293	21	4.238
		Ὁλλανδία—Netherlands—Pays-Bas	—	—	—	49
		Γερμανία Δ.Ο.—Germany F.R.—Allemagne F.R.	6	1.890	9	2.377
		Ἰταλία—Italy—Italie	—	49	—	49
		Τσεχοσλοβακία—Czechoslovakia—Tchécoslovaquie	1	169	2	279
		Ἡνωμ. Πολιτεῖαι—United States—États-Unis	—	20	1	151
90.20	90.20.02	Συσκευαὶ χρησιμοποιοῦσαι τὰς ἀκτινοβολίας ραδιενεργῶν σωμάτων—Apparatus based on the use of radiations from radio-active substances—Appareils utilisant les radiations de substances radio-actives	—	—	—	3

5. (Συνέχεια) (Continued) (Suite) .....

Ἀξία εἰς χιλιάδας δραχμῶν — *Value: thousand drachmai* — *Valeur: mille drachmes*
Ποσότης εἰς τόννους — *Quantity: metric tons* — *Quantité: tonnes métriques*

Δασμολογική κλάσις Tariff item No du Tarif	Ἀριθμός Στατιστικῆς No Statist.	Κυριώτερα ἐμπορεύματα καὶ κυριώτεραι χῶραι Principal commodities and countries Principales marchandises et principaux pays		1963 Μάρτιος March Mars Ποσότης Quant.	1963 Μάρτιος March Mars Ἀξία Val.	1963 Ἰαν. – Μάρτιος Jan. – March Jan. – Mars Ποσότης Quant.	1963 Ἰαν. – Μάρτιος Jan. – March Jan. – Mars Ἀξία Val.
90.22	90.22.00	Μηχανήματα καὶ συσκευαὶ δοκιμῶν (ἀντοχῆς, σκληρότητος κλπ.) τῶν διαφόρων ὑλικῶν—Machines and appliances for testing the strength, hardness etc., of various materials—Machines et appareils d' essais de résistance, de dureté etc. des matériaux		—	231	2	501
90.23 B	90.23.11	Θερμόμετρα ἰατρικῆς χρήσεως ἢ μὴ—Medicinal or other thermometers—Thermomètres, employés en médecine ou autres		2	750	6	1.635
90.24	90.24.01	Μανόμετρα—Pressure gauges (manometers)—Manomètres		—	147	2	452
90.24	90.24.02	Θερμοστάται—Thermostats		1	386	2	749
90.24	90.24.04	Ρυθμισταὶ ἑλκυσμοῦ—Oven-draught regulators—Régulateurs de tirage		—	149	—	162
90.24	90.24.05	Λοιπὰ ὄργανα καὶ συσκευαὶ διὰ τὴν μέτρησιν ἢ τὸν ἔλεγχον ὑγροποιημένων ἀερίων ἢ ὑγρῶν κλπ.—Other instruments and appliances for measuring or checking of liquids or gases etc. —Autres appareils et instruments pour la mesure ou le contrôle des fluides gazeux ou liquides etc.		3	304	14	2.526
		Ὁλλανδία—Netherlands—Pays-Bas		—	—	—	14
		Γερμανία Δ.Ο.—Germany F.R.—Allemagne R.F.		—	40	1	397
		Δανία—Denmark—Danemark		—	—	2	404
		Ἡνωμ. Πολιτεῖαι—United States—États-Unis		—	—	—	45
90.25	90.25.01	Ὄργανα καὶ συσκευαὶ δι' ἀναλύσεις φυσικὰς ἢ χημικὰς—Instruments and apparatus for physical analysis—Instruments et appareils pour analyses physiques ou chimiques		—	258	1	783
90.26 A	90.26.01	Μετρηταὶ ὑγρῶν—Liquid meters—Compteurs de liquides		1	303	3	575
90.26 B	90.26.12	Μετρηταὶ ἠλεκτρισμοῦ—Electricity supply meters—Compteurs d' électricité		67	5.592	87	7.280
		Ἡνωμ. Βασίλειον—United Kingdom—Royaume-Uni		35	4.003	48	5.069
		Οὐγγαρία—Hungary—Hongrie		30	1.541	30	1.541
90.27 B	90.27.11	Ἕτεροι μετρηταί, συσκευαὶ ἐνδείξεως τῆς ταχύτητος κλπ.—Other counters, speed indicators etc.—Autres compteurs, indicateurs de vitesse		—	121	1	805
90.28 A	90.28.01	Ἠλεκτρικὰ καὶ ἠλεκτρονικὰ ὄργανα καὶ συσκευαὶ μετρήσεως ἠλεκτρικῶν μεγεθῶν (βολτόμετρα, ἀμπερόμετρα κλπ.)—Electrical or electronic instruments or apparatus for measuring electrical quantities (voltmeters, amperemeters etc.)—Appareils et instruments électriques ou électroniques de mesure des grandeurs électriques (voltmètres. ampèremètres etc.)		1	708	26	4.664
		Γερμανία Δ.Ο.—Germany F.R.—Allemagne R.F.		—	258	2	910
		Ἰταλία—Italy—Italie		—	75	1	426
		Ἡνωμ. Βασίλειον—United Kingdom—Royaume-Uni		—	11	—	226
		Ἡνωμ. Πολιτεῖαι—United States—États-Unis		—	54	1	737
90.28 B	90.28.11	Ἠλεκτρικαὶ καὶ ἠλεκτρονικαὶ συσκευαὶ διὰ τὴν μέτρησιν μὴ ἠλεκτρικῶν μεγεθῶν—Electrical or electronic apparatus for measuring non-electrical quantities—Appareils électriques ou électroniques de mesure des grandeurs non électriques		6	2.114	15	5.669
90.28 Γ	90.28.21	Συσκευαὶ καὶ ὄργανα ἀνιχνεύσεως καὶ μετρήσεως ἀκτινοβολιῶν—Instruments and apparatus for measuring and detecting radiations—Instruments et appareils pour la détection et la mesure des rayonnements		—	31	—	618
91.01 Γ	91.01.21	Ὡρολόγια θυλακίου, βραχίονος κλπ. ἐκ κοινῶν μετάλλων, ἐπεστρωμένων διὰ πολυτίμων τοιούτων—Pocket-watches, wrist-watches etc. of rolled precious metal—Montres de poche, montres-bracelets etc. en métaux communs plaqués ou doublés de métaux précieux	Τεμάχια Number Nombre	1.296	368	4.574	1.181

5. (Συνέχεια) (Continued) (Suite) .....

Ἀξία εἰς χιλιάδας δραχμῶν — *Value: thousand drachmai* — *Valeur: mille drachmes*
Ποσότης εἰς τόννους — *Quantity: metric tons* — *Quantité: tonnes métriques*

Δασμολογική κλάσις Tariff item No du Tarif	Ἀριθμὸς Στατιστικῆς No Statist.	Κυριώτερα ἐμπορεύματα καὶ κυριώτεραι χῶραι Principal commodities and countries Principales marchandises et principaux pays		1963 Μάρτιος March Mars Ποσότης Quant.	1963 Μάρτιος March Mars Ἀξία Val.	1963 Ἰαν. – Μάρτιος Jan. – March Jan. – Mars Ποσότης Quant.	1963 Ἰαν. – Μάρτιος Jan. – March Jan. – Mars Ἀξία Val.
91.01 Δ	91.01.31	Ὡρολόγια θυλακίου ἢ βραχίονος κλπ. ἐκ κοινῶν μετάλλων, ἐπαργύρων ἢ ἐπιχρύσων—Pocket-watches, wrist-watches etc., of base metal, silvered or gilt—Montres de poche, montres-bracelets etc., en métaux communs, dorés ou argentés	Τεμάχια Number Nombre	2.266	310	5.458	796
		Ἑλβετία—Switzerland—Suisse	»	856	203	3.474	655
91.01 Ε	91.01.41	Ὡρολόγια θυλακίου, βραχίονος καὶ τὰ παρόμοια, ἐκ κοινῶν μετάλλων—Pocket-watches, wrist-watches and other watches, of base metals—Montres de poche, montres-bracelets et similaires, en métaux communs	»	20.983	2.671	58.810	7.161
		Ἑλβετία—Switzerland—Suisse	»	15.684	2.167	38.250	5.368
91.04 Β	91.04.11	Λοιπὰ ὡρολόγια—Other clocks—Pendules, réveils etc.	»	20.393	989	49.616	2.212
		Γερμανία Δ.Ο.—Germany F.R.—Allemagne R.F.	»	4.424	369	11.432	902
		Ε.Σ.Σ.Δ.—U.S.S.R.—U.R.S.S.	»	9.150	255	26.750	685
92.04 Α	92.04.01	Ἀκορντεὸν καὶ κονσερτῖναι—Accordions and concertinas—Accordéons et concertinas		—	150	2	451
92.11 Α 2	92.11.02	Φωνογράφοι ἠλεκτρικοὶ μετὰ ἢ ἄνευ ἐνισχυτοῦ καὶ μεγαφώνου καὶ βραχίονες (pick-up)—Electric gramophones with or without amplifiers or loudspeakers, sound heads (pick-up)—Phonographes électriques avec ou sans amplificateur ou haut parleur, pick-up	Τεμάχια Number Nombre	3.973	2.450	13.026	6.929
		Γαλλία—France	»	215	117	2.543	1.370
		Ὁλλανδία—Netherlands—Pays-Bas	»	2.550	790	6.852	2.680
		Γερμανία Δ.Ο.—Germany F.R.—Allemagne R.F.	»	245	371	1.632	1.238
		Ἡνωμ. Πολιτεῖαι—United States—États-Unis	»	75	742	95	875
92.11 Β	92.11.11	Συσκευαὶ περιστροφῆς καὶ ἀλλαγῆς τῶν δίσκων—Record-players and record changers—Tourne-disques et changeurs de disques		1	294	5	924
92.11 Β	92.11.12	Μαγνητόφωνα—Magnetic sound recorders and reproducers—Enregisteurs magnétiques et appareils magnétiques reproducteurs	Τεμάχια Number Nombre	819	1.120	2.708	4.463
		Ὁλλανδία—Netherlands—Pays-Bas	»	46	74	390	515
		Γερμανία Δ.Ο.—Germany F.R.—Allemagne R.F.	»	85	164	384	702
		Αὐστρία—Austria—Autriche	»	350	644	1.402	2.676
92.12 Β 1 β	92.12.12	Δίσκοι γραμμοφώνων, συντονισμένοι κάτω τῶν 78 στροφῶν—Recorded gramophone records less than 78 rounds—Disques de phonographes, enregistrés au dessous de 78 tours		1	328	5	947
		XIX. Ὅπλα καὶ πυρομαχικά—Arms and ammunition—Armes et munitions		**33**	**2.717**	**57**	**5.998**
93.04 Α	93.04.01	Ὅπλα κυνηγετικὰ ἐν γένει—Sporting guns of all kinds—Fusils de chasse de tous genres	Τεμάχια Number Nombre	772	681	2.641	2.537
		Ἰταλία—Italy—Italie	»	310	307	905	894
		Ἱσπανία—Spain—Espagne	»	426	325	1.346	987
93.05	93.05.00	Ἕτερα ὅπλα (πιστόλια μετ' ἐλατηρίου, πεπιεσμένου ἀέρος κλπ.)—Arms of other descriptions (air, spring and similar pistols etc.)—Autres armes (pistolets à ressort, à air comprimé etc.)	»	480	72	877	155
93.07 Α 2	93.07.02	Φυσίγγια ὅπλων κυνηγίου—Cartridges for sporting guns—Cartouches pour fusils de chasse		3	107	3	148
93.07 Α 4	93.07.04	Φυσίγγια ὅπλων καὶ πιστολίων σκοποβολῆς—Cartridges for target rifles—Cartouches pour fusils de tir		—	43	2	136
93.07 Δ 3 β	93.07.34	Κάλυκες φυσιγγίων κυνηγετικῶν ὅπλων, ἐκ χαρτονίου ἢ ἑτέρας ὕλης—Cartridge cases for sporting guns, of paperboard or other materials—Douilles de cartouches pour fusils de chasse, en carton ou autres matières		22	828	30	1.171
		Ἰταλία—Italy—Italie		15	580	18	719

5. (Συνέχεια) (Continued) (Suite) .....

Ἀξία εἰς χιλιάδας δραχμῶν — *Value: thousand drachmai* — *Valeur: mille drachmes*
Ποσότης εἰς τόννους — *Quantity: metric tons* — *Quantité: tonnes métriques*

Δασμολογική κλάσις Tariff item No du Tarif	Ἀριθμὸς Στατιστικῆς No Statist.	Κυριώτερα ἐμπορεύματα καὶ κυριώτεραι χῶραι Principal commodities and countries Principales marchandises et principaux pays	1963 Μάρτιος March Mars Ποσότης Quant.	1963 Μάρτιος March Mars Ἀξία Val.	1963 Ἰαν. – Μάρτιος Jan. – March Jan. – Mars Ποσότης Quant.	1963 Ἰαν. – Μάρτιος Jan. – March Jan. – Mars Ἀξία Val.
		XX. Ἐμπορεύματα καὶ προϊόντα διάφορα, μὴ κατονομαζόμενα, οὐδὲ ἀλλαχοῦ περιλαμβανόμενα—Miscellaneous manufactured articles—Marchandises et produits divers, non dénommés ni compris ailleurs	**53**	**5.721**	**188**	**19.351**
94.01 E	94.01.41	Καθίσματα ἐξ ἄλλων ὑλῶν—Chairs of other materials—Sièges en toute autre matière	—	10	—	10
94.02	94.02.00	Ἔπιπλα ἰατροχειρουργικὰ κλπ.—Medical, surgical etc. furniture—Mobilier médico-chirurgical etc.	1	78	7	439
94.03 B 2 α	94.03.13	Λοιπὰ ἔπιπλα ἐξ οἱασδήποτε ἄλλης ξυλείας, ἀσκάλιστα—Other furniture of any other wood, uncarved—Autres meubles en tout autre bois, non sculptés	—	35	1	133
94.03 B 3 β	94.03.16	Λοιπὰ ἔπιπλα ἐκ κοινῶν μετάλλων—Other furniture of base metals—Autres meubles en métaux communs	1	25	4	164
95.08 A	95.08.01	Τεχνηταὶ κηρῆθραι διὰ κυψέλας—Artificial honeycombs—Cires gaufrées en rayons pour ruches	—	—	—	—
		Ἡνωμ. Πολιτεῖαι—United States—États-Unis	—	—	—	—
96.02.A 2	96.02.05	Ψῆκτραι ὀδόντων—Tooth brushes—Brosses à dents	—	120	1	458
		Γερμανία Δ.Ο.—Germany F.R.—Allemagne R.F.	—	81	—	349
96.02 A 3	96.02.06	Ψῆκτραι, ἀποτελοῦσαι ἀποκλειστικὰ μέρη μηχανῶν ἢ μηχανουργικῶν ἐργαλείων κλπ.—Brushes of a kind used as parts of machines etc.—Brosses constituant des éléments des machines	—	30	1	123
96.02 Δ	96.02.31	Πινέλλα ξυρίσματος—Shaving brushes—Brosses ou pinceaux à barbe	—	87	3	437
96.02 E 2	96.02.42	Χρωστῆρες ἐλαιοχρωματισμοῦ—Brushes for oil paints—Pinceaux pour la peinture à l' huile	—	95	2	514
97.03 A	97.03.01	Ἕτερα ἀθύρματα ἐξ ὑφαντικῶν ὑλῶν, καουτσοὺκ κλπ.—Other toys of textiles, rubber etc.—Autres jouets en matières textiles, en caoutchouc etc.	—	27	—	76
97.03 B	97.03.11	Βῶλοι—Toy marbles—Billes	—	59	—	83
97.03 Γ	97.03.21	Λοιπὰ ἀθύρματα—Other toys—Autres jouets	1	225	14	1.631
97.04 A	97.04.01	Παίγνια μετὰ κινητῆρος ἢ μηχανισμοῦ, διὰ δημοσίους χώρους—Coin or disc operated machines of the kind used in public places—Jeux à moteur ou à mouvement pour lieux publics	2	267	7	699
97.06	97.06.00	Εἴδη καὶ ὄργανα ἀθλοπαιδιῶν ὑπαίθρου, γυμναστικῆς κλπ.—Appliances and apparatus for outdoor games or gymnastics etc.—Articles et engins pour les jeux de plein air, la gymnastique etc.	4	575	13	1.445
		Γαλλία—France	—	31	1	159
		Γερμανία Δ.Ο.—Germany F.R.—Allemagne R.F.	—	17	5	589
		Ἡνωμ. Βασίλειον—United Kingdom—Royaume-Uni	—	3	—	58
97.07 A 1	97.07.01	Ἄγκιστρα ἁλιείας—Fish-hooks—Hameçons	—	25	—	121
		Νορβηγία—Norway—Norvège	—	16	—	97
98.01 A 2	98.01.02	Κομβία ἐξ ἄλλων κοινῶν μετάλλων—Buttons of other base metals—Boutons en autres métaux communs	—	51	—	121
98.01 Γ 4	98.01.24	Κομβία ἐκ πλαστικῶν ὑλῶν—Buttons of plastic materials—Boutons en matières plastiques	—	141	2	496
98.02	98.02.00	Κλεῖστρα, ἀποτελούμενα ἐκ μικρῶν συνδετήρων ἐπὶ ταινίας, κλειόμενα τῇ βοηθείᾳ δρομέως—Slide fasteners—Fermetures à glissière	—	34	2	236

5. (Συνέχεια) ; (Continued) (Suite) .....

Ἀξία εἰς χιλιάδας δραχμῶν / *Value: thousand drachmai* / *Valeur: mille drachmes*
Ποσότης εἰς τόννους / *Quantity: metric tons* / *Quantité: tonnes métriques*

Δασμολογική κλάσις Tariff item No du Tarif	Ἀριθμός Στατιστικῆς No Statist.	Κυριώτερα ἐμπορεύματα καὶ κυριώτεραι χῶραι Principal commodities and countries Principales marchandises et principaux pays		1963 Μάρτιος March Mars Ποσότης Quant.	1963 Μάρτιος March Mars Ἀξία Val.	1963 Ἰαν. – Μάρτιος Jan. – March Jan. – Mars Ποσότης Quant.	1963 Ἰαν. – Μάρτιος Jan. – March Jan. – Mars Ἀξία Val.
98.03 B	98.03.11	Γραφίδες μελανηφόροι (στυλογράφοι) καὶ μέρη αὐτῶν—Stylograph pens and parts thereof—Stylographes et leurs pièces détachées		—	55	1	434
		Ἰταλία—Italy—Italie		—	—	—	78
		Ἡνωμ. Πολιτεῖαι—United States—États-Unis		—	6	—	87
98.03 Γ	98.03.21	Γραφίδες τύπου μολυβδοκονδύλων ἢ μολυβδιδοφόρων, λειτουργοῦσαι διὰ σφαιριδίων καὶ μέρη αὐτῶν—Ball point pens and pencils and parts thereof—Crayons à bille et leurs pièces détachées		11	1.510	40	5.129
		Γαλλία—France		4	383	17	1.603
		Γερμανία Δ.Ο.—Germany F.R.—Allemagne R.F.		5	939	12	2.268
		Ἰταλία—Italy—Italie		1	116	6	614
		Ἡνωμ. Πολιτεῖαι—United States—États-Unis		—	2	1	214
98.05 A	98.05.01	Μολυβδοκόνδυλα μετὰ ξυλίνου ἢ ἄλλου περιβλήματος—Pencils with sheaths of wood or other material—Crayons avec gaine en bois ou autre matière		3	312	7	732
		Γερμανία Δ.Ο.—Germany F.R.—Allemagne R.F.		1	221	5	584
		Τσεχοσλοβακία—Czechoslovakia—Tchécoslovaquie		1	47	1	104
98.08 A	98.08.01	Ταινίαι γραφομηχανῶν κλπ.—Typewriter and similar ribbons—Rubans encreurs pour machines à écrire etc.		—	108	1	428
		Γερμανία Δ.Ο.—Germany F.R.—Allemagne R.F.		—	74	—	150
		Ἡνωμ. Βασίλειον—United Kingdom—Royaume-Uni		—	27	—	165
98.10	98.10.01	Ἀναπτῆρες μηχανικοί—Mechanical lighters—Briquets et allumeurs mécaniques	Τεμάχια Number Nombre	29.585	91	41.015	227
		Αὐστρία—Austria—Autriche	»	28.440	67	28.440	67
		Ἰαπωνία—Japan—Japon	»	—	—	11.310	127
98.10	98.10.03	Λοιποὶ ἀναπτῆρες—Other lighters—Autres briquets et allumeurs	»	61.274	407	149.084	876
		Αὐστρία—Austria—Autriche	»	18.784	137	87.184	441
		Ἰαπωνία—Japan—Japon	»	42.348	246	55.521	367
98.12 B	98.12.11	Κτένια κτενίσματος κλπ., ἐξ ἄλλων ὑλῶν—Toilet combs etc. of other materials—Peignes à coiffer etc. en autres matières		—	60	—	245
98.15	98.15.00	Θερμομονωτικαὶ φιάλαι καὶ ἕτερα ἰσοθερμικὰ δοχεῖα—Vacuum flasks and other vacuum vessels—Bouteilles isolantes et autres récipients isothermiques		10	278	22	627
		Γερμανία Δ.Ο.—Germany F.R.—Allemagne R.F.		—	16	—	48
		Τσεχοσλοβακία—Czechoslovakia—Tchécoslovaquie		—	13	1	34
		Οὐγγαρία—Hungary—Hongrie		—	33	1	81
		Χόγκ-Κόγκ—Hong—Kong		8	171	16	353
98.16 A	98.16.01	Ἀνδρείκελα διὰ ράπτας καὶ τὰ παρόμοια—Tailors' dummies and other lay figures—Mannequins pour tailleurs et similaires		—	21	—	21
		XXI. Ἀντικείμενα τέχνης, συλλογῶν καὶ ἀρχαιοτήτων —Works of art, collectors' pieces and antiques —Objets d' art, de collection et d' antiquité		—	200	1	331
99.01	99.01.00	Ζωγραφικοὶ πίνακες καὶ σχέδια, ἅπαντα κατεσκευασμένα διὰ χειρὸς κλπ.—Paintings, drawing and pastels, executed by hand etc.—Tableaux, peintures et dessins faits à la main etc.		—	—	—	81
99.02	99.02.00	Εἰκόνες χαρακτικῆς κλπ., πρωτότυποι—Original engravings etc—Gravures etc. originales		—	—	—	48
99.06	99.06.00	Ἀντικείμενα ἀρχαιολογικὰ ἄνω τῶν 100 ἐτῶν—Antiques of an age exceeding 100 years—Objets d' antiquité ayant plus de 100 ans d' âge		—	100	—	200

Ἐξαγωγαὶ ἐμπορευμάτων κατὰ κλάσεις τοῦ Ἑλληνικοῦ Τελωνειακοῦ Δασμολογίου
6. Commodity exports by items of the Greek Customs Tariff
Exportation des marchandises d'après les numéros du Tarif Douanier de la Grèce

Ἀξία εἰς χιλιάδας δραχμῶν — *Value: thousand drachmai* — *Valeur: mille drachmès*
Ποσότης εἰς τόννους — *Quantity: metric tons* — *Quantité: tonnes métriques*

Δασμολογική κλάσις Tariff item No du Tarif	Ἀριθμὸς Στατιστικῆς No Statist.	Κυριώτερα ἐμπορεύματα καὶ κυριώτεραι χῶραι Principal commodities and countries Principales marchandises et principaux pays	1963 Μάρτιος March Mars Ποσότης Quant.	1963 Μάρτιος March Mars Ἀξία Val.	1963 Ἰαν. – Μάρτιος Jan. – March Jan. – Mars Ποσότης Quant.	1963 Ἰαν. – Μάρτιος Jan. – March Jan. – Mars Ἀξία Val.
		I. Ζῷα ζῶντα καὶ προϊόντα τοῦ ζωικοῦ βασιλείου—Live animals, animal products—Animaux vivants et produits du règne animal	**168**	**8.363**	**486**	**21.573**
01.01	01.01.01 -01.01.31	Ἵπποι, ὄνοι καὶ ἡμίονοι, ζῶντες—Live horses, asses and mules —Chevaux, ânes et mulets vivants	**60**	**325**	**222**	**1.161**
		Ἰταλία—Italy—Italie	60	325	222	1.161
03.01 B	03.01.11	Ἰχθεῖς νωποί, λοιποί—Fish fresh, other—Poissons frais, autres	**21**	**640**	**74**	**2.254**
		Ὀλλανδία—Netherlands—Pays-Bas	13	362	58	1.630
		Ἰταλία—Italy—Italie	2	107	10	453
04.03 A	04.03.01	Βούτυρον τετηγμένον, μαγειρικῆς χρήσεως—Melted cooking butter—Beurre de cuisine, fondu	—	—	—	—
04.04	04.04.01 -04.04.20	Τυρός—Cheese—Fromages	**13**	**329**	**36**	**943**
		Γαλλία—France	—	—	2	90
		Γερμανία Δ.Ο.—Germany F.R.—Allemagne R.F.	5	116	10	232
		Ἰταλία—Italy—Italie	—	—	1	22
		Μάλτα—Malta—Malte	—	—	—	19
		Ἡνωμ. Πολιτεῖαι—United States—États-Unis	—	—	5	138
		Καναδᾶς—Canada	4	102	7	169
		Λίβανος—Lebanon—Liban	—	—	—	—
		Αὐστραλία—Australia—Australie	2	60	2	60
04.06	04.06.00	Μέλι φυσικόν—Natural honey—Miel naturel	**7**	**207**	**16**	**418**
		Βέλγιον-Λουξ.—Belgium-Lux.—Belgique-Lux.	—	17	5	121
		Ἡνωμ. Βασίλειον—United Kingdom—Royaume-Uni	2	69	5	142
		Ἡνωμ. Πολιτεῖαι—United States—États-Unis	2	93	2	93
		Λίβανος—Lebanon—Liban	—	—	1	27
05.02	05.02.01	Τρίχες χονδραὶ χοίρου—Pigs' coarse hair—Poils de porc grossiers	**4**	**87**	**14**	**261**
		Ἰταλία—Italy—Italie	4	87	14	261
05.04 A	05.04.01	Ἔντερα, κύστεις κλπ. ζώων, βρώσιμα—Guts, bladders etc. of animals, edible—Boyaux, vessies etc. d'animaux, comestibles	**1**	**536**	**14**	**2.744**
		Γερμανία Δ.Ο.—Germany F.R.—Allemagne R.F.	—	218	3	1.157
		Φινλανδία—Finland—Finlande	—	—	1	568
		Τσεχοσλοβακία—Czechoslovakia—Tchécoslovaquie	—	318	—	318
05.04 B 2	05.04.12	Ἔντερα, κύστεις κλπ. ζώων, μὴ βρώσιμα, ἕτερα—Guts, bladders etc. of animals, inedible, other—Boyaux, vessies etc. d'animaux, non comestibles, autres	—	—	—	**111**
		Γαλλία—France	—	—	—	—
		Γερμανία Δ.Ο.—Germany F.R.—Allemagne R.F.	—	—	—	71
		Φινλανδία—Finland—Finlande	—	—	—	40
05.13 A	05.13.01	Σπόγγοι φυσικοί, ἀκατέργαστοι—Natural sponges, unworked —Éponges naturelles, brutes	—	—	—	**38**
		Γαλλία—France	—	—	—	—
		Ἰταλία—Italy—Italie	—	—	—	38
		Ἡνωμ. Πολιτεῖαι—United States—États-Unis	—	—	—	—
05.13 B	05.13.11	Σπόγγοι φυσικοί, κατειργασμένοι—Natural sponges, worked —Éponges naturelles, travaillées	**8**	**5.258**	**18**	**11.958**
		Γαλλία—France	—	—	—	97
		Βέλγιον-Λουξ.—Belgium-Lux.—Belgique-Lux.	—	—	—	—
		Γερμανία Δ.Ο.—Germany F.R.—Allemagne R.F.	1	655	2	1.604
		Ἡνωμ. Βασίλειον—United Kingdom—Royaume-Uni	—	127	—	272
		Ε.Σ.Σ.Δ.—U.S.S.R.—U.R.S.S.	2	1.246	2	1.246
		Ἡνωμ. Πολιτεῖαι—United States—États-Unis	—	406	—	796
		Καναδᾶς—Canada	—	34	—	34
		Ἰαπωνία—Japan—Japon	2	1.837	9	6.574

6. (Συνέχεια) (Continued) (Suite) .....

Ἀξία εἰς χιλιάδας δραχμῶν — Value: thousand drachmai — Valeur : mille drachmes
Ποσότης εἰς τόννους — Quantity: metric tons — Quantité : tonnes métriques

Δασμολογική κλάσις Tariff item No du Tarif	Ἀριθμὸς Στατιστικῆς No Statist.	Κυριώτερα ἐμπορεύματα καὶ κυριώτεραι χῶραι Principal commodities and countries Principales marchandises et principaux pays	1963 Μάρτιος March Mars Ποσότης Quant.	1963 Μάρτιος March Mars Ἀξία Val.	1963 Ἰαν. – Μάρτιος Jan. – March Jan. – Mars Ποσότης Quant.	1963 Ἰαν. – Μάρτιος Jan. – March Jan. – Mars Ἀξία Val.
		II. Προϊόντα τοῦ φυτικοῦ βασιλείου—Vegetable products—Produits du règne végétal	**23.837**	**134.332**	**101.811**	**474.399**
07.01 A	07.01.01	Γεώμηλα—Potatoes—Pommes de terre	—	—	—	—
07.01 B	07.01.11	Ἐλαῖαι νωπαί—Olives, fresh—Olives fraîches	—	—	—	—
07.01 Γ	07.01.21	Τομάται νωπαί—Tomatoes, fresh—Tomates fraîches	—	—	—	2
07.01 Δ 2	07.01.32	Κρόμμυα, ἀσκαλώνια καὶ σκόρδα μὲ τὸ φύλλωμα αὐτῶν ἀπεξηραμμένον—Onions, shallots and garlic with their leaves dried—Oignons, échalotes et aulx ayant leur feuillage séché	**334**	**2.528**	**517**	**4.129**
		Γερμανία Δ.Ο.—Germany F.R.—Allemagne R.F.	220	1.613	250	1.894
		Γιουγκοσλαβία—Yugoslavia—Yougoslavie	29	62	29	62
		Ρουμανία—Rumania—Roumanie	75	742	169	1.631
07.01 E	07.01.41	Φασολάκια νωπά—Beans, fresh—Haricots verts	—	—	—	—
07.01 E	07.01.44	Ἀγγούρια—Cucumbers—Concombres	—	—	—	—
07.01 E	07.01.45	Λαχανικὰ νωπά, ἕτερα—Vegetables, fresh, other—Légumes à l'état frais, autres	**51**	**183**	**89**	**365**
		Γερμανία Δ.Ο.—Germany F.R.—Allemagne R.F.	51	183	85	343
		Αὐστρία—Austria—Autriche	—	—	—	—
07.03 A	07.03.01	Ἐλαῖαι ἐν ἅλμῃ—Olives in brine—Olives en saumure	**149**	**2.560**	**378**	**6.840**
		Ἰταλία—Italy—Italie	67	1.195	158	2.908
		Σουδάν—Sudan—Soudan	12	168	13	180
		Ἡνωμ. Πολιτεῖαι—United States—États-Unis	42	837	136	2.856
		Καναδᾶς—Canada	—	—	—	—
		Σαουδική Ἀραβία—Saudi Arabia—Arabie Séoudite	5	74	25	322
07.03 B	07.03.11	Λοιπὰ λαχανικὰ ἐν ἅλμῃ—Other vegetables in brine—Autres légumes en saumure	—	—	—	4
07.05 A	07.05.01	Φασίολοι—Beans, dried—Haricots secs	12	76	166	1.028
		Γαλλία—France	—	—	96	529
		Γερμανία Δ.Ο.—Germany F.R.—Allemagne R.F.	—	—	42	314
		Ἰσραήλ—Israel—Israël	10	60	10	60
07.05 E	07.05.41	Φακῆ—Lentils—Lentilles	—	—	—	—
08.02	08.02.01	Πορτοκάλια—Oranges	**4.567**	**15.359**	**35.621**	**105.569**
		Γερμανία Δ.Ο.—Germany F.R.—Allemagne R.F.	2.053	6.757	4.564	14.826
		Ἡνωμ. Βασίλειον—United Kingdom—Royaume-Uni	—	—	642	2.179
		Φινλανδία—Finland—Finlande	—	—	—	—
		Αὐστρία—Austria—Autriche	860	2.920	5.528	16.400
		Γιουγκοσλαβία—Yugoslavia—Yougoslavie	648	2.432	4.616	14.467
		Ε.Σ.Σ.Δ.—U.S.S.R.—U.R.S.S.	—	—	15.383	42.031
		Γερμανία Ἀνατ.—Germany east.—Allemagne orient.	—	—	659	1.821
		Πολωνία—Poland—Pologne	—	—	—	—
		Τσεχοσλοβακία—Czechoslovakia—Tchécoslovaquie	—	—	—	—
08.02	08.02.02	Μανδαρίνια—Mandarines	—	—	**666**	**2.553**
		Γερμανία Δ.Ο.—Germany F.R.—Allemagne R.F.	—	—	501	1.954
		Φινλανδία—Finland—Finlande	—	—	—	—
		Αὐστρία—Austria—Autriche	—	—	6	18
		Γιουγκοσλαβία—Yugoslavia—Yougoslavie	—	—	121	441
		Πολωνία—Poland—Pologne	—	—	—	—
		Τσεχοσλοβακία—Czechoslovakia—Tchécoslovaquie	—	—	36	139
		Οὐγγαρία—Hungary—Hongrie	—	—	—	—
08.02	08.02.03	Λεμόνια—Lemons—Limons	**5.817**	**25.924**	**16.222**	**63.480**
		Γαλλία—France	646	3.386	2.032	8.903
		Γερμανία Δ.Ο.—Germany F.R.—Allemagne R.F.	110	450	1.227	4.480
		Φινλανδία—Finland—Finlande	79	291	79	291
		Γιουγκοσλαβία—Yugoslavia—Yougoslavie	1.654	7.128	2.051	8.700
		Ε.Σ.Σ.Δ.—U.S.S.R.—U.R.S.S.	—	—	1.178	3.982
		Γερμανία Ἀνατ.—Germany east.—Allemagne orient.	121	449	1.588	5.438
		Πολωνία—Poland—Pologne	551	2.946	2.551	10.080
		Τσεχοσλοβακία—Czechoslovakia—Tchécoslovaquie	1.209	4.773	1.465	5.723
		Βουλγαρία—Bulgaria—Bulgarie	1.280	5.773	1.982	8.015

6. (Συνέχεια) (Continued) (Suite) .....

Ἀξία εἰς χιλιάδας δραχμῶν — *Value: thousand drachmai* — *Valeur: mille drachmes*
Ποσότης εἰς τόννους — *Quantity: metric tons* — *Quantité: tonnes métriques*

Δασμολογική κλάσις Tariff item No du Tarif	Ἀριθμὸς Στατιστικῆς No Statist.	Κυριώτερα ἐμπορεύματα καὶ κυριώτεραι χῶραι Principal commodities and countries Principales marchandises et principaux pays	1963 Μάρτιος March Mars Ποσότης Quant.	1963 Μάρτιος March Mars Ἀξία Val.	1963 Ἰαν. – Μάρτιος Jan. – March Jan. – Mars Ποσότης Quant.	1963 Ἰαν. – Μάρτιος Jan. – March Jan. – Mars Ἀξία Val.
08.02	08.02.04	Κίτρα—Citrons—Cédrats	87	905	170	1.759
08.03 B	08.03.11	Σῦκα ξηρὰ—Figs, dried—Figues sèches	606	2.603	2.838	12.811
		Γαλλία—France	54	273	329	1.358
		Γερμανία Δ.Ο.—Germany F.R.—Allemagne R.F.	—	—	—	—
		Ἡνωμ. Βασίλειον—United Kingdom—Royaume-Uni	—	—	40	159
		Αὐστρία—Austria—Autriche	—	—	—	—
		Ε.Σ.Σ.Δ.—U.S.S.R.—U.R.S.S.	552	2.330	1.002	4.236
		Γερμανία Ἀνατ.—Germany east.—Allemagne orient.	—	—	25	105
		Πολωνία—Poland—Pologne	—	—	29	125
		Ἡνωμ. Πολιτεῖαι—United States—États-Unis	—	—	2	30
		Αἴγυπτος—Egypt—Égypte	—	—	999	4.803
08.04 A	08.04.01	Σταφυλαὶ νωπαί—Grapes, fresh—Raisins frais	—	—	270	1.289
		Γερμανία Δ.Ο.—Germany F.R.—Allemagne R.F.	—	—	270	1.289
		Ἡνωμ. Βασίλειον—United Kingdom—Royaume-Uni	—	—	—	—
		Νορβηγία—Norway—Norvège	—	—	—	—
		Φινλανδία—Finland—Finlande	—	—	—	—
		Αὐστρία—Austria—Autriche	—	—	—	—
08.04 B 1	08.04.11	Σταφὶς μέλαινα κοινή—Grapes, dried, common, black—Raisins secs, noirs, ordinaires	3.451	25.900	10.886	81.050
		Γαλλία—France	3	28	67	472
		Βέλγιον-Λουξ.—Belgium-Lux.—Belgique-Lux.	6	50	13	104
		Ὁλλανδία—Netherlands—Pays-Bas	437	3.318	2.112	16.004
		Γερμανία Δ.Ο.—Germany F.R.—Allemagne R.F.	196	1.423	407	2.964
		Ἡνωμ. Βασίλειον—United Kingdom—Royaume-Uni	2.764	20.782	7.784	57.988
		Ἰρλανδία—Ireland—Irlande	20	147	308	2.047
		Δανία—Denmark—Danemark	9	53	23	158
		Ἑλβετία—Switzerland—Suisse	—	—	3	30
		Αὐστρία—Austria—Autriche	4	31	4	31
		Ε.Σ.Σ.Δ.—U.S.S.R.—U.R.S.S.	—	—	—	—
		Γερμανία Ἀνατ.—Germany east.—Allemagne orient.	—	—	100	735
08.04 B 2	08.04.12	Σταφὶς Σουλτανῖνα—Grapes, dried, Sultanas—Raisins secs Sultanine	7.370	47.397	22.694	146.984
		Γαλλία—France	427	2.785	1.433	9.317
		Γερμανία Δ.Ο.—Germany F.R. Allemagne R.F	1.072	7.613	3.664	26.159
		Ἰταλία—Italy—Italie	91	583	614	3.890
		Ἡνωμ. Βασίλειον—United Kingdom—Royaume-Uni	338	2.159	961	6.178
		Ἰρλανδία—Ireland—Irlande	—	—	186	1.162
		Φινλανδία—Finland—Finlande	255	1.583	714	4.512
		Ἑλβετία—Switzerland—Suisse	75	486	211	1.390
		Αὐστρία—Austria—Autriche	41	274	124	811
		Γιουγκοσλαβία—Yugoslavia—Yougoslavie	302	1.979	902	5.687
		Ε.Σ.Σ.Δ.—U.S.S.R.—U.R.S.S.	4.202	26.166	8.250	51.472
		Γερμανία Ἀνατ.—Germany east.—Allemagne orient.	—	—	1.554	9.665
		Πολωνία—Poland—Pologne	—	—	271	1.700
		Τσεχοσλοβακία—Czechoslovakia—Tchécoslovaquie	56	376	397	2.609
		Οὐγγαρία—Hungary—Hongrie	61	395	377	2.443
		Ἰσραήλ—Israel—Israël	17	128	37	279
08.04 B 2	08.04.13	Σταφὶς Ροζακί—Grapes, dried, Razaki—Raisins secs Rozaki	13	64	90	472
		Ὁλλανδία—Netherlands—Pays-Bas	—	—	6	37
		Ἰταλία—Italy—Italie	—	—	36	182
		Νορβηγία—Norway—Norvège	—	—	3	14
		Φινλανδία—Finland—Finlande	—	—	9	48
		Αὐστρία—Austria—Autriche	—	—	—	—
08.05 B 3β	08.05.16	Ἀμύγδαλα, ἄνευ κελύφους—Almonds, shelled—Amandes sans coques	—	23	—	23
08.05 B 4	08.05.17	Φιστίκια—Pistachios—Pistaches	2	106	12	834
08.06	08.06.01	Μῆλα νωπὰ—Apples, fresh—Pommes fraîches	2	8	3.684	9.938
		Γερμανία Δ.Ο.—Germany F.R.—Allemagne R.F.	—	—	2.286	6.135
		Σουηδία—Sweden—Suède	—	—	—	—
		Φινλανδία—Finland—Finlande	—	—	1.396	3.794
		Σαουδική Ἀραβία—Saudi Arabia—Arabie Séoudite	—	—	—	—
08.07 A	08.07.02	Βερύκοκκα νωπὰ—Apricots, fresh—Abricots frais	—	—	—	—
		Γερμανία Δ.Ο.—Germany F.R.—Allemagne R.F.	—	—	—	—
		Αὐστρία—Austria—Autriche	—	—	—	—
		Γερμανία Ἀνατ.—Germany east.—Allemagne orient.	—	—	—	—
08.07 A	08.07.03	Ροδάκινα νωπὰ—Peaches, fresh—Pêches fraîches	—	—	—	—
		Ὁλλανδία—Netherlands—Pays-bas	—	—	—	—
		Γερμανία Δ.Ο.—Germany F.R.—Allemagne R.F.	—	—	—	—
		Ἡνωμ. Βασίλειον—United Kingdom—Royaume-Uni	—	—	—	—

6. (Συνέχεια) (Continued) (Suite) .....

Ἀξία εἰς χιλιάδας δραχμῶν — *Value: thousand drachmai* — *Valeur: mille drachmes*
Ποσότης εἰς τόννους — *Quantity: metric tons* — *Quantité: tonnes métriques*

Δασμολογική κλάσις Tariff item No du Tarif	Ἀριθμὸς Στατιστικῆς No Statist.	Κυριώτερα ἐμπορεύματα καὶ κυριώτεραι χῶραι Principal commodities and countries Principales marchandises et principaux pays	1963 Μάρτιος March Mars Ποσότης Quant.	1963 Μάρτιος March Mars Ἀξία Val.	1963 Ἰαν. – Μάρτιος Jan. – March Jan. – Mars Ποσότης Quant.	1963 Ἰαν. – Μάρτιος Jan. – March Jan. – Mars Ἀξία Val.
08.08	08.08.00	Ὀπῶραι (τύπου χαμαικεράσων, κουμάρων, φράουλας, μούρων κλπ.), νωπαί—Berries, fresh (strawberries, blackberries etc.)—Baies fraîches (fraises, mûres etc.)	—	—	—	—
		Γερμανία Δ.Ο.—Germany F.R.—Allemagne R.F.	—	—	—	—
08.13	08.13.00	Φλοιοὶ ἐσπεριδοειδῶν καὶ πεπόνων, νωποὶ ἢ διατετηρημένοι ἐν ἅλμῃ κλπ.—Peel of citrus fruit and melons, fresh or preserved in brine etc.—Écorces d'agrumes et de melons, fraîches ou dans l'eau salée etc.	312	3.218	630	6.487
		Γερμανία Ἀνατ.—Germany east.—Allemagne orient.	312	3.218	630	6.487
09.10 A	09.10.01	Κρόκος (ζαφορά)—Saffron—Safran	—	6	—	30
09.10 Γ	09.10.21	Δαφνόφυλλα—Bay leaves—Feuilles de laurier	17	104	39	239
		Γαλλία—France	—	—	—	—
		Γερμανία Δ.Ο.—Germany F.R.—Allemagne R.F.	—	—	—	—
		Ε.Σ.Σ.Δ.—U.S.S.R.—U.R.S.S.	—	—	—	—
		Πολωνία—Poland—Pologne	—	—	—	—
		Ἰαπωνία—Japan—Japon	17	104	29	175
10.01 A	10.01.01	Σῖτος—Wheat—Froment	—	—	—	—
10.06 B 2	10.06.12	Ὄρυζα ἀποφλοιωμένη, μὲ ἀπεξεσμένον τὸ περικάρπιον—Rice ground to remove the pericarp—Riz mondé, en grains dépouillés du péricarpe	—	—	—	—
10.07 A	10.07.01	Κέγχρος—Millet	—	—	—	—
12.01 Γ	12.01.03	Ἡλιανθόσπορος—Sunflower seed—Graines de tournesol	41	323	496	2.855
		Ἱσπανία—Spain—Espagne	—	—	262	1.303
		Ἡνωμ. Πολιτεῖαι—United States—États-Unis	—	—	24	123
		Ἰσραήλ—Israel—Israel	41	323	159	1.186
12.01 Δ	12.01.04	Σήσαμος—Sesamum seeds—Graines de sésame	1	15	1	15
		Βέλγιον-Λουξ.—Belgium-Lux.—Belgique-Lux.	—	—	—	—
		Ἡνωμ. Βασίλειον—United Kingdom—Royaume-Uni	1	15	1	15
12.02	12.02.00	Ἄλευρα ἐλαιωδῶν σπόρων καὶ καρπῶν κλπ.—Flour of oilseeds and oleagenous fruits etc.—Farines de graines et de fruits oléagineux etc.	6	103	8	138
		Γερμανία Δ.Ο.—Germany F.R.—Allemagne R.F.	—	—	1	20
		Ἰταλία—Italy—Italie	1	19	1	19
		Ἡνωμ. Βασίλειον—United Kingdom—Royaume-Uni	5	83	5	83
12.07 Γ 1 β	12.07.22	Φυτὰ κλπ., χρησιμοποιούμενα εἰς τὴν ἀρωματοποιίαν, ἀπεξηραμμένα—Plants etc. used in perfumery, dried—Plantes etc. utilisées en parfumerie, sèches	25	384	96	1.415
		Γερμανία Δ.Ο.—Germany F.R.—Allemagne R.F.	1	4	10	53
		Ἰταλία—Italy—Italie	2	65	5	263
		Ἐλβετία—Switzerland—Suisse	—	—	1	6
		Ἡνωμ. Πολιτεῖαι—United States—États-Unis	10	169	54	814
		Καναδᾶς—Canada	—	—	3	45
12.07 Γ 2 β	12.07.24	Φυτὰ κλπ., χρησιμοποιούμενα εἰς τὴν ἰατρικήν, ἀπεξηραμμένα—Plants etc. used in pharmacy, dried—Plantes etc. utilisées en médecine, sèches	12	68	67	361
		Γαλλία—France	—	—	—	7
		Γερμανία Δ.Ο.—Germany F.R.—Allemagne R.F.	—	—	4	124
		Ἰταλία—Italy—Italie	1	29	—	29
		Ἡνωμ. Πολιτεῖαι—United States—États-Unis	11	—	10	30
12.08 A 1	12.08.01	Κεράτια (χαρούπια) νωπὰ ἢ ἀπεξηραμμένα—Locust beans (carobs), fresh or dried—Caroubes fraîches ou sèches	—	1	864	1.342
		Ἰταλία—Italy—Italie	—	—	800	1.181
		Αἴγυπτος—Egypt—Égypte	—	—	—	—
12.08 A 2	12.08.02	Κεράτια (χαρούπια) κονιοποιημένα—Locust beans (carobs) powdered—Caroubes pulvérisées	751	1.127	4.117	6.310
		Ἰταλία—Italy—Italie	698	1.052	2.302	3.523
		Ἡνωμ. Βασίλειον—United Kingdom—Royaume-Uni	—	—	649	939
		Μάλτα—Malta—Malte	—	—	982	1.556
		Ἡνωμ. Πολιτεῖαι—United States—États-Unis	—	—	10	17

6. (Συνέχεια) (Continued) (Suite) .....

Ἀξία εἰς χιλιάδας δραχμῶν — *Value: thousand drachmai* — *Valeur: mille drachmes*
Ποσότης εἰς τόννους — *Quantity: metric tons* — *Quantité: tonnes métriques*

Δασμολογική κλάσις Tariff item No du Tarif	Ἀριθμός Στατιστικῆς No Statist.	Κυριώτερα ἐμπορεύματα καὶ κυριώτεραι χῶραι Principal commodities and countries Principales marchandises et principaux pays	1963 Μάρτιος March Mars Ποσότης Quant.	1963 Μάρτιος March Mars Ἀξία Val.	1963 Ἰαν. - Μάρτιος Jan. - March Jan. - Mars Ποσότης Quant.	1963 Ἰαν. - Μάρτιος Jan. - March Jan. - Mars Ἀξία Val.
12.08 B	12.08.11	Χαρουπόσπορος—Carob seeds—Graines de caroubes	49	238	769	3.681
		Ὁλλανδία—Netherlands—Pays-Bas	—	—	85	407
		Ἰταλία—Italy—Italie	—	—	130	624
		Ἡνωμ. Βασίλειον—United Kingdom—Royaume-Uni	—	—	—	—
		Ἐλβετία—Switzerland—Suisse	49	238	554	2.650
13.02 A	13.02.01	Μαστίχη (λευκὴ ἢ μὴ)—Gum, bleached or not—Gomme (blanche ou non)	26	3.188	68	8.427
		Γαλλία—France	—	42	1	89
		Γερμανία Δ.Ο—Germany F.R.—Allemagne R.F.	—	48	1	127
		Ἡνωμ. Βασίλειον—United Kingdom—Royaume-Uni	—	—	—	—
		Ε.Σ.Σ.Δ.—U.S.S.R.—U.R.S.S.	—	—	—	—
		Τσεχοσλοβακία—Czechoslovakia—Tchécoslovaquie	—	—	—	—
		Βουλγαρία—Bulgaria—Bulgarie	3	254	3	254
		Λιβύη—Libya—Libye	3	263	8	711
		Ἡνωμ. Πολιτεῖαι—United States—États-Unis	2	159	3	242
		Λίβανος—Lebanon—Liban	—	—	1	217
		Ἰράκ—Iraq—Irak	15	2.211	40	5.879
14.03 A	14.03.01	Φυτικαὶ ὕλαι, χρησιμοποιούμεναι διὰ τὴν κατασκευὴν σαρώθρων—Vegetable materials of a kind used in brooms—Matières végétales employées pour la fabrication des balais	75	861	108	1.257
		Γαλλία—France	—	—	—	—
		Τσεχοσλοβακία—Czechoslovakia—Tchécoslovaquie	42	456	42	456
		Οὐγγαρία—Hungary—Hongrie	—	—	—	—
		Κύπρος—Cyprus—Chypre	21	273	34	420
		Λίβανος—Lebanon—Liban	—	—	—	—
		Ἰσραήλ—Israel—Israël	—	—	15	180
		III. Λίπη καὶ ἔλαια (ζωικὰ καὶ φυτικά). Προϊόντα τῆς διασπάσεως αὐτῶν. Λίπη βρώσιμα, ἐπεξειργασμένα. Κηροὶ ζωικῆς ἢ φυτικῆς προελεύσεως—Animal and vegetable fats and oils and their cleavage products. Prepared edible fats. Animal and vegetable waxes—Graisses et huiles (animales et végétales). Produits de leur dissociation. Graisses alimentaires élaborées. Cires d'origine animale ou végétale	**1.650**	**30.899**	**3.442**	**66.511**
15.07 A	15.07.01	Ἔλαιον ἐλαιῶν—Olive oil—Huile d'olives	559	13.400	1.588	37.931
		Ἰταλία—Italy—Italie	329	8.568	1.033	26.479
		Ἡνωμ. Βασίλειον—United Kingdom—Royaume-Uni	—	—	—	—
		Ἡνωμ. Πολιτεῖαι—United States—États-Unis	189	3.913	424	8.435
		Καναδᾶς—Canada	—	—	6	155
		Σαουδικὴ Ἀραβία—Saudi Arabia—Arabie Séoudite	—	—	10	217
		Αὐστραλία—Australia—Australie	39	917	52	1.215
15.07 A 2	15.07.45	Λοιπὰ μὴ κατονομαζόμενα ἔλαια, μὴ βρώσιμα—Other oils n.e.s., inedible—Autres huiles n.d.a. non comestibles	1.090	17.499	1.854	28.579
		Ἐλβετία—Switzerland—Suisse	550	8.737	1.163	17.710
		Βουλγαρία—Bulgaria—Bulgarie	339	5.690	339	5.690
		IV. Προϊόντα τῶν βιομηχανιῶν εἰδῶν διατροφῆς. Ποτά, οἰνοπνευματοῦχα ὑγρὰ καὶ ὄξος. Καπνὰ—Prepared foodstuffs. Beverages, spirits and vinegar. Tobacco—Produits des industries alimentaires. Boissons liquides alcooliques et vinaigres. Tabacs	**9.832**	**301.766**	**31.066**	**1.097.338**
16.04 A 4	16.04.05	Λοιποὶ ἰχθεῖς, παρεσκευασμένοι ἢ διατετηρημένοι—Other fish, prepared or preserved—Autres poissons, préparés ou conservés	—	—	—	—
17.04 Δ	17.04.04	Λουκούμια—Turkish delight—Rahat loucoum	1	42	6	148
17.04 E	17.04.05	Χαλβᾶς—Halva	10	189	23	395
		Ἡνωμ. Βασίλειον—United Kingdom—Royaume-Uni	5	81	5	92
		Ἡνωμ. Πολιτεῖαι—United States—États-Unis	—	—	5	79
		Αὐστραλία—Australia—Australie	—	—	3	35

6. (Συνέχεια) (Continued) (Suite) .....

Ἀξία εἰς χιλιάδας δραχμῶν — *Value: thousand drachmai* — *Valeur: mille drachmes*
Ποσότης εἰς τόννους — *Quantity: metric tons* — *Quantité: tonnes métriques*

Δασμολογική κλάσις Tariff item No du Tarif	Ἀριθμὸς Στατιστικῆς No Statist.	Κυριώτερα ἐμπορεύματα καὶ κυριώτεραι χῶραι Principal commodities and countries Principales marchandises et principaux pays	1963 Μάρτιος March Mars Ποσότης Quant.	1963 Μάρτιος March Mars Ἀξία Val.	1963 Ἰαν. – Μάρτιος Jan. – March Jan. – Mars Ποσότης Quant.	1963 Ἰαν. – Μάρτιος Jan. – March Jan. – Mars Ἀξία Val.
17.04 Z	17.04.06	Τσίκλες—Chewing-gum and the like—Chicles	—	2	6	375
		Λιβύη—Libya—Libye	—	—	1	66
		Λίβανος—Lebanon—Liban	—	—	1	98
		Συρία—Syria—Syrie	—	—	3	197
17.05 A	17.05.01	Σιρόπια παντοειδῆ—Syrups of all kinds—Sirops de tout genre	—	—	—	—
20.01 Γ1	20.01.21	Ἐλαῖαι παρεσκευασμέναι ἢ διατετηρημέναι δι' ὄξους κλπ.—Olives prepared or preserved by vinegar etc.—Olives préparées ou conservées au vinaigre etc.	10	215	75	1.326
		Ἡνωμ. Πολιτεῖαι—United States—États-Unis	6	111	14	323
		Καναδᾶς—Canada	—	—	2	30
		Αὐστραλία—Australia—Australie	1	37	52	855
20.01 Γ3	20.01.23	Λοιπὰ λαχανικὰ παρεσκευασμένα ἢ διατετηρημένα δι' ὄξους κλπ.—Other vegetables prepared or preserved by vinegar etc.—Autres légumes préparés ou conservés au vinaigre etc.	111	1.135	213	2.244
		Γαλλία—France	10	105	18	199
		Ἡνωμ. Πολιτεῖαι—United States—États-Unis	83	818	169	1.727
20.02 B	20.02.11	Ἐλαῖαι παρεσκευασμέναι ἢ διατετηρημέναι ἄνευ ὄξους κλπ.—Olives prepared or preserved otherwise than by vinegar etc.—Olives preparées ou conservées sans vinaigre etc.	1.998	22.597	5.122	58.443
		Ἰταλία—Italy—Italie	182	2.682	493	7.266
		Ἡνωμ. Βασίλειον—United Kingdom—Royaume-Uni	9	166	24	376
		Ε.Σ.Σ.Δ.—U.S.S.R.—U.R.S.S.	312	3.515	498	5.034
		Ρουμανία—Rumania—Roumanie	943	9.019	2.132	20.266
		Βουλγαρία—Bulgaria—Bulgarie	252	2.332	717	6.551
		Λιβύη—Libya—Libye	—	—	20	250
		Αἴγυπτος—Egypt—Égypte	1	13	198	1.698
		Ἡνωμ. Πολιτεῖαι—United States—États-Unis	133	2.408	510	9.600
		Καναδᾶς—Canada	5	117	6	133
		Βενεζουέλα—Venezuela—Vénézuéla	22	392	29	514
		Βραζιλία—Brazil—Brésil	—	—	5	48
		Κύπρος—Cyprus—Chypre	32	387	108	1.254
		Λίβανος—Lebanon—Liban	—	11	3	55
		Σουαδικὴ Ἀραβία—Saudi Arabia—Arabie Séoudite	7	86	41	579
		Αὐστραλία—Australia—Australie	57	877	183	2.825
20.02 Γ	20.02.21	Πολτὸς τομάτας—Concentrated tomato purée—Purée de tomates, concentrée	10	138	10	138
		Καναδᾶς—Canada	10	138	10	138
		Ἰράκ—Iraq—Irak	—	—	—	—
20.02 Δ	20.02.32	Λοιπὰ λαχανικὰ παρεσκευασμένα ἢ διατετηρημένα ἄνευ ὄξους κλπ.—Other vegetables prepared or preserved otherwise than by vinegar etc.—Autres légumes préparés ou conservés sans vinaigre etc.	82	827	296	2.769
		Γαλλία—France	14	164	33	352
		Γερμανία Δ.Ο.—Germany F.R.—Allemagne R.F.	15	131	96	738
		Ἡνωμ. Βασίλειον—United Kingdom—Royaume-Uni	—	12	48	398
		Ἡνωμ. Πολιτεῖαι—United States—États-Unis	7	97	25	360
		Καναδᾶς—Canada	16	149	18	184
		Αὐστραλία—Australia—Australie	24	230	34	319
20.05 B	20.05.11	Πολτοί, πάσται ὀπωρῶν κλπ., μετὰ σακχάρεως—Fruit purée, fruit pastes etc., containing added sugar—Purée et pâtes de fruits etc., avec sucre	5	48	15	205
		Ὁλλανδία—Netherlands—Pays-Bas	5	42	10	85
		Ἡνωμ. Πολιτεῖαι—United States—États-Unis	—	—	—	8
		Καναδᾶς—Canada	—	6	1	56
20.06 A2	20.06.02	Ὀπῶραι διατετηρημέναι ἐν διαλύσει σακχάρεως—Fruits preserved in syrup—Fruits conservés au sirop	—	—	52	451
		Ἡνωμ. Βασίλειον—United Kingdom—Royaume-Uni	—	—	47	413
20.07 A2	20.07.02	Γλεῦκος σταφυλῆς, πυκνότητος ἄνω τῶν 18° baumé—Grape must higher than 18° baumé—Moût de raisins, au-dessus de 18° baumé	715	2.401	1.404	4.770
		Ἡνωμ. Βασίλειον—United Kingdom—Royaume-Uni	640	1.913	1.240	3.711

6. (Συνέχεια) (Continued) (Suite) .....

Ἀξία εἰς χιλιάδας δραχμῶν — *Value: thousand drachmai* — *Valeur: mille drachmes*
Ποσότης εἰς τόννους — *Quantity: metric tons* — *Quantité: tonnes métriques*

Δασμολογική κλάσις Tariff item No du Tarif	Ἀριθμὸς Στατιστικῆς No Statist.	Κυριώτερα ἐμπορεύματα καὶ κυριώτεραι χῶραι Principal commodities and countries Principales marchandises et principaux pays	1963 Μάρτιος March Mars Ποσότης Quant.	1963 Μάρτιος March Mars Ἀξία Val.	1963 Ἰαν. – Μάρτιος Jan. – March Jan. – Mars Ποσότης Quant.	1963 Ἰαν. – Μάρτιος Jan. – March Jan. – Mars Ἀξία Val.
20.07 B 1 α	20.07.11	Χυμοὶ λοιπῶν ὀπωρῶν, μὴ συμπεπυκνωμένοι, ἄνευ σακχάρεως —Other fruit juices unconcentrated, not containing sugar—Jus d'autres fruits, non concentrés, sans sucre	—	—	—	—
20.07 B 1 β	20.07.12	Χυμοὶ λοιπῶν ὀπωρῶν, μὴ συμπεπυκνωμένοι, μετὰ σακχάρεως —Other fruit juices, unconcentrated, containing sugar—Jus d'autres fruits, non concentrés, avec sucre	**565**	**3.779**	**704**	**4.664**
		Γερμανία Δ.Ο.—Germany F.R.—Allemagne R.F.	275	1.665	275	1.665
		Ἡνωμ. Βασίλειον—United Kingdom—Royaume-Uni	22	149	49	319
		Σουηδία—Sweden—Suède	75	511	117	765
		Δανία—Denmark—Danemark	61	583	107	886
20.07 B 2	20.07.13	Χυμοὶ λοιπῶν ὀπωρῶν, συμπεπυκνωμένοι—Other fruit juices, concentrated—Jus d'autres fruits, concentrés	**119**	**1.974**	**132**	**2.135**
		Γερμανία Δ.Ο.—Germany F.R.—Allemagne R.F.	40	711	40	711
		Ἡνωμ. Βασίλειον—United Kingdom—Royaume-Uni	—	—	6	85
		Σουηδία—Sweden—Suède	41	667	41	667
		Ἀλγέριον—Algeria—Algérie	—	—	—	—
		Ἰσραήλ—Israel—Israël	26	441	26	441
22.03 A	22.03.01	Ζῦθος εἰς φιάλας—Beer in bottles—Bière en bouteilles	—	—	**1**	**11**
		Ἡνωμ. Πολιτεῖαι—United States—États-Unis	—	—	1	11
22.05 B 1 α	22.05.11	Λοιποὶ οἶνοι ἐκ νωπῶν σταφυλῶν, εἰς βαρέλια, μέχρι 12°—Other wine of fresh grapes, in casks, up to 12°—Autres vins de raisins frais, en barils, jusqu'à 12°.	**149**	**254**	**838**	**1.657**
		Γερμανία Δ.Ο.—Germany F.R.—Allemagne R.F.	—	—	1	11
		Ἰταλία—Italy—Italie	—	—	499	1.031
		Ἑλβετία—Switzerland—Suisse	149	254	231	393
22.05 B 1 β	22.05.12	Λοιποὶ οἶνοι ἐκ νωπῶν σταφυλῶν εἰς βαρέλια, 12°–24°—Other wine of fresh grapes, in casks, 12°–24°—Autres vins de raisins frais, en barils, 12°–24°	**1.619**	**5.050**	**4.320**	**14.713**
		Γαλλία—France	—	—	131	631
		Βέλγιον-Λουξ.—Belgium-Lux—Belgique-Lux	—	—	147	639
		Ὀλλανδία—Netherlands—Pays-Bas	100	344	103	356
		Γερμανία Δ.Ο.—Germany F.R.—Allemagne R.F.	1.400	4.400	3.443	11.043
		Ἡνωμ. Βασίλειον—United Kingdom—Royaume-Uni	—	—	2	23
		Σουηδία—Sweden—Suède	—	—	232	1.275
		Φινλανδία—Finland—Finlande	—	—	—	—
		Ἑλβετία—Switzerland—Suisse	99	187	144	269
		Αὐστρία—Austria—Autriche	16	98	31	179
		Γερμανία Ἀνατ.—Germany east.—Allemagne orient	—	—	—	—
22.05 B 2 α	22.05.13	Λοιποὶ οἶνοι ἐκ νωπῶν σταφυλῶν, εἰς φιάλας, μέχρι 12°—Other wine of fresh grapes, in bottles, up to 12°—Autres vins de raisins frais, en bouteilles, jusqu'à 12°	**8**	**96**	**15**	**227**
22.05 B 2 β	22.05.14	Λοιποὶ οἶνοι ἐκ νωπῶν σταφυλῶν, εἰς φιάλας, 12°-24°—Other wine of fresh grapes, in bottles, 12°-24°—Autres vins de raisins frais, en bouteilles, 12°-24°	**65**	**1.078**	**128**	**2.126**
		Ἡνωμ. Πολιτεῖαι—United States—États-Unis	54	880	108	1.769
		Καναδᾶς—Canada	8	178	8	178
22.09 Z 2	22.09.12	Ἀπόσταγμα οἴνου (κονιάκ), 30°–70°—Wine brandies (cognac) of 30°–70° degrees—Eau-de-vie de vins (cognac), de 30°–70° degrés	**9**	**575**	**30**	**1.531**
		Ρουμανία—Rumania—Roumanie	—	—	—	—
		Ἡνωμ. Πολιτεῖαι—United States—États-Unis	8	535	24	1.311
		Καναδᾶς—Canada	—	18	—	25
22.09 H 2 δ	22.09.25	Λοιπὰ (ἡδύποτα καὶ ἕτερα οἰνοπνευματώδη ποτὰ) 30°-70°—Other (liqueurs and other spirituous beverages) of 30°-70° —Autres (liqueurs et autres boissons spiritueuses) de 30°-70°	**6**	**254**	**19**	**787**
		Γερμανία Δ.Ο.—Germany F.R.—Allemagne R.F.	—	—	—	8
		Αἴγυπτος—Egypt—Égypte	—	—	—	—
		Ἡνωμ. Πολιτεῖαι—United States—États-Unis	1	73	10	449
		Καναδᾶς—Canada	2	99	2	99
23.04	23.04.11	Πλακοῦντες καὶ ἕτερα ὑπολείμματα τῶν φυτικῶν ἐλαίων—Oil-cake and other residues of vegetable oils—Tourteaux et autres résidus des huiles végétales	**426**	**1.091**	**778**	**1.989**
23.05	23.05.00	Οἰνολάσπη. Τρυγία ἀκάθαρτος—Wine lees. Argol—Lies de vin. Tartre brut	—	—	—	—

6. (Συνέχεια) (Continued) (Suite) .....

Ἀξία εἰς χιλιάδας δραχμῶν — *Value: thousand drachmai* — *Valeur: mille drachmes*
Ποσότης εἰς τόννους — *Quantity: metric tons* — *Quantité: tonnes métriques*

Δασμολογική κλάσις Tariff item No du Tarif	Ἀριθμὸς Στατιστικῆς No Statist.	Κυριώτερα ἐμπορεύματα καὶ κυριώτεραι χῶραι Principal commodities and countries Principales marchandises et principaux pays	1963 Μάρτιος March Mars Ποσότης Quant.	Μάρτιος March Mars Ἀξία Val.	Ἰαν. – Μάρτιος Jan. – March Jan. – Mars Ποσότης Quant.	Ἰαν. – Μάρτιος Jan. – March Jan. – Mars Ἀξία Val.
24.01	24.01.01 -24.01.12	Καπνὸς ἀκατέργαστος καὶ ἀπορρίμματα—Unmanufactured tobacco, tobacco refuge—Tabacs bruts ou non fabriqués, déchets de tabac	3.860	258.983	16.675	992.590
		Γαλλία—France	—	—	—	—
		Βέλγιον-Λουξ.—Belgium-Lux.—Belgique—Lux.	—	—	79	2.810
		Ὁλλανδία—Netherlands—Pays-Bas	—	—	34	1.027
		Γερμανία Δ.Ο.—Germany F.R.—Allemagne R.F.	144	6.068	2.301	118.556
		Ἰταλία—Italy—Italie	177	7.327	1.787	87.748
		Ἡνωμ. Βασίλειον—United Kingdom—Royaume-Uni	—	—	13	698
		Σουηδία—Sweden—Suède	—	—	—	—
		Φινλανδία—Finland—Finlande	30	1.164	199	8.639
		Δανία—Denmark—Danemark	—	—	10	571
		Ἑλβετία—Switzerland—Suisse	22	1.207	235	13.729
		Αὐστρία—Austria—Autriche	144	6.247	439	22.809
		Πορτογαλία—Portugal	57	1.104	57	1.104
		Ἱσπανία—Spain—Espagne	—	—	45	3.631
		Γιουγκοσλαβία—Yugoslavia—Yougoslavie	—	—	—	—
		Ε.Σ.Σ.Δ.—U.S.S.R.—U.R.S.S.	310	21.175	477	30.535
		Γερμανία Ἀνατ.—Germany east.—Allemagne orient.	25	1.374	497	37.165
		Πολωνία—Poland—Pologne	405	24.079	705	38.332
		Τσεχοσλοβακία—Czechoslovakia—Tchécoslovaquie	334	25.277	734	57.191
		Οὐγγαρία—Hungary—Hongrie	77	5.308	248	12.174
		Αἴγυπτος—Egypt—Égypte	—	—	432	19.219
		Ἡνωμ. Πολιτεῖαι—United States—États-Unis	2.081	156.608	8.166	526.440
		Οὐρουγουάη—Uruguay	—	—	—	—
		Ἀργεντινή—Argentina—Argentine	—	—	—	—
		Ἰσραήλ—Israel—Israël	34	1.700	109	5.421
		Ἰαπωνία—Japan—Japon	—	—	—	—
24.02 A 2	24.02.02	Σιγαρέττα—Cigarettes	3	385	15	1.634
		V. Προϊόντα ὀρυκτά—Mineral products—Produits minéraux	**80.331**	**30.765**	**259.870**	**111.863**
25.02	25.02.00	Σιδηροπυρῖται ἄφρυκτοι—Unroasted iron pyrites—Pyrites de fer non grillées	5.350	1.502	9.120	2.964
		Ἰταλία—Italy—Italie	2.300	879	6.070	2.341
		Αὐστρία—Austria—Autriche	3.050	623	3.050	623
25.07 A 1	25.07.01	Ἄργιλοι (καολίνης, βεντονίτης κλπ.), μὴ κονιοποιημέναι—Clay (kaolin, bentonite etc.), unground—Argiles (kaolin, bentonite etc.), non pulvérisées	4.132	1.185	10.124	2.894
		Γαλλία—France	1.910	458	2.710	640
		Ἡνωμ. Βασίλειον—United Kingdom—Royaume-Uni	772	333	1.584	684
		Γιουγκοσλαβία—Yugoslavia—Yougoslavie	—	—	630	192
		Λιβύη—Libya—Libye	1.450	393	4.420	1.184
25.07 A 2α	25.07.02	Ἄργιλοι κονιοποιημέναι, ἀποχρωστικαί—Clay, ground, decolourising—Argiles pulvérisées, décolorantes	—	—	—	—
25.07 A 2β	25.07.03	Ἄργιλοι (καολίνης, βεντονίτης κλπ.) κονιοποιημέναι, ἕτεραι—Clay (kaolin, bentonite etc.), ground, other—Argiles (kaolin, bentonite etc.), pulvérisées, autres	640	628	3.888	3.487
		Γερμανία Δ.Ο.—Germany F.R.—Allemagne R.F.	119	94	119	94
		Γιουγκοσλαβία—Yougoslavia—Yougoslavie	—	—	764	564
		Τουρκία—Turkey—Turquie	—	—	49	53
		Λιβύη—Libya—Libye	402	391	1.327	1.283
		Λίβανος—Lebanon—Liban	—	—	—	—
		Ἰσραήλ—Israel—Israël	54	64	419	389
		Κοβέϊτ—Kuwait—Koweit	—	—	450	423
25.11 A	25.11.01	Θειικὸν βάριον φυσικὸν (βαρυτίνη) κλπ., ἀκατέργαστα—Natural barium sulphate (barytes) etc. unworked—Sulfate de baryum naturel (barytine) etc., bruts	—	—	33.087	10.752
		Ἡνωμ. Πολιτεῖαι—United States—États-Unis	—	—	21.792	5.424
		Μασκάτ-Ὀμάν—Muscat and Oman—Oman et Mascate	—	—	6.985	3.296
25.11 Γ	25.11.21	Ὅμοια, τετριμμένα ἢ κονιοποιημένα—The same, crushed or powdered—Les mêmes, broyés ou pulvérisés	720	313	1.933	1.106
		Λιβύη—Libya—Libye	700	297	1.822	1.014
25.13 A 1	25.13.01	Κίσηρις (ἐλαφρόπετρα), ἀκατέργαστος—Pumice stone, unworked—Pierre ponce, brute	—	—	—	—
25.13 A 2	25.13.02	Κίσηρις (ἐλαφρόπετρα), τετριμμένη ἢ κονιοποιημένη—Pumice stone, crushed or powdered—Pierre ponce broyée ou pulverisée	—	—	—	—
25.13 B 1	25.13.11	Σμύρις ἀκατέργαστος—Emery, unworked—Émeri brut	157	110	157	110
		Γαλλία—France	—	—	—	—
		Γερμανία Δ.Ο.—Germany F.R.—Allemagne R.F.	157	110	157	110

6. (Συνέχεια) (Continued) (Suite) .....

Ἀξία εἰς χιλιάδας δραχμῶν — *Value: thousand drachmai* — *Valeur: mille drachmes*
Ποσότης εἰς τόννους — *Quantity: metric tons* — *Quantité: tonnes métriques*

Δασμολογική κλάσις Tariff item No du Tarif	Ἀριθμός Στατιστικῆς No Statist.	Κυριώτερα ἐμπορεύματα καὶ κυριώτεραι χῶραι Principal commodities and countries Principales marchandises et principaux pays	1963 Μάρτιος March Mars Ποσότης Quant.	1963 Μάρτιος March Mars Ἀξία Val.	1963 Ἰαν. – Μάρτιος Jan. – March Jan. – Mars Ποσότης Quant.	1963 Ἰαν. – Μάρτιος Jan. – March Jan. – Mars Ἀξία Val.
25.13 B 2	25.13.12	Σμύρις τετριμμένη ἢ κονιοποιημένη—Emery, ground or powdered—Émeri moulu ou pulvérisé	**140**	**260**	**759**	**1.522**
		Γαλλία—France	48	87	133	253
		Ἰταλία—Italy—Italie	81	142	287	530
		Σουηδία—Sweden—Suède	—	—	66	120
		Γιουγκοσλαβία—Yugoslavia—Yougoslavie	—	—	12	45
		Ἰνδία—India—Inde	—	—	55	132
		Ἰαπωνία—Japan—Japon	—	—	7	21
25.15	25.15.01	Μάρμαρα ἀκατέργαστα εἰς ὄγκους ἢ χονδροειδῶς κεκομμένα—Marble, unworked, in blocs or roughly split—Marbres bruts, en blocs ou simplement fractionnés	**1.793**	**2.285**	**4.245**	**5.668**
		Γαλλία—France	100	180	172	296
		Βέλγιον-Λουξ.—Belgium-Lux.—Belgique-Lux.	37	30	169	258
		Γερμανία Δ.Ο.—Germany F.R.—Allemagne R.F.	729	675	1.113	1.035
		Ἰταλία—Italy—Italie	660	980	2.002	2.788
		Ἡνωμ. Βασίλειον—United Kingdom—Royaume-Uni	135	224	135	224
		Ἡνωμ. Πολιτεῖαι—United States—États-Unis	—	—	—	—
		Ἰαπωνία—Japan—Japon	—	—	106	188
25.15	25.15.02	Μάρμαρα κεκομμένα εἰς τεμάχια διὰ πρίονος—Marble squared by sawing—Marbres débités par sciage	**30**	**86**	**30**	**86**
25.19 A	25.19.01	Ἀνθρακικὸν μαγνήσιον φυσικὸν (μαγνησίτης), ἀκατέργαστον—Natural magnesium carbonate (magnesite), unworked—Carbonate de magnesium naturel (magnésite), brut	**1.005**	**312**	**3.139**	**832**
		Γαλλία—France	—	—	—	—
		Ὁλλανδία—Netherlands—Pays-Bas	200	66	699	234
		Γερμανία Δ.Ο.—Germany F.R.—Allemagne R.F.	—	—	—	—
		Ἰταλία—Italy—Italie	705	194	2.040	451
		Ἡνωμ. Βασίλειον—United Kingdom—Royaume-Uni	100	51	100	51
		Πολωνία—Poland—Pologne	—	—	300	94
25.19 Γ	25.19.03	Ἀνθρακικὸν μαγνήσιον φυσικόν, πεφρυγμένον—Natural magnesium carbonate, calcined—Carbonate de magnesium naturel, calciné	**6.738**	**9.421**	**18.916**	**25.708**
		Γαλλία—France	230	471	359	736
		Ὁλλανδία—Netherlands—Pays-Bas	1.459	1.374	4.804	4.635
		Γερμανία Δ.Ο.—Germany F.R.—Allemagne R.F.	1.549	2.268	3.289	4.042
		Ἡνωμ. Βασίλειον—United Kingdom—Royaume-Uni	857	1.191	1.519	1.906
		Ἡνωμ. Πολιτεῖαι—United States—États-Unis	2.500	4.060	8.709	14.213
		Καναδᾶς—Canada	—	—	—	—
25.23	25.23.00	Τσιμέντα ὑδραυλικὰ—Cements, hydraulic—Ciments hydrauliques	**3.536**	**1.256**	**7.022**	**2.590**
		Γιουγκοσλαβία—Yugoslavia—Yougoslavie	—	—	—	—
		Τουρκία—Turkey—Turquie	—	—	—	—
		Λιβύη—Libya—Libye	2.900	970	6.288	2.195
25.32 H 1	25.32.61	Λοιπαὶ ὀρυκταὶ ὕλαι, ἀκατέργαστοι—Other mineral substances, crude—Autres matières minérales, brutes	—	—	**2.075**	**440**
		Γαλλία—France	—	—	795	178
		Ἡνωμ. Βασίλειον—United Kingdom—Royaume-Uni	—	—	680	140
25.32 H 2	25.32.62	Λοιπαὶ ὀρυκταὶ ὕλαι, τετριμμέναι ἢ κονιοποιημέναι—Other mineral substances, crushed or powdered—Autres matières minérales broyées ou pulvérisées	**1.100**	**239**	**2.735**	**550**
		Γαλλία—France	—	—	—	—
		Βέλγιον-Λουξ.—Belgium-Lux.—Belgique-Lux.	—	—	1.635	310
		Ὁλλανδία—Netherlands—Pays-Bas	—	—	—	—
		Ἡνωμ. Βασίλειον—United Kingdom—Royaume-Uni	600	112	600	112
26.01 A	26.01.01	Σιδηροπυρῖται πεφρυγμένοι—Roasted iron pyrites—Pyrites de fer grillées	—	—	—	—
26.01. B 1	26.01.12	Μετάλλευμα χρωμίου—Chromium ore—Minerai de chrome	**1.374**	**1.268**	**4.346**	**4.324**
		Γαλλία—France	—	—	—	—
		Γερμανία Δ.Ο.—Germany F.R.—Allemagne R.F.	1.374	1.268	1.721	1.568
		Ἡνωμ. Βασίλειον—United Kingdom—Royaume-Uni	—	—	—	—
		Νορβηγία—Norway—Norvège	—	—	2.625	2.756
26.01 B 2 α	26.01.13	Πυρολουσίτης—Pyrolusite	**200**	**343**	**6.079**	**10.150**
		Γαλλία—France	—	—	555	939
		Γερμανία Δ.Ο.—Germany F.R.—Allemagne R.F.	—	—	—	—
		Ἡνωμ. Βασίλειον—United Kindgom—Royaume-Uni	—	—	751	1.255
		Ἡνωμ. Πολιτεῖαι—United States—États-Unis	—	1	4.572	7.613

6. (Συνέχεια) (Continued) (Suite) .....

Ἀξία εἰς χιλιάδας δραχμῶν — *Value: thousand drachmai* — *Valeur: mille drachmes*
Ποσότης εἰς τόννους — *Quantity: metric tons* — *Quantité: tonnes métriques*

Δασμολογική κλάσις Tariff item No du Tarif	Ἀριθμός Στατιστικῆς No Statist.	Κυριώτερα ἐμπορεύματα καὶ κυριώτεραι χῶραι Principal commodities and countries Principales marchandises et principaux pays	1963 Μάρτιος March Mars Ποσότης Quant.	1963 Μάρτιος March Mars Ἀξία Val.	1963 Ἰαν. – Μάρτιος Jan. – March Jan. – Mars Ποσότης Quant.	1963 Ἰαν. – Μάρτιος Jan. – March Jan. – Mars Ἀξία Val.
26.01 B 2 β	26.01.14	Ἕτερα μεταλλεύματα μαγγανίου—Other manganese ores—Autres minerais de manganèse	—	—	—	—
26.01 B 3	26.01.15	Μεταλλεύματα σιδήρου—Iron ores—Minerais de fer	19.253	3.294	46.893	6.900
		Ὁλλανδία—Netherlands—Pays-Bas	—	—	—	—
		Γερμανία Δ.Ο.—Germany F.R.—Allemagne R.F.	9.800	1.309	32.040	3.920
		Ἰταλία—Italy—Italie	9.453	1.985	9.453	1.985
		Αὐστρία—Austria—Autriche	—	—	5.400	995
		Βουλγαρία—Bulgaria—Bulgarie	—	—	—	—
26.01 B 3	26.01.17	Μετάλλευμα ἀργιλίου (βωξίτης)—Aluminium ore (bauxite)—Minerai d'aluminium (bauxite)	30.783	5.795	94.877	16.876
		Γαλλία—France	5.350	818	20.850	3.412
		Γερμανία Δ.Ο.—Germany F.R.—Allemagne R.F.	17.053	3.396	27.103	5.158
		Ἡνωμ. Βασίλειον—United Kingdom—Royaume-Uni	4.165	636	18.130	2.952
		Νορβηγία—Norway—Norvège	—	—	2.700	390
		Ἱσπανία—Spain—Espagne	4.215	943	13.550	2.735
		Ε.Σ.Σ.Δ.—U.S.S.R.—U.R.S.S.	—	—	—	—
		Ἡνωμ. Πολιτεῖαι—United States—États-Unis	—	—	—	—
26.01 B 3	26.01.18	Μεταλλεύματα μολύβδου—Lead ores—Minerais de plomb ...	—	—	2.665	8.290
		Γαλλία—France	—	—	—	—
		Γερμανία Δ.Ο.—Germany F.R.—Allemagne R.F.	—	—	2.665	8.290
26.01 B 3	26.01.19	Μεταλλεύματα ψευδαργύρου—Zinc ores—Minerais de zinc	—	—	496	498
		Γαλλία—France	—	—	—	—
		Γερμανία Δ.Ο.—Germany F.R.—Allemagne R.F.	—	—	496	498
26.02	26.02.00	Παντοειδεῖς σκωρίαι κλπ.—Slag etc.—Scories etc.	—	—	—	—
26.03 B	26.03.11	Τέφραι καὶ ὑπολείμματα, λοιπά—Ash and residues, other—Cendres et résidus, autres	47	173	263	620
		Βέλγιον-Λουξ.—Belgium-Lux.—Belgique-Lux.	—	—	94	233
		Ὁλλανδία—Netherlands—Pays-Bas	—	—	121	212
		VI. Προϊόντα χημικῶν βιομηχανιῶν καὶ τῶν συναφῶν βιομηχανιῶν—Products of the chemical and allied industries—Produits des industries chimiques et des industries connexes	**2.015**	**12.081**	**4.475**	**29.048**
28.06 A 1	28.06.01	Ὑδροχλωρικὸν ὀξὺ βιομηχανικὸν (ἀκάθαρτον)—Hydrochloric acid for industrial purposes (impure)—Acide chlorhydrique, pour usages industriels (impur)	—	—	—	—
28.08 A 1	28.08.01	Θειικὸν ὀξὺ βιομηχανικὸν (ἀκάθαρτον)—Sulphuric acid, for industrial purposes (impure)—Acide sulfurique, pour usages industriels (impur)	—	—	5	11
28.13 A 1	28.13.01	Πρωτοξείδιον τοῦ ἀζώτου—Nitrous oxide—Protoxyde d'azote	—	24	1	60
		Ἰσραήλ—Israel—Israël	—	24	1	60
28.56 A	28.56.01	Ἀνθρακοπυρίτιον καὶ ἀνθρακοβόριον—Silicon and boron carbides—Carbures de silicium et de bore	—	—	—	—
30.03 O	30.03.71	Ἰδιοσκευάσματα—Proprietary medicines—Spécialités pharmaceutiques	4	473	16	1.780
		Αἴγυπτος—Egypt—Égypte	—	—	—	—
		Κύπρος—Cyprus—Chypre	1	109	3	234
		Συρία—Syria—Syrie	—	—	—	85
		Βιετνάμ Νότιον—Vietnam, south.—Vietnam Sud.	1	262	9	1.248
31.03 A 4 α	31.03.04	Λιπάσματα φωσφορικά, περιέχοντα φωσφορικὸν ὀξὺ μέχρι 18%—Phosphatic fertilizers, containing phosphoric anhydride to 18%—Engrais phosphatés contenant jusqu'à 18% d'anhydrite phosphorique	—	—	50	77
		Ἡνωμ. Βασίλειον—United Kingdom—Royaume-Uni	—	—	50	77
		Κύπρος—Cyprus—Chypre	—	—	—	—
31.05 A 1	31.05.01	Φωσφορικὸν ἀμμώνιον—Ammonium phoshates—Phosphates d'ammonium	—	—	—	—

6. (Συνέχεια) (Continued) (Suite) .....

Ἀξία εἰς χιλιάδας δραχμῶν — *Value: thousand drachmai* — *Valeur: mille drachmes*
Ποσότης εἰς τόννους — *Quantity: metric tons* — *Quantité: tonnes métriques*

Δασμολογική κλάσις Tariff item No du Tarif	Ἀριθμὸς Στατιστικῆς No Statist.	Κυριώτερα ἐμπορεύματα καὶ κυριώτεραι χῶραι Principal commodities and countries Principales marchandises et principaux pays	1963 Μάρτιος March Mars Ποσότης Quant.	1963 Μάρτιος March Mars Ἀξία Val.	1963 Ἰαν. – Μάρτιος Jan. – March Jan. – Mars Ποσότης Quant.	1963 Ἰαν. – Μάρτιος Jan. – March Jan. – Mars Ἀξία Val.
31.05 A 2	31.05.02	Σύνθετα λιπάσματα κλπ.—Compound fertilizers—Engrais composés	—	—	—	—
32.01 A	32.01.01	Ἐκχυλίσματα δεψικά, προελεύσεως φυτικῆς, εἰς στερεὰν κατάστασιν—Tanning extracts of vegetable origin, solid—Extraits d'origine végétale à l'état solide	99	744	99	744
32.09 B 1	32.09.11	Βερνικοχρώματα κυτταρίνης, συνθετικῶν ρητινῶν κλπ.—Varnish and enamel paints based on cellulose, resins etc.—Couleurs au vernis de cellulose de résines synthétiques etc.	—	—	—	—
33.01 A 5	33.01.05	Αἰθέριον ἔλαιον ἐσπεριδοειδῶν—Essential oil of citrus fruits—Huiles essentielles d'agrumes	2	99	3	153
		Γαλλία—France	—	—	—	11
		Βέλγιον-Λουξ.—Belgium-Lux.—Belgique-Lux.	—	73	—	73
		Γερμανία Δ.Ο.—Germany F.R.—Allemagne R.F.	1	25	1	25
		Τσεχοσλοβακία—Czechoslovakia—Tchécoslovaquie	—	—	—	—
		Ἀλγέριον—Algeria—Algérie	—	—	—	—
35.05 B	35.05.11	Κόλλαι ἐξ ἀμύλου—Starch glues—Colles d'amidon	—	—	—	—
35.06	35.06.00	Κόλλαι παρεσκευασμέναι κλπ.—Prepared glues etc.—Colles préparées etc.	—	—	60	1.078
		Ἰσραήλ—Israel—Israël	—	—	15	291
		Ἰαπωνία—Japan—Japon	—	—	30	540
37.07	37.07.00	Ἕτεραι κινηματογραφικαὶ ταινίαι, ἐκτεθεῖσαι εἰς τὸ φῶς κλπ.—Other cinematographic films, exposed etc.—Autres films cinématographiques, impressionnés etc.	—	512	—	1.358
		Ἡνωμ. Πολιτεῖαι—United States—États-Unis	—	—	—	—
		Καναδᾶς—Canada	—	—	—	267
		Κύπρος—Cyprus—Chypre	—	—	—	111
		Αὐστραλία—Australia—Australie	—	512	—	512
38.07 A	38.07.01	Τερεβινθέλαιον—Spirits of turpentine—Essence de térébenthine	30	153	35	180
38.08 A	38.08.01	Κολοφώνια καὶ ρητινικὰ ὀξέα—Rosin and resin acids—Colophanes et acides résiniques	1.826	9.626	4.020	21.221
		Ὁλλανδία—Netherlands—Pays-Bas	25	129	54	299
		Γερμανία Δ.Ο.—Germany F.R.—Allemagne R.F.	40	211	80	413
		Ἰταλία—Italy—Italie	377	1.971	913	4.822
		Ἡνωμ. Βασίλειον—United Kingdom—Royaume-Uni	257	1.299	565	2.906
		Ἐλβετία—Switzerland—Suisse	—	—	—	—
		Αὐστρία—Austria—Autriche	10	55	51	268
		Πολωνία—Poland—Pologne	—	—	—	—
		Τσεχοσλοβακία—Czechoslovakia—Tchécoslovaquie	649	3.377	849	4.397
		Οὐγγαρία—Hungary—Hongrie	—	—	199	1.072
		Αἴγυπτος—Egypt—Égypte	—	—	—	—
		Βραζιλία—Brazil—Brésil	174	887	624	3.212
		Ἀργεντινή—Argentina—Argentine	—	—	—	—
		Ἰσραήλ—Israel—Israël	9	55	83	463
		VII. Πλαστικαὶ ὕλαι τεχνηταί, αἰθέρες καὶ ἐστέρες τῆς κυτταρίνης, ρητῖναι τεχνηταὶ καὶ τεχνουργήματα ἐκ τῶν ὑλῶν τούτων. Καουτσοὺκ φυσικὸν ἢ συνθετικόν. Τεχνητὸν καουτσοὺκ καὶ τεχνουργήματα ἐκ καουτσοὺκ—Artificial resins and plastic materials, cellulose, esters and ethers and articles thereof. Rubber, synthetic rubbers, factice and articles thereof—Matières plastiques artificielles, ethers et esters de la cellulose, résines artificielles et ouvrages en ces matières. Caoutchouc naturel ou synthétique, factice pour caoutchouc et ouvrages en caoutchouc	**53**	**1.157**	**80**	**2.264**
39.01 Z 2	39.01.52	Προϊόντα συμπυκνώσεως κλπ., εἰς πλάκας, φύλλα κλπ., ἕτερα—Condensation products etc. in plates, sheets etc. other—Produits de condensation etc. en plaques, feuilles etc. autres.	1	87	6	369
39.02 B 2α	39.02.13	Πολυστερόλη—Polystyrene—Polystérène	22	364	22	364

G. (Συνέχεια) (Continued) (Suite) .....

Ἀξία εἰς χιλιάδας δραχμῶν — *Value: thousand drachmai* — *Valeur: mille drachmes*
Ποσότης εἰς τόννους — *Quantity: metric tons* — *Quantité: tonnes métriques*

Δασμολογική κλάσις Tariff item No du Tarif	Ἀριθμός Στατιστικῆς No Statist.	Κυριώτερα ἐμπορεύματα καὶ κυριώτεραι χῶραι Principal commodities and countries Principales marchandises et principaux pays	1963 Μάρτιος March Mars Ποσότης Quant.	1963 Μάρτιος March Mars Ἀξία Val.	1963 Ἰαν. – Μάρτιος Jan. – March Jan. – Mars Ποσότης Quant.	1963 Ἰαν. – Μάρτιος Jan. – March Jan. – Mars Ἀξία Val.
39.02 E	39.02.41	Προϊόντα πολυμερισμοῦ κλπ., εἰς σωλῆνας—Polymerisation produicts etc. in tubes—Produits de polymerisation etc. en tubes	18	310	29	515
39.07 K 4	39.07.94	Λοιπὰ τεχνουργήματα ἐξ ἑτέρων πλαστικῶν ὑλῶν—Other articles of other plastic materials—Autres ouvrages en matières plastiques, autres	10	394	21	805
		Ὁλλανδία—Netherlands—Pays-Bas	8	262	11	362
		Κύπρος—Cyprus—Chypre	1	43	3	177
		Λίβανος—Lebanon—Liban	—	—	3	117
40.05 A 2	40.05.02	Ἕτεραι πλάκες ἐκ καουτσοὺκ φυσικοῦ ἢ συνθετικοῦ, μὴ βουλκανισμένου—Other plates of unvulcanised natural or synthetic rubber—Plaques autres, en caoutchouc naturel ou synthétique, non vulcanisé	—	—	—	—
40.14 Δ	40.14.31	Δίσκοι, παράκυκλοι κλπ., διὰ τεχνικὰς χρήσεις, ἐκ καουτσοὺκ—Discs, washers etc., for technical uses, of rubber—Disques, rondelles etc. en caoutchouc, propres à des usages techniques	—	—	—	162
		VIII. Δέρματα, γουναρικὰ καὶ τεχνουργήματα ἐκ τῶν ὑλῶν τούτων. Εἴδη ἱπποσκευῆς, σελλοποιίας καὶ ταξιδίου. Τεχνουργήματα ἐκ λεπτῶν δερμάτων. Τεχνουργήματα ἐξ ἐντέρων—Raw hides and skins, leather, furskins and articles thereof. Saddlery and harness. Travel goods, hand bags and the like. Articles of gut—Peaux, cuirs, pelleteries et ouvrages en ces matières. Articles de bourrellerie, de sellerie et de voyage. Maroquinerie et gainerie. Ouvrages en boyaux.	**353**	**31.841**	**1.162**	**85.624**
41.01 E 1β	41.01.48	Δέρματα ἀκατέργαστα, ξηρά, αἰγῶν—Raw goatskins, dried—Peaux brutes de chèvres, séchées	80	4.364	297	16.747
		Γαλλία—France	—	—	15	1.294
		Ὁλλανδία—Netherlands—Pays-Bas	—	—	—	—
		Γερμανία Δ.Ο.—Germany F.R.—Allemagne R.F.	—	—	57	3.445
		Γιουγκοσλαβία—Yugoslavia—Yougoslavie	—	—	—	—
		Ε.Σ.Σ.Δ.—U.S.S.R.—U.R.S.S.	75	3.818	215	11.154
		Γερμανία Ἀνατ.—Germany east.—Allemagne orient.	—	—	—	—
		Πολωνία—Poland—Pologne	—	—	—	—
		Τσεχοσλοβακία—Czechoslovakia—Tchécoslovaquie	—	—	—	—
		Ἰσραήλ—Israel—Israël	5	546	7	729
41.01 E 1β	41.01.49	Δέρματα ἀκατέργαστα, ξηρά, προβάτων—Raw sheep skins and lamb skins, dried—Peaux brutes de moutons et d'agneaux, séchées	243	12.775	797	37.641
		Γαλλία—France	17	956	27	1.302
		Γερμανία Δ.Ο.—Germany F.R.—Allemagne R.F.	3	145	31	1.709
		Ἰταλία—Italy—Italie	62	3.360	158	8.138
		Ἑλβετία—Switzerland—Suisse	—	—	—	—
		Γιουγκοσλαβία—Yugoslavia—Yougoslavie	—	—	62	2.220
		Ε.Σ.Σ.Δ.—U.S.S.R.—U.R.S.S.	—	—	215	9.774
		Τσεχοσλοβακία—Czechoslovakia—Tchécoslovaquie	20	1.059	20	1.059
		Οὐγγαρία—Hungary—Hongrie	30	1.618	105	4.132
		Βουλγαρία—Bulgaria—Bulgarie	—	—	—	—
		Ἰσραήλ—Israel—Israël	96	4.928	154	8.110
41.01 E 1β	41.01.50	Δέρματα ἀκατέργαστα, ξηρά, ἕτερα—Raw skins, dried, other—Peaux brutes, séchées, autres	—	—	—	—
41.02 Γ2 α	41.02.22	Μόσχεια δέρματα, κεχρωματισμένα κλπ.—Calfskin leather, coloured etc.—Peaux de veau, colorées etc.	—	73	1	151
		Ἡνωμ. Βασίλειον—United Kingdom—Royaume-Uni	—	68	1	141
		Κύπρος—Cyprus—Chypre	—	5	—	9
41.06	41.06.00	Δέρματα κατειργασμένα δι' ἐλαίου—Chamois-dressed leather—Cuirs et peaux chamoisés	—	—	—	230
43.01 E	43.01.41	Σισυροδέρματα ἀκατέργαστα λοιπῶν ζώων—Raw furskins of other animals—Pelleteries brutes d'autres animaux	—	—	—	—

6. (Συνέχεια) (Continued) (Suite) .....

Ἀξία εἰς χιλιάδας δραχμῶν — *Value: thousand drachmai* — *Valeur: mille drachmes*
Ποσότης εἰς τόννους — *Quantity: metric tons* — *Quantité: tonnes métriques*

Δασμολογική κλάσις Tariff item No du Tarif	Ἀριθμός Στατιστικῆς No Statist.	Κυριώτερα ἐμπορεύματα καὶ κυριώτεραι χῶραι Principal commodities and countries Principales marchandises et principaux pays	1963 Μάρτιος March Mars Ποσότης Quant.	1963 Μάρτιος March Mars Ἀξία Val.	1963 Ἰαν. – Μάρτιος Jan. – March Jan. – Mars Ποσότης Quant.	1963 Ἰαν. – Μάρτιος Jan. – March Jan. – Mars Ἀξία Val.
43.02 B 2	43.02.12	Φύλλα, σάκκοι κλπ., ἀποτελούμενα ἐκ συνερραμμένων ἀποκομμάτων, ἀκανονίστου σχήματος—Plates, sacs etc., consisting of scraps of irregular shape sewn together—Nappes, sacs etc. formés de déchets de forme irrégulière, cousus ensemble	27	14.461	60	29.953
		Βέλγιον-Λουξ.—Belgium-Lux.—Belgique-Lux.	1	1.194	4	3.458
		Ὀλλανδία—Netherlands—Pays-Bas	2	1.065	7	5.032
		Γερμανία Δ.Ο.—Germany F.R.—Allemagne R.F.	11	3.132	30	8.883
		Σουηδία—Sweden—Suède	2	2.634	2	3.292
		Φινλανδία—Finland—Finlande	—	93	—	147
		Ἡνωμ. Πολιτεῖαι—United States—États-Unis	6	4.180	10	5.873
43.03 A	43.03.01	Σισυροδέρματα εἰργασμένα, ἐπενδύται κλπ.—Articles of furskin, coats etc.—Pelleteries ouvrées, manteaux etc.	—	27	—	189
		Γερμανία Δ.Ο.—Germany F.R.—Allemagne R.F.	—	18	—	114
		Ἡνωμ. Πολιτεῖαι—United States—États-Unis	—	5	—	21
43.03 B	43.03.11	Περιλαίμια, περιώμια, περιχειρίδες κλπ.—Collars, shawls, muffs etc.—Cols, pélerines, manchons etc.	—	4	—	107
		Γερμανία Δ.Ο.—Germany F.R.—Allemagne R.F.	—	—	—	45
		Ἡνωμ. Πολιτεῖαι—United States—États-Unis	—	—	—	30
		IX. Ξυλεία, ξυλάνθρακες καὶ τεχνουργήματα ἐκ ξύλου. Φελλὸς καὶ τεχνουργήματα ἐκ φελλοῦ. Τεχνουργήματα ἐκ σπάρτου καὶ καλαθοπλεκτικῆς—Wood and articles of wood. Wood charcoal. Cork and articles of cork. Manufactures of esparto and of other plaiting materials. Basketware and wickerwork—Bois, charbons de bois et ouvrages en bois. Liège et ouvrages en liège. Ouvrages de sparterie et de vannerie	**17**	**576**	**177**	**3.283**
44.14	44.14.00	Φύλλα (καπλαμάδες), πάχους ἴσου ἢ κατωτέρου τῶν 5 χιλιοστομέτρων—Veneer sheets of a thickness not exceeding 5 mm.—Feuilles de placage en bois, d'une épaisseur égale ou inférieure à 5 mm.	6	300	25	1.421
		Γερμανία Ἀνατ.—Germany east.—Allemagne orient.	—	—	18	1.120
		Πολωνία—Poland—Pologne	6	300	6	300
44.25 E	44.25.41	Τύποι, καλαπόδια καὶ τανυτῆρες ὑποδημάτων, ἐκ ξύλου—Boot and shoe lasts and trees, of wood—Formes, embauchoirs et tendeurs pour chaussures, en bois	—	39	—	42
44.28 B	44.28.11	Κυψέλαι μελισσῶν, λελυμέναι ἢ μή—Bee-hives, assembled or not—Ruches montées ou non	—	—	96	1.484
		Κύπρος—Cyprus—Chypre	—	—	96	1.484
		X. Ὕλαι χρησιμοποιούμεναι εἰς τὴν κατασκευὴν τοῦ χάρτου. Χάρτης, χαρτόνιον καὶ εἴδη ἐξ αὐτῶν—Paper-making material. Paper and paperboard and articles thereof—Matières servant à la fabrication du papier et ses applications	**120**	**1.921**	**457**	**6.145**
48.01 B 2 β	48.01.13	Χάρτης περιτυλίξεως ἢ συσκευασίας ἄνω τῶν 40 γραμμαρίων—Wrapping paper, more than 40 gr.—Papier d'emballage de plus de 40 gr.	32	105	133	421
48.09 B	48.09.12	Λοιπαὶ πλάκες διὰ κατασκευὰς ἐξ ἀποϊνωμένου ξύλου—Other building board of wood fibres—Autres plaques pour constructions en bois défibrés	—	—	—	—
48.16 A	48.16.01	Κυτία ἢ κιβώτια ἐκ χάρτου ἢ χαρτονίου—Boxes of paper or paperboard—Boîtes et cartons en papier ou carton	2	13	2	13
49.01 B 2	49.01.12	Βιβλία τετυπωμένα εἰς τὴν ἑλληνικήν, λοιπά—Books printed in greek, other—Livres imprimés en grec, autres	4	310	13	811
		Κύπρος—Cyprus—Chypre	3	225	12	726
49.02 A	49.02.01	Ἐφημερίδες καὶ περιοδικά—Newspapers and periodicals—Journaux et publications périodiques	39	1.032	111	2.866
		Τουρκία—Turkey—Turquie	4	135	21	593
		Αἴγυπτος—Egypt—Égypte	3	68	14	311
		Κύπρος—Cyprus—Chypre	20	589	53	1.485
		Αὐστραλία—Australia—Australie	3	88	4	110

6. (Συνέχεια) (Continued) (Suite) .....

Ἀξία εἰς χιλιάδας δραχμῶν — *Value: thousand drachmai* — *Valeur: mille drachmes*
Ποσότης εἰς τόννους — *Quantity: metric tons* — *Quantité: tonnes métriques*

Δασμολογική κλάσις Tariff item No du Tarif	Ἀριθμός Στατιστικῆς No Statist.	Κυριώτερα ἐμπορεύματα καὶ κυριώτεραι χῶραι Principal commodities and countries Principales marchandises et principaux pays	1963 Μάρτιος March Mars Ποσότης Quant.	Μάρτιος March Mars Ἀξία Val.	Ἰαν. – Μάρτιος Jan. – March Jan. – Mars Ποσότης Quant.	Ἰαν. – Μάρτιος Jan. – March Jan. – Mars Ἀξία Val.
		XI. Ὑφαντικαὶ ὕλαι καὶ τεχνουργήματα ἐκ τούτων—Textiles and textile articles—Matières textiles et ouvrages en ces matières	**4.874**	**94.226**	**21.480**	**414.605**
50.01	50.01.00	Βόμβυκες (κουκούλια) μεταξοσκωλήκων κατάλληλοι δι' ἀναπηνισμὸν—Silk-worm cocoons suitable for reeling—Cocons de vers à soie propres au dévidage	**19**	**2.828**	**49**	**7.410**
		Ἰταλία—Italy—Italie	19	2.828	34	4.977
50.03 A	50.03.01	Βόμβυκες ἀκατάλληλοι δι' ἀναπηνισμὸν—Cocoons unsuitable for reeling—Cocons impropres au dévidage	**9**	**457**	**21**	**1.132**
		Γαλλία—France	—	—	—	—
		Ἰταλία—Italy—Italie	9	457	21	1.132
51.01 A	51.01.01	Νήματα ἐκ συνεχῶν συνθετικῶν ὑφαντικῶν ἰνῶν κλπ.—Yarn of continuous synthetic fibres etc.—Fils de fibres textiles synthétiques, continues etc.	**15**	**2.198**	**33**	**5.432**
		Τουρκία—Turkey—Turquie	15	2.198	32	5.374
53.01 A	53.01.01	Ἔρια προβάτων, ἄπλυτα—Sheep's or lamb's wool, unwashed—Laines non lavées	—	—	—	—
53.02 A	53.02.01	Τρίχες ἐκλεκτῆς ποιότητος ἢ κοιναί, ἄπλυτοι—Animal hair, fine or coarse, unwashed—Poils fins ou grossiers, non lavés	**99**	**1.980**	**147**	**3.008**
		Γαλλία—France	—	—	17	363
		Γερμανία Δ.Ο.—Germany F.R.—Allemagne R.F.	7	98	29	522
		Γερμανία Ἀνατ.—Germany east.—Allemagne orient.	78	1.604	78	1.604
53.06 -53.10	53.06.01 -53.10.81	Νήματα ἐξ ἐρίου καὶ ζωικῶν τριχῶν—Yarn of wool and animal hair—Filés de laine et de poils	**6**	**945**	**26**	**3.681**
		Γιουγκοσλαβία—Yugoslavia—Yougoslavie	6	944	26	3.676
53.11	53.11.01 -53.11.41	Ὑφάσματα ἐξ ἐρίου ἢ τριχῶν ἐκλεκτῆς ποιότητος—Woven fabrics of sheep's or lamb's wool or of fine animal hair—Tissus de laine ou de poils fins	—	—	—	**57**
		Φινλανδία—Finland—Finlande	—	—	—	57
55.01	55.01.01 -55.01.12	Βάμβαξ ἀκατέργαστος—Raw cotton—Coton brut	**3.871**	**73.066**	**19.265**	**354.287**
		Γαλλία—France	196	3.617	1.807	33.383
		Ὁλλανδία—Netherlands—Pays-Bas	35	695	413	7.898
		Γερμανία Δ.Ο.—Germany F.R.—Allemagne R.F.	—	—	135	2.464
		Ἰταλία—Italy—Italie	520	9.851	2.373	43.232
		Ἡνωμ. Βασίλειον—United Kingdom—Royaume-Uni	75	1.523	286	5.519
		Ἱσπανία—Spain—Espagne	—	—	—	—
		Γιουγκοσλαβία—Yugoslavia—Yougoslavie	628	11.251	3.976	68.773
		Ε.Σ.Σ.Δ.—U.S.S.R.—U.R.S.S.	—	—	2.437	47.165
		Πολωνία—Poland—Pologne	860	16.485	2.449	45.153
		Τσεχοσλοβακία—Czechoslovakia—Tchécoslovaquie	650	12.692	849	16.429
		Οὐγγαρία—Hungary—Hongrie	304	5.762	2.102	39.282
		Ρουμανία—Rumania—Roumanie	—	—	—	—
		Βουλγαρία—Bulgaria—Bulgarie	230	4.252	1.296	23.864
55.02	55.02.00	Ἶνες βραχεῖαι ἐκ βάμβακος, μὴ δυνάμεναι νὰ κλωστοποιηθῶσι—Cotton linters—Linters de coton	**499**	**3.132**	**983**	**7.573**
		Γερμανία Δ.Ο.—Germany F.R.—Allemagne R.F.	30	203	111	772
		Γιουγκοσλαβία—Yugoslavia—Yougoslavie	268	1.865	511	4.851
		Γερμανία Ἀνατ.—Germany east.—Allemagne orient	200	1.062	350	1.868
		Ἡνωμ. Πολιτεῖαι—United States—États-Unis	—	—	—	—
55.05 A1	55.05.01 -55.05.04	Νήματα ἐκ βάμβακος, ἀλεύκαστα—Cotton yarn, unbleached—Fils de coton, écrus	**157**	**5.101**	**521**	**17.154**
		Ἡνωμ. Βασίλειον—United Kingdom—Royaume-Uni	—	18	27	1.052
		Σουηδία—Sweden—Suède	1	38	10	431
		Φινλανδία—Finland—Finlande	4	203	17	672
		Αὐστρία—Austria—Autriche	—	—	—	—
		Γιουγκοσλαβία—Yugoslavia—Yougoslavie	—	—	19	554
		Ἡνωμ. Πολιτεῖαι—United States—États-Unis	95	2.703	280	8.167
		Συρία—Syria—Syrie	20	797	79	3.077

6. (Συνέχεια) (Continued) (Suite) .....

Ἀξία εἰς χιλιάδας δραχμῶν — *Value: thousand drachmai* — *Valeur: mille drachmes*
Ποσότης εἰς τόννους — *Quantity: metric tons* — *Quantité: tonnes métriques*

Δασμολογική κλάσις Tariff item No du Tarif	Ἀριθμὸς Στατιστικῆς No Statist.	Κυριώτερα ἐμπορεύματα καὶ κυριώτεραι χῶραι Principal commodities and countries Principales marchandises et principaux pays	1963 Μάρτιος March Mars Ποσότης Quant.	1963 Μάρτιος March Mars Ἀξία Val.	1963 Ἰαν. – Μάρτιος Jan. – March Jan. – Mars Ποσότης Quant.	1963 Ἰαν. – Μάρτιος Jan. – March Jan. – Mars Ἀξία Val.
55.05 A2,3,B,Γ	55.05.05 -55.05.33	Νήματα ἐκ βάμβακος, λελευκασμένα, βεβαμμένα κλπ., μὴ συνεσκευασμένα διὰ τὴν λιανικὴν πώλησιν—Cotton yarn, bleached, dyed etc., not put up for retail sale—Fils de coton, blanchis, teints etc. non conditionnés pour la vente au détail	**36**	**1.853**	**127**	**6.336**
		Σουηδία—Sweden—Suède	16	791	27	1.266
		Δανία—Denmark—Danemark	3	170	9	506
		Ἑλβετία—Switzerland—Suisse	—	—	—	—
		Γιουγκοσλαβία—Yougoslavie	—	—	—	—
		Ρουμανία—Rumania—Roumanie	—	—	9	537
		Καναδᾶς—Canada	—	—	26	1.155
		Κύπρος—Cyprus—Chypre	3	158	7	370
		Λίβανος—Lebanon—Liban	3	207	5	361
		Συρία—Syria—Syrie	6	387	16	1.001
55.09 A	55.09.01 55.09.08	Ὑφάσματα βαμβακερά, ἀλεύκαστα—Cotton fabrics, unbleached—Tissus de coton, écrus	**9**	**349**	**38**	**1.363**
		Ὁλλανδία—Netherlands—Pays-Bas	2	97	8	274
		Γερμανία Δ.Ο.—Germany F.R.—Allemagne R.F.	—	—	—	—
		Σουηδία—Sweden—Suède	1	60	11	401
		Δανία—Denmark—Danemark	1	66	4	154
55.09 B-Z	55.09.11 -55.09.56	Ὑφάσματα βαμβακερά, λελευκασμένα, τυπωτά, νηματοβαφῆ κλπ. —Cotton fabrics, bleached, printed, yarn dyed etc.—Tissus de coton, blanchis, imprimés, de fils teints etc.	**7**	**318**	**20**	**948**
		Σουηδία—Sweden—Suède	2	105	6	319
		Δανία—Denmark—Danemark	4	196	10	464
		Κύπρος—Cyprus—Chypre	—	—	—	—
58.01 B	58.01.11	Τάπητες διὰ κόμβων κλπ., ἐξ ἐρίου ἢ τριχῶν—Carpets, knotted etc. of wool or other animal hair—Tapis à points noués etc. de laine ou de poils	—	**22**	**2**	**539**
		Βέλγιον-Λουξ.—Belgium-Lux.—Belgique-Lux.	—	—	—	62
		Ἑλβετία—Switzerland—Suisse	—	22	1	377
58.02 A 2	58.02.02	Ἕτεροι τάπητες ἐξ ἐρίου ἢ τριχῶν—Other carpets of wool or other animal hair—Autres tapis de laine ou de poils	—	**52**	**2**	**395**
		Ἑλβετία—Switzerland—Suisse	—	—	—	127
58.09 A	58.09.08	Τούλια ἐκ βάμβακος, σύμμικτα κλπ.—Tulle of cotton, mixed etc.—Tulles en coton, mélangés etc.	—	—	—	**35**
		Γιουγκοσλαβία—Yougoslavia—Yougoslavie	—	—	—	—
59.04 A 4	59.04.05	Σπάγγοι ἐξ ἑτέρων ὑφαντικῶν ὑλῶν—Twine of other textile materials—Ficelles, d'autres fibres textiles	**2**	**29**	**10**	**147**
59.04 B 4	59.04.15	Σχοινία ἐξ ἑτέρων ὑφαντικῶν ὑλῶν—Ropes of other textile fibres—Cordes, d'autres matières textiles	—	—	—	—
60.01 Δ 1 γ	60.01.33	Ὑφάσματα πλεκτὰ ἐξ ἐρίου, βάρους ἄνω τῶν 300 γραμμ.—Knitted fabrics of wood, weighing more than 300 gr.—Étoffes de bonneterie en laine, pesant plus de 300 gr.	—	—	—	—
60.03 B 1	60.03.11	Περικνημῖδες κλπ., ἐκ συνεχῶν συνθετικῶν ὑφαντικῶν ἰνῶν—Stockings etc. of continuous synthetic textile fibres—Bas etc. en fibres textiles synthétiques, continues	—	**138**	—	**676**
		Γιουγκοσλαβία—Yougoslavia—Yougoslavie	—	—	—	—
		Κύπρος—Cyprus—Chypre	—	138	—	264
60.04 Δ 1	60.04.31	Ἕτοιμα ἐνδύματα ἐσωτερικά, πλεκτά, ἐκ βάμβακος—Under garments, knitted, of cotton—Sous-vêtements de bonneterie, en coton	—	—	—	**75**
		Φινλανδία—Finland—Finlande	—	—	—	63
		Γιουγκοσλαβία—Yougoslavia—Yougoslavie	—	—	—	—
60.05	60.05.01 -60.05.25	Ἕτοιμα ἐνδύματα ἐξωτερικά, πλεκτὰ κλπ.—Outer garments, knitted etc.—Vêtements de dessus, de bonneterie etc.	**4**	**481**	**5**	**659**
		Γερμανία Δ.Ο.—Germany F.R.—Allemagne R.F.	3	458	3	461
		Φινλανδία—Finland—Finlande	—	2	—	73
		Ἡνωμ. Πολιτεῖαι—United States—États-Unis	—	—	—	22
62.01 B	62.01.11	Κλινοσκεπάσματα ἐξ ἐρίου—Blankets of wool—Couvertures de laine	**2**	**350**	**4**	**661**
		Ἰταλία—Italy—Italie	—	15	—	15
		Σουηδία—Sweden—Suède	—	—	—	—
		Δανία—Denmark—Danemark	—	108	—	122
		Ἑλβετία—Switzerland—Suisse	—	100	1	150
		Ἡνωμ. Πολιτεῖαι—United States—États-Unis	—	126	1	208

6. (Συνέχεια) (Continued) (Suite) .....

Ἀξία εἰς χιλιάδας δραχμῶν — *Value: thousand drachmai* — *Valeur: mille drachmes*
Ποσότης εἰς τόννους — *Quantity: metric tons* — *Quantité: tonnes métriques*

Δασμολογική κλάσις Tariff item No du Tarif	Ἀριθμός Στατιστικῆς No Statist.	Κυριώτερα ἐμπορεύματα καὶ κυριώτεραι χῶραι Principal commodities and countries Principales marchandises et principaux pays	1963 Μάρτιος March Mars Ποσότης Quant.	1963 Μάρτιος March Mars Ἀξία Val.	1963 Ἰαν. – Μάρτιος Jan. – March Jan. – Mars Ποσότης Quant.	1963 Ἰαν. – Μάρτιος Jan. – March Jan. – Mars Ἀξία Val.
63.02	63.02.00	Παντοειδῆ ράκη κλπ.—Used or new rags etc.—Drilles et chiffons etc.	115	149	176	343
		Ἰταλία—Italy—Italie	—	—	11	32
		Ἡνωμ. Βασίλειον—United Kinghon—Royaume-Uni	100	104	100	104
		Ἐλβετία—Switzerland—Suisse	—	—	—	—
		Ἱσπανία—Spain—Espagne	—	—	15	14
		Γιουγκοσλαβία—Yougoslavia—Yougoslavie	—	—	29	105
		XII. Ὑποδήματα, καλύμματα κεφαλῆς, ἀλεξιβρόχια καὶ ἀλεξήλια. Τεχνητὰ ἄνθη καὶ τεχνουργήματα ἐξ ἀνθρωπίνων τριχῶν. Ριπίδια—Footwear, headgear, umbrellas, sunshades, whips, riding-crops and parts thereof. Prepared feathers and articles made therewith. Artificial flowers. Articles of human hair. Fans—Chaussures. Coiffures. Parapluies et parasols. Fleurs artificielles et ouvrages en cheveux. Éventails	—	223	1	439
64 02 A 2 β	64.02.03	Ὑποδήματα ἄνω τῶν 500 μέχρι 1.000 γραμμ. κατὰ ζεῦγος —Footwear, weighing 500-1.000 gr per pair—Chaussures pesant 500-1.000 gr la paire	—	166	1	330
		Ἡνωμ. Πολιτεῖαι—United States—États-Unis	—	82	—	246
64.02 A 2 γ	64.02.04	Ὑποδήματα ζυγίζοντα μέχρι 500 γραμμ. κατὰ ζεῦγος—Footwear weighing 500 gr. or less per pair—Chaussures pesant 500 gr. ou moins la paire	—	57	—	77
		Φινλανδία—Finland—Finlande	—	—	—	17
		Ἡνωμ. Πολιτεῖαι—United States—États-Unis	—	52	—	55
67.02 A	67.02.01	Ἄνθη, φυλλώματα καὶ καρποὶ τεχνητοὶ—Artificial flowers, foliage or fruit—Fleurs, feuillages et fruits artificiels	—	—	—	8
		XIII. Τεχνουργήματα ἐκ λίθων, γύψου, τσιμέντου, ἀμιάντου, μαρμαρυγίου καὶ ἀναλόγων ὑλῶν. Προϊόντα κεραμευτικῆς. Ὕαλος καὶ τεχνουργήματα ἐξ ὑάλου—Articles of stone, of plaster, of cement of asbestos, of mica and similar materials. Ceramic products. Glass and glassware—Ouvrages en pierres, plâtre, ciment, amiante, mica et matières analogues. Produits céramiques. Verre et ouvrages en verre	32	387	79	1.353
68.02 A	68.02.01	Τεχνουργήματα ἐκ λίθων οἰκοδομικῆς κλπ.—Articles of building stone etc.—Ouvrages en pierres de construction etc.	10	51	18	120
		Γερμανία Δ.Ο.—Germany F.R.—Allemagne R.F.	—	—	—	—
		Ἡνωμ. Πολιτεῖαι—United States—États-Unis	—	—	7	68
		Κοβέϊτ—Kuwait—Koweit	—	—	—	—
68.05	68.05.00	Ἀκόναι ἐκ φυσικῶν λίθων κλπ.—Whetstones of natural stone etc.—Pierres à aiguiser en pierres naturelles etc.	8	50	30	158
68.10 Γ	68.10.21	Λοιπὰ τεχνουργήματα ἐκ γύψου—Other articles of plastering material—Autres ouvrages en plâtre	—	24	2	54
69.12 A	69.12.01	Ἐπιτραπέζια σκεύη καὶ εἴδη οἰκιακῆς χρήσεως, ἐκ κοινῆς γῆς (πήλινα)—Tableware and other articles, used for domestic purposes, of common clay (pottery)—Vaisselles et articles de ménage en terre commune (poterie)	—	17	3	215
69.13 Γ 1	69.13.21	Λοιπὰ ἀντικείμενα διακοσμήσεως ἐκ κοινῆς γῆς—Other ornaments of common clay—Autres objets d'ornementation en terre commune (poterie)	2	174	8	627
		Ἰταλία—Italy—Italie	—	13	—	46
		Ἡνωμ. Βασίλειον—United Kingdom—Royaume-Uni	—	60	—	90
		Φινλανδία—Finland—Finlande	—	8	1	176
		Ἡνωμ. Πολιτεῖαι—United States—États-Unis	—	25	2	131
		Καναδᾶς—Canada	—	21	1	59
		Κύπρος—Cyprus—Chypre	—	8	—	11

6. (Συνέχεια) (Continued) (Suite) .....

Ἀξία εἰς χιλιάδας δραχμῶν — *Value: thousand drachmai* — *Valeur: mille drachmes*
Ποσότης εἰς τόννους — *Quantity: metric tons* — *Quantité: tonnes métriques*

Δασμολογική κλάσις Tariff item No du Tarif	Ἀριθμὸς Στατιστικῆς No Statist.	Κυριώτερα ἐμπορεύματα καὶ κυριώτεραι χῶραι Principal commodities and countries Principales marchandises et principaux pays	1963 Μάρτιος March Mars Ποσότης Quant.	1963 Μάρτιος March Mars Ἀξία Val.	1963 Ἰαν. – Μάρτιος Jan. – March Jan. – Mars Ποσότης Quant.	1963 Ἰαν. – Μάρτιος Jan. – March Jan. – Mars Ἀξία Val.
70.06 B 2 α	70.06.12	Ὑαλοπίνακες, μὴ ὡπλισμένοι, δι' ἑτέρας χρήσεις, συνήθεις—Glass, not wired, for other use, ordinary—Verres à vitres non armés, pour autres usages, ordinaires	—	—	—	—
70.10 A 2	70.10.04	Φιάλαι, φιαλίδια κλπ., χωρητικότητος ἀνωτέρας τῶν 300 γραμμ. —Bottles, phials etc. above 300 gr. in capacity—Bouteilles, flacons etc. d' une capacité supérieure à 300 gr.	—	—	—	2
		XIV. Μαργαρῖται, πολύτιμοι λίθοι καὶ παρόμοιοι, πολύτιμα μέταλλα, μέταλλα ἐπεστρωμένα διὰ πολιτίμων μετάλλων καὶ εἴδη ἐκ τῶν ὑλῶν τούτων. Ἀπομιμήσεις κοσμημάτων. Νομίσματα—Pearls, precious and semi-precious stones, precious metals, rolled precious metals and articles thereof. Imitation jewellery. Coin—Perles fines, pierres gemmes et similaires, métaux précieux, plaqués ou doublés de métaux précieux et ouvrages en ces matières. Bijouterie de fantaisie. Monnaies	—	**35**	—	**232**
71.03	71.03.00	Λίθοι πολύτιμοι ἢ ἡμιπολύτιμοι, συνθετικοὶ ἢ ἀνεσχηματισμένοι κλπ.—Synthetic or reconstructed precious or semi-precious stones etc.—Pierres gemmes synthétiques ou reconstituées etc.	—	20	—	65
71.05 A	71.05.01	Ἄργυρος καὶ κράματα ἀργύρου ἀκατέργαστα, εἰς ὄγκους κλπ. —Silver and silver alloys in lumps etc.—Argent et alliages d'argent en lingots etc.	—	—	—	—
71.12 Γ	71.12.21	Κοσμήματα ἐκ χρυσοῦ ἢ λευκοχρύσου—Articles of jewellery of gold or platinum—Articles de bijouterie en or ou platine	—	—	—	71
71.16 A 2	71.16.02	Πόρπαι ἐπάργυροι, ἐπίχρυσοι κλπ.—Buckles, silvered, gilt etc.—Boucles argentées, dorées etc.	—	—	—	31
71.16 B 1 α	71.16.11	Λοιπαὶ ἀπομιμήσεις κοσμημάτων ἐκ κοινῶν μετάλλων—Other imitation jewellery of base metals—Autre bijouterie de fantaisie en métaux communs	—	—	—	20
		XV. Μέταλλα κοινὰ καὶ τεχνουργήματα ἐκ τῶν μετάλλων τούτων—Base metals and articles of base metals—Métaux communs et ouvrages en ces métaux	**685**	**6.654**	**1.378**	**14.732**
73.10 A 1 α	73.10.01	Ράβδοι τομῆς πλήρους, ἐκ σιδήρου ἢ χάλυβος κυκλικῆς τομῆς, διαμέτρου μέχρι 35 χιλιοστῶν—Solid bars or rods, of iron or steel, round, of a diameter 35 mm. or less—Barres de section pleine, en fer ou en acier, de section circulaire, d'un diamètre de 35 mm. ou moins	—	—	—	—
73.13 A 1	73.13.01	Λαμαρῖναι ἐκ σιδήρου ἢ χάλυβος, φυσικοῦ χρώματος, πάχους μέχρι 4,5 χιλιοστῶν—Sheets and plates of iron or steel, of natural colour, of a thickness up to 4,5 mm.—Tôles de fer ou d'acier, de couleur naturelle, d'une épaisseur jusqu'à 4,5 mm.	—	—	—	—
73.13 Δ 1 α	73.13.31	Λαμαρῖναι ἐκ σιδήρου ἢ χάλυβος, ἐπιμεταλλωμέναι διὰ ψευδαργύρου, πάχους μέχρι 4,5 χιλιοστῶν—Sheets and plates of iron or steel, zincked, of a thickness up to 4.5 mm.—Tôles de fer ou d'acier, zinguées, d'une épaisseur jusqu' à 4,5 mm.	—	—	—	—
73.14 A	73.14.01	Σύρματα ἐκ σιδήρου ἢ χάλυβος, γυμνὰ—Iron or steel wire, uncoated—Fils de fer ou d'acier, nus	—		—	—
73.18 B σημ. γ	73.18.14	Σωλῆνες κυκλικῆς τομῆς, ἄνευ ἑλικοτομῆς, εἰδικῆς κατασκευῆς καὶ ταχείας συνδέσεως κλπ.—Unthreaded round tubes of special manufacture, capable of being rapidly connected etc.—Tubes à section circulaire, non taraudés, de fabrication spéciale et d'assemblage rapide	44	612	141	1.977
		Κύπρος—Cyprus—Chypre	44	612	141	1.977

6. (Συνέχεια) (Continued) (Suite) .....

Ἀξία εἰς χιλιάδας δραχμῶν — *Value: thousand drachmai* — *Valeur: mille drachmes*
Ποσότης εἰς τόννους — *Quantity: metric tons* — *Quantité: tonnes métriques*

Δασμολογική κλάσις Tariff item No du Tarif	Ἀριθμὸς Στατιστικῆς No Statist.	Κυριώτερα ἐμπορεύματα καὶ κυριώτεραι χῶραι Principal commodities and countries Principales marchandises et principaux pays	1963 Μάρτιος March Mars Ποσότης Quant.	1963 Μάρτιος March Mars Ἀξία Val.	1963 Ἰαν. – Μάρτιος Jan. – March Jan. – Mars Ποσότης Quant.	1963 Ἰαν. – Μάρτιος Jan. – March Jan. – Mars Ἀξία Val.
73.21. A 7	73.21.07	Λοιπαὶ μεταλλικαὶ κατασκευαί—Other metal structures—Autres constructions métalliques	—	—	1	18
73.25 A 1	73.25.01	Καλώδια κλπ., ἐκ σιδηρῶν ἢ χαλυβδίνων συρμάτων, γυμνὰ—Cables etc. of iron or steel wire, uncoated—Câbles etc. en fils de fer ou d'acier, nus	—	—	—	—
73.25 A 2	73.25.02	Καλώδια κλπ., ἐπενδεδυμένα ἢ ἐπικεκαλυμμένα δι' ὑφαντικῶν ἢ ἑτέρων ὑλῶν, ἄνευ ὅμως μονώσεως—Cables etc. covered with textile or other materials, but not insulated—Câbles etc. revêtus de matières textiles ou d'autres matières, mais non isolés	—	—	—	—
73.26 A	73.26.01	Σύρματα ἀκανθωτὰ ἐκ σιδήρου ἢ χάλυβος—Barbed iron or steel wire—Fils barbelés en fils de fer ou d' acier	315	1.694	555	3.037
		Βραζιλία—Brazil—Brésil	315	1.694	555	3.037
73.36 A	73.36.01	Θερμάστραι παντοίας καυσίμου ὕλης κλπ.—Stoves burning any type of fuel etc.—Poêles alimentés par des combustibles de tout genre	9	216	19	485
		Τυνησία—Tunisia—Tunisie	—	—	—	—
		Λιβύη—Libya—Libye	1	38	10	287
74.10 B	74.10.11	Καλώδια ἐκ συρμάτων χαλκοῦ, ἐπενδεδυμένα κλπ.—Cables of copper wire, covered etc.—Câbles en fils de cuivre, recouverts etc.	84	1.701	105	2.039
		Τουρκία—Turkey—Turquie	53	824	63	972
		Αἴγυπτος—Egypt—Égypte	—	—	—	—
		Λίβανος—Lebanon—Liban	15	518	15	518
76.03 A	76.03.01	Πλάκες, φύλλα καὶ ταινίαι, ἐξ ἀργιλίου, φυσικοῦ χρώματος κλπ. —Plates, sheets and strip of aluminium of natural colour—Planches, feuilles et bandes en aluminium de couleur naturelle	26	502	91	1.713
		Τουρκία—Turkey—Turquie	17	317	69	1.285
		Κύπρος—Cyprus—Chypre	9	181	17	333
82.11 B 1 α	82.11.11	Λεπίδες μηχανικῶν ξυραφίων, ἕτοιμοι πρὸς χρῆσιν—Safety razor blades, finished—Lames pour rasoirs mécaniques, finies	—	—	19	1.549
		Ρουμανία—Rumania—Roumanie	—	—	18	1.496
82.14 Δ	82.14.31	Κοχλιάρια, κουτάλαι, περόναι κλπ., ἐκ χαλυβοκράματος ἢ ἐκλεκτοῦ χάλυβος—Spoons, forks etc. of steel alloys or of fine steel—Cuillers, louches, fourchettes etc. en alliages d' acier ou en acier fin	3	352	3	352
		XVI. Μηχαναὶ καὶ συσκευαί. Ἠλεκτρικὸν ὑλικὸν—Machinery and mechanical appliances. Electrical equipment. Parts thereof—Machines et appareils. Matériel électrique	**108**	**3.050**	**258**	**20.637**
84.06 Γ 1	84.06.21	Κινητῆρες ἀεροπλάνων—Motors for aircraft—Moteurs pour avions	1	301	9	13.188
84.10 A.B.Γ	84.10.01 –84.10.21	Ἀντλίαι δι' ὑγρὰ—Pumps for liquids—Pompes pour liquides	81	1.559	133	3.923
		Κύπρος—Cyprus—Chypre	65	1.319	117	3.639
		Λίβανος—Lebanon—Liban	16	240	16	240
		Συρία—Syria—Syrie	—	—	—	—
		Σαουδική Ἀραβία—Saudi Arabia—Arabie Séoudite	—	—	—	—
84.18 B 2	84.18.12	Ἕτεραι συσκευαὶ διηθήσεως καὶ καθαρισμοῦ ἀερίων, ὑγρῶν κλπ. —Other filtering and purifying machinery, for gases, liquids etc.—Autres filtres et épurateurs de liquides ou de gaz	—	—	—	—
84.21 B 1	84.21.11	Συσκευαὶ ψεκασμοῦ κλπ. ἐντομοκτόνων, διὰ γεωργικὰς χρήσεις, χειροκίνητοι—Apliances for spraying etc. insecticides for agricultural purposes, hand operated—Appareils à projeter etc. des matières insecticides, mus à main	1	119	2	142

6. (Συνέχεια) (Continued) (Suite) .....

Ἀξία εἰς χιλιάδας δραχμῶν — *Value: thousand drachmai* — *Valeur: mille drachmes*
Ποσότης εἰς τόννους — *Quantity: metric tons* — *Quantité: tonnes métriques*

Δασμολογική κλάσις Tariff item No du Tarif	Ἀριθμὸς Στατιστικῆς No Statist.	Κυριώτερα ἐμπορεύματα καὶ κυριώτεραι χῶραι Principal commodities and countries Principales marchandises et principaux pays	1963 Μάρτιος March Mars Ποσότης Quant.	Μάρτιος March Mars Ἀξία Val.	Ἰαν. – Μάρτιος Jan. – March Jan. – Mars Ποσότης Quant.	Ἰαν. – Μάρτιος Jan. – March Jan. – Mars Ἀξία Val.
84.21 B 2	84.21.12	Ὅμοιαι, μηχανοκίνητοι ἐπινώτιοι—The same, mechanical, knapsack type—Les mêmes, mécaniques, portés à dos	—	—	—	120
84.25 E	84.25.41	Μηχανήματα καὶ συσκευαὶ διαλογῆς ᾠῶν, ὀπωρῶν κλπ.—Egg-graders, fruit-graders etc.—Machines et appareils pour le triage des oeufs, des fruits etc.	—	—	—	—
84.34 A	84.34.01	Τυπογραφικὰ στοιχεῖα κλπ.—Printing type etc.—Caractères d' imprimerie etc.	1	143	2	166
84.47 B	84.47.11	Λοιπὰ μηχανικὰ ἐργαλεῖα διὰ τὴν κατεργασίαν ξύλου κλπ.—Other machine tools for working wood etc.—Autres machines-outils pour le travail du bois etc.	—	—	—	—
84.56 Γ	84.56.21	Μέρη μηχανῶν πλινθοκεραμοποιΐας κλπ.—Parts of brick making machines etc.—Parties des machines à fabriquer les briques etc.	7	113	18	258
84.59 Γ	84.59.21	Μηχαναὶ καὶ συσκευαὶ διὰ τὴν καπνοβιομηχανίαν—Machinery and mechanical appliances for the tobacco industry—Machines et appareils pour l' industrie du tabac	—	—	2	522
84.59 Δ 3 α	84.59.33	Ἕτεραι μηχαναὶ καὶ συσκευαὶ διὰ βιομηχανικὰς χρήσεις—Other machinery for industrial use—Autres machines et appareils pour usages industriels	—	137	—	198
84.59 Δ 3 β	84.59.34	Ἕτεραι μηχαναί, συσκευαὶ καὶ μηχανικαὶ ἐπινοήσεις, διὰ πᾶσαν ἑτέραν χρῆσιν—Other machinery and mechanical appliances for any other use—Auttres machines appareils et engins mecaniques pour tout autre usage	7	371	7	371
84.60	84.60.00	Πλαίσια χυτηρίου, μῆτραι ἐν γένει κλπ.—Moulding boxes for metal foundry, moulds etc.—Chassis de fonderie, moules et coquilles etc.	—	5	—	15
		Γκάνα—Ghana	—	—	—	9
		Ὁμοσπονδ. Νιγηρίας—Nigeria Fed.—Féd. de Nigérie	—	—	—	—
		Κύπρος—Cyprus—Chypre	—	5	—	5
		XVII. Ὑλικὸν μεταφορῶν—Transport equipment—Matériel de transport	**5**	**4.135**	**17**	**10.446**
88.03	88.03.00	Μέρη καὶ μεμονωμένα τεμάχια τῶν εἰς τὰς κλάσεις 88.01 καὶ 88.02 διαλαμβανομένων ἀεροπλοίων—Parts of goods falling in heading No 88.01 or 88.02—Parties et pièces détachées des appareils des Nos 88.01 et 88.02	1	2.183	5	8.156
		XVIII. Ὄργανα καὶ συσκευαὶ ὀπτικῆς, φωτογραφίας καὶ κινηματογραφίας, μετρήσεως, ἐλέγχου, ἀκριβείας. Ὄργανα καὶ συσκευαὶ ἰατροχειρουργικῆς. Ὡρολογοποιία. Μουσικὰ ὄργανα. Συσκευαὶ καταγραφῆς καὶ ἀναπαραγωγῆς τοῦ ἤχου—Optical, photographic, cinematographic, measuring, checking, precision, medical and surgical instruments and apparatus. Clocks and watches. Musical instruments sound recorders and reproducers—Instruments et appareils d'optique, de photographie et de cinématographie, de mesure, de vérification, de précision. Instruments et appareils médico-chirurgicaux. Horlogerie. Instruments de musique. Appareils d'enregistrement et de reproduction du son	**3**	**754**	**8**	**2.215**
90.01 A	90.01.01	Ὕαλοι ὀμματοθαλίων—Spectacle lenses—Verres de lunettes	—	—	—	—
92.12 B 1 α	92.12.11	Δίσκοι γραμμοφώνων, συντονισμένοι, τῶν 78 στροφῶν—Gramophone records, recorded, 78 r.p.m.—Disques pour phonographes, enregistrés	—	—	—	—

6. (Συνέχεια) (Continued) (Suite) .....

Ἀξία εἰς χιλιάδας δραχμῶν — *Value: thousand drachmai* — *Valeur: mille drachmes*
Ποσότης εἰς τόννους — *Quantity: metric tons* — *Quantité: tonnes métriques*

Δασμολογική κλάσις Tariff item No du Tarif	Ἀριθμὸς Στατιστικῆς No Statist.	Κυριώτερα ἐμπορεύματα καὶ κυριώτεραι χῶραι Principal commodities and countries Principales marchandises et principaux pays	1963 Μάρτιος March Mars Ποσότης Quant.	1963 Μάρτιος March Mars Ἀξία Val.	1963 Ἰαν. – Μάρτιος Jan. – March Jan. – Mars Ποσότης Quant.	1963 Ἰαν. – Μάρτιος Jan. – March Jan. – Mars Ἀξία Val.
92.12 B 1 β	92.12.12	Δίσκοι γραμμοφώνων, συντονισμένοι, κάτω τῶν 78 στροφῶν—Gramophone records, recorded less than 78 r.p.m.— Disques pour phonographes, enregistrés, au dessous de 78 tours	3	753	8	2.176
		Ἡνωμ. Βασίλειον—United Kingdom—Royaume-Uni	—	—	—	62
		Αἴγυπτος—Egypt—Égypte	—	—	—	41
		Ἡνωμ. Πολιτεῖαι—United States—États-Unis	—	210	1	367
		Κύπρος—Cyprus—Chypre	—	221	2	566
		Λίβανος—Lebanon—Liban	—	111	—	291
		Ἰράκ—Iraq—Irak	—	—	—	26
		Μπαχρέιν—Bahrein	—	12	1	277
		XIX. Ὅπλα καὶ πυρομαχικά—Arms and ammunition—Armes et munitions	—	—	—	18
93.07 A	93.07.02	Φυσίγγια ὅπλων κυνηγίου—Cartridges for sporting guns—Cartouches pour fusils de chasse	—	—	—	18
		XX. Ἐμπορεύματα καὶ προϊόντα διάφορα, μὴ κατονομαζόμενα, οὐδὲ ἄλλαχοῦ περιλαμβανόμενα—Miscellaneous manufactured articles—Marchandises et produits divers, non dénommés ni compris ailleurs	60	718	114	2.221
94.01 B 1 γ	94.01.13	Καθίσματα ἐκ ξυλείας καρυᾶς κλπ., ἐσκαλισμένα καὶ ἐπεστρωμένα δι' ἑτέρας ὕλης—Chairs of walnut wood, carved and covered with other material—Sièges en bois de noyer, sculptés et recouverts d'autre matière	—	—	—	—
94.01 Γ 2	94.01.24	Καθίσματα ἐξ οἱασδήποτε ἄλλης ξυλείας, ἀσκάλιστα—Chairs of any other wood, other than carved—Sièges en tout autre bois, non sculptés	—	—	—	3
94.03 B 1 β	94.03.12	Λοιπὰ ἔπιπλα ἐκ ξυλείας καρυᾶς κλπ., ἐσκαλισμένα—Other furniture of walnut etc., carved—Autres meubles en noyer etc. sculptés	—	—	—	174
94.03 B 3α	94.03.15	Κλῖναι ἐκ κοινῶν μετάλλων—Beds of base metals—Lits en métaux communs	—	—	—	—
97.02 B	97.02.11	Πλαγγόνες ἐνδεδυμέναι—Dolls, dressed—Poupées habillées	—	9	—	82
		Φινλανδία—Finland—Finlande	—	—	—	51
		Ἡνωμ. Πολιτεῖαι—United States—États-Unis	—	—	—	9
98.11 A	98.11.01	Προπλάσματα καπνοσυρίγγων ἐκ ριζῶν ἐρείκης—Blocks of briar root, roughly shaped, for smoking pipes—Ébauchons de racines de bruyère pour la fabrication des pipes	58	589	107	1.514
		Γερμανία Δ.Ο.—Germany F.R.—Allemagne R.F.	1	19	1	19
		Ἡνωμ. Βασίλειον—United Kingdom—Royaume-Uni	15	298	30	722
		Νορβηγία—Norway—Norvège	—	—	4	148
		Σουηδία—Sweden—Suède	3	47	3	47
		Δανία—Denmark—Danemark	2	111	5	231
		Ἡνωμ. Πολιτεῖαι—United States—États-Unis	6	30	33	262
		XXI. Ἀντικείμενα τέχνης, συλλογῶν καὶ ἀρχαιοτήτων—Works of art, collectors' pieces and antiques—Objets d'art, de collection et d' antiquité	1	1.614	3	2.567
99.01	99.01.00	Ζωγραφικοὶ πίνακες καὶ σχέδια, ἅπαντα κατεσκευασμένα ἀποκλειστικῶς διὰ χειρὸς—Paintings, drawings and pastels executed entirely by hand—Tableaux, peintures et dessins faits entièrement à la main	1	1.613	2	2.522
99.03	99.03.11	Λοιπὰ πρωτότυπα ἔργα ἀγαλματοποιίας καὶ γλυπτικῆς—Other original sculptures and statuary—Autres productions originales de l'art statuaire et de la sculpture	—	—	—	43

Εἰσαγωγαὶ-Ἐξαγωγαὶ : κατὰ Κατηγορίας καὶ Ὁμάδας τῆς Ἀναθεωρημένης Τ.Τ.Δ.Ε.
7. Imports-Exports : according to the S.I.T.C. Revised, sections and groups
Importations-Exportations : d'après les sections et les groupes de la C.T.C.I. revisée

Ἀξία εἰς χιλιάδας δραχμῶν — *Value: thousand drachmai* — *Valeur: mille drachmes*
Ποσότης εἰς τόννους — *Quantity: metric tons* — *Quantité: tonnes métriques*

T.T.Δ.Ε. S.I.T.C. — C.T.C.I.	Ἐμπόρευμα — Commodity — Marchandise	1963 Μάρτιος March Mars Ποσότης Quantity Quantité	Μάρτιος March Mars Ἀξία Value Valeur	Ἰαν. – Μάρτιος Jan. – March Jan. – Mars Ποσότης Quantity Quantité	Ἰαν. – Μάρτιος Jan. – March Jan. – Mars Ἀξία Value Valeur	Μάρτιος March Mars Ποσότης Quantity Quantité	Μάρτιος March Mars Ἀξία Value Valeur	Ἰαν. – Μάρτιος Jan. – March Jan. – Mars Ποσότης Quantity Quantité	Ἰαν. – Μάρτιος Jan. – March Jan. – Mars Ἀξία Value Valeur
		ΕΙΣΑΓΩΓΑΙ — IMPORT.				ΕΞΑΓΩΓΑΙ — EXPORT.			
	Γενικὸν σύνολον — Total	**307.298**	**1.662.749**	**1.004.542**	**4.787.249**	**124.155**	**665.507**	**426.374**	**2.367.523**
0	ΤΡΟΦΙΜΑ ΚΑΙ ΖΩΑ ΖΩΝΤΑ—FOOD AND LIVE ANIMALS—PRODUITS ALIMENTAIRES ET ANIMAUX VIVANTS	79.601	315.038	144.630	721.357	27.863	166.148	110.194	545.700
001	Ζῶα ζῶντά—Live animals—Animaux vivants	1.077	14.780	3.805	46.990	61	385	222	1.296
011	Κρέας νωπὸν κλπ.—Meat, fresh etc.—Viande fraîche etc.	3.435	47.040	8.480	117.101	—	—	—	—
012	Κρέας ἀπεξηραμμένον κλπ.—Meat dried etc.—Viande séchée, etc.	—	—	1	46	—	—	—	—
013	Κρέας ἐν δοχείοις κλπ.—Meat, in airtight containers etc.—Viandes contenues dans des récipients etc.	269	4.443	1.026	17.138	—	—	—	8
022	Γάλα καὶ ἀνθόγαλα—Milk and cream—Lait et crème	1.944	21.829	5.940	61.588	—	—	—	—
023	Βούτυρον—Butter—Beurre	159	2.983	238	4.592	—	—	—	—
024	Τυρὸς—Cheese—Fromage	520	9.449	1.212	22.961	13	329	36	943
025	Ὠά—Eggs—Oeufs	—	13	9	174	—	—	—	—
031	Ἰχθεῖς νωποὶ—Fish, fresh—Poissons frais	2.353	21.603	7.498	68.001	72	1.556	162	3.686
032	Ἰχθεῖς ἐν δοχείοις κλπ.—Fish, in airtight containers etc.—Poissons contenus dans des récipients etc.	376	4.954	1.411	17.408	9	184	12	256
041	Σῖτος ἀνάλεστος—Wheat, unmilled—Froment non moulu	2.545	4.766	2.555	4.820	—	—	—	—
042	Ὄρυζα—Rice—Riz	117	846	389	2.937	—	—	29	76
043	Κριθὴ ἀνάλεστος—Barley, unmilled—Orge non moulue	4.749	9.798	6.917	14.646	—	—	—	—
044	Ἀραβόσιτος ἀνάλεστος—Maize, unmilled—Maïs non moulu	32.405	58.335	38.794	69.300	—	—	—	—
045	Δημητριακὰ ἀνάλεστα—Cereals, unmilled—Céréales non moulues	—	—	—	—	—	—	—	—
046	Ἄλευρα ἐκ σίτου—Flour of wheat—Farine de froment	4.571	19.418	11.639	45.043	—	—	—	—
047	Ἄλευρα ἐκ δημητριακῶν—Flour of cereals—Farine de céréales	—	5	632	2.170	—	—	—	—
048	Παρασκευάσματα ἐκ δημητριακῶν—Cereal preparations—Produits à base de céréales	407	3.632	1.212	10.264	1	38	2	63
051	Ὀπῶραι νωπαὶ καὶ κάρυα—Fruits fresh and nuts—Fruits frais et noix	692	3.353	1.705	8.864	10.476	42.328	56.647	185.451
052	Ὀπῶραι ἀπεξηραμμέναι—Fruits, dried—Fruits séchés	26	137	49	437	11.442	75.966	36.509	241.318
053	Ὀπῶραι διατετηρημέναι—Fruits, preserved—Conserves de fruits	—	—	16	310	1.721	11.502	2.943	18.843
054	Λαχανικὰ νωπὰ κλπ.—Vegetables, fresh etc.—Légumes frais etc.	12.966	36.788	18.859	57.962	1.350	6.722	6.964	24.061
055	Λαχανικὰ διατετηρημένα—Vegetables, preserved—Légumes en conserve	4	124	22	433	2.213	24.914	5.717	64.926
061	Σάκχαρις καὶ μέλι—Sugar and honey—Sucre et miel	7.997	22.507	23.238	57.937	7	211	17	422
062	Παρασκευάσματα ἐκ σακχάρεως—Sugar preparations—Préparations à base de sucre	8	211	34	679	13	253	38	987
071	Καφὲς—Coffee—Café	547	10.862	2.009	38.753	—	—	—	18
072	Κακάο—Cocoa—Cacao	307	5.411	978	16.444	—	—	—	4
073	Σοκολάτα κλπ.—Chocolate etc.—Chocolat etc.	5	136	13	335	—	—	—	10
074	Τέϊον καὶ ματὲ—Tea and maté—Thé et maté	9	386	41	1.763	—	—	—	—
075	Ἀρτύματα (μπαχαρικά)—Spices—Épices	25	531	107	2.320	47	590	99	1.195
081	Κτηνοτροφαὶ—Feeding stuff for animals—Nourriture destinée aux animaux	2.034	9.614	5.490	25.489	426	1.091	778	1.989
091	Μαργαρίνη καὶ λίπη μαγειρικῆς—Margarine and shortening—Margarine et graisses culinaires	7	73	211	1.956	—	—	—	—
099	Παρασκευάσματα διατροφῆς—Food preparations—Préparations alimentaires	35	997	83	2.479	5	70	9	139
1	ΠΟΤΑ ΚΑΙ ΚΑΠΝΟΣ—BEVERAGES AND TOBACCO—BOISSONS ET TABACS	72	1.615	239	4.373	5.752	266.925	22.192	1.016.597
111	Ποτὰ μὴ οἰνοπνευματώδη—Non-alcoholic beverages—Boissons non alcooliques	—	—	1	11	—	—	5	21
112	Ποτὰ οἰνοπνευματώδη—Alcoholic beverages—Boissons alcooliques	69	1.193	234	3.722	1.888	7.556	5.495	22.350
121	Καπνὸς μὴ βιομηχανοποιημένος—Tobacco unmanufactured—Tabac brut	—	27	—	27	3.860	258.983	16.675	992.590
122	Βιομηχανικὰ προϊόντα καπνοῦ—Tobacco manufactures—Tabacs manufacturés	2	393	3	611	3	385	15	1.634
2	ΠΡΩΤΑΙ ΥΛΑΙ ΜΗ ΕΔΩΔΙΜΟΙ, ΠΛΗΝ ΚΑΥΣΙΜΩΝ—CRUDE MATERIALS, INEDIBLE, EXCEPT FUELS—MATIÈRES BRUTES NON COMESTIBLES, CARBURANTS NON COMPRIS	43.309	158.963	144.989	518.496	79.043	137.995	269.111	564.637
211	Δέρματα ἀκατέργαστα—Hides and skins, undressed—Cuirs et peaux non apprêtés	767	14.349	2.747	49.837	324	17.140	1.097	54.591
212	Σισυροδέρματα ἀκατέργαστα—Fur skins, undressed—Pelleteries non apprêtées	—	—	—	2	—	—	—	—
221	Ἐλαιόσποροι κλπ.—Oilseeds etc.—Graines oléagineuses etc.	1.016	5.557	4.153	22.413	48	441	506	3.023
231	Καουτσοὺκ ἀκατέργαστον—Crude rubber—Caoutchouc brut	296	4.915	1.325	21.498	—	—	—	—
241	Καυσόξυλα καὶ ξυλάνθρακες—Fuelwood and charcoal—Bois de chauffage et charbon de bois	84	112	157	202	—	—	—	—
242	Ξυλεία ἀκατέργαστος—Wood in the rough—Bois bruts	1.749	3.613	5.310	10.165	5	9	49	84
243	Ξυλεία σχηματοποιημένη ἢ ἁπλῶς κατειργασμένη—Wood, shaped or simply worked—Bois ȣpris ourutkedrossis	8.554	24.071	29.047	81.983	—	—	—	—
244	Φελλὸς ἀκατέργαστος—Cork, unwor—Liège bugqéar	127	763	210	1.259	—	—	—	—

Ἀξία εἰς χιλιάδας δραχμῶν — *Value: thousand drachmai* — *Valeur: mille drachmes*
Ποσότης εἰς τόννους — *Quantity: metric tons* — *Quantité: tonnes métriques*

T.T.A.E. S.I.T.C.—C.T.C.I.	Ἐμπόρευμα — Commodity — Marchandise	1963 Μάρτιος March Mars Ποσότης Quantity Quantité	Μάρτιος March Mars Ἀξία Value Valeur	Ἰαν. – Μάρτιος Jan. – March Jan. – Mars Ποσότης Quantity Quantité	Ἰαν. – Μάρτιος Jan. – March Jan. – Mars Ἀξία Value Valeur	Μάρτιος March Mars Ποσότης Quantity Quantité	Μάρτιος March Mars Ἀξία Value Valeur	Ἰαν. – Μάρτιος Jan. – March Jan. – Mars Ποσότης Quantity Quantité	Ἰαν. – Μάρτιος Jan. – March Jan. – Mars Ἀξία Value Valeur
		ΕΙΣΑΓΩΓΑΙ — IMPORT.				ΕΞΑΓΩΓΑΙ — EXPORT.			
	ΠΡΩΤΑΙ ΥΛΑΙ ΚΑΠ. (συνέχεια)—CRUDE MATER. INEDIBLE, ETC. (continued)—MATIÈRES BRUTES ETC. (suite)								
251	Χαρτόμαζα καὶ ἀπορρίμματα χάρτου—Paper pulp and waste paper—Pâte à papier et déchets de papier	5.553	19.650	17.656	63.670	—	—	—	—
261	Μέταξα—Silk—Soie	—	—	—	—	29	3.285	70	8.542
262	Ἔριον καὶ λοιπαὶ ζωικαὶ τρίχες—Wool and other animal hair—Laine et autres poils d'origine animale	544	38.815	1.829	128.513	99	1.980	147	3.015
263	Βάμβαξ—Cotton—Coton	65	1.234	266	3.740	4.380	76.228	20.268	361.952
264	Ἰούτη—Jute	183	1.428	883	5.278	—	—	—	—
265	Φυτικαὶ ἶνες, λοιπαί—Vegetable fibres other—Fibres végétales, autres	671	7.141	1.253	12.610	—	—	—	—
266	Συνθετικαὶ καὶ τεχνηταὶ ἶνες—Synthetic and artificial fibres—Fibres synthétiques et artificielles	508	12.580	1.596	36.926	—	—	—	—
267	Ἀπορρίμματα ὑφασμάτων—Textile wastes—Déchets de textiles	100	3.369	364	16.967	115	149	176	343
271	Λιπάσματα ἀκατέργαστα—Fertilizers, crude—Engrais bruts	15.726	8.451	61.486	31.420	—	—	—	—
273	Λίθοι, ἄμμος καὶ χάλικες—Stones, sands and gravel—Pierres, sables et graviers	75	99	4.772	1.468	1.823	2.371	4.276	5.757
274	Θεῖον καὶ σιδηροπυρῖται ἄφρυκτοι—Sulphur and unroasted iron pyrites—Soufre et pyrites de fer non grillés	5.673	4.829	7.830	6.785	5.710	2.067	9.480	3.529
275	Λειαντικαὶ ὕλαι φυσικαί—Natural abrasives—Abrasifs naturels	2	10	20	181	298	371	916	1.633
276	Λοιπὰ ὀρυκτὰ ἀκατέργαστα—Other minerals, crude—Autres minéraux bruts	1.389	2.476	3.241	8.698	14.376	12.127	76.030	46.513
281	Μετάλλευμα σιδήρου—Iron ore—Mineral de fer	—	—	—	—	19.253	3.294	46.893	6.900
282	Ἀπορρίμματα σιδήρου καὶ χάλυβος—Iron and steel scrap—Déchets de fer et d'acier	—	—	70	133	—	—	—	—
283	Μεταλλεύματα μὴ σιδηρούχων κοινῶν μετάλλων—Ores of non-ferrous base metals—Minerais de métaux communs non ferreux	1	14	43	124	32.357	7.407	108.463	40.139
284	Ἀπορρίμματα μὴ σιδηρούχων μετάλλων—Non-ferrous metal scrap—Déchets de métaux non ferreux	91	1.748	319	5.895	47	173	263	620
285	Μεταλλεύματα ἀργύρου καὶ λευκοχρύσου—Silver and platinum ores—Minerais d'argent et de platine	—	—	—	—	—	—	—	—
286	Μεταλλεύματα οὐρανίου καὶ θορίου—Titanium and thorium ores—Minerais d'uranium et de thorium	—	—	—	—	—	—	—	—
291	Ἀκατέργαστοι ὕλαι ζωικῆς προελεύσεως—Crude animal materials—Matières brutes d'origine animale	25	279	64	1.694	14	5.882	48	15.228
292	Ἀκατέργαστοι ὕλαι φυτικῆς προελεύσεως—Crude vegetable materials—Matières brutes d'origine végétale	101	3.449	337	7.023	159	5.063	422	12.762
3	**ΟΡΥΚΤΑ ΚΑΥΣΙΜΑ, ΛΙΠΑΝΤΙΚΑ ΚΑΠ.—MINERAL FUELS, LUBRICANTS ETC.—COMBUSTIBLES MINÉRAUX, LUBRIFIANTS ETC.**	**100.836**	**55.484**	**393.196**	**205.212**	**2.928**	**1.694**	**6.523**	**4.179**
321	Ἄνθρακες, ὀπτάνθρακες καὶ πλίνθοι—Coal, coke and briquettes—Charbons, cokes et briquettes	17.239	9.190	52.559	27.885	—	—	—	—
331	Πετρέλαιον ἀκατέργαστον—Petroleum, crude—Pétrole brut	—	—	40.875	19.534	—	—	—	—
332	Προϊόντα πετρελαίου—Petroleum products—Produits dérivés du petrole	83.597	46.294	299.760	157.792	2.151	1.062	4.583	2.563
341	Φωταέριον φυσικὸν καὶ βιομηχανικόν—Gas, natural and manufactured—Gaz naturel et manufacturé	—	—	—	—	777	632	1.940	1.615
351	Ἠλεκτρικὴ ἐνέργεια—Electric energy—Énergie électrique	—	—	—	—	—	—	—	—
4	**ΕΛΑΙΑ ΚΑΙ ΛΙΠΗ ΖΩΙΚΗΣ Ἢ ΦΥΤΙΚΗΣ ΠΡΟΕΛΕΥΣΕΩΣ—ANIMAL AND VEGETABLE OILS AND FATS—HUILES ET GRAISSES D' ORIGINE ANIMALE OU VÉGÉTALE**	**831**	**3.955**	**2.159**	**16.359**	**1.650**	**30.899**	**3.442**	**66.511**
411	Ἔλαια καὶ λίπη ζωικῆς προελεύσεως—Animal oils and fats—Huiles et graisses d'origine animale	764	3.346	1.218	5.955	—	—	—	—
421	Ἔλαια φυτικὰ μόνιμα, ρευστά—Fixed vegetable oils, soft—Huiles végétales fixes, fluides	30	265	795	8.509	559	13.400	1.588	37.931
422	Λοιπὰ ἔλαια φυτικά, μόνιμα—Other fixed vegetable oils—Autres huiles vegétales fixes	4	42	26	343	1.090	17.499	1.854	28.579
431	Ἔλαια καὶ λίπη παρεσκευασμένα καὶ κηροὶ ζωικῆς ἢ φυτικῆς προελεύσεως—Oils and fats processed and waxes of animal or vegetable origin—Huiles et graisses préparées et cires d'origine animale ou végétale	31	301	118	1.551	—	—	—	—
5	**ΧΗΜΙΚΑ ΠΡΟΪΟΝΤΑ—CHEMICALS—PRODUITS CHIMIQUES**	**37.922**	**171.766**	**166.920**	**556.224**	**2.057**	**12.322**	**4.532**	**28.950**
512	Χημικὰ προϊόντα ὀργανικά—Organic chemicals—Produits chimiques organiques	916	10.652	3.277	35.633	—	—	36	29
513	Χημικὰ προϊόντα ἀνόργανα: στοιχεῖα, ὀξείδια καὶ ἅλατα ἀλογονωμένα—Inorganic chemicals: elements, oxides and halogen salts—Produits chimiques inorganiques, éléments, oxydés et sels halogénés	3.685	11.384	10.820	33.267	—	24	6	72
514	Λοιπὰ χημικὰ προϊόντα ἀνόργανα—Other inorganic chemicals—Autres produits chimiques inorganiques	2.421	8.664	8.193	23.209	24	170	24	170
515	Ὕλαι ραδιενεργοὶ καὶ συναφῆ προϊόντα—Radio-active and associated materials—Matières radio-actives et produits associés	—	108	—	176	—	—	—	—
521	Πίσσα ὀρυκτὴ κλπ.—Mineral tar etc.—Goudron minéral etc.	102	247	708	1.574	—	—	—	—
531	Ὀργανικαὶ συνθετικαὶ χρωστικαὶ ὕλαι, ἰνδικὸν φυσικὸν κλπ.—Synthetic organic dye stuffs, natural indigo etc.—Matières colorantes, organiques, synthétiques, indigo naturel etc.	41	3.807	108	12.002	—	—	—	43

Ἀξία εἰς χιλιάδας δραχμῶν — *Value: thousand drachmai* — *Valeur: mille drachmes*
Ποσότης εἰς τόννους — *Quantity: metric tons* — *Quantité: tonnes métriques*

T.T.Δ.Ε. S.I.T.C.–C.T.C.I.	Ἐμπόρευμα — Commodity — Marchandise	1963 Μάρτιος March Mars Ποσότης Quantity Quantité	Μάρτιος March Mars Ἀξία Value Valeur	Ἰαν. – Μάρτιος Jan. – March Jan. – Mars Ποσότης Quantity Quantité	Ἰαν. – Μάρτιος Jan. – March Jan. – Mars Ἀξία Value Valeur	Μάρτιος March Mars Ποσότης Quantity Quantité	Μάρτιος March Mars Ἀξία Value Valeur	Ἰαν. – Μάρτιος Jan. – March Jan. – Mars Ποσότης Quantity Quantité	Ἰαν. – Μάρτιος Jan. – March Jan. – Mars Ἀξία Value Valeur
		ΕΙΣΑΓΩΓΑΙ — IMPORT.				ΕΞΑΓΩΓΑΙ — EXPORT.			
5	ΧΗΜΙΚΑ ΠΡΟΪΟΝΤΑ (συνέχεια)—CHEMICAL (continued)—PRODUITS CHIMIQUES (suite)								
532	Ἐκχυλίσματα βαφικῆς καὶ βυρσοδεψίας καὶ συνθετικὰ βυρσοδεψικὰ προϊόντα—Dyeing and tanning extracts and synthetic tanning materials—Extraits utilisés pour la teinture et le tannage et produits tannants synthétiques	106	877	544	3.790	99	744	99	744
533	Βαφαί, χρώματα, βερνίκια καὶ συναφεῖς ὕλαι—Pigments, paints, varnishes and related materials—Pigments, peintures, vernis et produits connexes	484	7.564	1.225	19.811	—	3	—	16
541	Ἰατρικὰ καὶ φαρμακευτικὰ προϊόντα—Medicinal and pharmaceutical products—Produits médicinaux et pharmaceutiques	182	39.691	522	115.302	19	638	98	3.463
551	Αἰθέρια ἔλαια, προϊόντα χρησιμοποιούμενα εἰς τὴν ἀρωματοποιΐαν καὶ τὴν ζαχαροπλαστικήν—Essential oils, perfume and flavour materials—Huiles essentielles, produits utilisés en parfumerie et en confiserie	6	1.251	15	3.003	2	99	3	153
553	Ἀρωματοποιΐα καὶ προϊόντα καλλυντικά—Perfumery and cosmetics—Parfumerie, cosmétiques etc.	10	681	31	1.814	—	—	—	31
554	Σάπωνες, προϊόντα καθαρισμοῦ καὶ προϊόντα στιλβώσεως—Soaps, cleansing and polishing preparations—Savons, produits détersifs et produits d'entretien	98	1.523	266	4.408	2	32	17	154
561	Λιπάσματα βιομηχανικά—Fertilizers manufactured—Engrais manufacturés	26.932	34.762	133.178	176.349	—	—	50	77
571	Ἐκρηκτικαὶ ὕλαι καὶ εἴδη πυροτεχνίας—Explosives and pyrotechnic products—Explosifs et articles de pyrotechnie	87	1.934	115	3.571	—	—	1	32
581	Πλαστικαὶ ὕλαι, ἀναγεννημένη κυτταρίνη, ρητίναι τεχνηταί—Plastic materials, regenerated cellulose, artificial resins—Matières plastiques, cellulose régénérée, résines artificielles	1.640	25.734	4.700	74.601	43	762	58	1.257
599	Διάφοροι χημικαὶ ὕλαι καὶ προϊόντα—Miscellaneous chemical materials and products—Matières et produits chimiques divers	1.205	22.882	3.212	47.707	1.866	9.846	4.136	22.704
6	ΒΙΟΜΗΧΑΝΙΚΑ ΕΙΔΗ ΤΑΞΙΝΟΜΗΜΕΝΑ ΚΥΡΙΩΣ ΚΑΤΑ ΠΡΩΤΗΝ ΥΛΗΝ—MANUFACTURED GOODS CLASSIFIED CHIEFLY BY MATERIAL—ARTICLES MANUFACTURÉS CLASSÉS PRINCIPALEMENT D'APRÈS LA MATIÈRE PREMIÈRE	**35.986**	**326.054**	**127.294**	**986.685**	**4.614**	**35.692**	**9.806**	**93.021**
611	Δέρματα κατειργασμένα—Leather—Cuirs	33	1.778	68	3.991	—	84	1	456
612	Εἴδη ἐκ δέρματος—Manufactures of leather—Articles manufacturés en cuir	1	171	7	1.159	—	—	—	—
613	Σιουροδέρματα κατειργασμένα—Fur skins dressed—Pelleteries apprêtées	118	12.506	197	19.917	27	14.461	60	29.953
621	Προϊόντα ἐκ καουτσοῦκ—Rubber products—Produits en caoutchouc	85	2.903	234	9.914	—	—	—	—
629	Εἴδη ἐκ καουτσοῦκ—Articles of rubber—Articles en caoutchouc	391	17.355	1.105	49.004	—	—	1	197
631	Ξυλεία δι' ἐπενδύσεις κλπ.—Veneers etc.—Bois de placage etc.	2.130	11.767	6.309	34.543	6	300	25	1.421
632	Εἴδη ἐκ ξύλου—Wood manufactures—Articles manufacturés en bois	519	1.734	618	2.969	5	266	102	1.778
633	Εἴδη ἐκ φελλοῦ—Cork manufactures—Articles manufacturés en liège	32	344	37	492	—	—	—	—
641	Χάρτης καὶ χαρτόνιον—Paper and paperboard—Papier et carton	5.495	27.137	15.504	75.876	70	369	268	1.394
642	Εἴδη ἐκ χαρτομάζης, ἐκ χάρτου καὶ ἐκ χαρτονίου—Articles made of pulp of paper or of paperboard—Articles manufacturés en pâte de bois, en papier ou en carton	160	4.718	803	15.529	3	47	60	589
651	Νήματα καὶ κλωσταὶ ὑφαντικαί—Textile yarn and thread—Filés et fils textiles	339	20.061	920	63.804	218	10.327	715	33.098
652	Ὑφάσματα βαμβακερά—Cotton fabrics—Tissus de coton	394	30.160	1.061	80.966	16	668	59	2.311
653	Ὑφάσματα, ἕτερα τῶν βαμβακερῶν—Textile fabrics other than cotton fabrics—Tissus autres que les tissus de coton	229	26.699	572	59.401	—	84	1	306
654	Τούλια, τρίχαπτα, κεντήματα κλπ.—Tulle, lace, embroidery etc.—Tulles, dentelles, broderies etc.	7	2.224	19	5.800	—	86	3	513
655	Εἰδικὰ ὑφάσματα καὶ συναφῆ προϊόντα—Special textile fabrics and related products—Textiles spéciaux et produits connexes	63	4.952	321	20.286	2	50	11	218
656	Ἕτοιμα εἴδη ἐξ ὑφαντικῶν ὑλῶν κλπ.—Made-up articles of textile fabrics etc.—Articles façonnés en textiles etc.	233	3.205	935	11.236	4	473	8	972
657	Ἐπιστρώματα δαπέδων καὶ τάπητες—Floor coverings and tapestries—Tapis et tapisseries	166	1.625	329	4.723	1	225	6	1.223
661	Ἄσβεστος, τσιμέντον κλπ.—Lime, cement etc.—Chaux, ciment etc.	50	175	1.030	2.807	3.547	1.308	7.041	2.710
662	Οἰκοδομικαὶ ὕλαι ἐκ πηλοῦ κλπ.—Clay construction materials etc.—Matériaux de construction en argile etc.	856	3.975	3.668	19.931	9	35	16	68
663	Ὀρυκτὰ εἴδη βιομηχανοποιημένα—Mineral manufactures—Articles minéraux manufacturés	132	4.197	300	10.082	9	79	32	217
664	Ὕαλος—Glass—Verre	192	2.914	851	10.637	—	—	—	8
665	Ὑάλινα εἴδη—Glassware—Verrerie	103	2.819	276	8.083	—	—	—	2
666	Πήλινα εἴδη—Pottery—Poterie	50	1.241	320	6.896	2	203	12	895
667	Πολύτιμοι λίθοι κλπ.—Precious stones etc.—Pierres gemmes etc.	—	23	—	168	—	20	—	65
671	Χυτοσίδηρος, σπογγώδης σίδηρος κλπ.—Pig iron, sponge iron etc.—Fonte, fer spongieux etc.	1.492	2.576	6.414	10.927	—	—	—	—
672	Τόποι καὶ ἰσοδύναμοι ἀρχικαὶ μορφαί—Ingots primary and other forms—Lingots et formes primaires équivalentes	926	6.319	15.028	48.539	—	—	—	—

Ἀξία εἰς χιλιάδας δραχμῶν — *Value: thousand drachmai* — *Valeur: mille drachmes*
Ποσότης εἰς τόννους — *Quantity: metric tons* — *Quantité: tonnes métriques*

T.T.Δ.Ε. S.I.T.C.—C.T.C.I.	Ἐμπόρευμα — Commodity — Marchandise	1963 Μάρτιος March Mars — Ποσότης Quantity Quantité	Μάρτιος March Mars — Ἀξία Value Valeur	Ἰαν. – Μάρτιος Jan. – March Jan. – Mars — Ποσότης Quantity Quantité	Ἰαν. – Μάρτιος Jan. – March Jan. – Mars — Ἀξία Value Valeur	Μάρτιος March Mars — Ποσότης Quantity Quantité	Μάρτιος March Mars — Ἀξία Value Valeur	Ἰαν. – Μάρτιος Jan. – March Jan. – Mars — Ποσότης Quantity Quantité	Ἰαν. – Μάρτιος Jan. – March Jan. – Mars — Ἀξία Value Valeur
		ΕΙΣΑΓΩΓΑΙ — IMPORT.				ΕΞΑΓΩΓΑΙ — EXPORT.			
6	ΒΙΟΜΗΧΑΝΙΚΑ ΕΙΔΗ ΤΑΞΙΝΟΜΗΜΕΝΑ ΚΥΡΙΩΣ ΚΑΤΑ ΠΡΩΤΗΝ ΥΛΗΝ (συνέχεια)—MANUFACTURED GOODS CLASSIFIED CHIEFLY BY MATERIAL (continued)—ARTICLES MANUFACTURÉS CLASSÉS PRINCIPALEMENT D'APRÈS LA MATIÈRE PREMIÈRE (suite)								
673	Ράβδοι καὶ εἴδη καθωρισμένης μορφῆς, ἐκ σιδήρου καὶ ἐκ χάλυβος—Bars, angles, shapes and sections of iron or steel—Barres et profilés en fer ou en acier	10.059	29.133	32.699	97.203	—	—	—	—
674	Μεγάλα πλατέα καὶ λαμαρῖναι—Universal plates and sheets—Larges plats et tôles	5.205	22.518	15.658	63.616	29	185	90	486
675	Ταινίαι—Hoop and strip—Feuillards	2.537	10.173	9.621	37.567	—	—	10	62
676	Σιδηροτροχιαὶ καὶ ἕτερον ὑλικὸν τῶν σιδηροδρόμων—Rails and other railway track material—Rails et autre matériel de voie ferrée	112	642	367	1.811	—	—	—	—
677	Σύρματα ἐκ σιδήρου καὶ χάλυβος—Iron and steel wire—Fils de fer ou d'acier	335	2.095	1.185	8.534	—	—	—	—
678	Σωλῆνες καὶ ἐξαρτήματα σωληνώσεων—Tubes, pipes and fittings—Tubes, tuyaux et accessoires de tuyauteries	857	8.502	2.158	21.711	198	1.421	416	3.522
679	Τεχνουργήματα χυτὰ καὶ σφυρήλατα ἐκ σιδήρου ἢ χάλυβος—Castings and forgings of iron or steel—Moulages et pièces de forge, de fer ou d'acier	5	322	59	893	—	—	—	—
681	Ἄργυρος, λευκόχρυσος κλπ.—Silver, platinum etc.—Argent, platine etc.	—	42	—	342	—	—	—	—
682	Χαλκός—Copper—Cuivre	460	10.239	1.614	34.568	1	40	1	59
683	Νικέλιον—Nickel	2	244	7	672	—	—	—	—
684	Ἀργίλιον—Aluminium	612	11.203	1.333	24.632	33	664	100	2.009
685	Μόλυβδος—Lead—Plomb	46	346	162	1.155	—	—	—	—
686	Ψευδάργυρος—Zinc	188	1.411	873	6.169	—	—	—	—
687	Κασσίτερος—Tin—Etain	12	943	57	4.297	—	—	—	—
688	Οὐράνιον καὶ θόριον—Uranium, thorium	—	—	—	—	—	—	—	—
689	Λοιπὰ μὴ σιδηροῦχα κοινὰ μέταλλα—Miscellaneous non-ferrous base metals—Autres métaux communs non ferreux	12	303	22	672	—	—	—	—
691	Μεταλλικαὶ κατασκευαὶ καὶ ἕτοιμα μέρη αὐτῶν—Finished structural parts and structures of metal—Éléments de construction finis et constructions en métal	185	3.432	603	8.317	—	—	1	18
692	Μεταλλικὰ δοχεῖα δι' ἀναπόθεσιν καὶ μεταφορὰν—Metal containers for storage or transport—Récipients métalliques pour le stockage et le transport	88	969	755	10.126	7	139	46	590
693	Καλώδια ἐκ συρμάτων καὶ εἴδη ἐξ αὐτῶν—Wire products—Câbles en fils et leurs produits	187	2.709	788	9.873	399	3.395	660	5.076
694	Καρφιά, κοχλίαι, περικόχλια κλπ.—Nails, screws, nuts etc.—Clous, boulons, écrous etc.	272	3.968	582	9.128	—	—	—	—
695	Ἐργαλεῖα χειρὸς καὶ ἐργαλεῖα διὰ μηχανάς—Tools for use in the hand or in machines—Outils à mains et outils pour machines	238	9.259	572	23.764	—	—	—	—
696	Εἴδη μαχαιροποιίας—Cutlery—Coutellerie	23	3.360	85	8.547	3	352	22	1.911
697	Εἴδη οἰκιακῆς χρήσεως καὶ οἰκιακῆς οἰκονομίας—Household equipment—Articles de ménage et d'économie domestique	49	2.059	219	8.527	9	216	19	515
698	Ἕτερα βιομηχανικὰ εἴδη ἐκ μετάλλου—Other manufactures of metal—Autres articles manufacturés en métal	283	8.583	927	26.856	2	180	6	362
7	ΜΗΧΑΝΗΜΑΤΑ ΚΑΙ ΥΛΙΚΟΝ ΜΕΤΑΦΟΡΩΝ—MACHINERY AND TRANSPORT EQUIPMENT—MACHINES ET MATÉRIEL DE TRANSPORT	7.756	567.789	22.216	1.601.787	114	7.186	275	31.083
711	Μηχαναὶ γεννήτριαι, πλὴν τῶν ἠλεκτρικῶν—Power generating machinery (other than electric)—Machines génératrices (à l'exception des machines électriques)	236	16.716	771	67.761	1	306	11	13.260
712	Γεωργικὰ μηχανήματα καὶ συσκευαί—Agricultural machinery and implements—Machines et appareils agricoles	739	26.555	1.685	62.846	—	31	2	44
714	Μηχαναὶ γραφείου—Office machines—Machines de bureau	18	4.717	53	14.523	—	—	—	—
715	Μηχανήματα κατεργασίας μετάλλων—Metalworking machinery—Machines pour le travail des métaux	259	12.034	671	33.431	—	—	—	4
717	Μηχανήματα ὑφαντουργίας κλπ.—Textile machinery etc.—Machines pour l'industrie textile etc.	417	28.651	1.427	93.305	—	—	—	—
718	Μηχανήματα δι' εἰδικευμένας βιομηχανίας—Machinery for special industries—Machines pour industries spécialisées	1.075	45.565	2.246	96.637	9	256	21	440
719	Μηχανήματα, συσκευαὶ κλπ., μὴ κατονομαζόμενα—Machinery and appliances etc. n.e.s.—Machines, appareils etc. n.d.a.	1.080	68.596	4.114	250.019	95	2.393	163	5.785
722	Μηχαναὶ ἠλεκτρογεννήτριαι κλπ.—Electric power machinery etc.—Machines électriques génératrices etc.	394	18.177	1.509	75.527	—	38	1	86
723	Ὑλικὸν διὰ τὴν διανομὴν ἠλεκτρισμοῦ—Equipment for distributing electricity—Équipement pour la distribution de l'électricité	336	8.840	775	20.248	—	—	56	823
724	Συσκευαὶ τηλεπικοινωνιῶν—Telecommunication apparatus—Appareils de télécommunications	159	25.850	577	105.458	—	—	—	—
725	Ἠλεκτρικαὶ συσκευαὶ οἰκιακῆς χρήσεως—Domestic electrical equipment—Appareils électriques à usages domestiques	288	14.570	727	37.883	—	22	2	170
726	Ἠλεκτρικαὶ συσκευαὶ ἰατρικαὶ κλπ.—Electric apparatus for medical purposes etc.—Appareils électriques médicaux etc.	14	3.044	31	8.513	—	—	—	—

Ἀξία εἰς χιλιάδας δραχμῶν — *Value: thousand drachmai* — *Valeur: mille drachmes*
Ποσότης εἰς τόννους — *Quantity: metric tons* — *Quantité: tonnes métriques*

T.T.A.E. S.I.T.C.—C.T.C.I.	Ἐμπόρευμα — Commodity — Marchandise	1963 Μάρτιος March Mars Ποσότης Quantity Quantité	Μάρτιος March Mars Ἀξία Value Valeur	Ἰαν. – Μάρτιος Jan. – March Jan. – Mars Ποσότης Quantity Quantité	Ἰαν. – Μάρτιος Jan. – March Jan. – Mars Ἀξία Value Valeur	Μάρτιος March Mars Ποσότης Quantity Quantité	Μάρτιος March Mars Ἀξία Value Valeur	Ἰαν. – Μάρτιος Jan. – March Jan. – Mars Ποσότης Quantity Quantité	Ἰαν. – Μάρτιος Jan. – March Jan. – Mars Ἀξία Value Valeur
		ΕΙΣΑΓΩΓΑΙ — IMPORT.				ΕΞΑΓΩΓΑΙ — EXPORT.			
7	ΜΗΧΑΝΗΜΑΤΑ ΚΑΙ ΥΛΙΚΟΝ ΜΕΤΑΦΟΡΩΝ (συνέχεια)—MACHINERY AND TRANSPORT EQUIPMENT (continued)—MACHINES ET MATÉRIEL DE TRANSPORT (suite)								
729	Λοιπαὶ μηχαναὶ καὶ συσκευαὶ ἠλεκτρικαί—Other electric machinery and apparatus—Autres machines et appareils électriques	677	29.690	1.363	66.468	—	—	—	20
731	Τροχαῖον ὑλικὸν σιδηροδρόμων—Railway vehicles—Matériel roulant pour chemins de fer	17	566	100	1.955	—	—	—	—
732	Ἅμαξαι δι' ὁδούς, αὐτοκίνητοι—Road motor vehicles—Véhicules automobiles routiers	1.953	86.956	5.928	254.515	4	273	11	611
733	Ἅμαξαι δι' ὁδούς, πλὴν τῶν αὐτοκινήτων—Road vehicles other than motor vehicles—Véhicules routiers autres que les véhicules automobiles	84	2.314	221	5.835	—	—	—	—
734	Ἀεροσκάφη—Aircraft—Aéronefs	1	3.128	10	11.566	1	2.183	5	8.156
735	Πλοῖα καὶ πλοιάρια—Ships and boats—Navires et bateaux	* 15	171.813	* 56	395.286	* 8	1.678	* 8	1.678
8	ΔΙΑΦΟΡΑ ΒΙΟΜΗΧΑΝΙΚΑ ΕΙΔΗ—MISCELLANEOUS MANUFACTURED ARTICLES—ARTICLES MANUFACTURÉS DIVERS	977	61.099	2.884	175.132	129	6.642	295	16.841
812	Συσκευαὶ ὑγιεινῆς, θερμάνσεως καὶ φωτισμοῦ—Sanitary, heating and lighting apparatus—Appareils sanitaires, appareillages de plomberie, de chauffage et d'éclairage	519	8.998	1.657	25.593	—	73	1	156
821	Ἔπιπλα—Furniture—Meubles	5	341	22	1.454	1	95	4	519
831	Εἴδη ταξιδίου, σακκίδια χειρὸς καὶ παρόμοια εἴδη—Travel goods, handbags and similar articles—Articles de voyage, sacs à main et articles similaires	—	52	2	258	—	89	2	220
841	Ἐνδύματα—Clothing—Vêtements	6	1.656	22	5.184	4	701	11	2.169
842	Ἐνδύματα ἐκ σισύρας—Fur clothing—Vêtements de fourrure	—	2	—	11	—	31	—	340
851	Ὑποδήματα—Footwear—Chaussures	2	609	6	966	—	223	1	431
861	Συσκευαὶ καὶ ὄργανα ἐπιστημονικά, ἰατρικά, ὀπτικῆς, μετρήσεως καὶ ἐλέγχου—Medical, optical, measuring and controling, scientific instruments and apparatus—Appareils et instruments scientifiques, médicaux, d'optique, de mesure et de contrôle	57	15.259	150	40.284	—	—	—	—
862	Φωτογραφικὰ καὶ κινηματογραφικὰ ἐφόδια—Photographic and cinematographic supplies—Fournitures photographiques et cinématographiques	56	5.503	204	19.116	—	—	—	—
863	Ταινίαι κινηματογραφικαί, ἐκτεθεῖσαι εἰς φῶς καὶ ὑποστᾶσαι ἐμφάνισιν—Developed cinematographic films—Pellicules cinématographiques impressionnées, développées	2	2.151	9	8.635	—	512	—	1.358
864	Ὡρολογοποιία—Clocks and watches—Horlogerie	17	5.049	61	13.260	—	—	—	—
891	Μουσικὰ ὄργανα, συσκευαὶ ἐγγραφῆς καὶ ἀναπαραγωγῆς τοῦ ἤχου κλπ.—Musical instruments, sound recorders and reproducers etc.—Instruments de musique, appareils pour l'enregistrement et la reproduction du son etc.	48	5.171	130	15.722	3	754	8	2.192
892	Ἔντυπα—Printed matter—Imprimés	62	3.595	122	7.171	45	1.504	128	4.160
893	Εἴδη ἐκ τεχνητῶν πλαστικῶν ὑλῶν—Articles of artificial plastic materials—Articles en matières plastiques artificielles	108	3.424	220	7.950	10	394	21	809
894	Ἁμάξια παίδων, ἀθύρματα, παίγνια καὶ εἴδη διασκεδάσεως—Perambulators, toys, games and sporting goods—Voitures d'enfants, jouets, jeux, articles pour divertissements	13	1.990	60	7.665	—	29	—	129
895	Εἴδη χαρτοπωλείου καὶ εἴδη γραφείου—Office and stationary supplies—Articles de papeterie et articles de bureau	27	2.571	92	8.466	—	—	—	—
896	Ἀντικείμενα τέχνης, συλλογῶν καὶ ἀρχαιοτήτων—Works of art, collectors' pieces and antiques—Objets d' art, de collection et d'antiquité	—	200	1	331	1	1.614	3	2.567
897	Κοσμήματα καὶ εἴδη χρυσοχοΐας—Jewellery and goldsmiths' and silversmiths' wares—Bijouterie et orfévrerie	2	417	8	2.333	—	14	—	166
899	Βιομηχανικὰ εἴδη μὴ κατονομαζόμενα—Manufactured articles n.e.s.—Articles manufacturés n.d.a.	46	4.103	109	10.725	58	602	109	1.619
9	ΕΙΔΗ ΚΑΙ ΣΥΝΑΛΛΑΓΑΙ ΜΗ ΤΑΞΙΝΟΜΗΜΕΝΑΙ ΚΑΤΑ ΚΑΤΗΓΟΡΙΑΣ—COMMODITIES AND TRANSACTIONS NOT CLASSIFIED ACCORDING TO KIND—ARTICLES ET TRANSACTIONS NON CLASSÉS PAR CATÉGORIES	4	981	9	1.621	—	—	—	—
911.0	Ταχυδρομικὰ δέματα—Post parcels—Colis postaux	—	—	—	—	—	—	—	—
931.0	Εἰδικαὶ συναλλαγαί—Special transactions—Transactions spéciales	—	—	—	—	—	—	—	—
941.0	Ζῶα μὴ κατονομαζόμενα—Animals n.e.s.—Animaux n.d.a.	—	—	—	—	—	—	—	—
951.0	Πυροβόλα ὅπλα καὶ πυρομαχικὰ αὐτῶν—Firearms and ammunition thereof—Armes à feu et leurs munitions	4	981	9	1.621	—	—	—	—
961.0	Νομίσματα μὴ κυκλοφοροῦντα—Coins, not being legal tender—Monnaies n'ayant pas cours légal	—	—	—	—	—	—	—	—

* Ποσότης εἰς τεμάχια. — * Quantity in pieces. — * Quantité en pièces.

ΒΙΒΛΙΟΘΗΚΗ Ε.Σ.Υ.Ε.
ΑΠΟΓΡΑΦΗ 1966
1401