Αὐξ. ἀριθ. δημοσ/ματος 459-148

ΔΕΚΕΜΒΡΙΟΣ 1929

ΕΛΛΗΝΙΚΗ ΔΗΜΟΚΡΑΤΙΑ

ΥΠΟΥΡΓΕΙΟΝ ΕΘΝΙΚΗΣ ΟΙΚΟΝΟΜΙΑΣ

ΓΕΝΙΚΗ ΣΤΑΤΙΣΤΙΚΗ ΥΠΗΡΕΣΙΑ ΤΗΣ ΕΛΛΑΔΟΣ

ΜΗΝΙΑΙΟΝ ΔΕΛΤΙΟΝ

ΤΟΥ

ΕΙΔΙΚΟΥ ΕΜΠΟΡΙΟΥ ΤΗΣ ΕΛΛΑΔΟΣ

ΜΕΤΑ ΤΩΝ ΞΕΝΩΝ ΕΠΙΚΡΑΤΕΙΩΝ

(ΕΙΣΑΓΩΓΗ—ΕΞΑΓΩΓΗ ΑΠΟ 1 ΙΑΝΟΥΑΡΙΟΥ—31 ΔΕΚΕΜΒΡΙΟΥ 1929)

N° 459-148

DÉCEMBRE 1929

RÉPUBLIQUE HELLÉNIQUE

MINISTÈRE DE L'ÉCONOMIE NATIONALE

STATISTIQUE GÉNÉRALE DE LA GRÈCE

BULLETIN MENSUEL

DU

COMMERCE SPÉCIAL DE LA GRÈCE

AVEC LES PAYS ÉTRANGERS

(IMPORTATION—EXPORTATION DU 1 JANVIER—31 DÉCEMBRE 1929)

ΕΝ ΑΘΗΝΑΙΣ
ΕΚ ΤΟΥ ΕΘΝΙΚΟΥ ΤΥΠΟΓΡΑΦΕΙΟΥ
1930

ATHÈNES
IMPRIMERIE NATIONALE
1930

ΕΘΝΙΚΗ ΣΤΑΤΙΣΤΙΚΗ ΥΠΗΡΕΣΙΑ ΕΛΛΑΔΟΣ

ΠΙΝΑΞ ΠΕΡΙΕΧΟΜΕΝΩΝ

(Εἰς τὸ τέλος τοῦ τεύχους παρατίθεται ἀλφαβητικὸς πίναξ τῶν ἐμπορευμάτων).

	Σελὶς - Page
ΕΙΣΑΓΩΓΗ	5—6
ΓΕΝΙΚΟΙ ΠΙΝΑΚΕΣ ΕΙΣΑΓΩΓΗΣ ΚΑΙ ΕΞΑΓΩΓΗΣ	
Πίναξ I. Ποσότης καὶ ἀξία πάντων τῶν εἰσαχθέντων καὶ ἐξαχθέντων ἐμπορευμάτων κατὰ μῆνας	9
Πίναξ II. Ποσότης καὶ ἀξία πάντων τῶν εἰσαχθέντων ἐμπορευμάτων ἀπὸ 1—31 Δεκεμβρίου κατὰ ἐπικρατείας καὶ κατηγορίας ἐμπορευμάτων	10—11
Πίναξ III. Ποσότης καὶ ἀξία πάντων τῶν ἐξαχθέντων ἐμπορευμάτων ἀπὸ 1—31 Δεκεμβρίου κατὰ ἐπικρατείας καὶ κατηγορίας ἐμπορευμάτων	12—13
Πίναξ IV. Ποσότης καὶ ἀξία πάντων τῶν εἰσαχθέντων ἐμπορευμάτων ἀπὸ 1—31 Δεκεμβρίου κατὰ τελωνεῖα καὶ κατηγορίας ἐμπορευμάτων	14—15
Πίναξ V. Ποσότης καὶ ἀξία πάντων τῶν ἐξαχθέντων ἐμπορευμάτων ἀπὸ 1—31 Δεκεμβρίου κατὰ τελωνεῖα καὶ κατηγορίας ἐμπορευμάτων	16—17
Πίναξ VI. Ποσότης καὶ ἀξία πάντων τῶν εἰσαχθέντων ἐμπορευμάτων ἀπὸ 1 Ἰανουαρίου—31 Δεκεμβρίου κατὰ ἐπικρατείας καὶ κατηγορίας ἐμπορευμάτων	18—19
Πίναξ VII. Ποσότης καὶ ἀξία πάντων τῶν ἐξαχθέντων ἐμπορευμάτων ἀπὸ 1 Ἰανουαρίου—31 Δεκεμβρίου κατὰ ἐπικρατείας καὶ κατηγορίας ἐμπορευμάτων	20—21
Πίναξ VIII. Ποσότης καὶ ἀξία πάντων τῶν εἰσαχθέντων ἐμπορευμάτων ἀπὸ 1 Ἰανουαρίου—31 Δεκεμβρίου κατὰ τελωνεῖα καὶ κατηγορίας ἐμπορευμάτων	22—23
Πίναξ IX. Ποσότης καὶ ἀξία πάντων τῶν ἐξαχθέντων ἐμπορευμάτων ἀπὸ 1 Ἰανουαρίου—31 Δεκεμβρίου κατὰ τελωνεῖα καὶ κατηγορίας ἐμπορευμάτων	24—25
Πίναξ X. Τελωνιακαὶ εἰσπράξεις ἀπὸ 1—31 Δεκεμβρίου κατ' εἶδος καὶ τελωνεῖα	26—27
Πίναξ XI. Τελωνιακαὶ εἰσπράξεις ἀπὸ 1 Ἰανουαρίου—31 Δεκεμβρίου κατ' εἶδος καὶ τελωνεῖα	26—27
Πίναξ XII. Τελωνιακαὶ εἰσπράξεις κατὰ μῆνας	28
I. ΕΙΣΑΓΩΓΗ	
Πίναξ Α'. Ποσότης καὶ ἀξία εἰσαγωγῆς τῶν κυριωτέρων ἐμπορευμάτων κατὰ χώρας προελεύσεως	31—70
Α. Ζωοκομίας καὶ ἁλιευτικῆς προϊόντα	31—33
Β. Γεωργικὰ προϊόντα	33—36
Γ. Κηπουρικῆς προϊόντα, ἀποικιακά	36—37
Δ. Ἐλαιώδη σπέρματα καὶ καρποί. Ἔλαια καὶ κηρώδεις ὕλαι	37—38
Ε. Πνευματώδη ποτά	39
Ζ. Ζάκχαρις καὶ ζαχαροπλαστικῆς προϊόντα	39—40
Η. Δέρματα. Εἴδη ἐκ δέρματος. Μηλωταί	41
Θ. Δασικὰ προϊόντα. Εἴδη ἐκ ξύλων	41—43
Ι. Ὀρυκτὰ	43—44
Κ. Μέταλλα καὶ εἴδη μετάλλων	44—51
Λ. Ἐπιστημονικὰ καὶ μουσικὰ ὄργανα. Ὡρολόγια	51—53
Μ. Κεραμευτικῆς καὶ ὑαλουργίας προϊόντα	53—54
Ν. Χημικὰ καὶ φαρμακευτικὰ προϊόντα	54—57
Ξ. Ἀποστάγματα. Ἀρώματα κλπ. Σάπωνες	57
Ο. Χρώματα καὶ προϊόντα διὰ τὴν βαφικὴν καὶ τὴν δεψικὴν	57—58
Π. Χάρτης, εἴδη ἐκ χάρτου καὶ ἐκτυπωτικῶν τεχνῶν προϊόντα	58—60
Ρ. Καουτσοὺκ καὶ γουταπέρκα. Κηρωτὰ	60—61
Σ. Κλωστικαὶ ἶνες. Ὑφάσματα καὶ εἴδη ἐξ ὑφασμάτων	61—66
Τ. Παίγνια καὶ ἀθύρματα. Ἀθλητισμοῦ ἀντικείμενα	67
Υ. Εἴδη πιλοποιΐας	67
Φ. Μεταφορικὰ ὄργανα	67—68
Χ. Ὅπλα καὶ ἐκρηκτικαὶ ὕλαι	69
Ψ. Ναυπηγίας εἴδη, ὑλικὰ καὶ προϊόντα	69
Ω. Διάφορα	69—70

TABLE DES MATIÈRES

(Une table alphabétique des marchandises se trouve à la fin du volume).

INTRODUCTION	
TABLEAUX GÉNÉRAUX DE L'IMPORTATION ET DE L'EXPORTATION	
Tableau I. Quantité et valeur de toutes les marchandises importées et exportées par mois.	
Tableau II. Quantité et valeur de toutes les marchandises importées du 1—31 Décembre par pays et catégories de marchandises.	
Tableau III. Quantité et valeur de toutes les marchandises exportées du 1—31 Décembre par pays et catégories de marchandises.	
Tableau IV. Quantité et valeur de toutes les marchandises importées du 1—31 Décembre par douanes et catégories de marchandises.	
Tableau V. Quantité et valeur de toutes les marchandises exportées du 1—31 Décembre par douanes et catégories de marchandises.	
Tableau VI. Quantité et valeur de toutes les marchandises importées du 1 Janvier—31 Décembre par pays et catégories de marchandises.	
Tableau VII. Quantité et valeur de toutes les marchandises exportées du 1 Janvier—31 Décembre par pays et catégories de marchandises.	
Tableau VIII. Quantité et valeur de toutes les marchandises importées du 1 Janvier—31 Décembre par douanes et catégories de marchandises.	
Tableau IX. Quantité et valeur de toutes les marchandises exportées du 1 Janvier—31 Décembre par douanes et catégories de marchandises.	
Tableau X. Droits de douane perçus du 1—31 Décembre par espèce et par douanes.	
Tableau XI. Droits de douane perçus du 1 Janvier—31 Décembre par espèce et par douanes.	
Tableau XII. Droits de douane perçus par mois.	
I. IMPORTATION	
Tableau A. Quantité et valeur des principales marchandises importées par pays de provenance.	
A. Produits d'élevage et de pêche.	
B. Produits agricoles.	
Γ. Produits horticoles et coloniaux	
Δ. Graines et fruits oléagineux. Huiles. Cires.	
E. Boissons alcooliques.	
Z. Sucre et produits de la confiserie.	
H. Peaux. Articles en peau. Pelleterie.	
Θ. Produits forestiers. Articles en bois.	
I. Matières minérales.	
K. Métaux et articles en métaux.	
Λ. Instruments scientifiques. Instruments de musique. Horlogerie.	
M. Poteries. Verre.	
N. Produits chimiques et pharmaceutiques.	
Ξ. Eaux distillées. Parfums etc. Savons.	
O. Couleurs et produits pour la teinture et le tannage.	
Π. Papier. Articles en papier et produits des arts typographiques.	
P. Caoutchouc et gutta-percha. Imperméables.	
Σ. Matières textiles. Tissus et articles en tissus.	
T. Jeux. Jouets. Articles de sport.	
Y. Chapellerie.	
Φ. Véhicules.	
X. Armes. Explosifs.	
Ψ. Constructions navales.	
Ω. Objets divers.	

II. ΕΞΑΓΩΓΗ

Πίναξ Β'.

Ποσότης καὶ ἀξία ἐξαγωγῆς τῶν κυριωτέρων ἐμπορευμάτων κατὰ χώρας προορισμοῦ	73—81	Tableau B. Quantité et valeur des principales marchandises exportées par pays de destination.
Α. Ζωοκομίας καὶ ἁλιευτικῆς προϊόντα	73	A. Produits d'élevage et de pêche.
Β. Γεωργικὰ προϊόντα	73	B. Produits agricoles.
Γ. Κηπουρικῆς προϊόντα, ἀποικιακά	73—75	Γ. Produits horticoles et coloniaux.
Δ. Ἐλαιώδη σπέρματα καὶ καρποί. Ἔλαια καὶ κηρώδεις ὕλαι	75—76	Δ. Graines et fruits oléagineux. Huiles. Cires.
Ε. Πνευματώδη ποτὰ	76—77	E. Boissons alcooliques.
Ζ. Ζάκχαρις καὶ ζαχαροπλαστικῆς προϊόντα	77	Z. Sucre et produits de la confiserie.
Η. Δέρματα. Εἴδη ἐκ δέρματος. Μηλωταί	77	H. Peaux. Articles en peau. Pelleterie.
Θ. Δασικὰ προϊόντα. Εἴδη ἐκ ξύλων	77—78	Θ. Produits forestiers. Articles en bois.
Ι. Ὀρυκτὰ	78—79	I. Matières minérales.
Κ. Μέταλλα καὶ εἴδη μετάλλων	79	K. Métaux et articles en métaux.
Ν. Χημικὰ καὶ φαρμακευτικὰ προϊόντα	79—80	N. Produits chimiques et pharmaceutiques.
Ξ. Ἀποστάγματα. Ἀρώματα κλπ. Σάπωνες	80	Ξ. Eaux distillées. Parfums etc. Savons.
Ο. Χρώματα καὶ προϊόντα διὰ τὴν βαφικὴν καὶ τὴν δεψικήν	80	O. Couleurs et produits pour la teinture et le tannage.
Π. Χάρτης, εἴδη ἐκ χάρτου καὶ ἐκτυποτικῶν τεχνῶν προϊόντα	80	H. Papier. Articles en papier et produits des arts typographiques.
Σ. Κλωστικαὶ ἶνες. Ὑφάσματα καὶ εἴδη ἐξ ὑφασμάτων	80—81	Σ. Matières textiles. Tissus et articles en tissus.
Ω. Διάφορα	81	Ω. Objets divers.

III. ΣΤΑΤΙΣΤΙΚΗ ΤΗΣ ΝΑΥΤΙΛΙΑΚΗΣ ΚΙΝΗΣΕΩΣ

Πίναξ Α'. Ναυτιλιακὴ κίνησις κατὰ Ἐπικρατείας προελεύσεως καὶ κατευθύνσεως	84—85	III. STATISTIQUE DU MOUVEMENT DE LA NAVIGATION. Tableau A. Mouv. de la navigation avec les Pays étrangers de provenance et de destination.
Πίναξ Β'. Ναυτιλιακὴ κίνησις κατὰ λιμένας καὶ Ἐπικρατείας προελεύσεως καὶ κατευθύνσεως	84—89	Tableau B. Mouvement de la navigation avec les Pays étrangers par ports de provenance et de destination.
Ἀλφαβητικὸς πίναξ ἐμπορευμάτων, Α' Εἰσαγωγὴ — Β' Ἐξαγωγὴ	91—96	Tableau alphabétique des marchandises, I. Importation — II. Exportation.

Εἰδοποίησις διὰ τοὺς εἰσαγωγεῖς καὶ ἐξαγωγεῖς.

Ἡ Ἐμπορικὴ Στατιστικὴ παρέχει ἐνίοτε ἀνακριβεῖς ἀριθμοὺς ὡς πρὸς τὰ εἰσαγόμενα καὶ ἐξαγόμενα ποσὰ καὶ τὴν ἀξίαν ἐμπορευμάτων τινῶν. Διὰ τὴν ἀποφυγὴν τούτου καταβάλλεται ὑπὸ τῆς Διευθύνσεως τῆς Στατιστικῆς πᾶσα δυνατὴ προσπάθεια, ἥτις ὅμως ἀποβαίνει ἀλυσιτελὴς ἄνευ τῆς συνδρομῆς τῶν εἰσαγωγέων καὶ ἐξαγωγέων ἐμπόρων. Διότι ἡ ἐμπορικὴ στατιστικὴ καταρτίζεται ἐπὶ τῇ βάσει τῶν ὑπὸ τῶν ἐμπόρων κατατιθεμένων εἰς τὸ τελωνεῖον διασαφήσεων, αἵτινες παρετηρήθη ὅτι πολλάκις δὲν εἶναι ἀκριβεῖς, ὅπως λ.χ. ὁσάκις πρόκειται περὶ ἀτελῶν ἐμπορευμάτων, ὁπότε τὸ τελωνεῖον, ἐλλείψει ταμιευτικοῦ συμφέροντος, ἐλέγχει μόνον τὸ εἶδος, ἄνευ ἐξακριβώσεως τῶν λοιπῶν τῆς διασαφήσεως στοιχείων, ἅτινα ἐκ τοῦ λόγου τούτου δὲν ἀναγράφονται ὑπὸ τῶν ἐνδιαφερομένων μετὰ προσοχῆς καὶ ἀκριβείας.

Πρὸς ὑποβοήθησιν τῶν προσπαθειῶν τῆς Στατιστικῆς ὑπηρεσίας εἰδοποιοῦνται οἱ εἰσαγωγεῖς καὶ ἐξαγωγεῖς ὅπως, συμφώνως πρὸς τὴν ἤν ἐκ τοῦ νόμου 2110 ἔχουσιν ὑποχρέωσιν, καταρτίζωσι μετὰ πάσης ἀκριβείας τὰς διασαφήσεις, ἀναγράφοντες ἀκριβῶς οὐ μόνον τὸ εἶδος, τὸ ποσὸν καὶ τὴν ἀξίαν, ἀλλὰ καὶ τὴν πραγματικὴν χώραν προελεύσεως ἢ προορισμοῦ τῶν ἐμπορευμάτων.

ΕΙΣΑΓΩΓΗ

I. ΓΕΝΙΚΑ

Ἡ στατιστικὴ τοῦ εἰδικοῦ ἐμπορίου τῆς Ἑλλάδος μετὰ τῶν ξένων ἐπικρατειῶν ἐκδίδεται καὶ εἰς μηνιαῖα δελτία. Τὸ μηνιαῖον δελτίον καταδεικνύει ἀφ' ἑνὸς μὲν τὰ δεδομένα τοῦ μηνὸς εἰς ὃν κυρίως ἀναφέρεται, ἀφ' ἑτέρου δὲ τὰ δεδομένα τῆς χρονικῆς περιόδου ἀπὸ τῆς 1ης Ἰανουαρίου μέχρι τῆς τελευταίας ἡμέρας τοῦ μηνὸς εἰς ὃν ἀφορᾷ, ἐν συγκρίσει πρὸς τὰ ἀντίστοιχα δεδομένα τοῦ προηγουμένου ἔτους.

Διὰ λόγους εὐχρηστίας καὶ ἐνημερότητος τῶν μηνιαίων δημοσιευμάτων ἐκρίθη σκόπιμον, ὅπως ταῦτα περιλαμβάνωσι μόνον τὰ σπουδαιότερα ἐμπορεύματα ἔν τε τῇ εἰσαγωγῇ καὶ ἐξαγωγῇ (ἀναλυτικοὶ πίνακες Α καὶ Β) τῆς λεπτομεροῦς καὶ ἀναλυτικῆς κατατάξεως ἐμφαινομένης εἰς τὸ ἐτήσιον τεῦχος. Διὰ τὸν αὐτὸν λόγον καὶ ἡ κατανομὴ τῶν εἰσαγομένων καὶ ἐξαγομένων ἐμπορευμάτων κατὰ χώρας προελεύσεως καὶ προορισμοῦ ἐνδείκνυται λεπτομερῶς ἐν τῷ ἐτησίῳ στατιστικῷ τεύχει ἀναφερομένων ἐν τῷ παρόντι μόνον τῶν χωρῶν ἐκείνων μεθ' ὧν ἡ ἐμπορικὴ ἐπικοινωνία εἶναι μεγαλυτέρα.

II. ΕΜΠΟΡΕΥΜΑΤΑ ΠΕΡΙΛΑΜΒΑΝΟΜΕΝΑ ΕΝ ΤΗ ΕΙΣΑΓΩΓΗ ΚΑΙ ΕΞΑΓΩΓΗ

Ἐν τῇ **εἰσαγωγῇ** περιλαμβάνονται :

1) Τὰ ἀπ' εὐθείας διὰ τῶν τελωνείων εἰσαγόμενα πρὸς ἀνάλωσιν ἐμπορεύματα.

2) Τὰ ἐκ τῶν ἀποθηκῶν τῆς ἀποταμιεύσεως τιθέμενα εἰς ἀνάλωσιν ἐμπορεύματα.

3) Τὰ ὑπὸ προσωρινὴν ἀτέλειαν εἰσαγόμενα πρὸς ἐπισκευὴν ἢ μετασκευὴν ἢ εἰδικὴν χρησιμοποίησιν ἐν τῷ Κράτει ἐπὶ τῷ ὅρῳ τῆς ἐπανεξαγωγῆς αὐτῶν, ἐφ' ὅσον δὲν ἐπανεξήχθησαν ἀλλ' ἐτέθησαν εἰς ἀνάλωσιν.

4) Ἕτερα εἴδη (θεατρικαὶ ἀποσκευαὶ κ.λ.π.) εἰσαγόμενα ὑπὸ προσωρινὴν ἀτέλειαν, ἐπὶ τῷ ὅρῳ τῆς ἐπανεξαγωγῆς αὐτῶν ἐφ' ὅσον δὲν ἐπανεξήχθησαν ἀλλ' ἐτέθησαν εἰς ἀνάλωσιν.

5) Τὰ ἐπανεισαγόμενα ἐμπορεύματα ἐφ' ὅσον ὑποβάλλονται εἰς εἰσαγωγικὸν δασμόν.

6) Τὰ ἐν ταῖς ἀποσκευαῖς τῶν ἐπιβατῶν εἴδη, ἐφ' ὅσον ὑποβάλλονται εἰς εἰσαγωγικὸν δασμόν.

7) Τὰ ἐκποιούμενα ὡς ἀζήτητα.

8) Τὰ λαθραίως εἰσαγόμενα καὶ κατασχεθέντα εἴδη.

9) Τὰ ἐκ ναυαγίων προερχόμενα.

10) Τὰ ἀδέσποτα καὶ

11) Τὰ διὰ ταχυδρομικῶν δεμάτων εἰσαγόμενα.

Ἐν δὲ τῇ **ἐξαγωγῇ** :

Τὰ εἰς τὴν ἀλλοδαπὴν ἐξαγόμενα ἐθνικὰ (ἐγχώρια) ἐμπορεύματα, ὡς καὶ τὰ ἐξομοιούμενα πρὸς τὰ ἐγχώρια διὰ τῆς πληρωμῆς τοῦ εἰσαγωγικοῦ δασμοῦ ξένα τοιαῦτα.

III. ΧΩΡΑ ΠΡΟΕΛΕΥΣΕΩΣ ΚΑΙ ΠΡΟΟΡΙΣΜΟΥ

Ἐπειδὴ ἡ στατιστικὴ τοῦ ἐξωτερικοῦ ἐμπορίου δὲν εἶναι στατιστικὴ τῆς παραγωγῆς ἀλλὰ στατιστικὴ τῆς διεθνοῦς ἀνταλλαγῆς, χρησιμότητα ἔχει οὐχὶ ἡ γνῶσις τῆς χώρας, ἐν ᾗ παρήχθη τὸ εἰσαγόμενον προϊόν, ἀλλὰ τῆς χώρας ἐκείνης, ἐξ ἧς τοῦτο ἐξεπορεύθη μὲ τελικὸν προορισμὸν τὴν Ἑλλάδα, εἴτε ἀμέσως εἴτε διαμετακομιζόμενον δι' ἄλλων χωρῶν, ἐφ' ὅσον εἰς τὰς χώρας ταύτας δὲν κατέστη ἀντικείμενον ἰδίας ἐμπορικῆς συναλλαγῆς τοιαύτης φύσεως ὥστε νὰ καταστῇ ἐθνικὸν ἐμπόρευμα τούτων. Ἡ χώρα, ἑπομένως, τῆς ἀποστολῆς τοῦ ἐμπορεύματος μὲ προορισμὸν τὴν Ἑλλάδα θεωρεῖται ὡς χώρα προελεύσεως καὶ οὐχὶ ἡ χώρα τῆς παραγωγῆς αὐτοῦ, ἥτις ὅμως συμπίπτει συνήθως μὲ τὴν χώραν προελεύσεως. Ὡς χώρα προορισμοῦ θεωρεῖται ἐκείνη, εἰς τῆς ὁποίας τὴν ἀγορὰν ἀποστέλλονται τὰ ἐμπορεύματα πρὸς κατανάλωσιν, μὴ λαμβανομένων ὑπ' ὄψει τῶν διαμέσων χωρῶν, δι' ὧν τὸ ἐμπόρευμα, πρόκειται νὰ διέλθῃ, μεταβάλλον ἢ μὴ μέσον μεταφορᾶς.

INTRODUCTION

I. GÉNÉRALITÉS

La statistique du commerce spécial de la Grèce avec les pays étrangers est publiée également en bulletins mensuels. Chacun de ces bulletins indique, d'une part, les données du mois auquel se rapporte principalement et, d'autre part, celles de la période comprise entre le 1er Janvier et le dernier jour du mois qu' il concerne en juxtaposition avec les données correspondantes de l' année précédente.

Pour plus de commodité et en vue de la précision et de l'actualité des informations contenues dans les bulletins mensuels, on a cru bon de ne mentionner dans ces derniers que les marchandises les plus importantes importées et exportées (tableaux analytiques A et B). Un classement détaillé et analytique des marchandises importées ou exportées se trouve dans le bulletin annuel du Commerce Spécial de la Grèce avec l'Étranger. C'est pour la même raison que l'indication des marchandises par pays de provenance ou de destination est faite en détail dans le bulletin annuel. On ne fait mention ici que des pays avec lesquels l'échange commercial est le plus important.

II. IMPORTATION ET EXPORTATION

Les marchandises comprises dans **l'importation** sont :

a) Les marchandises passant la Douane et importées directement pour la consommation.

b) Les marchandises retirées des Dépôts pour la consommation dans le pays.

c) Les marchandises importées en franchise provisoire pour réparations, remaniement ou utilisation spéciale dans l'État sous condition de réexportation, pour autant que ces marchandises, n'ayant pas été réexportées, passent dans la consommation.

d) Les autres articles (effets et décors pour théâtre etc.) importés en franchise provisoire sous condition de réexportation pour autant que, n'ayant pas été réexportés, ils sont utilisés dans le pays.

e) Les marchandises réimportées pour autant qu elles sont soumises aux droits d'entrée.

f) Les articles se trouvant dans les bagages des voyageurs pour autant qu'ils sont soumis aux droits d'entrée.

g) Les marchandises en rebut vendues.

h) Les articles introduits en contrebande et confisqués.

i) Les articles provenant de naufrages.

j) Les articles sans propriétaire connu.

k) Les articles introduits par colis-postaux.

Les marchandises comprises dans **l'exportation** sont :

Les produits du pays expédiés à l'Étranger ainsi que les produits étrangers assimilés à ceux du pays par payement des droits d'entrée.

III. PAYS DE PROVENANCE ET DE DESTINATION

La statistique du commerce étranger n'étant pas en fait une statistique de production, mais bien une statistique de l'échange international, il importe de connaître le pays expéditeur de la marchandise en Grèce et non le pays de production tant que cette marchandise n'est pas l'objet d'une transaction commerciale particulière de nature à en faire une marchandise nationale d'un pays. Par suite c'est le pays expéditeur de la marchandise destinée à la Grèce qui est concidéré comme pays de provenance et non le pays de production. Il est à remarquer que souvent le pays de provenance est à la fois le pays de production. Comme pays de destination est considéré le pays au marché duquel les marchandises sont expédiées pour la consommation sans que soient pris en considération ni les pays qu'elles ont traversé ni le changement des moyens de transport.

IV. ΑΞΙΑ ΤΩΝ ΕΜΠΟΡΕΥΜΑΤΩΝ

Διὰ τὸν καθορισμὸν τῆς ἀξίας ἐγένετο δεκτὸν γενικῶς τὸ σύστημα τῶν δηλώσεων, λαμβανομένων ὑπ'ὄψει, κατὰ μὲν τὴν εἰσαγωγήν, τοῦ τιμολογίου ἐπηυξημένου κατὰ τὰ ἔξοδα ἀσφαλίσεως καὶ μεταφορᾶς τοῦ ἐμπορεύματος (c. i. f.) οὐχὶ δὲ καὶ τῶν εἰσαγωγικῶν καὶ λοιπῶν τελῶν, κατὰ δὲ τὴν ἐξαγωγήν, τῆς ἀρχικῆς ἀξίας τοῦ ἐμπορεύματος ἐπηυξημένης κατὰ τὰ ἔξοδα τῆς μεταφορᾶς αὐτοῦ μέχρι τῆς τελωνιακῆς γραμμῆς τῆς χώρας (f. o. b.).

Αἱ ἐν τῇ ποσότητι ἢ τῇ ἀξίᾳ ἐμπορεύματός τινος ὑπάρχουσαι τυχὸν διαφοραὶ μεταξὺ τῶν δεδομένων ἑνὸς μηνὸς ἐν συγκρίσει πρὸς τὰ δεδομένα διὰ τὸ αὐτὸ ἐμπόρευμα τῶν προηγουμένων μηνῶν, ὀφείλονται εἰς διόρθωσιν τῶν ἀριθμῶν, ἐνεργουμένην κατόπιν νεωτέρας ἐξακριβώσεως.

V. ΒΑΡΟΣ ΕΜΠΟΡΕΥΜΑΤΩΝ

Αἱ ἐν τοῖς πίναξι τῆς τε εἰσαγωγῆς καὶ ἐξαγωγῆς ποσότητες ἐνδεικνύονται, ὡς πρὸς τὸ βάρος, κατὰ τὰς διατάξεις τοῦ ἀπὸ 8 Ἰανουαρίου 1926 Διατάγματος «περὶ ἀποβάρου (ἀποσταθμίσεως ἢ τάρας) τῶν ἐμπορευμάτων καὶ εἰδικῆς δασμολογήσεως τῶν δοχείων αὐτῶν».

Ἡ ποσότης τῶν ἐμπορευμάτων δίδεται ἐν τῷ δελτίῳ εἰς μὲν τοὺς γενικοὺς πίνακας εἰς χιλιάδας κεφαλῶν, χιλιάδας τεμαχίων καὶ τόννους, εἰς δὲ τοὺς ἀναλυτικοὺς ἕκαστον ἐμπόρευμα ἀναγράφεται κατὰ τὴν ἐν τῷ τελωνιακῷ δασμολογίῳ καθοριζομένην μονάδα.

Διὰ τὰ εἴδη ναυπηγίας δίδονται τεμάχια καὶ διὰ τὴν ξυλείαν ἐγένετο δεκτὸν ὅτι τὸ κυβ. μέτρον τῆς ἐξ ἐλάτης, πεύκης καὶ φηγοῦ ἰσοῦται πρὸς 570 χιλιόγραμμα τῆς δὲ ἐκ δρυός, καστανέας, λεύκης, πτελέας, κλπ. πρὸς 661 χιλιόγραμμα.

VI. ΝΑΥΤΙΛΙΑΚΗ ΚΙΝΗΣΙΣ

Ἀπὸ τοῦ μηνὸς Σεπτεμβρίου 1929 παρατίθενται ἐν σελίσι 84-89 δύο πίνακες ἐμφαίνοντες τὴν ναυτιλιακὴν κίνησιν τῆς χώρας μετὰ τῶν ξένων ἐπικρατειῶν. Ἐν τῇ στατιστικῇ ταύτῃ ἀναφέρεται μόνον ἡ ἀπ' εὐθείας μετὰ τοῦ ἐξωτερικοῦ ναυτιλιακὴ κίνησις (Διεθνὴς) τῶν καταπλεόντων καὶ ἀποπλεόντων πλοίων καὶ δὴ μόνον τῶν ἐμφόρτων τοιούτων τῶν ἐχόντων χωρητικότητα 25 κόρων καὶ ἄνω.

Ἀναλυτικώτερον ἡ στατιστικὴ τῆς Διεθνοῦς ναυτιλιακῆς κινήσεως, ὡς καὶ τὰ λοιπὰ εἴδη τῆς ναυτιλιακῆς στατιστικῆς, (προσέγγισις, ἀκτοπλοΐα κ.τ.λ.) ἀναγράφονται λεπτομερῶς εἰς τὸ ἐτησίως ἐκδιδόμενον τεῦχος τῆς ναυτιλιακῆς στατιστικῆς.

IV. VALEUR DES MARCHANDISES

Pour déterminer la valeur on a adopté uniquement le système des déclarations, en tenant compte pour l'importation de la facture et des frais de transport et d'assurance seuls jusqu'aux douanes (c.i.f.), et non des droits d'importation et autres, et, pour l'exportation, de la valeur initiale de la marchandise majorée des frais de transport jusqu'à la ligne douanière du pays (f. o. b.).

Les différences qui seraient éventuellement constatées dans la quantité ou la valeur d'une marchandise quelconque entre les bulletins de deux mois différents ne devront être importées qu'à la rectification des chiffres effectuée à la suite d'une vérification ultérieure.

V. POIDS DES MARCHANDISES

Le poids des marchandises importées ou exportées est indiqué dans le bulletin conformément aux dispositions du Décret du 8 Janvier 1926 concernant «le pesage des marchandises importées de l'étranger et la taxation spéciale de leurs récipients».

La quantité des marchandises est indiquée dans les tableaux généraux en milliers de têtes, milliers de pièces et en tonnes, dans les tableaux analytiques c' est l' unité du tarif douanier qui est marquée par marchandise. Les articles pour constructions navales sont indiqués en pièces. En ce qui concerne les bois on admet que, 570 kilogrammes pour le sapin, le pin et le hêtre et 661 kilogrammes, pour le chêne, le châtaignier, le peuplier, l'orme etc., correspondent à un mètre cube

VI. MOUVEMENT DE LA NAVIGATION

A partir du mois de Septembre 1929 en joint aux pages 84-89 deux tableaux concernant le mouvement de la navigation de la Grèce avec les pays étrangers. Dans cette statistique est uniquement présentée la navigation (Internationale) directe avec l'étranger, des navires entrants et sortants et spécialement des navires chargés des 25 tonnes et plus (tonnage net).

De facon plus analytique la statistique du mouvement de la navigation internationale de même que les autres genres de la statistique de navigation, (escale, cabotage etc.) sont inscrits en détail dans le fascicule statistique de la navigation qui est annuellement édité.

ΓΕΝΙΚΟΙ ΠΙΝΑΚΕΣ

ΕΙΣΑΓΩΓΗΣ ΚΑΙ ΕΞΑΓΩΓΗΣ

TABLEAUX GÉNÉRAUX

DE L'IMPORTATION ET DE L'EXPORTATION

ΕΘΝΙΚΗ ΣΤΑΤΙΣΤΙΚΗ ΥΠΗΡΕΣΙΑ ΕΛΛΑΔΟΣ

IV. ΑΞΙΑ ΤΩΝ ΕΜΠΟΡΕΥΜΑΤΩΝ

Διὰ τὸν καθορισμὸν τῆς ἀξίας ἐγένετο δεκτὸν γενικῶς τὸ σύστημα τῶν δηλώσεων, λαμβανομένων ὑπ' ὄψιν, κατὰ μὲν τὴν εἰσαγωγήν, τοῦ τιμολογίου ἀγορᾶς μετὰ τῶν ἐξόδων ἀσφαλίστρου καὶ μεταφορᾶς μόνον (c. i. f.) οὐχὶ δὲ καὶ τῶν εἰσαγωγικῶν καὶ λοιπῶν τελῶν, κατὰ δὲ τὴν ἐξαγωγήν, τῆς ἀρχικῆς ἀξίας τοῦ ἐμπορεύματος ἐπαυξημένης κατὰ τὰ ἔξοδα τῆς μεταφορᾶς αὐτοῦ μέχρι τῆς ἐκλιμενικῆς γραμμῆς τῆς χώρας (f. o. b.).

Αἱ ἐν τῇ ποσότητι ἢ τῇ ἀξίᾳ ἐμπορεύματός τινος διαλαγαὶ τυχὸν διαφοραὶ μεταξὺ τῶν δεδομένων ἑνὸς μηνὸς ἐν κυκλάρίοις πρὸς τὰ δεδομένα διὰ τὸ αὐτὸ ἐμπόρευμα τῶν προηγουμένων μηνῶν, δρείλονται εἰς διόρθωσιν τῶν ἀριθμῶν, ἐνεργουμένην κατόπιν νεωτέρας ἐξακριβώσεως.

V. ΒΑΡΟΣ ΕΜΠΟΡΕΥΜΑΤΩΝ

Αἱ ἐν ταῖς πίναξι τῆς τε εἰσαγωγῆς καὶ ἐξαγωγῆς ποσότητες ἐνδεικνύονται, ὡς πρὸς τὸ βάρος, κατὰ τὰς διατάξεις τοῦ ἐκδοθέντος τῷ 1926 Διατάγματος «περὶ ἀποβάρου (ἀποστάθμισις ἢ τάρας) τῶν ἐμπορευμάτων καὶ εἰδικῆς δασμολογήσεως τῶν δοχείων αὐτῶν».

Ἡ ποσότης τῶν ἐμπορευμάτων δίδεται ἐν τῷ δελτίῳ εἰς μὲν τοὺς γενικοὺς πίνακας εἰς χιλιάδας κεφαλῶν, χιλιάδας τεμαχίων καὶ τόννους, εἰς δὲ τοὺς ἀναλυτικοὺς ἑκάστου ἐμπορεύματος ἀναγράφεται κατὰ τὴν ἐν τῷ τελωνειακῷ δασμολογίῳ καθορισθεῖσαν μονάδα.

Διὰ τὰ εἴδη ναυπηγίας δίδεται [illegible] ἐγένετο δεκτὸν ὅτι τὸ κυβ. μέτρον τῆς ἐξ [illegible] ἰσοῦται πρὸς 570 χιλιόγραμμα τῆς ἐξ ἐλάτης, καστανέας, λεύκης, πτελέας, ἐνῶ πρὸς 661 χιλιόγραμμα τῆς ἐξ ἐλάτης, καστανέας, λεύκης, πτελέας, ἐνῶ πρὸς 661 χιλιόγραμμα τῆς ἐξ ἐλάτης, δρυός, καστανέας, λεύκης, πτελέας.

VI. ΝΑΥΤΙΛΙΑΚΗ ΚΙΝΗΣΙΣ

Ἀπὸ τοῦ μηνὸς Σεπτεμβρίου 1929 περιλαμβάνονται ἐν σελίσι 84-89 δύο πίνακες ἀφορῶντες τὴν ναυτιλιακὴν κίνησιν τῆς χώρας μετὰ τῶν ξένων ἐπικρατειῶν. Ἐν τῇ στατιστικῇ ταύτῃ ἐκφράζεται ἡμῶν ἡ ἀπ' εὐθείας μετὰ τῶν ἐξωτερικοῦ ναυτιλιακὴ κίνησις (ἄφιξις καὶ ἀναχώρησις) τῶν καταπλεόντων καὶ ἀποπλεόντων πλοίων καὶ ἐξ μόνον τῶν ἀφορῶν τοιούτων τῶν ἐχόντων χωρητικότητα 25 κόρων καὶ ἄνω.

Ἀνελλιπεστέρα ἢ στατιστικὴ τῆς διεθνοῦς ναυτιλιακῆς κινήσεως, ὅτι ἀνὰ τὰ λιμενικὰ εἴδη τῆς ναυτιλιακῆς στατιστικῆς, ἐν γένει, ἐκτὸς τῶν κυβοτῶν ἐκκρίνεται ἐν τῷ ἐκδιδόμενῳ τεύχει τῆς ναυτιλιακῆς στατιστικῆς.

IV. VALEUR DES MARCHANDISES

Pour déterminer la valeur on a adopté uniquement le système des déclarations, en tenant compte pour l'importation de la facture et des frais de transport et d'assurance seuls jusqu'aux douanes (c.i.f.), et non des droits d'importation et autres, et, pour l'exportation, de la valeur initiale de la marchandise majorée des frais de transport jusqu'à la ligne douanière du pays (f. o. b.).

Les différences qui seraient éventuellement constatées dans la quantité ou la valeur d'une marchandise quelconque entre les bulletins de deux mois différents ne devront être importées qu'à la rectification des chiffres effectuée à la suite d'une vérification ultérieure.

V. POIDS DES MARCHANDISES

Le poids des marchandises importées ou exportées est indiqué dans le bulletin conformément aux dispositions du Décret du 6 Janvier 1926 concernant «le pesage des marchandises importées de l'étranger et la taxation spéciale de leurs récipients».

La quantité des marchandises est indiquée dans les tableaux généraux en milliers de têtes, milliers de pièces et en tonnes, dans les tableaux analytiques c' est l' unité du tarif douanier qui est marquée par marchandise. Les articles pour [illegible] indiqués en pièces. En ce qui concer[illegible] [illegible] 570 kilogrammes pour le sapin, le pin et le hêtre et 661 kilogrammes pour le chêne, le châtaignier, le peuplier, l'orme etc. correspondent à un mètre cube.

VI. MOUVEMENT DE LA NAVIGATION

A partir du mois de Septembre 1929 en joint aux pages 84-89 deux tableaux concernant le mouvement de la navigation de la Grèce avec les pays étrangers. Dans cette statistique, est uniquement présentée la navigation internationale directe avec l'étranger des navires entrants et sortants et spécialement des navires chargés des 25 tonnes et plus (tonnage net).

De façon plus analytique la statistique du mouvement de la navigation internationale de même que les autres genres de [illegible] cabotage etc. sont inscrits [illegible] statistique de la navigation qui est annuellement édité.

ΠΙΝΑΚΕΣ ΓΕΝΙΚΟΙ ΕΙΣΑΓΩΓΗΣ ΚΑΙ ΕΞΑΓΩΓΗΣ

TABLEAUX GÉNÉRAUX DE L'IMPORTATION ET DE L'EXPORTATION

ΕΘΝΙΚΗ ΣΤΑΤΙΣΤΙΚΗ ΥΠΗΡΕΣΙΑ ΕΛΛΑΔΟΣ

ΠΙΝΑΞ I. TABLEAU I.

Ποσότης καὶ ἀξία πάντων τῶν εἰσαχθέντων καὶ ἐξαχθέντων ἐμπορευμάτων κατὰ μῆνας.
Quantité et valeur de toutes les marchandises importées et exportées par mois.

Μῆνες	Μονὰς ποσότητος	Ποσότης — Quantité 1929	Ποσότης — Quantité 1928	Διαφορὰ Différence	Ἀξία εἰς χιλιάδας δραχμῶν Valeur en milliers de drachmes 1929	Ἀξία εἰς χιλιάδας δραχμῶν Valeur en milliers de drachmes 1928	Διαφορὰ Différence	Unité de quantité	Mois
ΕΙΣΑΓΩΓΗ — IMPORTATION									
Ἰανουάριος	χιλ. κεφ.	47	72	— 25	1.082.117	1.124.576	— 42.459	mil. têt.	Janvier
	χιλ. τεμ.	773	1.069	— 296				mil. pièc.	
	τόννοι	225.445	179.063	+ 46.382				tonnes	
Φεβρουάριος	χιλ. κεφ.	32	29	+ 3	901.867	973.461	— 71.594	mil. têt.	Février
	χιλ. τεμ.	436	370	+ 66				mil. pièc.	
	τόννοι	198.572	172.482	+ 26.090				tonnes	
Μάρτιος	χιλ. κεφ.	48	24	+ 24	1.128.813	1.205.709	— 76.896	mil. têt.	Mars
	χιλ. τεμ.	490	520	— 30				mil. pièc.	
	τόννοι	211.880	221.574	— 9.694				tonnes	
Ἀπρίλιος	χιλ. κεφ.	57	44	+ 13	1.267.772	1.014.030	+ 253.742	mil. têt.	Avril
	χιλ. τεμ.	334	251	+ 83				mil. pièc.	
	τόννοι	265.551	184.688	+ 80.863				tonnes	
Μάϊος	χιλ. κεφ.	83	92	— 9	1.160.446	1.080.429	+ 80.017	mil. têt.	Mai
	χιλ. τεμ.	1.452	455	+ 997				mil. pièc.	
	τόννοι	242.140	203.945	+ 38.195				tonnes	
Ἰούνιος	χιλ. κεφ.	89	119	— 30	1.013.159	938.335	+ 74.824	mil. têt.	Juin
	χιλ. τεμ.	788	758	+ 30				mil. pièc.	
	τόννοι	205.320	201.681	+ 3.639				tonnes	
Ἰούλιος	χιλ. κεφ.	122	150	— 28	1.098.053	973.902	+ 124.151	mil. têt.	Juillet
	χιλ. τεμ.	1.189	902	+ 287				mil. pièc.	
	τόννοι	250.228	214.477	+ 35.751				tonnes	
Αὔγουστος	χιλ. κεφ.	110	140	— 30	902.840	813.921	+ 88.919	mil. têt.	Août
	χιλ. τεμ.	1.090	1.054	+ 36				mil. pièc.	
	τόννοι	190.559	162.999	+ 27.560				tonnes	
Σεπτέμβριος	χιλ. κεφ.	152	164	— 12	1.193.419	899.548	+ 293.871	mil. têt.	Septembre
	χιλ. τεμ.	1.109	1.699	— 590				mil. pièc.	
	τόννοι	236.543	161.418	+ 75.125				tonnes	
Ὀκτώβριος	χιλ. κεφ.	178	228	— 50	1.203.316	1.192.630	+ 10.686	mil. têt.	Octobre
	χιλ. τεμ.	1.664	1.426	+ 238				mil. pièc.	
	τόννοι	242.033	226.577	+ 15.456				tonnes	
Νοέμβριος	χιλ. κεφ.	172	151	+ 21	1.207.637	1.165.357	+ 42.280	mil. têt.	Novembre
	χιλ. τεμ.	1.326	1.030	+ 296				mil. pièc.	
	τόννοι	255.182	216.791	+ 38.391				tonnes	
Δεκέμβριος	χιλ. κεφ.	245	164	+ 81	1.116.092	1.027.224	+ 88.868	mil. têt.	Décembre
	χιλ. τεμ.	969	881	+ 88				mil. pièc.	
	τόννοι	251.245	213.461	+ 37.784				tonnes	
Σύνολον	χιλ. κεφ.	**1.335**	**1.377**	— **42**	**13.275.531**	**12.409.122**	+ **866.409**	mil. têt.	Total
	χιλ. τεμ.	**11.620**	**10.415**	+ **1.205**				mil. pièc.	
	τόννοι	**2.774.698**	**2.359.156**	+ **415.542**				tonnes	
ΕΞΑΓΩΓΗ — EXPORTATION									
Ἰανουάριος	χιλ. κεφ.	—	—	—	1.083.843	732.308	+ 351.535	mil. têt.	Janvier
	χιλ. τεμ.	1	—	+ 1				mil. pièc.	
	τόννοι	54.049	52.585	+ 1.464				tonnes	
Φεβρουάριος	χιλ. κεφ.	—	—	—	629.980	462.893	+ 167.087	mil. têt.	Février
	χιλ. τεμ.	300	1	+ 299				mil. pièc.	
	τόννοι	56.925	35.633	+ 21.292				tonnes	
Μάρτιος	χιλ. κεφ.	—	—	—	767.824	320.180	+ 447.644	mil. têt.	Mars
	χιλ. τεμ.	1	1	—				mil. pièc.	
	τόννοι	65.390	51.293	+ 14.097				tonnes	
Ἀπρίλιος	χιλ. κεφ.	1	—	+ 1	449.479	508.009	— 58.530	mil. têt.	Avril
	χιλ. τεμ.	1	1	—				mil. pièc.	
	τόννοι	44.478	46.065	— 1.587				tonnes	
Μάϊος	χιλ. κεφ.	3	—	+ 3	314.669	299.340	+ 15.329	mil. têt.	Mai
	χιλ. τεμ.	1	1	—				mil. pièc.	
	τόννοι	49.112	39.565	+ 9.547				tonnes	
Ἰούνιος	χιλ. κεφ.	—	—	—	201.661	237.052	— 35.391	mil. têt.	Juin
	χιλ. τεμ.	1	105	— 104				mil. pièc.	
	τόννοι	62.357	47.361	+ 14.996				tonnes	
Ἰούλιος	χιλ. κεφ.	—	—	—	258.859	262.213	— 3.354	mil. têt.	Juillet
	χιλ. τεμ.	—	6	— 6				mil. pièc.	
	τόννοι	72.289	44.607	+ 27.682				tonnes	
Αὔγουστος	χιλ. κεφ.	—	—	—	353.320	292.771	+ 60.549	mil. têt.	Août
	χιλ. τεμ.	20	6	+ 14				mil. pièc.	
	τόννοι	46.524	56.385	— 9.861				tonnes	
Σεπτέμβριος	χιλ. κεφ.	—	—	—	585.289	436.188	+ 149.101	mil. têt.	Septembre
	χιλ. τεμ.	—	1	— 1				mil. pièc.	
	τόννοι	68.366	61.968	+ 6.398				tonnes	
Ὀκτώβριος	χιλ. κεφ.	—	—	—	802.827	680.661	+ 122.166	mil. têt.	Octobre
	χιλ. τεμ.	—	1	— 1				mil. pièc.	
	τόννοι	81.957	73.843	+ 8.114				tonnes	
Νοέμβριος	χιλ. κεφ.	—	—	—	913.172	865.770	+ 47.402	mil. têt.	Novembre
	χιλ. τεμ.	1.502	—	+ 1.502				mil. pièc.	
	τόννοι	85.277	77.164	+ 8.113				tonnes	
Δεκέμβριος	χιλ. κεφ.	—	—	—	624.273	1.184.690	— 560.417	mil. têt.	Décembre
	χιλ. τεμ.	—	—	—				mil. pièc.	
	τόννοι	62.019	59.024	+ 2.995				tonnes	
Σύνολον	χιλ. κεφ.	**4**	—	+ **4**	**6.985.196**	**6.282.075**	+ **703.121**	mil. têt.	Total
	χιλ. τεμ.	**1.827**	**123**	+ **1.704**				mil. pièc.	
	τόννοι	**748.743**	**645.493**	+ **103.250**				tonnes	

ΠΙΝΑΞ II.

Ποσότης καὶ ἀξία πάντων τῶν εἰσαχθέντων ἐμπορευμάτων ἀπὸ
Quantité et valeur de toutes les marchandises importées du

Τάξις τῶν κατηγοριῶν	Κατηγορίαι ἐμπορευμάτων	Μονάς	Αἴγυπτος Égypte	Αὐστρία Autriche	Βέλγιον Belgique	Βουλγαρία Bulgarie	Γαλλία France	Γερμανία Allemagne	Γιουγκοσλαυία Yougoslavie	Ἑλβετία Suisse	Ἡν. Πολιτεῖαι États-Unis	Ἱσπανία Espagne	Ἰταλία Italie	Καναδᾶς Canada
														Α'. ΠΟΣΟΤΗΣ —
Α	Ζωοκομίας καὶ ἁλιευτικῆς προϊόντα.	χιλ. κεφ	—	—	—	12	—	—	219	—	—	—	—	—
		τόννοι	8	11	3	25	439	17	103	262	158	20	49	298
Β	Γεωργικὰ προϊόντα. . . .	»	1.693	4	793	1.286	390	36	6.782	—	33.393	—	1.260	8.105
Γ	Κηπουρικῆς προϊόντα. Ἀποικιακά.	»	695	—	1	21	131	6	165	—	133	—	926	—
Δ	Ἐλαιώδη σπέρματα καὶ καρποί. Ἔλαια καὶ κηρώδεις ὕλαι.	»	20	—	—	356	36	16	—	—	6	—	2	—
Ε	Πνευματώδη ποτά	»	—	—	18	70	24	1	42	—	—	—	1	—
Ζ	Ζάκχαρις καὶ ζαχαροπλαστικῆς προϊόντα.	»	—	—	—	—	52	2	645	3	13	—	66	—
Η	Δέρματα. Εἴδη ἐκ δέρματος. Μηλωταί.	χιλ. τεμ.	—	3	—	—	5	—	—	—	—	—	2	—
		τόννοι	3	1	15	—	37	4	—	—	40	—	35	—
Θ	Δασικὰ προϊόντα. Εἴδη ἐκ ξύλων.	»	17	54	2	1.318	171	169	18.499	40	169	2	355	—
Ι	Ὀρυκτά.	»	13	—	43	250	538	1.903	1.547	—	266	—	345	—
Κ	Μέταλλα καὶ εἴδη ἐκ μετάλλων.	χιλ. τεμ.	—	22	—	—	6	73	—	—	3	—	3	—
		τόννοι	—	153	4.259	1	4.256	2.308	36	39	351	—	106	—
Λ	Ἐπιστημονικὰ καὶ μουσικὰ ὄργανα. Ὡρολόγια.	χιλ. τεμ.	—	—	—	—	—	1	—	4	—	—	1	—
		τόννοι	—	3	2	—	16	52	—	1	9	—	7	—
Μ	Κεραμευτικῆς καὶ ὑαλουργίας προϊόντα.	»	—	48	221	—	136	179	1.678	—	2	—	11	—
Ν	Χημικὰ καὶ φαρμακευτικὰ προϊόντα.	χιλ. τεμ.	—	—	—	—	—	—	—	—	—	—	—	—
		τόννοι	10	30	495	—	564	489	30	10	163	—	20	—
Ξ	Ἀποστάγματα. Ἀρώματα καὶ μυρεψικῆς προϊόντα. Σάπωνες.	»	—	—	—	—	11	3	—	—	3	—	1	—
Ο	Χρώματα καὶ προϊόντα διὰ τὴν βαφικὴν καὶ δεψικήν.	»	1	10	57	—	285	121	7	2	3	—	31	—
Π	Χάρτης. Εἴδη ἐκ χάρτου καὶ ἐκτυπωτικῶν τεχνῶν προϊόντα.	χιλ. τεμ.	—	—	—	—	—	—	—	—	—	—	—	—
		τόννοι	18	126	33	—	79	303	72	2	13	—	28	—
Ρ	Καουτσοὺκ καὶ γουταπέρκα. Κηρωτά.	»	—	2	1	—	6	9	—	—	4	—	3	—
Σ	Κλωστικαὶ ἶνες. Ὑφάσματα καὶ εἴδη ἐξ ὑφασμάτων.	»	19	22	67	—	180	56	43	3	102	—	246	—
Τ	Παίγνια καὶ ἀθύρματα. Ἀθλητισμοῦ ἀντικείμενα.	χιλ. τεμ.	—	—	—	—	—	—	—	—	—	—	—	—
		τόννοι	—	2	—	—	3	15	—	—	1	—	1	—
Υ	Πιλοποιΐας εἴδη.	χιλ. τεμ.	—	—	—	—	3	—	—	—	—	—	15	—
		τόννοι	—	—	—	—	—	2	—	3	—	—	2	—
Φ	Μεταφορικὰ ὄργανα . . .	χιλ. τεμ.	—	—	—	—	—	—	—	—	—	—	—	—
		τόννοι	—	1	1	—	80	29	—	—	385	—	138	—
Χ	Ὅπλα καὶ ἐκρηκτικαὶ ὕλαι.	χιλ. τεμ.	—	—	20	—	180	63	—	—	57	—	450	—
		τόννοι	—	—	1	—	1	3	—	—	—	—	—	—
Ψ	Ναυπηγίας εἴδη, ὑλικὰ καὶ προϊόντα.	χιλ. τεμ.	—	—	—	—	—	—	—	—	—	—	—	—
		τόννοι	—	—	—	—	—	5	—	—	—	—	—	—
Ω	Διάφορα	χιλ. τεμ.	—	—	—	—	—	—	—	—	—	—	—	—
		τόννοι	—	1	3	—	4	11	—	—	1	—	7	—
Σύνολον	1929	χιλ. κεφ.	—	—	—	12	—	—	219	—	—	—	—	—
		χιλ. τεμ.	—	25	20	—	194	137	—	4	60	—	471	—
		τόννοι	2.497	468	6.018	3.327	7.439	5.744	29.649	365	35.215	22	3.640	8.403
	1928	χιλ. κεφ.	—	—	—	22	—	—	122	—	—	—	—	—
		χιλ. τεμ.	—	19	27	—	195	52	—	4	88	—	457	—
		τόννοι	2.601	807	12.218	3.386	5.041	4.582	20.522	484	26.779	16	13.012	25.588
														Β'. ΑΞΙΑ ΕΙΣ ΧΙΛΙΑΔΑΣ ΔΡΑΧΜΩΝ —
Α	Ζωοκομίας καὶ ἁλιευτικῆς προϊόντα.		139	21	48	5.492	5.077	427	60 962	4.605	2.791	275	1.261	5.157
Β	Γεωργικὰ προϊόντα		10.221	22	1.302	5.801	2.249	209	24.774	—	156.180	—	8.064	36.503
Γ	Κηπουρικῆς προϊόντα. Ἀποικιακά.		2.221	—	32	137	1.909	117	641	9	1.582	—	4.928	—
Δ	Ἐλαιώδη σπέρματα καὶ καρποί. Ἔλαια καὶ κηρώδεις ὕλαι.		184	15	6	1.436	398	316	—	—	30	—	34	—
Ε	Πνευματώδη ποτά.		—	—	180	630	655	15	385	—	1	—	20	4
Ζ	Ζάκχαρις καὶ ζαχαροπλαστικῆς προϊόντα.		8	—	1	—	1.248	49	3.143	257	169	—	397	—
Η	Δέρματα. Εἴδη ἐκ δέρματος. Μηλωταί.		57	679	1.128	—	4.747	1.916	—	59	3.808	—	1.077	—
Θ	Δασικὰ προϊόντα. Εἴδη ἐκ ξύλων . .		165	329	69	2.397	1.927	759	20.859	195	1.037	42	1.139	—
Ι	Ὀρυκτά.		39	13	266	144	874	1.419	1.370	3	2.336	—	1.772	—
Κ	Μέταλλα καὶ εἴδη ἐκ μετάλλων . . .		62	3.555	14.943	30	19.268	38.263	497	1.431	4.911	—	2.204	—
Λ	Ἐπιστημονικὰ καὶ μουσικὰ ὄργανα. Ὡρολόγια.		38	512	89	4	3.799	7.414	18	1.856	1.552	—	540	—
Μ	Κεραμευτικῆς καὶ ὑαλουργίας προϊόντα.		1	274	2.643	—	1.195	3.142	3.336	—	61	—	126	—
Ν	Χημικὰ καὶ φαρμακευτικὰ προϊόντα.		28	244	1.581	8	4.776	6.595	286	244	1.244	—	422	—
Ξ	Ἀποστάγματα. Ἀρώματα καὶ μυρεψικῆς προϊόντα. Σάπωνες.		—	3	—	—	2.102	507	2	18	244	—	18	—
Ο	Χρώματα καὶ προϊόντα διὰ τὴν βαφικὴν καὶ δεψικήν.		38	132	629	—	2.281	2.281	47	213	58	12	386	—
Π	Χάρτης. Εἴδη ἐκ χάρτου καὶ ἐκτυπωτικῶν τεχνῶν προϊόντα.		45	1.363	817	—	1.749	3.316	473	114	801	—	813	1
Ρ	Καουτσοὺκ καὶ γουταπέρκα. Κηρωτά.		—	130	48	—	523	925	—	96	435	—	532	—
Σ	Κλωστικαὶ ἶνες. Ὑφάσματα καὶ εἴδη ἐξ ὑφασμάτων.		324	1.297	4.626	—	22.760	13.190	888	768	3.742	7	21.039	—
Τ	Παίγνια καὶ ἀθύρματα. Ἀθλητισμοῦ ἀντικείμενα.		3	209	—	—	364	1.732	8	1	187	15	139	—
Υ	Πιλοποιΐας εἴδη.		—	90	—	—	242	183	—	530	10	—	4.555	—
Φ	Μεταφορικὰ ὄργανα		—	64	127	111	3.419	834	46	20	22.058	—	8.840	5
Χ	Ὅπλα καὶ ἐκρηκτικαὶ ὕλαι		—	—	333	—	396	319	—	—	278	—	273	—
Ψ	Ναυπηγίας εἴδη, ὑλικὰ καὶ προϊόντα.		—	—	—	1	—	54	—	—	—	—	150	—
Ω	Διάφορα		107	374	165	—	1.491	1.729	28	22	311	—	667	—
Σύνολον	1929		13.680	9.326	29.093	16.191	83.449	85.702	117.793	10.411	203.826	351	59.396	41.670
	1928		18.518	10.829	45.254	23.360	70.057	76.748	66.801	12.375	164.372	199	46.867	122.341

TABLEAU II

1—31 Δεκεμβρίου κατὰ ἐπικρατείας καὶ κατηγορίας ἐμπορευμάτων.

1—31 Décembre par pays et catégories de marchandises.

Κάτω Χῶραι Pays-Bas	Μ. Βρεττανία G. Bretagne	Νορβηγία Norvège	Οὐγγαρία Hongrie	Ρουμανία Roumanie	Ρωσσία Russie	Σουηδία Suède	Τουρκία Turquie	Τσεχοσλοβακία Tchécoslovaquie	Λοιπαὶ χῶραι Autres pays	Σύνολον—Total 1929	Σύνολον—Total 1928	Unités	Catégories de marchandises	Ordre des catégories
— A. QUANTITÉ														
—	—	—	—	—	—	—	7	—	7	245	164	mil. têt. tonnes	Produits de l'élevage et de la pêche.	A
226	410	109	1	6	92	1	737	2	220	3.183	3.831			
1.360	23	29	10.560	4.092	1.065	—	220	459	7.871	79.421	65.673	»	Produits agricoles.	B
109	7	2	11	17	14	—	42	4	604	2.891	2.221	»	Produits horticoles et coloniaux.	Γ
12	54	—	5	19	8	—	496	—	296	1.306	3.295	»	Graines et fruits oléagineux. Huiles. Cires.	Δ
8	3	—	53	—	17	—	—	—	2	239	112	»	Boissons alcooliques.	E
36	2	—	535	51	—	—	—	4.482	586	6.456	5.957	»	Sucre et produits de la confiserie.	Z
—	—	—	—	—	—	—	—	3	—	13	11	mil. pièc. tonnes	Peaux. Articles en peau. Pelleterie.	H
10	4	—	2	—	—	7	—	—	211	369	701			
3	65	—	8	7.151	46	939	333	30	675	30.046	26.021	»	Produits forestiers. Articles en bois.	Θ
17	51.832	102	—	8.478	31.316	—	3.072	3	3.760	103.485	83.609	»	Matières minérales.	I
17	—	—	16	—	—	—	—	2	4	146	110	mil. pièc. tonnes	Métaux et articles en métaux.	K
59	1.885	1	57	9	9	60	—	155	58	13.892	10.075			
—	—	—	—	—	—	—	—	—	—	6	5	mil. pièc. tonnes	Instruments scientifiques. Instruments de musique. Horlogerie.	Λ
—	53	—	—	—	—	1	—	12	—	156	125			
5	143	—	—	—	—	—	—	96	14	2 536	2.260	»	Poteries. Verre.	M
—	—	—	—	—	—	2	—	—	—	2	3	mil. pièc. tonnes	Produits chimiques et pharmaceutiques.	N
98	127	33	12	—	138	2	2	45	2	2.270	3.825			
—	4	—	—	—	—	—	—	—	—	22	16	»	Eaux distillées. Parfums et articles de parfumerie. Savons.	Ξ
40	11	—	—	—	—	—	1	12	101	682	622	»	Couleurs et produits pour la teinture et le tannage.	O
—	—	—	—	—	—	—	—	—	—	—	—	mil. pièc. tonnes	Papier. Articles en papier et produits des arts typographiques.	Π
19	135	82	—	7	—	1.023	—	54	74	2.073	1.936			
—	32	—	5	—	2	—	—	2	3	69	71	»	Caoutchouc. Gutta-percha. Imperméables.	P
9	334	—	16	—	1	—	161	109	128	1.499	1.368	»	Matières textiles. Tissus et articles en tissus.	Σ
—	—	—	—	—	—	—	—	—	—	—	—	mil. pièc. tonnes	Jeux. Jouets. Articles de sport.	T
—	2	—	—	—	—	—	—	—	3	27	23			
—	9	—	—	—	—	—	—	—	1	28	6	mil. pièc. tonnes	Chapellerie.	Υ
—	1	—	—	—	—	—	—	—	—	8	7			
—	—	—	—	—	—	—	—	—	—	—	—	mil. pièc. tonnes	Véhicules.	Φ
1	20	—	—	—	—	—	—	1	—	656	377			
—	1	—	—	—	—	—	—	—	—	774	746	mil. pièc. tonnes	Armes. Explosifs.	X
—	1	—	—	—	—	—	—	—	—	6	5			
—	—	—	—	—	—	—	—	—	—	—	—	mil. pièc. tonnes	Constructions navales.	Ψ
—	2	—	—	—	—	—	—	—	—	7	240			
—	—	—	—	—	—	—	—	—	—	—	—	mil. pièc. tonnes	Objets divers.	Ω
2	1	—	—	—	—	—	—	1	—	31	31			
—	—	—	—	—	—	—	7	—	7	245		mil. têt	Total 1929	
17	13	—	16	—	—	2	—	5	5	959		mil. pièc.		
2.014	55.131	349	11.268	19.833	32.708	2.033	5.067	5.447	14.608	251.245		tonnes		
—	—	—	—	1	8	—	6	—	5		164	mil. têt	Total 1928	
12	5	—	18	—	—	3	—	1	—		831	mil. pièc.		
2.128	48.294	376	2.628	16.433	9.593	1.139	3.784	4.214	9 836		213.461	tonnes		
— B. VALEUR EN MILLIERS DE DRACHMES														
1.436	5.126	1.863	30	842	2.952	31	13.955	82	7.451	123.023	114.380		Produits de l'élevage et de la pêche.	A
3.778	232	60	43.441	17.191	1.263	—	1.131	1.651	31.400	345.463	310.125		Produits agricoles.	B
3.252	560	55	37	133	50	—	296	126	13.008	29.093	26.697		Produits horticoles et coloniaux.	Γ
202	424	—	9	107	37	—	1.104	—	1.803	6.165	16.435		Graines et fruits oléagineux. Huiles. Cires.	Δ
78	228	—	480	—	340	—	—	—	16	3.032	1.476		Boissons alcooliques.	E
752	53	—	2.798	246	—	—	2	21.865	3.711	34.699	41.953		Sucre et produits de la confiserie.	Z
288	258	—	327	—	1	200	—	610	6.003	21.158	33.232		Peaux. Articles en peau. Pelleterie.	H
62	330	—	63	13.889	314	2.190	586	202	1.397	47.922	44.169		Produits forestiers. Articles en bois.	Θ
55	27.435	160	1	37.430	32.592	—	1.526	13	1.500	108.948	93.946		Matières minérales.	I
1.089	29.268	60	783	37	40	2.088	52	2.449	1.011	122.041	92.365		Métaux et articles en métaux.	K
16	4.856	—	3	2	60	134	10	293	17	21.213	16.590		Instruments scientifiques. Instruments de musique. Horlogerie.	Λ
83	1.320	—	—	—	—	—	—	2.046	424	14.681	13.393		Poteries. Verre.	M
4.209	2.032	318	91	—	622	2.032	19	497	36	25.245	29.695		Produits chimiques et pharmaceutiques	N
10	197	—	—	—	—	—	—	—	36	3.137	3.029		Eaux distillées. Parfums et articles de parfumerie. Savons.	Ξ
380	321	—	—	—	—	—	21	110	870	7.779	7.625		Couleurs et produits pour la teinture et le tannage.	O
379	903	598	7	137	—	3.986	1	989	407	16.899	16.991		Papier. Articles en papier et produits des arts typographiques.	Π
—	1.406	—	405	—	285	12	—	189	83	5 069	5.115		Caoutchouc. Gutta-percha. Imperméables.	P
879	41.842	—	320	17	199	30	3.965	7.642	1.948	125.484	123.833		Matières textiles. Tissus et articles en tissus.	Σ
—	195	—	32	—	4	—	—	49	962	3 900	2.503		Jeux. Jouets. Articles de sport.	T
—	273	—	—	11	—	—	—	50	69	5.993	2.809		Chapellerie.	Υ
10	1.439	—	—	—	—	—	—	149	—	37.122	22.413		Véhicules.	Φ
—	80	—	—	3	—	—	—	—	28	1.770	1.198		Armes. Explosifs.	X
—	40	—	—	—	—	—	—	—	—	245	1.107		Constructions navales.	Ψ
315	426	2	20	10	—	5	30	236	133	6.071	6.140		Objets divers.	Ω
20.261	119.244	3.116	48.847	69.996	38.789	10.708	22.698	39.228	72.314	1.116.092		1929	Total	
17.873	109.667	3.283	11.223	68.792	12.297	10,097	27.843	39.849	68.579		1.027.224	1928		

ΠΙΝΑΞ III.

Ποσότης καὶ ἀξία πάντων τῶν ἐξαχθέντων ἐμπορευμάτων ἀπὸ
Quantité et valeur de toutes les marchandises exportées du

Τάξις τῶν κατηγοριῶν	Κατηγορίαι ἐμπορευμάτων	Μονάς	Αἴγυπτος Égypte	Αὐστρία Autriche	Βέλγιον Belgique	Βουλγαρία Bulgarie	Γαλλία France	Γερμανία Allemagne	Γιουγκοσλαυία Yougoslavie	Ἐλβετία Suisse	Ἡν. Πολιτεῖαι États-Unis	Ἱσπανία Espagne	Ἰταλία Italie	Καναδᾶς Canada
	Α'. ΠΟΣΟΤΗΣ —													
Α	Ζωοκομίας καὶ ἁλιευτικῆς προϊόντα.	χιλ.κεφ.	—	—	—	—	—	—	—	—	—	—	—	—
		τόννοι	1	—	—	5	3	18	4	—	1	—	24	—
Β	Γεωργικὰ προϊόντα. . . .	»	111	—	—	3	—	—	—	—	—	—	8	—
Γ	Κηπουρικῆς προϊόντα. Ἀποικιακά.	»	584	344	429	130	307	1.880	166	71	2.201	—	2.334	5
Δ	Ἐλαιώδη σπέρματα καὶ καρποί. Ἔλαια καὶ κηρώδεις ὕλαι.	»	306	—	—	121	22	1	28	—	186	—	46	—
Ε	Πνευματώδη ποτά	»	361	—	485	—	8.761	951	6	337	—	—	1.104	—
Ζ	Ζάκχαρις καὶ ζαχαροπλαστικῆς προϊόντα.	»	1	—	—	—	—	—	—	—	—	—	—	—
Η	Δέρματα. Εἴδη ἐκ δέρματος. Μηλωταί.	χιλ.τεμ.	—	—	—	—	—	—	—	—	—	—	—	—
		τόννοι	—	—	1	—	13	59	11	—	2	—	173	—
Θ	Δασικὰ προϊόντα. Εἴδη ἐκ ξύλων.	»	13	61	103	8	69	174	10	—	2	—	384	—
Ι	Ὀρυκτά.	»	45	—	4.110	—	104	1.339	19	—	1.800	—	16.367	—
Κ	Μέταλλα καὶ εἴδη ἐκ μετάλλων.	χιλ.τεμ.	—	—	—	—	—	—	—	—	—	—	—	—
		τόννοι	4	—	—	—	—	4	1	—	—	—	93	—
Λ	Ἐπιστημονικὰ καὶ μουσικὰ ὄργανα. Ὡρολόγια.	χιλ.τεμ.	—	—	—	—	—	—	—	—	—	—	—	—
		τόννοι	—	—	—	—	1	—	—	—	—	—	—	—
Μ	Κεραμευτικῆς καὶ ὑαλουργίας προϊόντα.	»	2	—	—	—	—	—	—	—	—	—	—	—
Ν	Χημικὰ καὶ φαρμακευτικὰ προϊόντα.	χιλ.τεμ.	—	—	—	—	—	—	—	—	—	—	—	—
		τόννοι	2.507	—	4	—	51	1	—	—	113	—	—	—
Ξ	Ἀποστάγματα. Ἀρώματα καὶ μυρεψικῆς προϊόντα. Σάπωνες.	»	102	—	—	2	—	—	—	—	1	—	—	—
Ο	Χρώματα καὶ προϊόντα διὰ τὴν βαφικὴν καὶ δεψικήν.	»	10	—	—	—	10	177	—	—	—	—	—	—
Π	Χάρτης. Εἴδη ἐκ χάρτου καὶ ἐκτυπωτικῶν τεχνῶν προϊόντα.	χιλ.τεμ.	—	—	—	—	—	—	—	—	—	—	—	—
		τόννοι	1	—	—	13	25	2	—	—	100	—	—	—
Ρ	Καουτσοὺκ καὶ γουταπέρκα. Κηρωτά.	»	—	—	—	—	—	—	—	—	—	—	—	—
Σ	Κλωστικαὶ ἶνες. Ὑφάσματα καὶ εἴδη ἐξ ὑφασμάτων.	»	—	—	—	9	38	17	2	—	100	—	26	—
Τ	Παίγνια καὶ ἀθύρματα. Ἀθλητισμοῦ ἀντικείμενα.	χιλ.τεμ.	—	—	—	—	—	—	—	—	—	—	—	—
		τόννοι	—	—	—	—	—	—	—	—	—	—	—	—
Υ	Πιλοποιΐας εἴδη.	χιλ.τεμ.	—	—	—	—	—	—	—	—	—	—	—	—
		τόννοι	—	—	—	—	—	—	—	—	—	—	—	—
Φ	Μεταφορικὰ ὄργανα. . . .	χιλ.τεμ.	—	—	—	—	—	—	—	—	—	—	—	—
		τόννοι	—	—	—	—	—	—	1	—	—	—	—	—
Χ	Ὅπλα καὶ ἐκρηκτικαὶ ὕλαι.	χιλ.τεμ.	—	—	—	—	—	—	—	—	—	—	—	—
		τόννοι	—	—	—	—	—	—	—	—	—	—	—	—
Ψ	Ναυπηγίας εἴδη, ὑλικὰ καὶ προϊόντα.	χιλ.τεμ.	—	—	—	—	—	—	—	—	—	—	—	—
		τόννοι	—	—	—	—	—	—	—	—	—	—	—	—
Ω	Διάφορα.	χιλ.τεμ.	—	—	—	—	—	—	—	—	—	—	—	—
		τόννοι	6	—	—	—	—	3	—	—	—	—	—	—
	Σύνολον 1929	χιλ. κεφ.	—	—	—	—	—	—	—	—	—	—	—	—
		χιλ. τεμ.	—	—	—	—	—	—	—	—	—	—	—	—
		τόννοι	**3.854**	**405**	**5.132**	**291**	**9.404**	**4.626**	**248**	**408**	**4.506**	—	**20.559**	5
	Σύνολον 1928	χιλ. κεφ.	—	—	—	—	—	—	—	—	—	—	—	—
		χιλ. τεμ.	—	—	—	—	—	—	—	—	—	—	—	—
		τόννοι	**1.639**	**466**	**1.679**	**378**	**9.748**	**9.361**	**332**	**262**	**3.681**	—	**14.905**	—
	Β'. ΑΞΙΑ ΕΙΣ ΧΙΛΙΑΔΑΣ ΔΡΑΧΜΩΝ —													
Α	Ζωοκομίας καὶ ἁλιευτικῆς προϊόντα.		170	2	—	53	135	136	35	—	89	—	2.122	—
Β	Γεωργικὰ προϊόντα		900	—	—	11	—	—	—	—	—	—	70	—
Γ	Κηπουρικῆς προϊόντα. Ἀποικιακά.		10.368	29.512	24.379	761	1.885	85.363	1.240	4.547	112.077	—	77.348	250
Δ	Ἐλαιώδη σπέρματα καὶ καρποί. Ἔλαια καὶ κηρώδεις ὕλαι.		3.673	—	—	1.738	65	18	232	—	2.509	—	538	—
Ε	Πνευματώδη ποτά.		3.654	—	2.350	—	35.247	5.636	16	1.352	—	—	5.141	—
Ζ	Ζάκχαρις καὶ ζαχαροπλαστικῆς προϊόντα.		29	—	—	—	—	—	—	—	—	—	—	—
Η	Δέρματα. Εἴδη ἐκ δέρματος. Μηλωταί.		—	—	69	—	541	2.058	540	—	110	—	7.120	—
Θ	Δασικὰ προϊόντα. Εἴδη ἐκ ξύλων. . .		211	300	795	37	281	1.126	50	—	14	—	1.865	—
Ι	Ὀρυκτὰ.		68	—	5.501	—	103	1.401	24	—	906	—	1.617	—
Κ	Μέταλλα καὶ εἴδη ἐκ μετάλλων . . .		162	1	—	—	—	67	11	—	7	—	141	—
Λ	Ἐπιστημονικὰ καὶ μουσικὰ ὄργανα. Ὡρολόγια.		—	—	—	—	8	—	—	—	—	—	—	—
Μ	Κεραμευτικῆς καὶ ὑαλουργίας προϊόντα.		14	—	—	—	4	—	8	—	—	—	—	—
Ν	Χημικὰ καὶ φαρμακευτικὰ προϊόντα.		6.114	—	37	--	239	10	1	—	784	—	—	—
Ξ	Ἀποστάγματα. Ἀρώματα καὶ μυρεψικῆς προϊόντα. Σάπωνες.		1.077	—	—	8	—	31	—	—	3	—	—	—
Ο	Χρώματα καὶ προϊόντα διὰ τὴν βαφικὴν καὶ δεψικήν.		100	—	—	—	39	250	—	—	—	—	—	—
Π	Χάρτης. Εἴδη ἐκ χάρτου καὶ ἐκτυπωτικῶν τεχνῶν προϊόντα.		28	—	—	32	42	815	—	2	129	—	—	—
Ρ	Καουτσοὺκ καὶ γουταπέρκα. Κηρωτά.		—	—	—	—	—	—	2	—	—	—	—	—
Σ	Κλωστικαὶ ἶνες. Ὑφάσματα καὶ εἴδη ἐξ ὑφασμάτων.		56	—	1	202	567	72	98	2	208	—	344	—
Τ	Παίγνια καὶ ἀθύρματα. Ἀθλητισμοῦ ἀντικείμενα.		—	—	—	—	—	—	—	—	—	—	—	—
Υ	Πιλοποιΐας εἴδη.		—	—	—	—	—	—	—	—	12	—	—	—
Φ	Μεταφορικὰ ὄργανα.		—	—	—	—	—	—	8	—	—	—	—	—
Χ	Ὅπλα καὶ ἐκρηκτικαὶ ὕλαι		—	—	—	—	—	—	—	—	—	—	—	—
Ψ	Ναυπηγίας εἴδη, ὑλικὰ καὶ προϊόντα.		—	—	—	—	—	—	—	—	—	—	—	—
Ω	Διάφορα.		70	—	25	—	84	23	70	—	—	—	148	—
	Σύνολον 1929		**26.694**	**29.815**	**33.160**	**2.842**	**39.240**	**97.006**	**2.335**	**5.903**	**116.848**	—	**96.454**	250
	Σύνολον 1928		**20.799**	**43.983**	**24.414**	**2,239**	**49,625**	**362.042**	**4.437**	**1.604**	**218.479**	—	**171.089**	—

TABLEAU III

1—31 Δεκεμβρίου κατὰ ἐπικρατείας καὶ κατηγορίας ἐμπορευμάτων.

1—31 Décembre par pays et catégories de marchandises.

Κάτω Χῶραι Pays-Bas	M. Βρεττανία G. Bretagne	Νορβηγία Norvège	Οὐγγαρία Hongrie	Ρουμανία Roumanie	Ρωσσία Russie	Σουηδία Suède	Τουρκία Turquie	Τσεχοσλοβακία Tchécoslovaquie	Λοιπαὶ χῶραι Autres pays	Σύνολον—Total 1929	Σύνολον—Total 1928	Unités	Catégories de marchandises	Ordre des catégories
— A. QUANTITÉ														
—	—	—	—	—	—	—	—	—	—	—	—	mil. têt.	Produits de l'élevage et de la pêche.	A
—	—	—	—	—	—	—	—	—	1	57	69	tonnes		
—	448	—	—	—	—	—	—	—	1	571	748	»	Produits agricoles.	B
929	4.467	—	—	1.199	245	205	—	—	271	15.567	22.795	»	Produits horticoles et coloniaux.	Γ
—	32	—	—	197	16	—	15	—	50	1.020	2.095	»	Graines et fruits oléagineux. Huiles. Cires.	Δ
670	663	—	—	—	—	192	—	184	37	13.751	13.164	»	Boissons alcooliques.	E
—	1	—	—	—	—	—	—	—	1	3	10	»	Sucre et produits de la confiserie.	Z
—	—	—	—	—	—	—	—	—	—	—	—	mil. pièc.	Peaux. Articles en peau. Pelleterie.	H
3	—	—	—	—	—	—	—	—	2	264	220	tonnes		
—	—	—	—	86	—	—	15	—	5	930	792	»	Produits forestiers. Articles en bois.	Θ
722	29	—	—	1	—	—	—	—	17	24.553	16.170	»	Matières minérales.	I
—	—	—	—	—	—	—	—	—	—	—	—	mil. pièc.	Métaux et articles en métaux.	K
4	1	—	—	—	—	—	3	—	10	120	594	tonnes		
—	—	—	—	—	—	—	—	—	—	—	—	mil. pièc.	Instruments scientifiques. Instruments de musique. Horlogerie.	Λ
—	—	—	—	—	—	—	—	—	—	1	3	tonnes		
—	—	—	—	—	—	—	110	—	1	113	17	»	Poteries. Verre.	M
—	—	—	—	—	—	—	—	—	—	—	—	mil. pièc.	Produits chimiques et pharmaceutiques.	N
29	69	—	—	—	—	—	18	—	1.557	4.349	1.959	tonnes		
—	—	—	—	15	—	—	—	—	13	133	74	»	Eaux distillées. Parfums et articles de parfumerie. Savons.	Ξ
—	—	—	—	10	—	—	—	—	2	209	127	»	Couleurs et produits pour la teinture et le tannage.	O
—	—	—	—	—	—	—	—	—	—	—	—	mil. pièc.	Papier. Articles en papier et produits des arts typographiques.	Π
—	—	—	—	—	—	—	—	—	2	143	143	tonnes		
—	—	—	—	—	—	—	—	—	—	—	1	»	Caoutchouc. Gutta-percha. Imperméables.	P
—	6	—	—	—	—	—	—	1	5	204	110	»	Matières textiles. Tissus et articles en tissus.	Σ
—	—	—	—	—	—	—	—	—	—	—	—	mil. pièc.	Jeux. Jouets. Articles de sport.	T
—	—	—	—	—	—	—	—	—	—	—	—	tonnes		
—	—	—	—	—	—	—	—	—	—	—	—	mil. pièc.	Chapellerie.	Y
—	—	—	—	—	—	—	—	—	—	—	1	tonnes		
—	—	—	—	—	—	—	—	—	—	—	—	mil. pièc.	Véhicules.	Φ
—	—	—	—	—	—	—	—	—	7	8	9	tonnes		
—	—	—	—	—	—	—	—	—	—	—	—	mil. pièc.	Armes. Explosifs.	X
—	—	—	—	—	—	—	—	—	1	1	—	tonnes		
—	—	—	—	—	—	—	—	—	—	—	—	mil. pièc.	Constructions navales.	Ψ
—	—	—	—	—	—	—	—	—	—	—	—	tonnes		
—	—	—	—	—	—	—	—	—	—	—	—	mil. pièc.	Objets divers.	Ω
—	—	—	—	—	—	—	12	—	1	22	13	tonnes		
—	—	—	—	—	—	—	—	—	—	—		mil. têt.	Total 1929	
—	—	—	—	—	—	—	—	—	—	—		mil. pièc.		
2.357	5.716	—	—	1.508	261	397	173	185	1.984	62.019		tonnes		
—	—	—	—	—	—	—	—	—	—		—	mil. têt.	Total 1928	
—	—	—	—	—	—	—	—	—	—		—	mil. pièc.		
2.186	9.891	—	140	1.537	—	132	119	398	2.170		59.024	tonnes		
— B. VALEUR EN MILLIERS DE DRACHMES														
—	—	—	—	—	—	—	—	—	227	2.969	2.342		Produits de l'élevage et de la pêche.	A
—	1.468	—	—	—	—	—	—	—	8	2.457	2.570		Produits agricoles.	B
36.400	46.906	12	—	29.610	2.576	12.844	—	—	18.939	495.017	1.031.580		Produits horticoles et coloniaux.	Γ
—	473	—	—	3.219	200	—	195	—	622	13.482	38.626		Graines et fruits oléagineux. Huiles. Cires.	Δ
3.778	2.734	—	—	—	—	1.788	—	752	374	62.822	67.152		Boissons alcooliques.	E
—	15	—	—	2	—	—	—	—	38	84	222		Sucre et produits de la confiserie.	Z
60	146	—	—	—	—	—	—	—	133	10.777	10 838		Peaux. Articles en peau. Pelleterie.	H
—	—	—	—	510	—	—	183	—	155	5.527	4.276		Produits forestiers. Articles en bois.	Θ
750	83	—	—	1	—	—	—	—	35	10.492	12.189		Matières minérales.	I
140	3	—	—	—	—	—	65	—	173	770	1.420		Métaux et articles en métaux.	K
—	—	—	—	—	—	—	—	—	30	38	51		Instruments scientifiques. Instruments de musique. Horlogerie.	Λ
—	—	—	—	—	—	—	726	—	12	764	35		Poteries. Verre.	M
230	145	—	—	—	—	—	76	—	3.375	11.011	4.215		Produits chimiques et pharmaceutiques	N
—	—	—	—	165	—	—	—	—	203	1.487	1.052		Eaux distillées. Parfums et articles de parfumerie. Savons.	Ξ
18	—	—	—	80	—	—	—	—	11	498	325		Couleurs et produits pour la teinture et le tannage.	O
—	—	—	—	—	—	—	—	—	207	1.255	487		Papier. Articles en papier et produits des arts typographiques.	Π
—	—	—	—	15	—	—	—	—	—	17	8		Caoutchouc. Gutta-percha. Imperméables.	P
—	243	—	—	—	—	—	30	—	191	2.014	6.581		Matières textiles. Tissus et articles en tissus.	Σ
—	—	—	—	—	—	—	—	—	—	—	—		Jeux. Jouets. Articles de sport.	T
—	—	—	—	—	—	—	—	—	20	32	3		Chapellerie.	Y
—	—	—	—	—	—	—	—	—	732	740	247		Véhicules.	Φ
—	—	—	—	—	—	—	—	—	53	53	—		Armes. Explosifs.	X
—	—	—	—	—	—	—	—	—	—	—	—		Constructions navales.	Ψ
4	1.416	—	—	—	—	—	73	—	54	1.967	471		Objets divers.	Ω
41.380	53.632	12	—	33.602	2.776	14.632	1.348	752	25.592	624.273			Total 1929	
82.360	90.025	—	20.683	6.713	—	31.182	2.443	36.100	16 473		1.184.690		Total 1928	

ΠΙΝΑΞ IV.

Ποσότης καὶ ἀξία πάντων τῶν εἰσαχθέντων ἐμπορευμάτων ἀπὸ
Quantité et valeur de toutes les marchandises importées du

Τάξις τῶν κατηγοριῶν	Κατηγορίαι ἐμπορευμάτων	Μονάς	Ἀθηνῶν Athènes	Ἀλεξανδρουπόλεως Alexandropolis	Βόλου Volo	Ζακύνθου Zante	Ἡρακλείου Héraclion	Θεσσαλονίκης Salonique	Καβάλλας Cavalla	Καλαμῶν Calamata	Κατακώλου Catacolo	Κερκύρας Corfou	Κεφαλληνίας Céphalonie	Λαυρίου Laurium
														Α'. ΠΟΣΟΤΗΣ —
Α	Ζωοκομίας καὶ ἁλιευτικῆς προϊόντα.	χιλ. κεφ.	2	Σ	—	—	—	209	2	—	—	—	—	—
		τόννοι	17	35	96	2	16	484	48	162	12	53	10	—
Β	Γεωργικὰ προϊόντα. . . .	»	2	1.066	2.982	4	574	16.603	375	6.748	614	1.263	20	—
Γ	Κηπουρικῆς προϊόντα. Ἀποικιακά.	»	1	25	38	1	12	898	73	4	4	1	9	—
Δ	Ἐλαιώδη σπέρματα καὶ καρποί. Ἔλαια καὶ κηρώδεις ὕλαι.	»	22	—	4	—	5	125	—	—	—	—	—	—
Ε	Πνευματώδη ποτά	»	—	—	—	—	10	5	1	—	—	—	—	—
Ζ	Ζάκχαρις καὶ ζαχαροπλαστικῆς προϊόντα.	»	79	227	428	21	50	1.563	264	75	112	70	45	—
Η	Δέρματα. Εἴδη ἐκ δέρματος. Μηλωταί.	χιλ. τεμ.	6	—	—	—	—	1	—	—	—	—	—	—
		τόννοι	1	—	30	—	1	57	—	19	—	5	2	—
Θ	Δασικὰ προϊόντα. Εἴδη ἐκ ξύλων.	»	74	1.003	1.506	11	237	16.932	91	163	400	112	—	—
Ι	Ὀρυκτά.	»	—	78	3.441	25	79	11.433	14	108	5	426	6	2.432
Κ	Μέταλλα καὶ εἴδη ἐκ μετάλλων.	χιλ. τεμ.	6	—	2	—	1	13	—	1	—	—	—	—
		τόννοι	26	2	401	4	41	3.201	10	22	9	29	1	—
Λ	Ἐπιστημονικὰ καὶ μουσικὰ ὄργανα. Ὡρολόγια.	χιλ. τεμ.	1	—	—	—	—	1	—	—	—	—	—	—
		τόννοι	4	—	2	—	9	19	—	—	—	—	—	—
Μ	Κεραμευτικῆς καὶ ὑαλουργίας προϊόντα.	»	12	2	22	2	3	1.497	3	6	3	3	—	—
Ν	Χημικὰ καὶ φαρμακευτικὰ προϊόντα.	χιλ. τεμ.	—	—	—	—	—	—	—	—	—	—	—	—
		τόννοι	5	—	48	29	32	196	—	108	—	32	14	—
Ξ	Ἀποστάγματα. Ἀρώματα καὶ μυρεψικῆς προϊόντα. Σάπωνες.	»	1	—	1	—	—	2	—	—	—	—	—	—
Ο	Χρώματα καὶ προϊόντα διὰ τὴν βαφικὴν καὶ δεψικήν.	»	1	1	19	—	1	95	2	—	17	3	3	—
Π	Χάρτης. Εἴδη ἐκ χάρτου καὶ ἐκτυπωτικῶν τεχνῶν προϊόντα.	χιλ. τεμ.	—	—	—	—	—	—	—	—	—	—	—	—
		τόννοι	18	2	31	—	7	114	3	2	2	219	—	—
Ρ	Καουτσοὺκ καὶ γουταπέρκα. Κηρωτά.	»	1	1	—	—	—	27	—	—	—	1	—	—
Σ	Κλωστικαὶ ἶνες. Ὑφάσματα καὶ εἴδη ἐξ ὑφασμάτων.	»	20	1	43	—	14	373	22	2	2	91	2	—
Τ	Παίγνια καὶ ἀθύρματα. Ἀθλητισμοῦ ἀντικείμενα.	χιλ. τεμ.	—	—	—	—	—	—	—	—	—	—	—	—
		τόννοι	—	—	—	—	—	7	—	—	1	—	—	—
Υ	Πιλοποιΐας εἴδη.	χιλ. τεμ.	2	—	—	—	—	1	—	—	—	—	—	—
		τόννοι	1	—	—	—	—	1	—	—	—	1	—	—
Φ	Μεταφορικὰ ὄργανα . . .	χιλ. τεμ.	—	—	—	—	—	—	—	—	—	—	—	—
		τόννοι	22	—	1	1	3	112	4	10	—	3	6	—
Χ	Ὅπλα καὶ ἐκρηκτικαὶ ὕλαι.	χιλ. τεμ.	—	—	—	—	—	358	—	15	—	—	—	—
		τόννοι	—	—	—	—	—	1	—	—	—	—	—	—
Ψ	Ναυπηγίας εἴδη, ὑλικὰ καὶ προϊόντα.	χιλ. τεμ.	—	—	—	—	—	—	—	—	—	—	—	—
		τόννοι	—	—	—	—	—	—	—	—	—	—	—	—
Ω	Διάφορα.	χιλ. τεμ.	—	—	—	—	—	—	—	—	—	—	—	—
		τόννοι	1	—	—	—	—	8	—	—	—	2	—	—
Σύνολον	1929	χιλ. κεφ.	2	2	—	—	—	209	2	—	—	—	—	—
		χιλ. τεμ.	15	—	2	—	1	374	—	16	—	—	—	—
		τόννοι	308	2.443	9.095	100	1.094	53.753	913	7.469	1.181	2.314	118	2.432
	1928	χιλ. κεφ.	—	1	—	—	—	117	11	—	—	1	—	—
		χιλ. τεμ.	9	—	6	—	2	167	11	—	—	17	—	2
		τόννοι	96	1.213	7.691	393	1.944	42.790	1.253	6.835	349	2.851	169	2.504
														Β'. ΑΞΙΑ ΕΙΣ ΧΙΛΙΑΔΑΣ ΔΡΑΧΜΩΝ —
Α	Ζωοκομίας καὶ ἁλιευτικῆς προϊόντα.		987	2.496	1.108	27	246	62.574	1.896	2.395	40	1.363	155	— 3
Β	Γεωργικὰ προϊόντα		22	5.505	17.819	25	2.972	68.508	2.379	33.280	2.420	5.714	85	—
Γ	Κηπουρικῆς προϊόντα. Ἀποικιακά. .		23	408	943	43	297	6.953	677	101	130	46	253	—
Δ	Ἐλαιώδη σπέρματα καὶ καρποί. Ἔλαια καὶ κηρώδεις ὕλαι.		110	—	73	—	9	946	—	—	—	—	—	—
Ε	Πνευματώδη ποτά.		—	—	—	—	280	116	34	—	—	—	—	—
Ζ	Ζάκχαρις καὶ ζαχαροπλαστικῆς προϊόντα.		354	1.140	2.214	101	261	8.064	1.468	371	574	340	231	—
Η	Δέρματα. Εἴδη ἐκ δέρματος. Μηλωταί.		1.005	—	768	—	106	4.306	—	625	25	192	50	1
Θ	Δασικὰ προϊόντα. Εἴδη ἐκ ξύλων. .		237	2.292	2.837	20	565	18.684	138	262	713	266	—	3
Ι	Ὀρυκτά		22	80	2.597	9	499	24.061	120	590	19	557	19	1.526
Κ	Μέταλλα καὶ εἴδη ἐκ μετάλλων . . .		1.245	57	2.791	181	480	22.418	267	134	67	292	12	—
Λ	Ἐπιστημονικὰ καὶ μουσικὰ ὄργανα. Ὡρολόγια.		1.127	30	130	—	51	2.356	13	16	—	55	—	1
Μ	Κεραμευτικῆς καὶ ὑαλουργίας προϊόντα.		215	19	308	20	105	6.295	77	48	49	26	3	—
Ν	Χημικὰ καὶ φαρμακευτικὰ προϊόντα.		295	1	392	64	118	2.518	7	625	—	116	25	—
Ξ	Ἀποστάγματα. Ἀρώματα καὶ μυρεψικῆς προϊόντα. Σάπωνες.		179	6	35	—	—	439	—	8	6	—	—	—
Ο	Χρώματα καὶ προϊόντα διὰ τὴν βαφικὴν καὶ τὴν δεψικήν.		30	43	297	—	20	1.832	20	5	135	31	9	—
Π	Χάρτης. Εἴδη ἐκ χάρτου καὶ ἐκτυπωτικῶν τεχνῶν προϊόντα.		657	15	555	—	56	2.324	18	37	15	507	—	—
Ρ	Καουτσοὺκ καὶ γουταπέρκα. Κηρωτά.		248	22	30	—	—	1.755	—	11	7	53	—	—
Σ	Κλωστικαὶ ἶνες. Ὑφάσματα καὶ εἴδη ἐξ ὑφασμάτων.		5.520	27	4.111	5	709	30.097	583	232	83	1.887	210	12
Τ	Παίγνια καὶ ἀθύρματα. Ἀθλητισμοῦ ἀντικείμενα.		39	—	9	4	9	865	—	—	12	22	5	—
Υ	Πιλοποιΐας εἴδη.		958	30	62	12	—	365	—	—	—	58	—	—
Φ	Μεταφορικὰ ὄργανα.		1.614	—	35	76	48	4.327	200	215	—	133	360	—
Χ	Ὅπλα καὶ ἐκρηκτικαὶ ὕλαι		1	—	9	—	—	409	—	62	1	10	—	—
Ψ	Ναυπηγίας εἴδη, ὑλικὰ καὶ προϊόντα.		7	—	—	—	—	10	—	—	—	—	—	—
Ω	Διάφορα.		303	10	32	—	9	1.050	9	—	30	125	—	—
Σύνολον	1929		15.228	12.181	37.185	593	6.840	271.872	7.906	39.017	4.326	11.796	1.417	1.546
	1928		8.834	9.556	54.388	1.586	8.987	247.975	14.283	38.297	1.822	16.584	1.147	1.987

TABLEAU IV.

1—31 Δεκεμβρίου κατὰ τελωνεῖα καὶ κατηγορίας ἐμπορευμάτων.

1—31 Décembre par douanes et catégories de marchandises.

Μυτιλήνης Mytilène	Πατρῶν Patras	Πειραιῶς Le Pirée	Πρεβέζης Prévéza	Ρεθύμνου Réthymno	Σάμου Samos	Σύρου Syra	Χανίων La Canée	Χίου Chio	Λοιπὰ τελωνεῖα Autres douanes	Σύνολον—Total 1929	Σύνολον—Total 1928	Unités	Catégories de marchandises	Ordre des catégories
— A. QUANTITÉ														
1	4	5	—	—	2	—	—	—	18	245	164	mil. têt.	Produits de l'élevage et de la pêche.	A
115	221	1.533	34	12	3	3	21	67	244	3.188	3.831	tonnes		
1.086	4.143	36.229	65	114	263	1.227	888	288	4.827	79.421	65.673	»	Produits agricoles.	B
31	59	1.629	13	1	5	3	10	14	60	2.891	2.221	»	Produits horticoles et coloniaux.	Γ
130	17	943	—	—	2	1	1	53	3	1.396	3.295	»	Graines et fruits oléagineux. Huiles. Cires.	Δ
—	20	202	—	—	1	—	—	—	—	239	112	»	Boissons alcooliques.	E
145	310	2.189	38	23	38	48	52	96	583	6.456	5.957	»	Sucre et produits de la confiserie.	Z
—	—	6	—	—	—	—	—	—	—	13	11	mil. pièc.	Peaux. Articles en peau. Pelleterie.	H
22	2	86	12	4	—	27	9	40	52	369	701	tonnes		
819	1.718	4.716	76	119	1	27	78	287	1.673	30.046	26.021	»	Produits forestiers. Articles en bois.	Θ
502	2.009	68.942	113	15	25	1.937	31	401	11.457	103.485	83.609	»	Matières minérales.	I
—	23	95	—	—	1	2	1	1	—	146	110	mil. pièc.	Métaux et articles en métaux.	K
51	1.590	5.680	4	3	8	61	16	8	2.635	13.802	10.075	tonnes		
—	—	4	—	—	—	—	—	—	—	6	5	mil. pièc.	Instruments scientifiques. Instruments de musique Horlogerie.	Λ
1	21	99	—	—	—	—	—	—	1	156	125	tonnes		
19	409	534	—	1	1	1	—	6	12	2.536	2.260	»	Poteries. Verre.	M
—	—	2	—	—	—	—	—	—	—	2	3	mil. pièc.	Produits chimiques et pharmaceutiques.	N
11	582	984	1	4	20	3	—	11	190	2.270	3.825	tonnes		
—	1	17	—	—	—	—	—	—	—	22	16	»	Eaux distillées. Parfums et articles de parfumerie. Savons.	Ξ
10	47	337	—	—	—	22	8	63	23	682	622	»	Couleurs et produits pour la teinture et le tannage.	O
—	—	—	—	—	—	—	—	—	—	—	—	mil. pièc.	Papier. Articles en papier et produits des arts typographiques.	Π
16	33	1.083	2	—	5	—	—	6	530	2.073	1.996	tonnes		
—	6	32	—	—	—	—	1	—	—	69	71	»	Caoutchouc. Gutta-percha. Imperméables.	P
34	120	720	9	2	1	20	10	7	6	1.499	1.368	»	Matières textiles. Tissus et articles en tissus.	Σ
—	—	—	—	—	—	—	—	—	—	—	—	mil. pièc.	Jeux. Jouets. Articles de sport.	T
—	2	17	—	—	—	—	—	—	—	27	23	tonnes		
—	11	14	—	—	—	—	—	—	—	28	6	mil. pièc.	Chapellerie.	Y
—	2	3	—	—	—	—	—	—	—	8	7	tonnes		
—	—	—	—	—	—	—	—	—	—	—	—	mil. pièc.	Véhicules.	Φ
2	22	448	5	4	3	—	7	—	3	656	377	tonnes		
21	1	355	—	—	4	—	20	—	—	774	746	mil. pièc.	Armes. Explosifs.	X
—	—	3	—	—	—	—	—	—	2	6	5	tonnes		
—	—	—	—	—	—	—	—	—	—	—	—	mil. pièc.	Constructions navales.	Ψ
—	5	2	—	—	—	—	—	—	—	7	240	tonnes		
—	—	—	—	—	—	—	—	—	—	—	—	mil. pièc.	Objets divers.	Ω
—	3	17	—	—	—	—	—	—	—	31	31	tonnes		
1	4	5	—	—	2	—	—	—	18	245		mil. têt.	Total 1929	
21	35	476	—	—	5	2	21	1	—	969		mil. pièc.		
2.994	11.342	126.475	372	302	376	3.380	1.135	1.347	22.301	251.245		tonnes.		
—	4	12	—	—	4	—	—	—	14		164	mil. têt.	Total 1928	
—	20	515	—	—	—	2	100	—	—		881	mil. pièc.		
1.182	11.860	104.952	271	206	550	12.673	741	1.335	11.592		213.461	tonnes		
— B. VALEUR EN MILLIERS DE DRACHMES														
3.222	4.546	31.146	425	210	794	74	440	373	8.203	123.023	114.380		Produits de l'élevage et de la pêche.	A
5.375	20.342	146.805	285	790	1.302	5.329	4.740	1.333	20.433	345.463	310.125		Produits agricoles.	B
806	1.464	14.144	411	32	126	52	383	278	1.523	29.093	25.697		Produits horticoles et coloniaux.	Γ
85	181	4.442	—	—	26	22	40	152	19	6.105	16.435		Graines et fruits oléagineux. Huiles. Cires.	Δ
1	202	2.391	—	—	8	—	—	—	—	3.032	1.476		Boissons alcooliques.	E
755	1.504	12.829	170	117	196	269	278	485	2.945	34.699	41.953		Sucre et produits de la confiserie.	Z
303	232	9.579	107	171	—	731	170	975	1.812	21.158	33.232		Peaux. Articles en peau. Pelleterie.	H
1.325	3.493	12.468	280	163	2	44	252	542	3.336	47.922	44.169		Produits forestiers. Articles en bois.	Θ
628	2.210	66.915	590	164	178	983	216	383	6.582	108.948	93.916		Matières minérales.	I
537	10.992	71 663	105	43	341	667	200	187	9.359	122.041	92.355		Métaux et articles en métaux.	K
38	1.336	15.906	—	—	15	52	17	1	69	21.213	16.590		Instruments scientifiques. Instruments de musique. Horlogerie.	Λ
168	798	6.296	23	5	14	19	3	66	94	14.681	13.393		Poteries. Verre.	M
65	3.136	16.850	1	30	89	27	—	22	864	25.245	29.695		Produits chimiques et pharmaceutiques	N
30	210	2.214	—	4	—	1	5	—	—	3.137	3.029		Eaux distillées. Parfums et articles de parfumerie. Savons.	Ξ
135	467	3.777	—	4	—	169	69	511	222	7.779	7.625		Couleurs et produits pour la teinture et le tannage.	O
252	501	10.428	14	—	62	42	—	140	1.276	16.899	16.991		Papier. Articles en papier et produits des arts typographiques.	Π
74	261	2.573	—	—	—	1	29	—	5	5.069	5.115		Caoutchouc. Gutta-percha. Imperméables	P
1.369	10.441	67.368	604	175	87	599	454	437	474	125.484	123.833		Matières textiles. Tissus et articles en tissus.	Σ
7	289	2.588	—	—	—	42	—	7	2	3.900	2.503		Jeux. Jouets. Articles de sport.	T
—	611	3.897	—	—	—	—	—	—	—	5.993	2.809		Chapellerie.	Y
207	1.508	26.786	167	108	150	—	382	—	206	37.122	22.413		Véhicules.	Φ
25	149	1.039	—	—	9	—	50	—	6	1.770	1.193		Armes. Explosifs.	X
—	158	69	—	—	—	—	—	—	1	245	1.107		Constructions navales.	Ψ
26	448	4.012	—	—	—	2	2	—	13	6.071	6.140		Objets divers.	Ω
15.433	65.479	536.485	3 182	2.016	3.399	9.125	7.730	5.892	57.444	1.116.092		1929	Total	
10.262	72.828	444.266	3.298	2.448	4.409	10.981	6.223	9.442	57.621		1.027.224	1928		

ΠΙΝΑΞ V.

Ποσότης καὶ ἀξία πάντων τῶν ἐξαχθέντων ἐμπορευμάτων ἀπὸ
Quantite et valeur de toutes les marchandises exportées du

Τάξις τῶν κατηγοριῶν	Κατηγορίαι ἐμπορευμάτων	Μονάς	Ἀθηνῶν Athènes	Ἀλεξανδρουπόλεως Alexandropolis	Βόλου Volo	Ζακύνθου Zante	Ἡρακλείου Héraclion	Θεσσαλονίκης Salonique	Καβάλλας Cavalla	Καλαμῶν Calamata	Κατακώλου Catacolo	Κερκύρας Corfou	Κεφαλληνίας Céphalonie	Λαυρίου Laurium
														Α'. ΠΟΣΟΤΗΣ —
Α	Ζωοκομίας καὶ ἁλιευτικῆς προϊόντα.	χιλ κεφ.	—	—	—	—	—	—	—	—	—	—	—	—
		τόννοι	—	2	—	—	—	40	—	—	—	—	—	—
Β	Γεωργικὰ προϊόντα. . . .	»	—	—	119	—	—	1	—	—	—	—	—	—
Γ	Κηπουρικῆς προϊόντα. Ἀποικιακά.	»	—	7	772	227	1.014	2.138	1.392	1.455	975	—	58	—
Δ	Ἐλαιώδη σπέρματα καὶ καρποί. Ἔλαια καὶ κηρώδεις ὕλαι.	»	—	1	451	1	6	31	4	25	—	1	—	—
Ε	Πνευματώδη ποτά	»	—	—	2	—	251	37	—	3.044	975	—	1	—
Ζ	Ζάκχαρις καὶ ζαχαροπλαστικῆς προϊόντα.	»	—	—	—	—	—	—	—	—	—	—	—	—
Η	Δέρματα. Εἴδη ἐκ δέρματος. Μηλωταί.	χιλ. τεμ.	—	—	—	—	—	—	—	—	—	—	—	—
		τόννοι	—	—	58	—	1	37	—	—	—	—	3	—
Θ	Δασικὰ προϊόντα. Εἴδη ἐκ ξύλων.	»	—	—	—	—	—	26	3	—	—	9	—	—
Ι	Ὀρυκτά.	»	—	—	—	—	—	1.142	—	—	—	—	—	3.952
Κ	Μέταλλα καὶ εἴδη ἐκ μετάλλων.	χιλ. τεμ.	—	—	—	—	—	—	—	—	—	—	—	—
		τόννοι	—	—	2	—	—	38	—	—	—	—	—	—
Λ	Ἐπιστημονικὰ καὶ μουσικὰ ὄργανα. Ὡρολόγια.	χιλ. τεμ.	—	—	—	—	—	—	—	—	—	—	—	—
		τόννοι	—	—	—	—	—	—	—	—	—	—	—	—
Μ	Κεραμευτικῆς καὶ ὑαλουργίας προϊόντα.	»	—	—	—	—	—	—	—	—	—	—	—	—
Ν	Χημικὰ καὶ φαρμακευτικὰ προϊόντα.	χιλ. τεμ.	—	—	—	—	—	—	—	—	—	—	—	—
		τόννοι	—	—	13	—	9	1	—	—	—	—	—	—
Ξ	Ἀποστάγματα. Ἀρώματα καὶ μυρεψικῆς προϊόντα. Σάπωνες.	»	—	—	—	—	14	1	—	7	—	—	—	—
Ο	Χρώματα καὶ προϊόντα διὰ τὴν βαφικὴν καὶ δεψικήν.	»	—	—	—	—	—	—	—	—	—	—	—	—
Π	Χάρτης. Εἴδη ἐκ χάρτου καὶ ἐκτυπωτικῶν τεχνῶν προϊόντα.	χιλ. τεμ.	—	—	—	—	—	—	—	—	—	—	—	—
		τόννοι	—	—	—	—	—	3	—	—	—	—	—	—
Ρ	Καουτσοὺκ καὶ γουταπέρκα. Κηρωτά.	»	—	—	—	—	—	—	—	—	—	—	—	—
Σ	Κλωστικαὶ ἶνες. Ὑφάσματα καὶ εἴδη ἐξ ὑφασμάτων.	»	—	—	—	—	4	28	—	—	—	4	—	—
Τ	Παίγνια καὶ ἀθύρματα. Ἀθλητισμοῦ ἀντικείμενα.	χιλ. τεμ.	—	—	—	—	—	—	—	—	—	—	—	—
		τόννοι	—	—	—	—	—	—	—	—	—	—	—	—
Υ	Πιλοποιΐας εἴδη.	χιλ. τεμ.	—	—	—	—	—	—	—	—	—	—	—	—
		τόννοι	—	—	—	—	—	—	—	—	—	—	—	—
Φ	Μεταφορικὰ ὄργανα. . . .	χιλ. τεμ.	—	—	—	—	—	—	—	—	—	—	—	—
		τόννοι	—	—	—	—	—	—	—	—	—	—	—	—
Χ	Ὅπλα καὶ ἐκρηκτικαὶ ὕλαι.	χιλ. τεμ.	—	—	—	—	—	—	—	—	—	—	—	—
		τόννοι	—	—	—	—	—	—	—	—	—	—	—	—
Ψ	Ναυπηγίας εἴδη, ὑλικὰ καὶ προϊόντα.	χιλ. τεμ.	—	—	—	—	—	—	—	—	—	—	—	—
		τόννοι	—	—	—	—	—	—	—	—	—	—	—	—
Ω	Διάφορα.	χιλ. τεμ.	—	—	—	—	—	—	—	—	—	—	—	—
		τόννοι	—	5	—	—	—	4	—	—	—	—	—	—
Σύνολον 1929		χιλ. κεφ.	—	—	—	—	—	—	—	—	—	—	—	—
		χιλ. τεμ.	—	—	—	—	—	—	—	—	—	—	—	—
		τόννοι	—	15	1.417	228	1.299	3.527	1.399	4.531	1.350	14	62	3.952
Σύνολον 1928		χιλ. κεφ.	—	—	—	—	—	—	—	—	—	—	—	—
		χιλ. τεμ.	—	—	—	—	—	—	—	—	—	—	—	—
		τόννοι	2	1.049	1.884	126	1.769	4.405	2.242	2.332	3.534	219	159	1.196
														Β'. ΑΞΙΑ ΕΙΣ ΧΙΛΙΑΔΑΣ ΔΡΑΧΜΩΝ —
Α	Ζωοκομίας καὶ ἁλιευτικῆς προϊόντα.		1	26	60	—	—	1.869	2	—	—	—	—	—
Β	Γεωργικὰ προϊόντα		—	—	970	—	—	3	—	—	—	—	—	—
Γ	Κηπουρικῆς προϊόντα. Ἀποικιακά. .		—	37	30.511	2.423	19.029	156.621	129.139	9.174	4.200	—	615	—
Δ	Ἐλαιώδη σπέρματα καὶ καρποί. Ἔλαια καὶ κηρώδεις ὕλαι.		—	8	6.630	8	64	263	52	475	—	4	—	—
Ε	Πνευματώδη ποτά.		—	—	6	—	1.021	156	—	12.331	3.850	—	7	—
Ζ	Ζάκχαρις καὶ ζαχαροπλαστικῆς προϊόντα.		—	—	—	—	—	5	—	—	—	—	—	—
Η	Δέρματα. Εἴδη ἐκ δέρματος. Μηλωταί.		102	—	1.701	—	68	1.836	—	—	—	2	60	—
Θ	Δασικὰ προϊόντα. Εἴδη ἐκ ξύλων. .		—	—	—	—	—	82	—	—	—	48	—	—
Ι	Ὀρυκτά		—	—	—	—	—	1.236	—	—	—	—	—	5.418
Κ	Μέταλλα καὶ εἴδη ἐκ μετάλλων . . .		47	—	27	—	—	131	—	—	—	—	—	—
Λ	Ἐπιστημονικὰ καὶ μουσικὰ ὄργανα. Ὡρολόγια.		—	—	—	—	—	—	—	—	—	—	—	—
Μ	Κεραμευτικῆς καὶ ὑαλουργίας προϊόντα.		—	—	—	—	—	16	—	—	—	—	—	—
Ν	Χημικὰ καὶ φαρμακευτικὰ προϊόντα.		—	—	185	—	41	17	—	—	—	—	—	—
Ξ	Ἀποστάγματα. Ἀρώματα καὶ μυρεψικῆς προϊόντα. Σάπωνες.		—	—	—	—	143	4	—	110	—	—	—	—
Ο	Χρώματα καὶ προϊόντα διὰ τὴν βαφικὴν καὶ δεψικήν.		—	—	—	—	—	—	—	—	—	—	—	—
Π	Χάρτης. Εἴδη ἐκ χάρτου καὶ ἐκτυπωτικῶν τεχνῶν προϊόντα.		5	—	—	—	—	6	—	—	—	—	—	—
Ρ	Καουτσοὺκ καὶ γουταπέρκα. Κηρωτά.		—	—	—	—	—	2	—	—	—	—	—	—
Σ	Κλωστικαὶ ἶνες. Ὑφάσματα καὶ εἴδη ἐξ ὑφασμάτων.		57	—	—	—	6	792	—	—	—	178	—	—
Τ	Παίγνια καὶ ἀθύρματα. Ἀθλητισμοῦ ἀντικείμενα.		—	—	—	—	—	—	—	—	—	—	—	—
Υ	Πιλοποιΐας εἴδη.		—	—	—	—	—	—	—	—	—	—	—	—
Φ	Μεταφορικὰ ὄργανα.		—	—	—	—	—	8	—	—	—	—	—	—
Χ	Ὅπλα καὶ ἐκρηκτικαὶ ὕλαι		—	—	—	—	—	—	—	—	—	—	—	—
Ψ	Ναυπηγίας εἴδη, ὑλικὰ καὶ προϊόντα.		—	—	—	—	—	—	—	—	—	—	—	—
Ω	Διάφορα		—	54	—	—	—	1.696	—	—	—	—	—	—
Σύνολον 1929			212	125	40.090	2.431	20.375	164.743	129.193	22.090	8.050	232	682	5.418
Σύνολον 1928			213	129.039	33.489	1.827	19.800	317.842	295.619	21.386	20.281	4.288	2.028	7.495

TABLEAU V.

1—31 Δεκεμβρίου κατὰ τελωνεῖα καὶ κατηγορίας ἐμπορευμάτων.

1—31 Décembre par douanes et catégories de marchandises.

Μυτιλήνης Mytilène	Πατρῶν Patras	Πειραιῶς Le Pirée	Πρεβέζης Préveza	Ρεθύμνου Réthymno	Σάμου Samos	Σύρου Syra	Χανίων La Canée	Χίου Chio	Λοιπὰ τελωνεῖα Autres douanes	Σύνολον—Total 1929	Σύνολον—Total 1928	Unités	Catégories de marchandises	Ordre des catégories
A. QUANTITÉ														
—	—	—	—	—	—	—	—	—	—	—	—	mil. têt.	Produits de l'élevage et de la pêche.	A
—	—	7	1	—	—	—	1	—	6	57	69	tonnes		
3	—	448	—	—	—	—	—	—	—	571	748	»	Produits agricoles.	B
103	3.310	926	—	1.313	160	—	241	990	1.086	15.567	22.795	»	Produits horticoles et coloniaux.	Γ
59	44	23	22	3	—	—	17	12	320	1.020	2.095	»	Graines et fruits oléagineux. Huiles. Cires.	Δ
—	2.355	1.626	—	—	839	—	17	—	4.604	13.751	13.164	»	Boissons alcooliques.	E
—	—	2	—	1	—	—	—	—	—	3	10	»	Sucre et produits de la confiserie.	Z
—	—	—	—	—	—	—	—	—	—	—	—	mil. pièc.	Peaux. Articles en peau. Pelleterie.	H
2	30	118	—	1	—	—	1	—	13	264	220	tonnes		
—	14	756	—	49	—	—	—	6	67	930	792	»	Produits forestiers. Articles en bois.	Θ
—	—	730	—	—	15	10.485	—	—	8.229	24.553	16.170	»	Matières minérales.	I
—	—	—	—	—	—	—	—	—	—	—	—	mil. pièc.	Métaux et articles en métaux.	K
—	2	77	—	—	—	—	—	—	1	120	504	tonnes		
—	—	—	—	—	—	—	—	—	—	—	—	mil. pièc.	Instruments scientifiques. Instruments de musique. Horlogerie.	Λ
—	—	1	—	—	—	—	—	—	—	1	3	tonnes		
—	—	113	—	—	—	—	—	—	—	113	17	»	Poteries. Verre.	M
—	—	—	—	—	—	—	—	—	—	—	—	mil. pièc.	Produits chimiques et pharmaceutiques.	N
—	38	4.285	—	—	—	—	3	—	—	4.349	1.959	tonnes		
44	—	24	—	—	—	—	32	—	11	133	74	»	Eaux distillées. Parfums et articles de parfumerie. Savons.	Ξ
10	—	10	—	—	—	42	—	—	147	209	127	»	Couleurs et produits pour la teinture et le tannage.	O
—	—	—	—	—	—	—	—	—	—	—	—	mil pièc.	Papier. Articles en papier et produits des arts typographiques.	Π
—	—	127	—	—	—	—	—	—	13	143	143	tonnes		
—	—	—	—	—	—	—	—	—	—	—	1	»	Caoutchouc. Gutta-percha. Imperméables.	P
2	—	37	5	—	—	—	107	—	17	204	110	»	Matières textiles. Tissus et articles en tissus.	Σ
—	—	—	—	—	—	—	—	—	—	—	—	mil. pièc.	Jeux. Jouets. Articles de sport.	T
—	—	—	—	—	—	—	—	—	—	—	—	tonnes		
—	—	—	—	—	—	—	—	—	—	—	—	mil. pièc.	Chapellerie.	Y
—	—	—	—	—	—	—	—	—	—	—	1	tonnes		
—	—	—	—	—	—	—	—	—	—	—	—	mil. pièc.	Véhicules.	Φ
—	—	3	—	—	—	—	—	—	5	8	9	tonnes		
—	—	—	—	—	—	—	—	—	—	—	—	mil. pièc.	Armes. Explosifs.	X
—	—	1	—	—	—	—	—	—	—	1	—	tonnes		
—	—	—	—	—	—	—	—	—	—	—	—	mil. pièc.	Constructions navales.	Ψ
—	—	—	—	—	—	—	—	—	—	—	—	tonnes		
—	—	—	—	—	—	—	—	—	—	—	—	mil. pièc.	Objets divers.	Ω
6	—	4	—	—	—	—	—	—	3	22	13	tonnes		
—	—	—	—	—	—	—	—	—	—	—		mil. têt.	Total	
—	—	—	—	—	—	—	—	—	—	—		mil. pièc.	1929	
229	5.793	9.318	28	1.367	1.014	10.527	419	1.008	14.522	62.019		tonnes		
—	—	—	—	—	—	—	—	—	—		—	mil. têt.	Total	
—	—	—	—	—	—	—	—	—	—		—	mil. pièc.	1928	
307	7.380	7.822	10	1.203	804	5.267	424	1.773	15.117		59.024	tonnes		
B. VALEUR EN MILLIERS DE DRACHMES														
—	—	672	20	—	—	—	7	—	312	2.969	2.342		Produits de l'élevage et de la pêche.	A
11	—	1.473	—	—	—	—	—	—	—	2.457	2.570		Produits agricoles.	B
5.823	86.001	18.299	—	6.507	7.994	—	1.404	7.407	11.833	495.017	1.031.580		Produits horticoles et coloniaux.	Γ
992	441	440	183	41	—	—	202	75	3.604	13.482	38.626		Graines et fruits oléagineux. Huiles. Cires.	Δ
—	9.582	7.429	—	—	6.554	—	69	—	21.817	62.822	67.152		Boissons alcooliques.	E
—	—	70	—	7	—	—	—	2	—	84	222		Sucre et produits de la confiserie.	Z
70	1.886	4.422	—	30	—	—	70	2	528	10.777	10.838		Peaux. Articles en peaux. Pelleterie.	H
—	44	4.561	—	153	—	—	—	474	165	5.527	4.276		Produits forestiers. Articles en bois.	Θ
—	—	747	—	—	8	1.732	—	—	1.351	10.492	12.189		Matières minérales.	I
—	27	498	—	—	—	—	—	—	40	770	1.420		Métaux et articles en métaux.	K
—	—	38	—	—	—	—	—	—	—	38	51		Instruments scientifiques. Instruments de musique. Horlogerie.	Λ
—	—	747	—	—	—	—	—	—	1	764	35		Poteries. Verre.	M
—	175	10.560	—	—	—	—	20	—	10	11.011	4.215		Produits chimiques et pharmaceutiques.	N
376	—	379	—	—	—	—	355	—	120	1.487	1.052		Eaux distillées. Parfums et articles de parfumerie. Savons.	Ξ
80	—	119	—	—	—	50	—	—	249	498	325		Couleurs et produits pour la teinture et le tannage.	O
—	—	1.211	—	—	—	—	—	—	33	1.255	487		Papier. Articles en papier et produits des arts typographiques.	Π
—	—	15	—	—	—	—	—	—	—	17	8		Caoutchouc. Gutta-percha. Imperméables.	P
21	—	536	16	—	—	—	145	—	263	2.014	6.581		Matières textiles. Tissus et articles en tissus.	Σ
—	—	—	—	—	—	—	—	—	—	—	—		Jeux. Jouets. Articles de sport.	T
—	—	32	—	—	—	—	—	—	—	32	3		Chapellerie.	Y
—	—	70	—	—	—	—	—	—	662	740	247		Véhicules.	Φ
—	—	53	—	—	—	—	—	—	—	53	—		Armes. Explosifs.	X
—	—	—	—	—	—	—	—	—	—	—	—		Constructions navales.	Ψ
21	—	146	—	—	—	—	—	—	50	1.967	471		Objets divers.	Ω
5.394	98.156	52.517	219	6.738	14.556	1.782	2.272	7.960	41.038	624.273			1929 Total	
9.125	146.804	81.481	73	.372	14.755	2.860	9.564	7.567	55.782		1.134.690		1928 Total	

ΠΙΝΑΞ VI.

Ποσότης καὶ ἀξία πάντων τῶν εἰσαχθέντων ἐμπορευμάτων ἀπὸ
Quantité et valeur de toutes les marchandises importées du

Α΄. ΠΟΣΟΤΗΣ —

Τάξις τῶν κατηγοριῶν	Κατηγορίαι ἐμπορευμάτων	Μονάς	Αἴγυπτος Égypte	Αὐστρία Autriche	Βέλγιον Belgique	Βουλγαρία Bulgarie	Γαλλία France	Γερμανία Allemagne	Γιουγκοσλαυία Yougoslavie	Ἑλβετία Suisse	Ἡν. Πολιτεῖαι États-Unis	Ἱσπανία Espagne	Ἰταλία Italie	Καναδᾶς Canada
Α	Ζῳοκομίας καὶ ἁλιευτικῆς προϊόντα.	χιλ. κεφ.	—	—	—	115	—	—	839	—	—	—	—	—
		τόννοι	210	131	98	406	7.050	298	857	2.168	1.671	113	692	1.609
Β	Γεωργικὰ προϊόντα.	»	28.973	664	2.652	24.503	5.538	2.595	28.500	2	325.813	1	12.607	141.740
Γ	Κηπουρικῆς προϊόντα. Ἀποικιακά.	»	8101	3	23	512	1.008	97	1.000	—	900	27	9.141	—
Δ	Ἐλαιώδη σπέρματα καὶ καρποί. Ἔλαια καὶ κηρώδεις ὗλαι.	»	5.584	—	26	3.126	472	1.376	95	—	193	—	209	—
Ε	Πνευματώδη ποτά.	»	273	—	96	421	241	10	198	—	—	1	17	—
Ζ	Ζάκχαρις καὶ ζαχαροπλαστικῆς προϊόντα.	»	36	13	6	34	203	255	2.165	31	490	—	689	—
Η	Δέρματα. Εἴδη ἐκ δέρματος. Μηλωταί.	χιλ. τεμ.	—	6	—	—	20	3	—	—	—	—	11	—
		τόννοι	301	30	190	—	546	160	3	1	417	—	181	1
Θ	Δασικὰ προϊόντα. Εἴδη ἐκ ξύλων.	»	171	1.896	278	10.287	1.781	1.389	187.279	653	2.467	15	4.103	117
Ι	Ὀρυκτά	»	2.181	37	12.519	2.839	2.802	16.956	24.110	—	5.592	—	16.578	—
Κ	Μέταλλα καὶ εἴδη ἐκ μετάλλων.	χιλ. τεμ.	—	198	—	—	68	629	—	14	13	—	39	—
		τόννοι	115	5.554	64.173	106	24.480	32.042	389	620	5.153	—	2.072	78
Λ	Ἐπιστημονικὰ καὶ μουσικὰ ὄργανα. Ὡρολόγια.	χιλ. τεμ.	1	—	—	2	4	9	—	34	1	—	8	—
		τόννοι	3	56	36	—	206	528	3	47	122	1	57	—
Μ	Κεραμευτικῆς καὶ ὑαλουργίας προϊόντα.	»	50	145	2.026	3	1.136	2.891	16.261	3	17	2	480	—
Ν	Χημικὰ καὶ φαρμακευτικὰ προϊόντα.	χιλ. τεμ.	—	—	—	—	—	—	—	—	—	—	—	—
		τόννοι	711	511	6.102	8	4.838	29.283	867	141	2.061	—	1.136	—
Ξ	Ἀποστάγματα. Ἀρώματα καὶ μυρεψικῆς προϊόντα. Σάπωνες.	»	—	1	1	—	122	56	—	1	15	—	4	—
Ο	Χρώματα καὶ προϊόντα διὰ τὴν βαφικὴν καὶ δεψικήν.	»	29	138	898	1	2.559	1.554	61	18	27	25	454	—
Π	Χάρτης. Εἴδη ἐκ χάρτου καὶ ἐκτυπωτικῶν τεχνῶν προϊόντα.	χιλ. τεμ.	—	—	—	—	6	1	—	—	—	—	—	—
		τόννοι	500	1.795	401	1	1.417	6.119	647	7	118	—	623	24
Ρ	Καουτσοὺκ καὶ γουταπέρκα. Κηρωτά.	»	1	24	19	—	102	149	2	4	65	—	40	—
Σ	Κλωστικαὶ ἶνες. Ὑφάσματα καὶ εἴδη ἐξ ὑφασμάτων.	»	573	453	1.581	8	2.182	744	336	66	1.021	14	4.257	9
Τ	Παίγνια καὶ ἀθύρματα. Ἀθλητισμοῦ ἀντικείμενα.	χιλ. τεμ.	—	—	—	—	—	—	—	—	—	—	—	—
		τόννοι	—	5	—	—	14	61	—	—	2	—	5	—
Υ	Πιλοποιΐας εἴδη.	χιλ. τεμ.	—	8	—	—	90	7	—	3	—	—	74	—
		τόννοι	—	—	1	—	5	10	—	22	—	—	41	—
Φ	Μεταφορικὰ ὄργανα	χιλ. τεμ.	—	—	—	—	—	1	—	—	3	—	—	—
		τόννοι	70	18	60	25	563	1.592	—	—	5.121	—	446	1
Χ	Ὅπλα καὶ ἐκρηκτικαὶ ὗλαι.	χιλ. τεμ.	—	463	362	—	1.245	742	—	—	1.697	—	5.053	—
		τόννοι	—	—	8	—	18	26	—	—	1	—	16	—
Ψ	Ναυπηγίας εἴδη, ὑλικὰ καὶ προϊόντα.	χιλ. τεμ.	—	—	—	—	—	—	—	—	—	—	—	—
		τόννοι	—	—	2	—	12	13	206	—	6	—	—	—
Ω	Διάφορα	χιλ. τεμ.	—	—	—	—	—	—	—	—	—	—	2	—
		τόννοι	—	13	13	—	49	143	5	—	4	1	119	—
	Σύνολον 1929	χιλ. κεφ.	—	—	—	115	—	—	839	—	—	—	—	—
		χιλ. τεμ.	1	675	362	2	1.433	1.392	—	51	1.714	—	5.187	—
		τόννοι	47.912	11.487	91.233	42.370	57.374	128.347	262.934	3.784	351.606	200	53.967	146.579
	Σύνολον 1928	χιλ. κεφ.	—	—	—	167	—	—	970	—	—	—	—	—
		χιλ. τεμ.	—	117	653	3	2.194	762	—	53	1.384	1	3.959	—
		τόννοι	44.236	7.907	94.462	32.683	55.066	123.591	200.294	3.827	294.934	866	60.206	176.731

Β.΄ ΑΞΙΑ ΕΙΣ ΧΙΛΙΑΔΑΣ ΔΡΑΧΜΩΝ —

Τάξις τῶν κατηγοριῶν	Κατηγορίαι ἐμπορευμάτων	Αἴγυπτος Égypte	Αὐστρία Autriche	Βέλγιον Belgique	Βουλγαρία Bulgarie	Γαλλία France	Γερμανία Allemagne	Γιουγκοσλαυία Yougoslavie	Ἑλβετία Suisse	Ἡν. Πολιτεῖαι États-Unis	Ἱσπανία Espagne	Ἰταλία Italie	Καναδᾶς Canada
Α	Ζῳοκομίας καὶ ἁλιευτικῆς προϊόντα.	8.152	2.235	1.616	94.073	84.207	5.477	313.576	46.184	29.867	1.898	19.263	25.030
Β	Γεωργικὰ προϊόντα	146.155	2.862	6.016	105.345	31.420	11.926	120.647	149	1.490.491	8	82.964	687.192
Γ	Κηπουρικῆς προϊόντα. Ἀποικιακά. .	25.623	66	1.273	5.763	15.333	1.449	4.066	86	9.704	352	53.918	5
Δ	Ἐλαιώδη σπέρματα καὶ καρποί. Ἔλαια καὶ κηρώδεις ὗλαι.	27.078	30	397	11.979	5.950	18.394	409	1	1.951	—	1.153	—
Ε	Πνευματώδη ποτά.	2.331	—	907	3.668	5.245	181	1.977	2	1	33	399	4
Ζ	Ζάκχαρις καὶ ζαχαροπλαστικῆς προϊόντα.	316	70	109	187	4.969	2.521	10.960	2.268	6.090	—	4.209	—
Η	Δέρματα. Εἴδη ἐκ δέρματος. Μηλωταί.	11.602	4.418	17.509	8	59.541	27.277	152	489	53.047	—	7.303	83
Θ	Δασικὰ προϊόντα. Εἴδη ἐκ ξύλων . .	1.893	5.236	2.095	16.651	11.587	11.804	270.206	1.893	12.883	476	13.248	227
Ι	Ὀρυκτά.	6.586	8.460	9.156	2.524	6.800	36.745	20.477	55	48.736	—	33.972	—
Κ	Μέταλλα καὶ εἴδη ἐκ μετάλλων . . .	2.507	60.284	241.394	1.126	167.438	466.336	6.353	19.131	79.779	2	36.764	1.162
Λ	Ἐπιστημονικὰ καὶ μουσικὰ ὄργανα. Ὡρολόγια.	524	7.258	3.455	34	25.248	79.533	205	18.004	19.808	2	6.336	40
Μ	Κεραμευτικῆς καὶ ὑαλουργίας προϊόντα.	309	2.046	22.343	177	11.609	39.584	23.842	49	446	29	2.191	3
Ν	Χημικὰ καὶ φαρμακευτικὰ προϊόντα.	3.752	3.806	25.974	78	58.605	168.306	6.762	4.180	18.559	7	19.784	29
Ξ	Ἀποστάγματα. Ἀρώματα καὶ μυρεψικῆς προϊόντα. Σάπωνες.	105	92	55	—	15.355	5.563	28	447	2.144	—	383	—
Ο	Χρώματα καὶ προϊόντα διὰ τὴν βαφικὴν καὶ δεψικήν.	588	1.727	9.368	44	23.075	29.220	575	2.317	903	532	4.883	—
Π	Χάρτης. Εἴδη ἐκ χάρτου καὶ ἐκτυπωτικῶν τεχνῶν προϊόντα.	637	18.802	7.572	11	23.687	58.943	4.877	397	6.518	—	8.620	215
Ρ	Καουτσοὺκ καὶ γουταπέρκα. Κηρωτά.	65	3.365	1.169	4	8.333	12.357	153	1.154	5.458	—	4.975	—
Σ	Κλωστικαὶ ἶνες. Ὑφάσματα καὶ εἴδη ἐξ ὑφασμάτων.	12.225	25.947	121.602	328	284.819	172.206	6.564	21.405	48.137	17.986	363.571	1.650
Τ	Παίγνια καὶ ἀθύρματα. Ἀθλητισμοῦ ἀντικείμενα.	54	783	116	—	1.895	6.875	8	20	624	15	579	—
Υ	Πιλοποιΐας εἴδη.	27	2.371	577	3	6.028	1.406	119	4.247	67	—	25.459	—
Φ	Μεταφορικὰ ὄργανα.	1.593	1.164	3.857	1.604	28.430	69.174	54	34	255.213	—	27.334	41
Χ	Ὅπλα καὶ ἐκρηκτικαὶ ὗλαι	30	192	4.896	—	2.377	2.759	3	—	2.351	55	2.724	—
Ψ	Ναυπηγίας εἴδη, ὑλικὰ καὶ προϊόντα.	4.750	1	567	1	1.437	255	347	35	18	—	5.706	—
Ω	Διάφορα.	754	2.377	1.661	36	13.592	21.075	431	514	3.128	86	13.494	20
	Σύνολον 1929	257.656	153.592	486.794	243.644	902.380	1.249.366	792.791	123.094	2.090.933	21.481	739.232	715.784
	Σύνολον 1928	267.223	118.646	506.150	254.394	867.296	1.071.171	605.453	129.013	1.957.454	12.886	645 895	882.312

TABLEAU VI.

1 Ἰανουαρίου—31 Δεκεμβρίου κατὰ ἐπικρατείας καὶ κατηγορίας ἐμπορευμάτων.

1 Janvier—31 Décembre par pays et catégories de marchandises.

Κάτω Χῶραι Pays-Bas	M. Βρεττανία Gr. Bretagne	Νορβηγία Norvège	Οὐγγαρία Hongrie	Ρουμανία Roumanie	Ρωσσία Russie	Σουηδία Suède	Τουρκία Turquie	Τσεχοσλοβακία Tchécoslovaquie	Λοιπαὶ χῶραι Autres pays	Σύνολον—Total 1929	Σύνολον—Total 1928	Unités	Catégories de marchandises	Ordre des catégories
— A. QUANTITÉ														
—	—	—	—	1	37	—	119	—	224	1.335	1.377	mil. têt.	Produits de l'élevage et de la pêche.	A
2.141	3.758	1.150	11	115	992	3	5.835	20	5.358	34.692	32.011	tonnes		
9.142	2.856	29	41.250	22.845	4.569	3	12.091	2.014	115.451	785.928	646.757	»	Produits agricoles.	B
1.791	98	2	255	614	374	—	1.430	21	5.948	31.345	24.670	»	Produits horticoles et coloniaux.	Γ
165	301	1	6	161	31	68	36.929	51	9.729	58.523	35.437	»	Graines et fruits oléagineux. Huiles. Cires.	Δ
349	34	—	600	19	945	—	16	16	137	3.367	2.968	»	Boissons alcooliques.	E
253	211	—	6.636	183	1	—	2	48.859	7.007	67.074	64.614	»	Sucre et produits de la confiserie.	Z
—	—	—	—	—	—	—	—	18	—	58	38	mil. pièc.	Peaux. Articles en peau. Pelleterie.	H
41	129	—	31	—	—	46	16	8	4.268	6.399	5.054	tonnes		
188	263	5	22	104.833	1.330	18.496	3.219	2.070	14.991	355.853	291.696	»	Produits forestiers. Articles en bois.	Θ
412	564.394	102	1.864	119.493	201.287	159	61.586	543	47.881	1.114.365	976.105	»	Matières minérales.	I
189	2	—	152	—	—	8	5	4	25	1.346	1.146	mil. pièc.	Métaux et articles en métaux.	K
1.431	22.965	17	447	248	38	1.015	38	2.081	481	163.843	152.812	tonnes		
—	—	—	—	—	—	—	—	—	—	59	72	mil. pièc.	Instruments scientifiques. Instruments de musique. Horlogerie.	Λ
19	580	—	—	—	—	15	1	79	7	1.760	1.689	tonnes		
44	2.448	3	58	—	2	19	63	807	119	26.577	18.331	»	Poteries. Verre.	M
—	—	—	—	—	—	20	—	—	—	20	10	mil. pièc.	Produits chimiques et pharmaceutiques.	N
1.397	5.506	434	75	96	766	118	28	407	116	54.631	41.795	tonnes		
1	91	1	—	—	—	1	—	—	2	296	262	»	Eaux distillées. Parfums et articles de parfumerie. Savons.	Ξ
560	308	2	14	—	4	—	637	128	1.982	9.399	8.108	»	Couleurs et produits pour la teinture et le tannage.	O
—	—	—	—	—	—	—	—	—	—	7	2	mil. pièc.	Papier. Articles en papier et produits des arts typographiques.	Π
349	1.622	1.540	22	7	—	8.032	447	822	543	25.057	23.903	tonnes		
1	357	—	18	—	7	3	—	31	46	869	918	»	Caoutchouc. Gutta-percha. Imperméables.	P
305	5.786	2	283	7	12	13	1.662	1.352	3.522	24.188	24.051	»	Matières textiles. Tissus et articles en tissus.	Σ
—	—	—	—	—	—	—	—	—	—	—	—	mil. pièc.	Jeux. Jouets. Articles de sport.	T
—	8	—	—	—	—	—	—	—	9	104	87	tonnes		
9	33	—	—	—	—	—	—	2	14	240	132	mil. pièc.	Chapellerie.	Y
—	20	—	—	—	—	—	—	2	6	107	107	tonnes		
—	1	—	—	—	—	—	—	—	—	5	3	mil. pièc.	Véhicules.	Φ
73	410	—	—	2	1	—	6	3	8	8.399	5.391	tonnes		
—	206	—	48	—	—	—	—	45	22	9.883	9.010	mil. pièc.	Armes. Explosifs.	X
—	16	—	—	—	—	—	—	—	—	85	158	tonnes		
—	—	—	—	—	—	—	—	—	—	—	—	mil. pièc.	Constructions navales.	Ψ
3	18	2	—	76	—	34	40	9	—	421	1.847	tonnes		
—	—	—	—	—	—	—	—	—	—	2	2	mil. pièc.	Objets divers.	Ω
18	9	—	1	—	—	—	—	22	19	416	880	tonnes		
—	—	—	—	1	37	—	119	—	224	1.335		mil. têt.	Total 1929	
198	242	—	200	—	—	28	5	69	61	11.620		mil. pièc.		
18.677	612.168	3.290	51.596	248.699	210.359	28.025	127.046	59.315	217.630	2.774.698		tonnes		
—	2	—	—	1	49	—	58	—	130		1.377	mil. têt.	Total 1928	
289	638	—	270	—	—	16	—	61	12		10.415	mil. pièc.		
16.611	651.530	2.597	22.782	188.332	107.773	22.390	70.159	45.990	136.184		2.359.156	tonnes		
— B. VALEUR EN MILLIERS DE DRACHMES														
43.211	53.752	19.029	970	12.108	58.600	61	135.568	409	150.557	1.105.923	1.005.882		Produits de l'élevage et de la pêche.	A
28.688	7.250	60	165.821	105.464	6.664	30	56.495	8.969	483.391	3.551.007	3.149.321		Produits agricoles.	B
57.189	5.620	55	1.863	4.825	2.949	—	7.677	1.364	145.514	344.694	308.062		Produits horticoles et coloniaux.	Γ
2.956	4.162	8	16	931	164	1.056	43.292	215	51.120	171.262	182.951		Graines et fruits oléagineux. Huiles. Cires.	Δ
3.405	1.652	—	4.838	157	9.061	4	167	121	1.459	35 592	31.575		Boissons alcooliques.	E
6.007	2.843	—	35.200	892	7	—	37	249.711	37.821	364.217	492.552		Sucre et produits de la confiserie.	Z
2.485	7.843	8	4.132	13	46	1.377	547	2.712	155.123	355.715	286 672		Peaux. Articles en peau. Pelleterie.	H
1.357	3.389	4	248	212.143	4.783	43.498	6.034	5.786	29.532	657.973	535.356		Produits forestiers. Articles en bois.	Θ
528	312.570	160	1.235	545.155	191.575	339	29.687	558	18.304	1.268.622	1.333.998		Matières minérales.	I
15.570	308.107	474	7.862	1.509	290	27.638	1.478	28.629	6.102	1.482.848	1.380.847		Métaux et articles en métaux.	K
806	39.800	20	387	31	115	1.170	377	2.263	271	205.690	167.972		Instruments scientifiques. Instruments de musique. Horlogerie.	Λ
806	16.286	44	358	—	30	158	1.293	17.827	2.486	141.316	117.096		Poteries. Verre.	M
33.339	53.895	4.208	1.570	1.394	3.694	21.717	449	4.526	4.430	442.064	328.062		Produits chimiques et pharmaceutiques	N
362	3.491	18	3	—	—	13	1	35	66	28.161	25.464		Eaux distillées. Parfums et articles de parfumerie. Savons.	Ξ
5.726	5.405	21	146	—	24	6	1.892	1.667	20.388	108.707	97.492		Couleurs et produits pour la teinture et le tannage.	O
3.944	10.881	11.367	204	180	22	36.986	2.673	12.109	3.177	211.252	270.431		Papier. Articles en papier et produits des arts typographiques.	Π
135	18.017	5	1.989	2	1.103	539	15	3.447	2.534	64.820	63.468		Caoutchouc. Gutta-percha. Imperméables.	P
39.167	697.315	184	12.285	168	562	944	50.174	112.934	68.138	2.058.411	2.007.811		Matières textiles. Tissus et articles en tissus.	Σ
—	768	—	67	4	11	—	4	145	2.699	14.667	12.749		Jeux. Jouets. Articles de sport.	T
228	3.550	—	—	258	—	—	8	1.039	1.203	46.590	35.616		Chapellerie.	Y
731	31.887	—	2	306	124	4	190	524	302	422.571	306.453		Véhicules.	Φ
—	1.657	1	55	4	—	—	7	44	52	17.207	18.922		Armes. Explosifs.	X
19.125	69.813	80	—	103	—	380	53	13	1.296	103 864	166 279		Constructions navales.	Ψ
4.098	3.324	43	205	195	73	493	956	3.514	2.259	72.358	74 081		Objets divers.	Ω
269.893	1.663.277	35.789	239.556	885.842	279.897	138.804	339.054	458.561	1.188.111	13.275.531		1929	Total 1929	
210.532	1.795.426	33.459	108.810	796.990	339.586	118.916	259.048	473.245	949.217		12.409.122	1928	Total 1928	

ΠΙΝΑΞ VII.

Ποσότης καὶ ἀξία πάντων τῶν ἐξαχθέντων ἐμπορευμάτων ἀπὸ

Quantité et valeur de toutes les marchandises exportées du

Α'. ΠΟΣΟΤΗΣ —

Τάξις κατηγοριῶν	Κατηγορίαι ἐμπορευμάτων	Μονάς	Αἴγυπτος Égypte	Αὐστρία Autriche	Βέλγιον Belgique	Βουλγαρία Bulgarie	Γαλλία France	Γερμανία Allemagne	Γιουγκοσλαυΐα Yougoslavie	Ἑλβετία Suisse	Ἡν. Πολιτεῖαι États-Unis	Ἱσπανία Espagne	Ἰταλία Italie	Καναδᾶς Canada
Α	Ζῳοκομίας καὶ ἁλιευτικῆς προϊόντα.	χιλ. κεφ.	—	—	—	—	—	—	—	—	—	—	—	—
		τόννοι	25	—	—	53	78	46	37	—	34	—	387	—
Β	Γεωργικὰ προϊόντα	»	516	—	—	11	270	1.156	6	—	1	—	131	—
Γ	Κηπουρικῆς προϊόντα. Ἀποικιακά.	»	12.726	2.789	2.432	485	9.433	29.112	1.303	115	17.981	—	28.212	83
Δ	Ἐλαιώδη σπέρματα καὶ καρποί. Ἔλαια καὶ κηρώδεις ὕλαι.	»	3.195	13	23	1.562	2.806	388	257	—	6.480	27	5.531	23
Ε	Πνευματώδη ποτά	»	11.126	3	9.987	—	55.846	13.823	48	1.271	151	—	24.151	3
Ζ	Ζάκχαρις καὶ ζαχαροπλαστικῆς προϊόντα.	»	56	—	—	—	2	—	—	—	43	—	1	—
Η	Δέρματα. Εἴδη ἐκ δέρματος. Μηλωταί.	χιλ. τεμ.	—	—	—	—	—	—	—	—	—	—	—	—
		τόννοι	—	9	18	20	141	376	37	—	261	—	2.366	9
Θ	Δασικὰ προϊόντα. Εἴδη ἐκ ξύλων.	»	413	65	965	115	615	1.812	243	—	140	—	5.550	—
Ι	Ὀρυκτά.	»	403	—	22.523	80	13.355	72.490	4.028	—	21.676	—	92.274	—
Κ	Μέταλλα καὶ εἴδη ἐκ μετάλλων.	χιλ. τεμ.	—	—	—	—	—	—	—	—	—	—	—	—
		τόννοι	57	6	354	3	1.161	180	78	—	23	—	5.250	—
Λ	Ἐπιστημονικὰ καὶ μουσικὰ ὄργανα. Ὡρολόγια.	χιλ. τεμ.	—	—	—	—	—	—	—	—	—	—	—	—
		τόννοι	—	—	1	—	2	1	—	1	—	—	—	—
Μ	Κεραμευτικῆς καὶ ὑαλουργίας προϊόντα.	»	39	—	1	—	—	—	33	—	18	—	2	—
Ν	Χημικὰ καὶ φαρμακευτικὰ προϊόντα.	χιλ. τεμ.	—	—	—	—	—	—	—	—	—	—	—	—
		τόννοι	13.908	—	11	127	371	125	15	—	2.816	—	115	—
Ξ	Ἀποστάγματα. Ἀρώματα καὶ μυρεψικῆς προϊόντα. Σάπωνες.	»	970	—	—	27	25	25	—	—	16	—	3	—
Ο	Χρώματα καὶ προϊόντα διὰ τὴν βαφικὴν καὶ δεψικήν.	»	38	—	432	21	178	741	9	33	1.190	—	321	—
Π	Χάρτης. Εἴδη ἐκ χάρτου καὶ ἐκτυπωτικῶν τεχνῶν προϊόντα.	χιλ. τεμ.	1	—	—	—	—	—	—	—	—	—	—	—
		τόννοι	16	1	1	20	203	7	1	—	623	—	121	—
Ρ	Καουτσοὺκ καὶ γουταπέρκα. Κηρωτά.	»	1	—	—	—	1	1	3	—	—	—	—	—
Σ	Κλωστικαὶ ἶνες. Ὑφάσματα καὶ εἴδη ἐξ ὑφασμάτων.	»	27	—	117	62	412	196	277	—	228	—	161	—
Τ	Παίγνια καὶ ἀθύρματα. Ἀθλητισμοῦ ἀντικείμενα.	χιλ. τεμ.	—	—	—	—	—	—	—	—	—	—	—	—
		τόννοι	—	—	—	—	—	—	—	—	—	—	—	—
Υ	Πιλοποιΐας εἴδη.	χιλ. τεμ.	—	—	—	—	—	—	—	—	—	—	—	—
		τόννοι	—	—	—	—	—	—	—	—	—	—	—	—
Φ	Μεταφορικὰ ὄργανα. . . .	χιλ. τεμ.	—	—	—	—	—	—	—	—	—	—	—	—
		τόννοι	1	1	3	1	13	—	1	—	1	—	78	—
Χ	Ὅπλα καὶ ἐκρηκτικαὶ ὕλαι.	χιλ. τεμ.	—	—	—	—	1.500	—	—	—	—	—	—	—
		τόννοι	—	—	—	—	55	—	—	—	—	—	—	—
Ψ	Ναυπηγίας εἴδη, ὑλικὰ καὶ προϊόντα.	χιλ. τεμ.	—	—	—	—	—	—	—	—	—	—	—	—
		τόννοι	—	—	—	—	2	—	—	—	—	—	200	—
Ω	Διάφορα.	χιλ. τεμ.	—	—	—	—	—	—	—	—	—	—	—	—
		τόννοι	16	—	—	—	—	5	17	—	—	—	4	—
	Σύνολον 1929	χιλ. κεφ.	—	—	—	—	—	—	—	—	—	—	—	—
		χιλ. τεμ.	1	—	—	—	1.500	—	—	—	—	—	—	—
		τόννοι	43.533	2.837	36.868	2.587	84.972	120.484	6.393	1.420	51.682	27	164.861	123
	Σύνολον 1928	χιλ. κεφ.	—	—	—	—	—	—	—	—	—	—	—	—
		χιλ. τεμ.	—	—	—	—	102	2	—	—	—	—	—	—
		τόννοι	28.612	1.873	28.179	2.993	63.854	102.586	3.903	4.669	43.691	388	144.777	475

Β'. ΑΞΙΑ ΕΙΣ ΧΙΛΙΑΔΑΣ ΔΡΑΧΜΩΝ —

Τάξις κατηγοριῶν	Κατηγορίαι ἐμπορευμάτων	Αἴγυπτος Égypte	Αὐστρία Autriche	Βέλγιον Belgique	Βουλγαρία Bulgarie	Γαλλία France	Γερμανία Allemagne	Γιουγκοσλαυΐα Yougoslavie	Ἑλβετία Suisse	Ἡν. Πολιτεῖαι États-Unis	Ἱσπανία Espagne	Ἰταλία Italie	Καναδᾶς Canada
Α	Ζῳοκομίας καὶ ἁλιευτικῆς προϊόντα.	1.257	2	32	610	3.765	943	709	—	2.684	1	27.997	—
Β	Γεωργικὰ προϊόντα	3.680	—	—	56	1.828	2.136	26	—	6	—	745	—
Γ	Κηπουρικῆς προϊόντα. Ἀποικιακά. .	145 501	175.415	136.534	2.773	46.985	1.478.241	11.331	9.306	961.184	6	872.895	1.017
Δ	Ἐλαιώδη σπέρματα καὶ καρποί. Ἔλαια καὶ καὶ κηρώδεις ὕλαι.	43.760	187	585	21.433	59.071	2.437	2.681	—	91.809	670	112.559	222
Ε	Πνευματώδη ποτά.	62.272	21	49.502	2	228.598	68.052	189	4.733	678	—	93.937	93
Ζ	Ζάκχαρις καὶ ζαχαροπλαστικῆς προϊόντα.	1.380	—	—	—	28	3	—	1	828	—	12	—
Η	Δέρματα. Εἴδη ἐκ δέρματος. Μηλωταί.	255	590	848	901	7.122	14.722	1.943	—	15.357	—	101.449	469
Θ	Δασικὰ προϊόντα. Εἴδη ἐκ ξύλων. .	7.131	637	5.247	1.561	6.231	16.914	1.106	2	1.937	—	25.464	—
Ι	Ὀρυκτά.	545	—	31.506	60	23.206	20.700	803	—	13.334	—	14.307	—
Κ	Μέταλλα καὶ εἴδη ἐκ μετάλλων. . .	1.763	223	2.008	21	12.689	4.159	1.042	—	272	—	7.138	—
Λ	Ἐπιστημονικὰ καὶ μουσικὰ ὄργανα. Ὡρολόγια.	56	4	50	—	72	78	424	30	9	—	94	—
Μ	Κεραμευτικῆς καὶ ὑαλουργίας προϊόντα.	98	5	31	—	14	4	54	—	197	—	15	—
Ν	Χημικὰ καὶ φαρμακευτικὰ προϊόντα.	23.575	1	121	360	1.919	727	1.295	—	13.213	—	497	—
Ξ	Ἀποστάγματα. Ἀρώματα καὶ μυρεψικῆς προϊόντα. Σάπωνες.	11.208	—	—	274	56	82	4	—	157	—	24	—
Ο	Χρώματα καὶ προϊόντα διὰ τὴν βαφικὴν καὶ δεψικήν.	329	—	350	69	410	2.353	44	100	3.286	—	903	—
Π	Χάρτης. Εἴδη ἐκ χάρτου καὶ ἐκτυπωτικῶν τεχνῶν προϊόντα.	814	51	11	103	487	868	122	2	1.536	—	1.640	—
Ρ	Καουτσοὺκ καὶ γουταπέρκα. Κηρωτά.	15	—	—	—	22	20	59	—	—	—	—	—
Σ	Κλωστικαὶ ἶνες. Ὑφάσματα καὶ εἴδη ἐξ ὑφασμάτων.	3.170	35	1.219	1.362	21.178	673	8.023	14	7.030	6	16.553	—
Τ	Παίγνια καὶ ἀθύρματα. Ἀθλητισμοῦ ἀντικείμενα.	—	—	—	—	—	—	—	—	—	—	—	—
Υ	Πιλοποιΐας εἴδη.	22	45	—	—	15	—	94	—	12	—	—	—
Φ	Μεταφορικὰ ὄργανα.	150	14	40	120	742	—	66	—	75	—	440	—
Χ	Ὅπλα καὶ ἐκρηκτικαὶ ὕλαι	—	—	—	—	1.765	10	—	—	—	—	—	—
Ψ	Ναυπηγίας εἴδη, ὑλικὰ καὶ προϊόντα.	—	—	—	—	200	—	1	—	—	—	100	—
Ω	Διάφορα.	227	77	40	12	8.852	967	1.623	—	414	—	1.812	—
	Σύνολον 1929	307.208	177.307	228.124	29.717	424.655	1.614.089	31.639	14.188	1.114.048	683	1.277.981	1.801
	Σύνολον 1928	263.345	88.354	155.916	24.142	314.168	1.627.444	39.027	9.729	1.256.219	1.220	1.038.638	4.917

TABLEAU VII.

1 Ἰανουαρίου—31 Δεκεμβρίου κατὰ ἐπικρατείας καὶ κατηγορίας ἐμπορευμάτων.

1 Janvier—31 Décembre par pays et catégories de marchandises.

Κάτω Χῶραι Pays-Bas	Μ. Βρεττανία Gr. Bretagne	Νορβηγία Norvège	Οὐγγαρία Hongrie	Ρουμανία Roumanie	Ρωσσία Russie	Σουηδία Suède	Τουρκία Turquie	Τσεχοσλοβακία Tchécoslovaquie	Ἀ. χῶραι Autres pays	Σύνολον—Total 1929	Σύνολον—Total 1928	Unités	Catégories de marchandises	Ordre des Catégories
— A. QUANTITÉ														
—	—	—	—	—	—	—	—	—	4	4	—	mil. têt.	Produits de l'élevage et de la pêche.	A
—	4	—	—	—	—	1	1	—	19	685	621	tonnes		
119	2.148	—	—	—	—	114	61	—	22	4.555	10.453	»	Produits agricoles.	B
11.090	57.595	159	181	3.061	316	1.916	245	863	2.031	182.101	168.591	»	Produits horticoles et coloniaux.	Γ
5	1.475	48	—	3.460	62	14	80	—	1.955	27.409	19.809	»	Graines et fruits oléagineux. Huiles. Cires.	Δ
8.652	10.148	—	—	13	—	620	1	1.622	2.393	139.858	126.425	»	Boissons alcooliques.	E
—	10	—	—	—	—	—	3	3	27	145	173	»	Sucre et produits de la confiserie.	Z
—	—	—	—	—	—	—	—	—	—	—	—	mil. pièc.	Peaux. Articles en peau. Pelleterie.	H
4	7	1	—	—	—	—	1	—	20	3.270	4.149	tonnes		
225	611	2	—	1.351	15	—	177	7	291	12.600	15.635	»	Produits forestiers. Articles en bois.	Θ
73.309	2.819	—	—	37	5	13.050	1.612	—	10.718	328.379	250.055	»	Matières minérales.	I
—	—	—	—	—	—	—	—	—	—	—	6	mil. pièc.	Métaux et articles en métaux.	K
110	151	—	—	7	6	2	109	7	552	8.059	8.736	tonnes		
—	—	—	—	—	—	—	—	—	—	—	2	mil. pièc.	Instruments scientifiques. Instruments de musique. Horlogerie.	Λ
—	—	—	—	—	—	—	—	—	2	7	40	tonnes		
3	1	—	—	—	—	—	232	—	304	633	478	»	Poteries. Verre.	M
—	—	—	—	—	—	—	—	—	—	—	—	mil. pièc.	Produits chimiques et pharmaceutiques.	N
535	837	10	—	—	—	—	232	8	13.942	33.052	13.385	tonnes		
2	—	—	—	148	—	—	—	—	175	1.391	1.408	»	Eaux distillées. Parfums et articles de parfumerie. Savons.	Ξ
99	159	—	—	78	19	—	—	—	17	3.333	2.147	»	Couleurs et produits pour la teinture et le tannage.	O
—	—	—	—	—	—	—	—	—	—	1	—	mil. pièc.	Papier. Articles en papier et produits des arts typographiques.	Π
—	16	—	—	1	1	—	3	—	24	1.038	1.418	tonnes		
—	—	—	—	—	1	—	—	—	1	8	9	»	Caoutchouc. Gutta-percha. Imperméables.	P
—	35	—	—	—	20	1	18	2	98	1.654	1.430	»	Matières textiles. Tissus et articles en tissus.	Σ
—	—	—	—	—	—	—	—	—	—	—	—	mil. pièc.	Jeux. Jouets. Articles de sport.	T
—	—	—	—	—	—	—	—	—	—	—	—	tonnes		
—	—	—	—	—	—	—	—	—	4	4	—	mil. pièc.	Chapellerie.	Y
—	—	—	—	—	—	—	—	—	3	3	2	tonnes		
—	—	—	—	—	—	—	1	—	1	2	12	mil. pièc.	Véhicules.	Φ
—	3	—	1	2	—	—	1	—	27	133	53	tonnes		
—	300	—	—	—	—	—	—	—	20	1.820	193	mil. pièc.	Armes. Explosifs.	X
—	—	—	—	—	—	—	3	—	2	60	9	tonnes		
—	—	—	—	—	—	—	—	—	—	—	—	mil. pièc.	Constructions navales.	Ψ
—	—	—	—	—	—	—	1	—	2	205	4	tonnes		
—	—	—	—	—	—	—	—	—	—	—	—	mil. pièc.	Objets divers.	Ω
—	—	—	—	—	—	—	116	—	11	169	413	tonnes		
—	—	—	—	—	—	—	—	—	4	4		mil. têt.	Total 1929	
—	300	—	—	—	—	—	—	—	25	1.827		mil. pièc.		
94.153	76.019	220	182	8.153	445	15.718	2.887	2.512	32.612	748.743		tonnes		
—	—	—	—	—	—	—	—	—	—		—	mil. têt.	Total 1928	
—	—	—	—	—	—	—	11	—	8		123	mil. pièc.		
97.351	88.228	267	170	7.025	177	2.822	1.706	2.765	18.982		645.493	tonnes		
— B. VALEUR EN MILLIERS DE DRACHMES														
1	564	—	—	13	170	100	77	—	3.316	42.241	57.540		Produits de l'élevage et de la pêche.	A
100	4.184	—	—	—	—	150	201	—	137	13.249	20.391		Produits agricoles.	B
226.600	731.703	16.730	21.374	38.919	3.451	226.167	2.871	70.827	89.009	5.268.839	4.543.112		Produits horticoles et coloniaux.	Γ
63	24.112	1.035	1	48.445	842	229	1.106	—	27.266	438.513	265.730		Graines et fruits oléagineux. Huiles. Cires.	Δ
48.130	42.466	—	2	182	12	5.265	26	6.122	12.417	622.699	525.502		Boissons alcooliques.	E
3	277	—	1	6	—	2	72	48	453	3.114	3.475		Sucre et produits de la confiserie.	Z
126	5.983	77	1	9	—	—	22	—	1.375	151.249	194.417		Peaux. Articles en peau. Pelleterie.	H
1.905	2.632	9	—	6.817	55	—	2.847	27	2.365	82.887	105.051		Produits forestiers. Articles en bois.	Θ
14.624	3.243	43	—	121	75	1.081	499	—	1.924	126.071	128.688		Matières minérales.	I
557	2.301	—	1	142	42	2	1.258	161	4.113	37.292	283.023		Métaux et articles en métaux.	K
—	26	—	—	12	—	14	2	—	160	1.031	748		Instruments scientifiques. Instruments de musique. Horlogerie.	Λ
32	18	—	1	—	—	—	1.246	—	396	2.111	1.713		Poteries. Verre.	M
3.965	2.441	50	—	—	—	—	988	174	19.144	63.470	44.835		Produits chimiques et pharmaceutiques	N
12	—	—	—	1.701	—	—	6	—	2.525	16.052	17.607		Eaux distillées. Parfums et articles de parfumerie. Savons.	Ξ
403	692	—	—	342	73	—	6	—	214	9 604	9.029		Couleurs et produits pour la teinture et le tannage.	O
5	87	—	—	25	166	—	200	2	2.423	7.972	7.442		Papier. Articles en papier et produits des arts typographiques.	Π
—	—	—	—	15	20	—	—	15	28	194	184		Caoutchouc. Gutta-percha. Imperméables.	P
—	1.870	—	60	76	210	60	885	38	5.031	67.493	67.335		Matières textiles. Tissus et articles en tissus.	Σ
—	—	—	—	—	—	—	—	—	2	2	5		Jeux. Jouets. Articles de sport.	T
—	8	—	—	—	—	—	—	—	352	548	376		Chapellerie.	Y
—	1.259	—	200	38	1	—	23	—	1.477	4.645	2.320		Véhicules.	Φ
—	305	—	—	—	—	—	114	—	150	2.344	390		Armes. Explosifs.	X
—	—	—	—	—	—	—	500	—	316	1.117	132		Constructions navales.	Ψ
4	2.109	—	4	6	—	—	671	—	641	17.459	3.030		Objets divers.	Ω
296.530	826.280	17.944	21.645	96.872	5.117	233.070	13.620	77.414	175.264	6.985.196		1929	Total	
282.620	827.570	3.232	21.077	56 658	1.706	40.758	19.390	78.786	127 159		6.282.075	1928		

ΠΙΝΑΞ VIII.

Ποσότης καὶ ἀξία πάντων τῶν εἰσαχθέντων ἐμπορευμάτων ἀπὸ
Quantité et valeur de toutes les marchandises importées du

Τάξις τῶν κατηγοριῶν	Κατηγορίαι ἐμπορευμάτων	Μονάς	Ἀθηνῶν Athènes	Ἀλεξανδρουπόλεως Alexandropolis	Βόλου Volo	Ζακύνθου Zante	Ἡρακλείου Héraclion	Θεσσαλονίκης Salonique	Καβάλλας Cavalla	Καλαμῶν Calamata	Κατακώλου Catacolo	Κερκύρας Corfou	Κεφαλληνίας Céphalonie	Λαυρίου Laurium
														Α'. ΠΟΣΟΤΗΣ —
Α	Ζωοκομίας καὶ ἁλιευτικῆς προϊόντα.	χιλ. κεφ.	26	12	—	—	—	768	31	—	—	3	—	—
		τόννοι	121	389	830	54	212	5.163	628	911	258	397	84	—
Β	Γεωργικὰ προϊόντα	»	204	11.838	50.284	495	12.221	141.918	8.888	52.211	3.827	19.732	211	6
Γ	Κηπουρικῆς προϊόντα. Ἀποικιακά.	»	3	380	499	18	144	8.395	467	61	75	36	53	—
Δ	Ἐλαιώδη σπέρματα καὶ καρποί. Ἔλαια καὶ κηρώδεις ὕλαι.	»	22	5	143	2	32	2.209	14	—	—	1.163	—	—
Ε	Πνευματώδη ποτά.	»	5	1	2	—	90	169	2	—	—	—	—	—
Ζ	Ζάκχαρις καὶ ζαχαροπλαστικῆς προϊόντα.	»	112	3.026	4.692	213	892	14.329	3.016	1.112	1.111	829	357	—
Η	Δέρματα. Εἴδη ἐκ δέρματος. Μηλωταί.	χιλ. τεμ.	20	—	—	—	—	9	—	—	—	—	—	—
		τόννοι	23	2	216	1	46	598	3	21	1	36	19	—
Θ	Δασικὰ προϊόντα. Εἴδη ἐκ ξύλων.	»	579	7.055	11.177	1.161	4.309	134.468	13.203	8.073	3.196	1.587	986	361
Ι	Ὀρυκτά	»	4	6.067	44.196	1.071	10.154	108.351	991	6.116	1.588	4.102	725	14.336
Κ	Μέταλλα καὶ εἴδη ἐκ μετάλλων.	χιλ. τεμ.	32	5	29	—	6	294	16	6	—	13	1	—
		τόννοι	580	231	9.667	118	1.511	36.192	379	2.180	297	564	63	203
Λ	Ἐπιστημονικὰ καὶ μουσικὰ ὄργανα. Ὡρολόγια.	χιλ. τεμ.	6	3	—	—	—	20	—	—	—	—	—	—
		τόννοι	30	2	33	17	39	235	5	11	—	14	—	—
Μ	Κεραμευτικῆς καὶ ὑαλουργίας προϊόντα	»	121	17	268	8	68	15.157	87	30	19	52	10	80
Ν	Χημικὰ καὶ φαρμακευτικὰ προϊόντα.	χιλ. τεμ.	—	—	—	—	—	—	—	—	—	—	—	—
		τόννοι	114	36	825	536	645	2.973	143	1.190	861	360	58	143
Ξ	Ἀποστάγματα. Ἀρώματα καὶ μυρεψικῆς προϊόντα. Σάπωνες.	»	9	1	8	—	1	79	2	—	—	—	—	—
Ο	Χρώματα καὶ προϊόντα διὰ τὴν βαφικὴν καὶ δεψικήν.	»	10	14	211	1	14	1.324	60	79	19	41	12	2
Π	Χάρτης. Εἴδη ἐκ χάρτου καὶ ἐκτυπωτικῶν τεχνῶν προϊόντα.	χιλ. τεμ.	—	—	—	—	—	—	—	—	—	—	—	—
		τόννοι	236	54	521	--	141	2.292	35	37	24	2.227	3	—
Ρ	Καουτσοὺκ καὶ γουταπέρκα. Κηρωτά.	»	18	4	9	—	4	301	13	6	3	6	1	1
Σ	Κλωστικαὶ ἶνες. Ὑφάσματα καὶ εἴδη ἐξ ὑφασμάτων.	»	194	51	1.200	21	101	6.059	295	136	13	1.612	23	3
Τ	Παίγνια καὶ ἀθύρματα. Ἀθλητισμοῦ ἀντικείμενα.	χιλ. τεμ.	—	—	—	—	—	—	—	—	—	—	—	—
		τόννοι	3	—	3	—	--	28	—	—	1	—	—	—
Υ	Πιλοποιΐας εἴδη	χιλ. τεμ.	36	—	2	—	—	19	—	1	—	1	—	—
		τόννοι	10	—	6	—	--	10	—	—	—	8	—	—
Φ	Μεταφορικὰ ὄργανα. . . .	χιλ. τεμ.	—	—	—	—	1	—	—	—	—	—	—	—
		τόννοι	187	13	134	16	153	1.353	198	82	—	18	46	—
Χ	Ὅπλα καὶ ἐκρηκτικαὶ ὕλαι.	χιλ. τεμ.	199	20	137	5	—	3.509	30	26	35	1	—	—
		τόννοι	—	—	—	—	—	14	1	--	—	—	—	—
Ψ	Ναυπηγίας εἴδη, ὑλικὰ καὶ προϊόντα.	χιλ. τεμ.	—	—	—	—	—	—	—	—	—	—	—	—
		τόννοι	—	—	—	—	—	13	—	—	—	—	—	—
Ω	Διάφορα.	χιλ. τεμ.	—	—	—	—	—	—	—	—	—	—	—	—
		τόννοι	10	—	5	--	—	96	1	—	—	15	—	—
Σύνολον	1929	χιλ. κεφ.	26	12	—	—	—	768	31	—	—	3	—	—
		χιλ. τεμ.	293	28	168	5	7	3.812	46	33	35	15	1	—
		τόννοι	2.628	29.189	124.939	3.735	30.801	482.320	23.431	72.259	11.299	32.832	2.651	15.135
	1928	χιλ. κεφ.	—	7	—	—	--	901	82	—	—	2	—	—
		χιλ. τεμ.	78	3	187	—	19	3.590	32	102	39	35	—	2
		τόννοι	1.634	24.680	104.650	3.425	24.437	408.101	23.453	58.260	10.085	30.157	2.186	29.330
														Β'. ΑΞΙΑ ΕΙΣ ΧΙΛΙΑΔΑΣ ΔΡΑΧΜΩΝ —
Α	Ζωοκομίας καὶ ἁλιευτικῆς προϊόντα.		10.469	35.019	15.196	950	5.207	352.163	31.805	11.867	3.443	9.703	1.121	13
Β	Γεωργικὰ προϊόντα		662	48.601	272.782	2.402	68.756	601.924	52.769	267 986	16.151	87.553	1.307	25
Γ	Κηπουρικῆς προϊόντα. Ἀποικιακά.		73	6.796	13.567	612	3.389	77.842	6.440	2.022	2.163	1.198	1.566	—
Δ	Ἐλαιώδη σπέρματα καὶ καρποί. Ἔλαια καὶ κηρώδεις ὕλαι.		118	83	1.552	23	309	25.161	176	—	—	774	13	17
Ε	Πνευματώδη ποτά.		37	25	42	—	1.355	2.362	66	—	—	6	—	1
Ζ	Ζάκχαρις καὶ ζαχαροπλαστικῆς προϊόντα.		676	16.106	24.652	1.067	4.179	73.935	16.648	5.854	5.937	4.125	1.825	3
Η	Δέρματα. Εἴδη ἐκ δέρματος. Μηλωταί.		6.296	136	7.154	55	2.340	50.083	175	810	155	1.471	800	10
Θ	Δασικὰ προϊόντα. Εἴδη ἐκ ξύλων . .		2.026	15.027	21.580	1.974	9.934	171.043	23.376	14.400	5.953	3.741	2.306	374
Ι	Ὀρυκτά.		354	3.768	31.712	1.363	16.886	267.892	1.934	8.025	2.789	3.657	1.284	9.158
Κ	Μέταλλα καὶ εἴδη ἐκ μετάλλων . . .		8.752	3.620	84.704	2.212	10.539	281.389	4.278	10.021	3.338	4.509	555	1.399
Λ	Ἐπιστημονικὰ καὶ μουσικὰ ὄργανα. Ὡρολόγια.		5.942	342	2.322	913	907	36.931	605	333	151	352	31	33
Μ	Κεραμευτικῆς καὶ ὑαλουργίας προϊόντα.		2.536	179	2.818	84	977	52.935	544	596	453	472	114	166
Ν	Χημικὰ καὶ φαρμακευτικὰ προϊόντα.		3.248	351	7.839	2.018	4.029	38.924	1.031	7.721	6.610	1.888	329	1.326
Ξ	Ἀποστάγματα. Ἀρώματα καὶ μυρεψικῆς προϊόντα. Σάπωνες.		1.785	212	457	1	95	6.449	281	16	6	4	—	1
Ο	Χρώματα καὶ προϊόντα διὰ τὴν βαφικὴν καὶ δεψικήν.		503	330	5.477	—	1 053	23.697	510	600	210	463	96	23
Π	Χάρτης. Εἴδη ἐκ χάρτου καὶ ἐκτυπωτικῶν τεχνῶν προϊόντα.		6.307	470	8.465	61	1.331	32.012	427	1.403	257	5.698	45	27
Ρ	Καουτσοὺκ καὶ γουταπέρκα. Κηρωτά.		2.576	183	784	13	227	17.626	468	262	72	155	10	57
Σ	Κλωστικαὶ ἶνες. Ὑφάσματα καὶ εἴδη ἐξ ὑφασμάτων.		57.946	1.285	119.326	709	7.504	460.046	9.393	14.130	1.130	29.214	2.255	106
Τ	Παίγνια καὶ ἀθύρματα. Ἀθλητισμοῦ ἀντικείμενα.		336	6	281	10	11	3.229	12	—	57	46	8	—
Υ	Πιλοποιΐας εἴδη.		7 819	124	1.632	12	20	5.831	122	304	4	921	45	—
Φ	Μεταφορικὰ ὄργανα.		12.382	627	5.339	1.014	5.186	67.477	9.880	2.895	—	929	2.164	2
Χ	Ὅπλα καὶ ἐκρηκτικαὶ ὕλαι		446	20	304	116	3	4.166	122	113	38	31	—	3
Ψ	Ναυπηγίας εἴδη, ὑλικὰ καὶ προϊόντα.		7	3	—	1	—	653	—	—	—	2	—	672
Ω	Διάφορα.		2.893	101	757	—	45	12.831	60	—	57	649	4	—
Σύνολον		1929	134.194	131.414	631.722	15.610	144.882	2.700.515	161.152	349.354	49.006	157.564	16.178	13.416
		1928	70.768	115.530	676.950	13.157	108.003	2.699.838	205.440	280.100	40.675	164.275	11.450	27 291

TABLEAU VIII.

1 Ἰανουαρίου—31 Δεκεμβρίου κατὰ τελωνεῖα καὶ κατηγορίας ἐμπορευμάτων.

1 Janvier—31 Décembre par douanes et catégories de marchandises.

Μυτιλήνης Mytilène	Πατρῶν Patras	Πειραιῶς Le Pirée	Πρεβέζης Prévéza	Ρεθύμνου Réthymno	Σάμου Samos	Σύρου Syra	Χανίων La Canée	Χίου Chio	Λοιπὰ τελωνεῖα Autres douanes	Σύνολον—Total 1929	Σύνολον—Total 1928	Unités	Catégories de marchandises	Ordre des catégories
— A. QUANTITÉ														
11	30	285	—	—	35	—	—	6	128	1.335	1.377	mil. têt.	Produits de l'élevage et de la pêche.	A
747	3.175	19.239	123	34	24	21	344	777	1.101	34.692	32.011	tonnes		
10.445	54.019	342.468	3.498	531	4.209	13.538	8.936	3.430	41.016	785.928	646.757	»	Produits agricoles.	B
388	630	19.120	149	1	48	65	89	193	531	31.345	24.670	»	Produits horticoles et coloniaux.	Γ
5.858	14.660	25.197	1	150	230	3	5	552	8.286	58.523	35.437	»	Graines et fruits oléagineux. Huiles. Cires.	Δ
3	757	2.335	—	—	1	1	—	1	—	3.367	2.968	»	Boissons alcooliques.	E
1.245	3.226	24.208	821	212	277	810	655	983	4.915	67.074	64.614	»	Sucre et produits de la confiserie.	Z
—	—	29	—	—	—	—	—	—	—	58	38	mil. pièc.	Peaux. Articles en peau. Pelleterie.	H
303	60	1.313	106	26	11	589	231	1.374	1.417	6.399	5.054	tonnes		
6.098	26.365	102.620	659	732	587	1.022	2.953	4.638	24.033	355.853	291.696	»	Produits forestiers. Articles en bois.	Θ
2.269	29.507	801.660	1.212	131	769	19.411	1.258	3.393	57.090	1.114.365	976.105	»	Matières minérales.	I
9	120	788	3	1	1	6	6	7	3	1.346	1.146	mil. pièc.	Métaux et articles en métaux.	K
531	11.868	85.930	238	69	56	791	412	341	11.206	163.813	152.812	tonnes		
—	1	29	—	—	—	—	—	—	—	59	72	mil. pièc.	Instruments scientifiques. Instruments de musique. Horlogerie.	Λ
12	75	1.232	1	2	1	1	31	6	13	1.760	1.689	tonnes		
57	957	8.163	22	5	7	95	59	64	928	26.577	18.331	»	Poteries. Verre.	M
—	—	20	—	—	—	—	—	—	—	20	10	mil. pièc.	Produits chimiques et pharmaceutiques.	N
863	3.684	37.885	46	80	63	237	648	80	3.158	54.631	41.795	tonnes		
4	8	178	—	—	—	1	1	—	4	296	262	»	Eaux distillées. Parfums et articles de parfumerie. Savons.	Ξ
348	548	3.874	9	2	1	620	98	814	1.295	9.399	8.108	»	Couleurs et produits pour la teinture et le tannage.	O
—	—	7	—	—	—	—	—	—	—	7	2	mil. pièc.	Papier. Articles en papier et produits des arts typographiques.	Π
101	473	13.430	12	7	15	20	81	31	5.317	25.057	23.908	tonnes		
6	30	451	3	—	—	—	5	2	3	869	918	»	Caoutchouc. Gutta-percha. Imperméables.	P
345	1.722	11.096	124	13	25	697	126	91	235	24.188	24.051	»	Matières textiles. Tissus et articles en tissus.	Σ
—	—	—	—	—	—	—	—	—	—	—	—	mil. pièc.	Jeux. Jouets. Articles de sport.	T
—	8	61	—	—	—	—	—	—	—	104	87	tonnes		
1	67	109	2	—	—	—	—	—	2	240	132	mil. pièc.	Chapellerie.	Υ
1	19	53	—	—	—	—	—	—	—	107	107	tonnes		
—	—	4	—	—	—	—	—	—	—	5	3	mil. pièc.	Véhicules.	Φ
107	330	5.292	102	32	24	2	86	91	133	3.399	5.391	tonnes		
87	536	5.083	39	—	11	31	82	36	25	9.883	9.010	mil. pièc.	Armes. Explosifs.	X
11	3	50	—	—	—	—	1	—	5	85	158	tonnes		
—	—	—	—	—	—	—	—	—	—	—	—	mil. pièc.	Constructions navales.	Ψ
—	5	367	—	—	—	—	—	—	36	421	1.847	tonnes		
—	—	2	—	—	—	—	—	—	—	2	2	mil. pièc.	Objets divers.	Ω
1	38	246	—	—	—	—	2	—	2	416	380	tonnes		
11	30	285	—	—	35	—	—	6	128	1.335		mil. têt.	1929 — Total	
97	724	6.071	44	1	12	37	88	43	30	11.620		mil. pièc.		
29.746	152.167	1.506.468	7.206	2.030	6.339	37.954	16.051	16.864	163.634	2.774.698		tonnes		
8	33	195	—	—	33	—	—	3	113		1.377	mil. têt.	1928 — Total	
202	260	5.625	80	1	—	24	120	5	11		10.415	mil. pièc.		
20.485	127.433	1.303.999	6.709	1.564	6.303	40.154	9.456	15.078	102.375		2.359.156	tonnes		
— B. VALEUR EN MILLIERS DE DRACHMES														
17.143	60.278	445.655	1.573	618	15.916	374	5.803	7.565	75.942	1.105 923	1.005 882		Produits de l'élevage et de la pêche.	A
52.237	272.627	1.461.517	13.001	3.552	19.799	59.088	43.906	15.868	185.494	3.551.007	3.149.321		Produits agricoles.	B
7.580	16.996	179.375	4.299	42	844	1.450	2.276	2.244	14.020	344.694	308.062		Produits horticoles et coloniaux.	Γ
3.634	30.770	97.341	15	120	299	74	90	1.912	13.681	171.262	182.951		Graines et fruits oléagineux. Huiles. Cires.	Δ
26	7.499	24.111	—	—	10	9	7	25	11	35.592	31.575		Boissons alcooliques.	E
6.867	16.331	137.052	4.436	1.089	1.527	4.675	3.553	5.260	25.409	354.217	492.562		Sucre et produits de la confiserie.	Z
8.882	3.879	142.544	1.512	1.090	334	22.266	6.775	15.910	52.438	355.715	286.672		Peaux. Articles en peau. Pelleterie.	H
11.522	46.755	252.870	2.096	1.436	852	1.753	7.109	10.195	51.648	657.973	535.356		Produits forestiers. Articles en bois.	Θ
5.576	27.823	798.970	7.394	950	2.134	12.339	4.288	4.540	52.788	1.268.622	1.338.998		Matières minérales.	I
8.597	103.564	874.028	2.180	777	1.580	15.523	5.419	3.830	52.014	1.482.848	1.380.847		Métaux et articles en métaux.	K
780	6.783	145.913	81	17	377	280	908	647	1.039	205.690	167.972		Instruments scientifiques. Instruments de musique. Horlogerie.	Λ
1.402	5.457	68.644	448	66	120	386	1.008	549	1.359	141.316	117.095		Poteries. Verre.	M
3.371	25.717	317.367	296	277	239	1.092	2.717	425	15.249	442.064	328.062		Produits chimiques et pharmaceutiques	N
421	922	17.264	5	4	75	30	27	20	86	28.161	25.464		Eaux distillées. Parfums et articles de parfumerie. Savons.	Ξ
2.381	5.121	44.773	268	50	8	3.597	1.022	8.143	10.442	108.707	97.492		Couleurs et produits pour la teinture et le tannage.	O
1.585	5.718	125.897	195	42	185	306	913	474	19.447	211.252	270.431		Papier. Articles en papier et produits des arts typographiques.	Π
444	2.221	38.995	71	—	45	27	376	61	147	64.820	68.468		Caoutchouc. Gutta-percha. Imperméables.	P
18.696	171.602	1.058.895	16.545	1.137	1.289	26.340	10.373	10.451	10.039	2.058.411	2.007.811		Matières textiles. Tissus et articles en tissus.	Σ
42	801	9.635	5	—	7	86	42	18	35	14.657	12.749		Jeux. Jouets. Articles de sport.	T
260	3.655	25.238	125	—	12	48	16	31	371	46.590	35.616		Chapellerie.	Υ
6.036	18.625	272.936	3.475	784	1.357	98	4.224	2.682	4.159	422.571	306.453		Véhicules.	Φ
255	720	10.267	28	8	22	42	183	134	186	17.207	18.922		Armes. Explosifs.	X
10	4.491	49.386	—	—	—	15.232	—	33.375	29	103.864	166.279		Constructions navales.	Ψ
481	4.741	48.782	52	2	4	92	133	377	292	72.358	74.081		Objets divers.	Ω
158.228	843.099	6.647.455	58.100	12.061	47.035	165.207	101.168	154.836	583.325	13.275.531			1929 — Total	
145.390	774.471	6.168.804	51.541	14.483	49.538	154.097	71.192	104.149	461.980		12.409.122		1928 — Total	

ΠΙΝΑΞ IX.

Ποσότης καὶ ἀξία πάντων τῶν ἐξαχθέντων ἐμπορευμάτων ἀπὸ
Quantité et valeur de toutes les marchandises exportées du

Τάξις τῶν κατηγοριῶν	Κατηγορίαι ἐμπορευμάτων	Μονάς	Ἀθηνῶν Athènes	Ἀλεξανδρουπόλεως Alexandropolis	Βόλου Volo	Ζακυνθου Zante	Ἡρακλείου Héraclion	Θεσσαλονίκης Salonique	Καβάλλας Cavalla	Καλαμῶν Calamata	Κατακώλου Catacolo	Κερκύρας Corfou	Κεφαλληνίας Céphalonie	Λαυρίου Laurium
														Α'. ΠΟΣΟΤΗΣ —
Α	Ζρωκομίας καὶ ἁλιευτικῆς προϊόντα.	χιλ. κεφ	—	—	—	—	—	—	—	—	—	—	—	—
		τόννοι	—	8	67	—	—	174	15	5	—	13	—	—
Β	Γεωργικὰ προϊόντα. . . .	»	—	28	710	—	3	326	—	—	—	17	—	—
Γ	Κηπουρικῆς προϊόντα. Ἀποικιακά.	»	1	2.446	7.262	3.196	21.311	12.401	16.350	20.945	6.476	91	3.105	—
Δ	Ἐλαιώδη σπέρματα καὶ καρποί. Ἔλαια καὶ κηρώδεις ὕλαι.	»	—	3	7.377	284	1.873	300	22	959	—	733	36	—
Ε	Πνευματώδη ποτά.	»	2	—	258	1	4.608	1.919	—	42.461	19.203	17	180	—
Ζ	Ζάκχαρις καὶ ζαχαροπλαστικῆς προϊόντα.	»	—	—	—	—	10	—	—	—	—	1	—	—
Η	Δέρματα. Εἴδη ἐκ δέρματος. Μηλωταί.	χιλ. τεμ.	—	—	—	—	—	—	—	—	—	—	—	—
		τόννοι	—	2	317	—	21	808	—	72	—	40	9	—
Θ	Δασικὰ προϊόντα. Εἴδη ἐκ ξύλων.	»	1	82	63	—	—	177	11	—	—	57	67	3
Ι	Ὀρυκτά	»	101	25	14.128	—	17	5.470	450	365	—	45	—	37.216
Κ	Μέταλλα καὶ εἴδη ἐκ μετάλλων.	χιλ. τεμ.	—	—	—	—	—	—	—	—	—	—	—	—
		τόννοι	—	—	192	38	—	988	1	—	—	10	—	1.390
Λ	Ἐπιστημονικὰ καὶ μουσικὰ ὄργανα. Ὡρολόγια.	χιλ. τεμ.	—	—	—	—	—	—	—	—	—	—	—	—
		τόννοι	—	1	—	—	—	2	—	—	—	—	—	—
Μ	Κεραμευτικῆς καὶ ὑαλουργίας προϊόντα.	»	—	—	—	—	—	239	—	—	—	47	—	—
Ν	Χημικὰ καὶ φαρμακευτικὰ προϊόντα.	χιλ. τεμ	—	—	—	—	—	—	—	—	—	—	—	—
		τόννοι	—	—	13	—	17	63	—	—	1.748	72	101	—
Ξ	Ἀποστάγματα. Ἀρώματα καὶ μυρεψικῆς προϊόντα. Σάπωνες.	»	—	1	—	4	364	9	—	44	—	—	3	—
Ο	Χρώματα καὶ προϊόντα διὰ τὴν βαφικὴν καὶ δεψικήν.	»	—	—	—	—	—	402	432	—	—	3	—	—
Π	Χάρτης. Εἴδη ἐκ χάρτου καὶ ἐκτυπωτικῶν τεχνῶν προϊόντα.	χιλ. τεμ.	—	—	—	—	—	—	—	—	—	—	—	—
		τόννοι	—	1	—	—	—	63	—	—	—	—	—	—
Ρ	Καουτσοὺκ καὶ γουταπέρκα. Κηρωτά.	»	—	—	—	—	—	3	—	—	—	—	—	—
Σ	Κλωστικαὶ ἶνες. Ὑφάσματα καὶ εἴδη ἐξ ὑφάσμάτων.	»	—	29	2	—	75	411	—	3	4	55	—	—
Τ	Παίγνια καὶ ἀθύρματα. Ἀθλητισμοῦ ἀντικείμενα.	χιλ. τεμ	—	—	—	—	—	—	—	—	—	—	—	—
		τόννοι	—	—	—	—	—	—	—	—	—	—	—	—
Υ	Πιλοποιίας εἴδη	χιλ. τεμ.	—	—	—	—	—	—	—	—	—	—	—	—
		τόννοι	—	—	—	—	—	—	—	—	—	—	—	—
Φ	Μεταφορικὰ ὄργανα	χιλ. τεμ.	—	—	—	—	—	—	—	—	—	—	—	—
		τόννοι	1	—	72	—	—	6	—	—	—	3	—	—
Χ	Ὅπλα καὶ ἐκρηκτικαὶ ὕλαι.	χιλ. τεμ.	—	—	—	—	—	1.800	—	—	—	—	—	—
		τόννοι	—	—	—	—	—	55	—	—	—	—	—	—
Ψ	Ναυπηγίας εἴδη, ὑλικὰ καὶ προϊόντα.	χιλ. τεμ.	—	—	—	—	—	—	—	—	—	—	—	—
		τόννοι	—	—	—	—	—	2	—	200	—	—	—	—
Ω	Διάφορα	χιλ. τεμ.	—	—	—	—	—	—	—	—	—	—	—	—
		τόννοι	—	14	—	—	—	22	—	—	—	—	—	—
	Σύνολον 1929	χιλ. κεφ.	—	—	—	—	—	—	—	—	—	—	—	—
		χιλ. τεμ.	—	—	—	—	—	1.800	—	—	—	—	—	—
		τόννοι	196	2.640	30.461	3.523	28.299	23.831	17.281	65.054	27.431	1.204	3.501	38.609
	Σύνολον 1928	χιλ. κεφ.	—	—	—	—	—	—	—	—	—	—	—	—
		χιλ. τεμ.	—	3	—	—	—	—	—	—	—	—	—	—
		τόννοι	11	3.520	23.217	5.400	24.811	30.722	13.283	49.675	29.660	2.188	2.429	44.474
														Β'. ΑΞΙΑ ΕΙΣ ΧΙΛΙΑΔΑΣ ΔΡΑΧΜΩΝ —
Α	Ζρωκομίας καὶ ἁλιευτικῆς προϊόντα.		12	62	3.889	—	49	11.672	192	990	—	265	—	—
Β	Γεωργικὰ προϊόντα		—	228	5.202	—	8	929	—	—	—	35	—	—
Γ	Κηπουρικῆς προϊόντα. Ἀποικιακά .		270	270.558	264.688	35.595	168.916	951.131	1.864.084	166.746	80.290	257	35.990	7
Δ	Ἐλαιώδη σπέρματα καὶ καρποί. Ἔλαια καὶ κηρώδεις ὕλαι.		—	43	99.033	4.031	34.889	3.011	318	20.973	—	10.873	788	—
Ε	Πνευματώδη ποτά.		7	—	1.087	4	17.674	12.019	—	168.845	73.603	62	763	—
Ζ	Ζάκχαρις καὶ ζαχαροπλαστικῆς προϊόντα.		2	1	—	—	211	43	—	—	—	13	—	—
Η	Δέρματα. Εἴδη ἐκ δέρματος. Μηλωταί.		2.295	85	13.161	—	1.028	38.939	—	2.090	—	789	332	—
Θ	Δασικὰ προϊόντα. Εἴδη ἐκ ξύλων . .		22	325	300	—	20	1.014	20	—	—	295	354	3
Ι	Ὀρυκτά.		54	20	6.952	—	16	6.042	731	511	—	46	—	48.925
Κ	Μέταλλα καὶ εἴδη ἐκ μετάλλων. . .		49	6	893	85	—	6.168	3	—	—	97	—	8.679
Λ	Ἐπιστημονικὰ καὶ μουσικὰ ὄργανα. Ὡρολόγια.		47	15	35	5	4	569	—	—	—	—	—	2
Μ	Κεραμευτικῆς καὶ ὑαλουργίας προϊόντα.		1	—	—	—	—	216	—	—	—	25	—	—
Ν	Χημικὰ καὶ φαρμακευτικὰ προϊόντα.		—	—	185	—	94	868	—	—	10.199	140	378	—
Ξ	Ἀποστάγματα. Ἀρώματα καὶ μυρεψικῆς προϊόντα. Σάπωνες.		—	11	—	34	4.316	58	—	598	—	—	8	—
Ο	Χρώματα καὶ προϊόντα διὰ τὴν βαφικὴν καὶ δεψικήν.		—	—	—	—	—	1.068	350	—	—	16	—	—
Π	Χάρτης. Εἴδη ἐκ χάρτου καὶ ἐκτυπωτικῶν τεχνῶν προϊόντα.		15	3	—	—	—	291	—	—	—	—	—	—
Ρ	Καουτσοὺκ καὶ γουταπέρκα. Κηρωτά.		—	—	—	—	—	69	—	—	—	—	—	—
Σ	Κλωστικαὶ ἶνες. Ὑφάσματα καὶ εἴδη ἐξ ὑφασμάτων.		636	790	301	—	1.200	29.478	—	510	60	1.526	—	—
Τ	Παίγνια καὶ ἀθύρματα. Ἀθλητισμοῦ ἀντικείμενα.		—	—	—	—	—	—	—	—	—	—	—	—
Υ	Πιλοποιίας εἴδη.		139	—	—	—	—	15	—	—	—	1	—	—
Φ	Μεταφορικὰ ὄργανα.		202	—	38	—	—	526	—	—	—	40	—	—
Χ	Ὅπλα καὶ ἐκρηκτικαὶ ὕλαι		—	—	—	—	—	2.075	—	—	—	—	—	—
Ψ	Ναυπηγίας εἴδη, ὑλικὰ καὶ προϊόντα.		—	—	—	—	—	203	—	100	—	—	—	800
Ω	Διάφορα.		56	202	37	—	321	14.498	3	—	—	—	—	—
	Σύνολον 1929		3.807	272.349	395.801	39.754	228.746	1.080.902	1.865.701	361.303	164.152	14.460	38.613	58.416
	Σύνολον 1928		2.487	361.133	328.836	42.703	152.483	950.818	1.286.148	219.075	155.460	26.764	22.659	56.901

TABLEAU IX.

1 Ἰανουαρίου—31 Δεκεμβρίου κατὰ τελωνεῖα καὶ κατηγορίας ἐμπορευμάτων.

1 Janvier—31 Décembre par douanes et catégories de marchandises.

Μυτιλήνης Mytilène	Πατρῶν Patras	Πειραιῶς Le Pirée	Πρεβέζης Prévéza	Ρεθύμνης Réthymno	Σάμου Samos	Σύρου Syra	Χανίων La Canée	Χίου Chio	Λοιπὰ τελωνεῖα Autres douanes	Σύνολον—Total 1929	Σύνολον—Total 1928	Unités	Catégories de marchandises	Ordre des catégories
— A. QUANTITÉ														
—	—	—	—	—	—	—	—	—	4	4	—	mil. têtes	Produits de l'élevage et de la pêche.	A
15	9	131	109	—	—	—	7	—	132	685	621	tonnes		
27	1.090	2.250	—	—	—	—	58	26	20	4.555	10.453	»	Produits agricoles.	B
964	44.727	7.932	—	5.319	1.807	45	1.595	2.827	23.501	182.101	188.591	»	Produits horticoles et coloniaux.	Γ
3.434	1.076	1.712	193	232	2	1	2.269	162	6.741	27.409	19.809	»	Graines et fruits oléagineux. Huiles. Cires.	Δ
—	18.986	31.416	—	—	5.100	—	131	14	15.562	139.858	126.425	»	Boissons alcooliques.	E
2	3	23	—	2	—	3	18	45	38	145	173	»	Sucre et produits de la confiserie.	Z
—	—	—	—	—	—	—	—	—	—	—	—	mil.pièc.	Peaux. Articles en peau. Pelleterie.	H
21	445	1.369	40	1	—	—	67	16	42	3.270	4.149	tonnes		
12	281	11.036	—	104	—	—	10	192	504	12.600	15.685	»	Produits forestiers. Articles en bois.	Θ
380	2	17.982	—	—	15	123.180	3.605	60	125.338	328.379	250.055	»	Matières minérales.	I
—	—	—	—	—	—	—	—	—	—	—	6	mil.pièc.	Métaux et articles en métaux.	K
67	94	4.824	—	—	—	352	1	—	93	8.050	8.736	tonnes		
—	—	—	—	—	—	—	—	—	—	—	2	mil.pièc.	Instruments scientifiques. Instruments de musique. Horlogerie.	Λ
—	—	4	—	—	—	—	—	—	—	7	40	tonnes		
26	10	243	—	—	—	58	—	11	8	633	478	»	Poteries. Verre.	M
—	—	—	—	—	—	—	—	—	—	—	—	mil.pièc.	Produits chimiques et pharmaceutiques.	N
3	244	30.509	—	—	—	—	37	11	234	33.052	13.385	tonnes		
252	—	259	—	1	—	—	343	—	111	1.391	1.408	»	Eaux distillées. Parfums et articles de parfumerie. Savons.	Ξ
62	18	79	—	—	—	51	—	—	2.291	3.338	2.147	»	Couleurs et produits pour la teinture et le tannage.	O
—	—	1	—	—	—	—	—	—	—	1	—	mil.pièc.	Papier. Articles en papier et produits des arts typographiques.	Π
—	—	955	—	—	—	—	—	2	17	1.038	1.418	tonnes		
—	—	4	—	—	—	—	—	—	1	8	9	»	Caoutchouc. Gutta-percha. Imperméables.	P
19	16	354	5	—	—	108	107	170	296	1.654	1.430	»	Matières textiles. Tissus et articles en tissus.	Σ
—	—	—	—	—	—	—	—	—	—	—	—	mil.pièc.	Jeux. Jouets. Articles de sport.	T
—	—	—	—	—	—	—	—	—	—	—	—	tonnes		
—	—	4	—	—	—	—	—	—	—	4	—	mil.pièc.	Chapellerie.	Υ
—	—	3	—	—	—	—	—	—	—	3	2	tonnes		
—	—	—	—	—	—	—	—	—	2	2	12	mil.pièc.	Véhicules.	Φ
—	—	33	—	—	—	—	—	1	17	133	53	tonnes		
—	—	—	—	—	—	—	—	—	20	1.820	103	mil.pièc.	Armes. Explosifs.	Χ
—	—	5	—	—	—	—	—	—	—	60	9	tonnes		
—	—	—	—	—	—	—	—	—	—	—	—	mil.pièc.	Constructions navales.	Ψ
—	—	1	—	—	—	—	—	—	2	205	4	tonnes		
—	—	—	—	—	—	—	—	—	—	—	—	mil.pièc.	Objets divers.	Ω
81	—	17	—	—	—	—	—	—	35	169	413	tonnes		
—	—	—	—	—	—	—	—	—	4	4		mil. têt.	Total 1929	
—	—	5	—	—	—	—	—	—	22	1.827		mil.pièc.		
5.365	67.001	111.141	347	5.659	6.924	123.798	8.048	3.537	174.983	748.743		tonnes		
—	—	—	—	—	—	—	—	—	—		—	mil. têt.	Total 1928	
—	2	108	—	—	—	—	—	—	10		123	mil.pièc.		
4.187	74.356	100.331	246	5.924	8.181	45.738	3.330	5.058	168.752		645.493	tonnes		
— B. VALEUR EN MILLIERS DE DRACHMES														
24	269	8.394	2.702	—	—	—	128	7	13.676	42.241	57.540		Produits de l'élevage et de la pêche.	A
61	2.172	3.955	—	—	—	—	406	155	98	13.249	20.391		Produits agricoles.	B
31.394	735.377	239.117	—	17.239	86.585	1.477	9.923	25.061	284.154	5.268.839	4.543.112		Produits horticoles et coloniaux.	Γ
65.021	15.676	31.658	1.232	4.128	16	12	43.250	1.956	101.605	438.513	285.730		Graines et fruits oléagineux. Huiles. Cires.	Δ
—	74.825	147.083	—	—	39.980	—	484	147	86.116	622.639	525.502		Boissons alcooliques.	E
17	35	695	—	17	—	63	427	701	889	3.114	3.475		Sucre et produits de la confiserie.	Z
1.079	30.886	52.987	1.095	30	—	—	3.041	1.130	2.282	151.249	194.417		Peaux. Articles en peau. Pelleterie.	H
36	1.017	62.324	—	364	—	—	201	13.094	3.498	82.887	105.051		Produits forestiers. Articles en bois.	Θ
181	2	4.344	—	—	148	24.826	295	42	32.906	126.071	128.688		Matières minérales.	I
98	427	19.622	—	—	—	221	3	—	941	37.292	283.023		Métaux et articles en métaux.	K
—	—	328	—	—	—	—	—	—	26	1.031	748		Instruments scientifiques. Instruments de musique. Horlogerie.	Λ
28	50	1.650	—	—	—	83	—	10	48	2.111	1.713		Poteries. Verre.	M
10	1.376	53.296	—	—	—	—	163	62	1.699	63.470	44.835		Produits chimiques et pharmaceutiques	N
2.536	—	3.694	—	14	—	—	3.632	—	1.151	16.052	17.607		Eaux distillées. parfums et articles de parfumerie. Savons.	Ξ
314	130	855	—	—	—	77	—	—	6.794	9.604	9.029		Couleurs et produits pour la teinture et le tannage.	O
—	15	7.555	—	—	—	—	—	10	83	7.972	7.442		Papier. Articles en papier et produits des arts typographiques.	Π
—	—	101	—	—	—	—	—	—	24	194	184		Caoutchouc. Gutta-percha. Imperméables.	P
342	842	15.472	16	—	—	218	145	421	15.536	67.493	67.335		Matières textiles. Tissus et articles en tissus.	Σ
—	—	2	—	—	—	—	—	—	—	2	5		Jeux. Jouets. Articles de sport.	T
—	—	384	—	—	—	—	—	—	9	518	376		Chapellerie.	Υ
—	—	2.720	—	—	—	—	—	15	1.104	4.645	2.320		Véhicules.	Φ
—	—	240	—	—	—	6	—	—	23	2.344	390		Armes. Explosifs.	Χ
—	—	5	—	—	—	—	—	—	9	1.117	132		Constructions navales.	Ψ
138	—	1.577	—	—	—	1	—	—	626	17.459	3.030		Objets divers.	Ω
101.279	863.099	658.058	5.045	21.792	126.729	26.984	62.098	42.811	553.297	6.935.196			Total 1929	
63.357	1.084.272	897.822	2.943	17.817	136.262	17.992	56.219	42.033	356.891		6.282.075		Total 1928	

ΠΙΝΑΞ X.

Τελωνιακαὶ εἰσπράξεις ἀπὸ
Droits de douane perçus du

ΤΕΛΩΝΕΙΑ	ΕΙΣΠΡΑΧΘΕΝΤΑ ΠΟΣΑ ΕΙΣ ΧΙΛΙΑΔΑΣ ΔΡΑΧΜΩΝ — ΤΕΛΗ ΕΙΣΑΓΩΓΗΣ — DROITS D'ENTRÉE											ΔΗΜΟΤΙΚΟΣ ΦΟΡΟΣ OCTROI	ΛΟΙΠΑ AUTRES		
	Ἐκ δημητριακῶν καρπῶν, ἤτοι σίτου κλπ. Sur des céréales, blé etc.	Ἐκ πετρελαίου Νέων Χωρῶν Sur du pétroie pour les Nouvelles Provinces	Ἐκ λοιπῶν εἰδῶν — Sur d'autres produits: Γενικὸν δασμολόγιον Tarif général		Συμβατικὸν δασμολόγιον Tarif conventionnel		Σύνολον Total		Πραγματοποιηθεῖσαι εἰσπράξεις Droits perçus	Σύνολον εἰσαγωγικῶν τελῶν Total des droits d'entrée			Στατιστικῆς De Statistique: ἐξ εἰσαγωγῆς sur l'entrée	ἐξ ἐξαγωγῆς sur la sortie	ἐξ ἐξαγωγῆς ἐλαιοπυρηνῶν κλπ. sur l'export. de noyaux d'oliv. etc.
	Εἰς τραπεζογρ. En billets de banque	Εἰς τραπεζογρ. En billets de banque	Εἰς μεταλλικὰς δρχ. En drach. métalliq.	Νομισμ. διαφορὰ Différence monétaire	Εἰς μεταλλικὰς δρχ. En drach. métalliq.	Νομισμ. διαφορὰ Différence monétaire	Εἰς μεταλλικὰς δρχ. En drach. métalliq.	Νομισμ. διαφορὰ Différence monétaire	Εἰς τραπεζογρ. En billets de banque	Εἰς τραπεζογρ. En billets de banque	Εἰς αὐτοῦσιον χρυσοῦν en or	Εἰς τραπεζογρ. En billets de banque	Εἰς τραπεζογρ. En billets de banque	Εἰς τραπεζογρ. En billets de banque	Εἰς τραπεζογρ. En billets de banque
Ἀθηνῶν	—	—	—	—	—	2.945	—	2.945	2.945	2.945	—	737	5	—	—
Ἀλεξανδρουπόλεως	654	—	—	—	—	2.236	—	2.236	2.236	2.890	—	728	2	—	—
Βόλου	1.616	—	—	—	—	5.187	—	5.187	5.187	6.803	—	1.701	7	2	—
Ζακύνθου	—	—	—	—	—	223	—	223	223	223	—	56	—	1	—
Ἡρακλείου	390	66	—	—	—	1.496	—	1.496	1.496	1.952	—	491	2	3	—
Θεσσαλονίκης	6.570	6.234	—	—	—	33.085	—	33.085	33.085	45.889	—	11.579	95	6	1
Καβάλλας	288	—	—	—	—	2.387	—	2.387	2.387	2.675	—	671	2	3	—
Καλαμῶν	4.138	—	—	—	—	1.450	—	1.450	1.450	5.588	—	1.403	7	13	—
Κατακώλου	372	—	—	—	—	1.025	—	1.025	1.025	1.397	—	349	1	6	—
Κερκύρας	744	—	—	—	—	1.183	—	1.183	1.183	1.927	—	491	2	—	—
Κεφαλληνίας	—	—	—	—	—	556	—	556	556	556	—	139	1	—	—
Λαυρίου	—	—	—	—	—	108	—	108	108	108	—	27	2	2	—
Μυτιλήνης	376	91	—	—	—	2.336	—	2.336	2.336	2.803	—	714	4	—	—
Πατρῶν	128	—	—	—	—	8.713	—	8.713	8.713	8.841	—	2.391	12	19	—
Πειραιῶς	19.393	—	—	—	—	66.673	—	66.673	66.673	86.066	—	21.650	125	25	1
Πρεβέζης	—	274	—	—	—	1.233	—	1.233	1.233	1.507	—	377	1	—	—
Ρεθύμνης	—	—	—	—	—	235	—	235	235	235	—	59	1	—	—
Σάμου	188	100	—	—	—	505	—	505	505	793	—	198	1	2	—
Σύρου	756	—	—	—	—	772	—	772	772	1.528	—	382	2	—	—
Χανίων	529	37	—	—	—	983	—	983	983	1.549	—	387	2	1	—
Χίου	58	87	—	—	—	1.471	—	1.471	1.471	1.616	—	406	2	2	—
Λ. τελωνεῖα	2.455	203	—	—	—	6.242	—	6.242	6.242	8.900	—	2 755	23	21	—
Σύνολον 1929	38.655	7.092	—	—	—	141.044	—	141.044	141.044	186.791	—	47.601	299	106	2
Σύνολον 1928	32.689	5.667	25.229	67.972	4.211	35.744	29.440	103.716	133.156	171.512	—	45.446	288	107	8

ΠΙΝΑΞ XI.

Τελωνιακαὶ εἰσπράξεις ἀπὸ
Droits de douane perçus du

Ἀθηνῶν	—	—	—	—	1.782	30.889	1.782	30.889	32.671	32.671	—	8.168	54	1	—
Ἀλεξανδρουπόλεως	4.644	—	1.132	15.835	—	13.227	1.132	29.062	30.194	34.838	—	8.792	35	8	—
Βόλου	27.141	—	1.975	27.105	—	37.524	1.975	64.629	66.604	93.745	—	23.897	107	26	—
Ζακύνθου	235	—	21	295	67	2.216	88	2.511	2.599	2.834	—	755	6	12	—
Ἡρακλείου	7.866	1.749	700	6.926	20	12.193	720	19.119	19.839	29.454	—	7.551	42	79	—
Θεσσαλονίκης	72.021	39.800	13.832	191.381	348	221.524	14.180	412.905	427.085	538.906	—	135.019	864	53	21
Καβάλλας	6.705	—	—	—	888	36.001	888	36.001	36.889	43.594	—	9.945	45	41	—
Καλαμῶν	31.459	—	—	—	590	21.795	590	21.795	22.385	53.844	—	13.711	63	185	—
Κατακώλου	2.317	—	—	—	270	12.140	270	12.140	12.410	14.727	—	3.927	20	70	—
Κερκύρας	11.058	—	82	1.151	362	13.784	444	14.935	15.379	26.437	—	6.721	31	3	—
Κεφαλληνίας	—	—	—	—	266	4.782	266	4.782	5.048	5.048	—	1.310	6	9	—
Λαυρίου	—	—	—	—	16	877	16	877	893	893	—	239	13	24	—
Μυτιλήνης	4.110	1.253	11	142	680	23.549	691	23.691	24.382	29.745	—	7.624	62	12	—
Πατρῶν	2.158	—	2.154	39.059	979	83.166	3.133	122.225	125.358	127.516	—	33.660	183	155	—
Πειραιῶς	174.783	—	24.002	239.916	5.987	535.008	29.989	774.924	804.913	979.696	—	243.408	1.469	315	117
Πρεβέζης	113	3.125	126	1.765	417	14.727	543	16.492	17.035	20.273	—	5.157	21	—	—
Ρεθύμνης	91	210	67	941	34	2.033	101	2.974	3.075	3.376	—	840	4	8	—
Σάμου	2.391	496	—	—	112	4.513	112	4.513	4.625	7.512	—	1.853	14	14	—
Σύρου	6.595	—	218	3.058	114	7.517	332	10.575	10.907	17.502	—	4.386	24	5	—
Χανίων	4.053	1.152	27	391	441	13.389	468	13.780	14.248	19.453	—	4.932	31	14	—
Χίου	499	1.135	30	411	567	18.893	597	19.304	19.901	21.535	—	5.468	46	17	5
Λ. τελωνεῖα	20.601	1.938	176	2.378	1.482	64.747	1.658	67.125	68.783	91.322	—	25.391	204	166	—
Σύνολον 1929	378.840	50.858	44.553	530.754	15.422	1.174.494	59.975	1.705.248	1.765.223	2.194.921	—	552.754	3.344	1.217	143
Σύνολον 1928	422.092	53.386	111.688	1.081.696	61.704	346.793	173.392	1.428.489	1.601.881	2.077.359	—	525.721	4.070	1.219	124

1—31 Δεκεμβρίου κατ' εἶδος καὶ τελωνεῖα.
1—31 Décembre par espèce et par douanes.

TABLEAU X.

— SOMMES ENCAISSÉES EN MILLIERS DE DRACHMES

ΤΕΛΗ DROITS			ΔΙΚΑΙΩΜΑΤΑ — TAXES								Γενικὸν σύνολον τελωνιακῶν ἐν γένει εἰσπράξεων — Total général des recettes des douanes				DOUANES
Ἀπρόβλεπτα Non prévues	Ἐξ ἀδειῶν ἐξαγωγῆς Sur permis d'exportation	Σύνολον λοιπῶν τελῶν Total des autres taxes	Ἐξ ὑπερημερίας Sur retard de retirait	Ἐξ ἀποταμιεύσεως Sur entreposage	Ἐκ λαθρεμπορίου Sur produits en contrebande	Ἐξ ἀντιτίμου ἐνσήμων μολυβδίν. Sur timbres sur cachets en plomb	Ἐξ ἐκπλειστηριασμοῦ ἐμπορευμάτων — Sur la vente aux enchères d'articles: Ἀζητήτων Non réclamés	Ἀδεσπότων Sans destinataire	Λαθρεμπορίου En contrebande	Σύνολον δικαιωμάτων Total des taxes	1929		1928		
Εἰς τραπεζογρ. En billets de banque	Εἰς τραπεζογρ. En billets de banque	Εἰς τραπεζογρ. En billets de banque	Εἰς τραπεζογρ. En billets de banque	Εἰς τραπεζογρ. En billets de banque	Εἰς τραπεζογρ. En billets de banque	Εἰς τραπεζογρ. En billets de banque	Εἰς τραπεζογρ. En billets de banque	Εἰς τραπεζογρ. En billets de banque	Εἰς τραπεζογρ. En billets de banque	Εἰς τραπεζογρ. En billets de banque	Εἰς τραπεζογραμμάτ. En billets de banque	Εἰς αὐτοῦσιον χρυσ. En or	Εἰς τραπεζογρ. En billets de banque	Εἰς αὐτοῦσιον χρυσ. En or	
4	—	9	6	—	13	1	—	—	—	20	3.711	—	—	—	Athènes
—	—	2	14	—	12	1	—	—	—	27	3.647	—	4.241	—	Alexandropolis
—	—	9	39	4	31	3	—	—	—	77	8.590	—	10.469	—	Volo
—	—	1	4	1	1	—	—	—	—	6	286	—	335	—	Zante
—	—	5	26	1	5	2	—	—	—	34	2.482	—	2.474	—	Héraclion
8	—	110	40	—	128	6	—	—	—	174	57.752	—	60.001	—	Salonique
2	—	7	59	7	1	1	—	—	—	68	3.421	—	4.909	—	Cavalla
4	—	24	14	3	—	1	—	—	—	18	7.033	—	6.160	—	Calamata
—	—	7	2	—	4	—	—	—	—	6	1.759	—	963	—	Catacolo
1	—	3	20	3	5	—	—	—	—	28	2.449	—	2.859	—	Corfou
—	—	1	2	1	2	—	—	—	—	5	701	—	574	—	Céphalonie
—	—	4	1	—	—	—	—	—	—	1	140	—	328	—	Laurium
6	—	10	26	5	—	1	—	—	—	32	3.559	—	3.129	—	Mytilène
—	—	31	108	18	49	1	—	—	—	176	11.349	—	11.999	—	Patras
3	—	154	750	1	270	7	—	—	—	1.028	108.898	—	90.409	—	Le Pirée
1	—	2	7	—	—	1	—	—	—	8	1.894	—	1.960	—	Prévéza
—	—	1	2	2	—	—	—	—	—	4	299	—	388	—	Réthymno
—	—	3	2	1	1	—	—	—	—	4	998	—	1.077	—	Samos
1	—	3	19	3	6	—	—	—	—	28	1.941	—	1.803	—	Syra
—	—	3	19	8	2	1	—	—	—	30	1.969	—	1.544	—	La Canée
5	—	9	14	5	1	1	—	—	—	21	2.052	—	2.222	—	Chio
4	—	48	72	6	93	4	—	—	—	175	11.878	—	11.208	—	Autres douanes
39	—	**446**	**1.246**	**69**	**624**	**31**	—	—	—	**1.970**	**236.808**	—			**1929** Total
51	—	**454**	**1.051**	**74**	**470**	**45**	—	—	—	**1.640**			**219.052**	—	**1928** Total

1 Ἰανουαρίου—31 Δεκεμβρίου κατ' εἶδος καὶ τελωνεῖα.
1 Janvier—31 Décembre par espèce et par douanes.

TABLEAU XI.

11	—	66	51	—	169	1	—	—	—	221	41.126	—	—	—	Athènes
—	—	43	135	8	72	12	—	—	—	227	43.900	—	44.504	—	Alexandropolis
24	—	157	715	63	104	28	—	—	—	910	118.709	—	121.706	—	Volo
2	—	20	60	18	10	5	—	—	1	94	3.703	—	3.379	—	Zante
—	—	121	406	26	131	19	—	—	—	582	37.708	—	30.531	—	Héraclion
11	16	965	742	—	1.583	86	—	—	—	2.411	677.301	—	653.610	—	Salonique
40	—	126	660	35	21	15	—	—	—	751	54.416	—	65.214	—	Cavalla
100	—	348	236	52	10	22	—	—	—	320	68.223	—	70.824	—	Calamata
2	—	92	61	5	23	—	—	—	—	89	18.835	—	13.632	—	Catacolo
22	—	56	122	61	71	—	—	—	—	254	33.468	—	38.102	—	Corfou
—	—	15	21	10	48	4	—	—	—	83	6.456	—	5.206	—	Céphalonie
10	—	47	17	15	10	—	—	—	—	42	1.221	—	2.244	—	Laurium
77	—	151	306	54	44	24	—	—	—	428	37.948	—	35.713	—	Mytilène
—	—	338	897	202	442	35	—	—	—	1.576	163.090	—	160.805	—	Patras
36	1	1.938	10.466	53	3.568	131	—	—	—	14.218	1.239.260	—	1.147.859	—	Le Pirée
22	—	43	219	2	17	13	—	—	—	251	25.724	—	25.103	—	Prévéza
—	—	12	33	16	1	1	—	—	—	51	4.279	—	4.411	—	Réthymno
5	1	34	45	14	14	4	—	—	—	77	9.476	—	10.291	—	Samos
19	—	48	122	52	22	1	—	—	—	197	22.133	—	21.022	—	Syra
2	—	47	218	108	14	12	—	—	—	352	24.784	—	20.143	—	La Canée
129	—	197	611	92	383	41	—	—	—	1.127	28.327	—	25.454	—	Chio
219	9	598	571	99	226	60	—	—	5	961	118.272	—	129.049	—	Autres douanes
731	**27**	**5.462**	**16.714**	**1.005**	**6.983**	**514**	—	—	**6**	**25.222**	**2.778.359**	—		—	**1929** Total
472	**1**	**5.886**	**13.855**	**1.049**	**4.434**	**436**	**30**	**12**	**20**	**19.836**		—	**2.628.802**	—	**1928** Total

ΠΙΝΑΞ XII. TABLEAU XII.

Τελωνιακαὶ εἰσπράξεις κατὰ μῆνας.—Droits de douane perçus par mois.

ΜΗΝΕΣ	ΠΟΣΟΝ ΕΙΣΠΡΑΧΘΕΝ ΕΙΣ ΧΙΛΙΑΔΑΣ ΔΡΑΧΜΩΝ SOMME ENCAISSÉE EN MILLIERS DE DRACHMES						MOIS
	Τραπεζογραμμάτια Billets de Banque			Δραχμαὶ χρυσαῖ Drachmes en or			
	1929	1928	Διαφορὰ Différence	1929	1928	Διαφορὰ Différence	
Ἰανουάριος	221.831	200.687	+ 21.144	—	—	—	Janvier
Φεβρουάριος	192.633	201.543	— 8.910	—	—	—	Février
Μάρτιος	251.840	273.259	— 21.419	—	—	—	Mars
Ἀπρίλιος	258.367	206.767	+ 51.600	—	—	—	Avril
Μάϊος	249.831	224.887	+ 24.944	—	—	—	Mai
Ἰούνιος	215.383	208.462	+ 6.921	—	—	—	Juin
Ἰούλιος	221.465	189.525	+ 31.940	—	—	—	Juillet
Αὔγουστος	203.216	183.709	+ 19.507	—	—	—	Août
Σεπτέμβριος	229.055	194.352	+ 34.703	—	—	—	Septembre
Ὀκτώβριος	258.385	254.923	+ 3.462	—	—	—	Octobre
Νοέμβριος	239.545	271.636	— 32.099	—	—	—	Novembre
Δεκέμβριος	236.808	219.052	+ 17.756	—	—	—	Décembre
Σύνολον	2.778.359	2.628.802	+ 149.557	—	—	—	Total

I. ΕΙΣΑΓΩΓΗ

I. IMPORTATION

ΕΘΝΙΚΗ ΣΤΑΤΙΣΤΙΚΗ ΥΠΗΡΕΣΙΑ ΕΛΛΑΔΟΣ

ΕΘΝΙΚΗ ΣΤΑΤΙΣΤΙΚΗ ΥΠΗΡΕΣΙΑ ΕΛΛΑΔΟΣ

ΠΙΝΑΞ Α'. TABLEAU .

Ποσότης καὶ ἀξία εἰσαγωγῆς τῶν κυριωτέρων ἐμπορευμάτων κατὰ χώρας προελεύσεως.

Quantité et valeur des principales marchandises importées par pays de provenance.

Κλάσεις Δασμολογίου Classes du Tarif	Ἐμπορεύματα Marchandises — Χῶραι προελεύσεως Pays de provenance	Μονὰς ποσότητος Unité de quantité	1929 Δεκέμβριος Décembre Ποσότης Quantité	1929 Δεκέμβριος Décembre Δραχμαὶ Drachmes	1929 Ἰανουάριος—Δεκέμβρ. Janvier—Décembre Ποσότης Quantité	1929 Ἰανουάριος—Δεκέμβρ. Janvier—Décembre Δραχμαὶ Drachmes	1928 Δεκέμβριος Décembre Ποσότης Quantité	1928 Δεκέμβριος Décembre Δραχμαὶ Drachmes	1928 Ἰανουάριος—Δεκέμβρ. Janvier—Décembre Ποσότης Quantité	1928 Ἰανουάριος—Δεκέμβρ. Janvier—Décembre Δραχμαὶ Drachmes
	Α. Ζωοκομίας καὶ ἁλιευτικῆς προϊόντα. — Produits de l'élevage et de la pêche.									
1α-δ—a-d.	1. Βόες, ἀγελάδες, βούβαλοι καὶ μόσχοι. — Boeufs, vaches, buffles et veaux.									
	Ἀλβανία—Albanie	κεφ.-têtes	350	705.800	3.173	5.852.750	394	562.000	989	1.917.500
	Βουλγαρία—Bulgarie	»	498	1.450.300	16.118	47.322.000	1.298	3.640.000	16.912	49.876.940
	Γιουγκοσλαυΐα-Yougoslavie	»	1.327	3.800.000	19.228	46.127.500	2.290	6.063.000	15.584	52.027.200
	Δωδεκάνησος—Dodécanèse	»	—	—	5	5.000	—	—	—	—
	Κύπρος—Chypre	»	16	20.000	450	888.600	19	20.000	73	160.000
	Ρωσσία—Russie	»	—	—	14.066	22.638.000	1.264	1.275.000	9.925	22.798.000
	Συρία—Syrie	»	—	—	—	—	—	—	—	—
	Τουρκία—Turquie	»	559	1.294.200	9.532	20.633.000	572	2.371.200	5.374	17.166.150
	Λοιπαὶ χῶραι—Autres pays	»	82	573.500	1.113	6.980.200	77	710.000	1.571	12.386.600
	Σύνολον—Total	»	**2.832**	**7.843.800**	**63.685**	**150.447.050**	**5.914**	**14.641.200**	**50.428**	**156.334.390**
1ε-η.—e-g.	2. Αἰγοπρόβατα. — Chèvres et moutons.									
	Ἀλβανία—Albanie	κεφ.-têtes	5.753	1.249.500	115.138	19.325.360	4.661	1.615.000	102.639	24.259.000
	Βουλγαρία—Bulgarie	»	8.690	2.622.300	93.199	30.712.640	19.491	7.596.550	146.185	47.022.400
	Γιουγκοσλαυΐα-Yougoslavie	»	215.584	50.912.300	803.635	205.749.790	118.316	23.703.000	944.550	165.521.600
	Δωδεκάνησος—Dodécanèse	»	—	—	368	122.000	—	—	574	139.000
	Κύπρος—Chypre	»	—	—	170	40.000	—	—	—	—
	Ρουμανία—Roumanie	»	—	—	401	80.200	579	118.000	583	118.800
	Ρωσσία—Russie	»	—	—	23.383	4.148.500	6.156	1.050.000	36.989	6.351.000
	Συρία—Syrie	»	—	—	96.505	18.300.000	—	—	9.573	2.073.100
	Τουρκία—Turquie	»	6.726	1.645.500	109.113	27.990.700	6.145	1.666.000	51.811	16.443.390
	Λοιπαὶ χῶραι—Autres pays	»	—	—	5.901	978.160	—	—	17.530	3.251.200
	Σύνολον—Total	»	**236.753**	**56.429.600**	**1.247.813**	**307.447.350**	**155.348**	**35 748.550**	**1.310.434**	**265.179.490**
1θ,ι.—h,i.	3. Χοῖροι ἐν γένει. — Porcs en général.									
	Αλβανία—Albanie	κεφ.-têtes	6	11.600	156	136.100	121	97.300	162	154.100
	Βουλγαρία—Bulgarie	»	2.991	588.200	4.911	1.967.400	521	563.000	1.658	2.132.000
	Γιουγκοσλαυΐα-Yougoslavie	»	1.708	2.825.000	10.152	9.145.500	1.164	729.000	2.075	1 714.000
	Κύπρος—Chypre	»	225	213.000	785	757.000	67	63.260	111	94.600
	Ρωσσία—Russie	»	—	—	214	204.300	304	304.000	1.032	1.337.200
	Τουρκία—Turquie	»	—	—	—	—	—	—	16	24.000
	Λοιπαὶ χῶραι—Autres pays	»	—	—	126	15.400	—	—	17	14.550
	Σύνολον—Total	»	**4.930**	**3.637.800**	**16.344**	**12.225.700**	**2.177**	**1.756.500**	**5.071**	**5.470.450**
1κ ξ.—j-n.	4. Ἵπποι, ἡμίονοι, ὄνοι. — Chevaux, mulets, ânes.									
	Ἀλβανία—Albanie	κεφ.-têtes	105	371.000	930	3.408.700	65	214.000	275	1.097.000
	Βουλγαρία—Bulgarie	»	25	28.000	663	2.932.100	102	698.500	807	4.043.000
	Γαλλία—France	»	1	100.000	10	163.000	1	10.000	56	1.000.700
	Γιουγκοσλαυΐα-Yougoslavie	»	119	674.000	5.483	29.417.200	219	1.495.000	7.790	36.195.700
	Κύπρος—Chypre	»	6	18.000	377	1.529.000	—	—	433	2.469.000
	Ρωσσία—Russie	»	—	—	—	—	—	—	—	—
	Λοιπαὶ χῶραι—Autres pays	»	1	80.000	812	6.258.000	143	1 205.000	897	12.111.000
	Σύνολον—Total	»	**257**	**1.271.000**	**8.275**	**43.708.000**	**530**	**3.622.500**	**10.258**	**56.916.400**
1ρ.—q.	5. Πτηνὰ ἐν γένει. — Volatiles en général.									
	Ἀλβανία—Albanie	χιλιόγ.-kil.	37	1.500	359	9.040	5	75	17	575
	Βουλγαρία—Bulgarie	»	8.047	232.710	30.363	708.000	244	5.950	26.857	875.110
	Γιουγκοσλαυΐα-Yougoslavie	»	20.281	435.900	102.384	2.461.900	25.685	399.500	90.880	2.605.765
	Ρουμανία—Roumanie	»	449	7.100	907	26.310	30	1.500	266	7.960
	Ρωσσία—Russie	»	4	120	20.099	620.220	9.014	345.000	117.527	3.244.070
	Τουρκία—Turquie	»	323	12.545	1.995	69.205	1.504	35.000	6.737	177.535
	Λοιπαὶ χῶραι—Autres pays	»	1.360	14.200	3.685	82.810	295	14.800	4.296	167.030
	Σύνολον—Total	»	**30.501**	**704.075**	**159.792**	**3.977.485**	**36.777**	**801.825**	**246.580**	**7.079.045**
2α.—a.	6. Κρέατα νωπά. — Viandes fraîches.									
	Βουλγαρία—Bulgarie	χιλιόγ.-kil.	—	—	30.466	606.625	24	500	42.885	998.080
	Γιουγκοσλαυΐα-Yougoslavie	»	10	250	3.718	82.895	—	—	4.959	115.960
	Ρωσσία—Russie	»	—	—	—	—	—	—	—	—
	Τουρκία—Turquie	»	623	20.000	2.393	58.165	381	4.100	1.610	24.200
	Λοιπαὶ χῶραι—Autres pays	»	313	9.750	14.945	404.865	22	920	32.400	689.260
	Σύνολον—Total	»	**946**	**30.000**	**51.527**	**1.152.550**	**427**	**5.520**	**81.854**	**1.827.500**
2β,γ.—b,c.	7. Κρέατα παρεσκευασμένα. — Viandes préparées.									
	Βουλγαρία—Bulgarie	χιλιόγ.-kil.	—	—	446	27.335	10	550	717	44.120
	Γαλλία—France	»	3.494	218.950	25.628	1.725.810	4.126	231.850	33.126	2.042.950
	Γιουγκοσλαυΐα-Yougoslavie	»	8	400	13.703	315.300	336	13.000	6.201	389.660
	Δανία—Danemark	»	605	29.500	4.052	271.570	958	64.100	3.123	187.400
	Ἡν. Πολιτεῖαι—États-Unis	»	423	28.870	2.294	130.020	362	13.750	2.493	123.300
	Ἰταλία—Italie	»	2.695	182.940	21.768	1.351.505	5.504	317.995	22.183	1.372.135
	Κάτω Χῶραι—Pays-Bas	»	4.461	261.960	33.966	2.067.467	4.560	275.500	15.786	853.880
	Μ. Βρεττανία—G. Bretagne	»	1.048	61.750	10.872	540.725	374	21.420	8.611	488.045
	Ρουμανία—Roumanie	»	4	300	537	32.840	44	2.690	396	24.800
	Ρωσσία—Russie	»	—	—	8	750	13	900	784	30.900
	Τουρκία—Turquie	»	18.185	683.700	96.459	3.532.180	18.569	731.610	96.102	3.393.700
	Λοιπαὶ χῶραι—Autres pays	»	5.768	309.050	55.573	3.311.130	6.696	397.670	46.848	2.818.065
	Σύνολον—Total	»	**36.691**	**1.777.420**	**265.306**	**13.306.662**	**41.552**	**2.071.035**	**236.370**	**11.768.955**

ΠΙΝΑΞ Α. (Συνέχεια) — TABLEAU A. (Suite)

Κλάσεις Δασμολογίου / Classes du Tarif	Ἐμπορεύματα / Marchandises — Χῶραι προελεύσεως / Pays de provenance	Μονάς ποσότητος / Unité de quantité	1929 Δεκέμβριος / Décembre Ποσότης / Quantité	1929 Δεκέμβριος / Décembre Δραχμαί / Drachmes	1929 Ἰανουάριος—Δεκέμβρ. / Janvier—Décembre Ποσότης / Quantité	1929 Ἰανουάριος—Δεκέμβρ. / Janvier—Décembre Δραχμαί / Drachmes	1928 Δεκέμβριος / Décembre Ποσότης / Quantité	1928 Δεκέμβριος / Décembre Δραχμαί / Drachmes	1928 Ἰανουάριος—Δεκέμβρ. / Janvier—Décembre Ποσότης / Quantité	1928 Ἰανουάριος—Δεκέμβρ. / Janvier—Décembre Δραχμαί / Drachmes
3α.—a.	8. Τυρὸς ἐν γένει. — Fromage en général									
	Ἀλβανία—Albanie	χιλιόγ.-kil.	16.609	404.100	131.471	3.326.675	5.075	175.680	25.947	703.280
	Γαλλία—France	»	2.458	139.500	30.140	1.540.200	4.447	225.790	32.745	1.551.650
	Γιουγκοσλαυΐα-Yougoslavie	»	44.850	871.000	418.523	9.885.210	5.896	132.000	237.298	5.429.350
	Ἐλβετία—Suisse	»	7.614	269.300	55.601	2.976.996	4.674	262.500	44.065	2.542.800
	Ἡν. Πολιτεῖαι—États-Unis	»	1.682	50.600	1.776	55.100	—	—	2.428	20.600
	Ἰταλία—Italie	»	4.951	193.950	81.752	3.606.909	5.335	285.770	72.415	3.221.010
	Κάτω Χῶραι—Pays-Bas	»	1.832	64.600	12.913	474.750	1.370	51.050	9.850	396.250
	M. Βρεττανία—G. Bretagne	»	258	10.900	3.378	178.730	42	1.955	1.666	87.205
	Ρουμανία—Roumanie	»	287	11.080	342.868	1.446.200	289	7.470	17.049	459.290
	Ρωσσία—Russie	»	46.531	990.460	50.827	6.884.910	20	800	360.506	7.601.150
	Τουρκία—Turquie	»	—	—	69.153	1.591.361	803	20.270	44.852	1.256.530
	Λοιπαὶ χῶραι—Autres pays	»	17.431	573.560	304.722	8.455.140	3.483	102.530	193.644	4.893.335
	Σύνολον—Total	»	**143.903**	**3.579.050**	**1.503.124**	**40.422.172**	**31.434**	**1.265.815**	**1.042.465**	**28.162.450**
3β₁.—b₁.	9. Λίπος μὴ ἐδώδιμον. — Graisses non alimentaires.									
	Γαλλία—France	χιλιόγ. kil.	3.006	27.700	64.150	664.300	6.435	57.500	75.299	698.650
	Ἡν. Πολιτεῖαι—États-Unis	»	—	—	248	4.050	326	7.500	756	13.100
	M. Βρεττανία—G. Bretagne	»	—	—	4.421	38.000	1.650	10.000	5.575	56.300
	Τουρκία—Turquie	»	—	—	—	—	—	—	—	—
	Λοιπαὶ χῶραι—Autres pays	»	3.007	30.050	130.169	1.418.890	5.212	59.140	61.295	680.561
	Σύνολον—Total	»	**6.013**	**57.750**	**198.988**	**2.125.240**	**13.623**	**134.140**	**142.925**	**1.448.611**
3β₂.—b₂.	10. Μαργαρίνη, ἐλαιομαργαρίνη καὶ λίπη ἐδώδιμα. — Margarine, oléomargarine et graisses alimentaires.									
	Γαλλία- France	χιλιόγ.-kil.	212	4.000	6.662	132.370	498	10.100	8.387	167.150
	Ἡν. Πολιτεῖαι—États-Unis	»	94.350	1.593.800	681.242	12.121.920	81.407	1.448.000	496.367	9.054.645
	Ἰταλία—Italie	»	—	—	629	12.300	—	—	190	7.000
	Κάτω Χῶραι—Pays-Bas	»	110.211	2.016.000	1.187.680	22.909.210	94.442	1.798.975	1.067.168	21.589.755
	M. Βρεττανία—G. Bretagne	»	150	3.500	19.858	367.560	—	—	34.248	838.010
	Νορβηγία—Norvège	»	14.225	245.500	398.693	6.100.500	14.640	237.000	458.644	7.771.100
	Τουρκία—Turquie	»	—	—	65	1.500	—	—	10	350
	Λοιπαὶ χῶραι—Autres pays	»	64.152	1.215.050	576.501	10.550.967	42.147	804.000	648.419	11.856.935
	Σύνολον—Total	»	**283.300**	**5.077.850**	**2.871.330**	**52.196.327**	**233.134**	**4.298.075**	**2.713.433**	**51.284.945**
3β₃-₅—b₃-₅.	11. Βούτυρον. — Beurre.									
	Αἴγυπτος—Égypte	χιλιόγ.-kil.	263	11.280	20.711	1.071.760	811	58.310	19.678	1.111.755
	Ἀλβανία—Albanie	»	2.227	123.700	15.901	876.750	4.071	162.415	5.792	236.905
	Γιουγκοσλαυΐα-Yougoslavie	»	23.091	1.036.400	168.105	7.450.823	8.241	248.900	97.030	3.703.005
	Δανία—Danemark	»	363	24.700	10.410	682.400	2.240	158.280	10.466	547.184
	Ἡν. Πολιτεῖαι—États-Unis	»	10	500	108	5.390	—	—	17.291	306.720
	Ἰταλία—Italie	»	62	7.000	16.253	822.280	811	47.850	5.768	296.150
	Ἰταλ.-Ἀφρικὴ-Afrique Ital.	»	3.422	177.000	14.510	616.200	—	—	945	60.000
	Κάτω Χῶραι—Pays-Bas	»	9.068	639.900	85.569	5.948.330	7.804	533.200	92.916	6.095.350
	Ρουμανία—Roumanie	»	4.861	255.900	65.159	3.305.270	9.673	435.480	26.934	1.365.970
	Ρωσσία—Russie	»	10.330	552.400	77.837	4.321.910	342	22.160	190.924	8.583.770
	Τουρκία—Turquie	»	2.779	90.150	91.477	4.510.150	93	4.050	11.052	220.455
	Τριπολίτις—Tripolitaine	»	2.897	153.000	28.918	1.569.475	2.951	220.000	18.945	1.239.900
	Λοιπαὶ χῶραι—Autres pays	»	8.755	490.430	102.288	5.196.435	1.617	89.080	33.816	1.480.985
	Σύνολον—Total	»	**68.128**	**3.562.360**	**697.246**	**36.377.173**	**38.654**	**1.979 725**	**531.557**	**25.248.149**
3γ₁,₂—c₁,₂.	12. Γάλα ἀπεστειρωμένον καὶ συμπεπυκνωμένον. — Lait stérilisé et concentré.									
	Γαλλία—France	χιλιόγ. kil.	31.523	620.000	239.818	4.459.070	31.926	599.275	229.905	3.787.075
	Δανία—Danemark	»	—	—	37.933	607.800	—	—	19.157	286.000
	Ἐλβετία—Suisse	»	252.395	4.174.500	2.072.991	41.047.243	234.763	4.825.300	2 159.557	44.178.380
	Ἡν. Πολιτεῖαι—États-Unis	»	15.510	279.500	44.925	780.600	2.800	119.500	8.982	219.330
	Ἰταλία—Italie	»	28.676	468.500	373.615	6.614.960	47.826	891.150	388.621	6.703.755
	Κάτω Χῶραι—Pays-Bas	»	59.271	1.033.250	462.639	7.636.795	65.516	1.383.225	559.376	9.811.625
	M. Βρεττανία—G. Bretagne	»	368	22.000	102.340	4.070.050	684	37.500	82.591	3.889.500
	Νορβηγία—Norvège	»	11	500	3.281	72.800	1.450	20.000	5.415	102.500
	Λοιπαὶ χῶραι—Autres pays	»	14.019	98.000	236.225	4.500.850	23.560	733.500	219.390	4.062.260
	Σύνολον—Total	»	**401.773**	**6.696.250**	**3.573.767**	**69.790.168**	**408.525**	**8.609.450**	**3.672.994**	**73.040.425**
3γ₃.—c₃.	13. Γαλακτοῦχον ἄλευρον. — Farine lactée.									
	Ἐλβετία—Suisse	χιλιόγ. kil.	3.686	161.500	42.861	2.294.100	3.130	134.500	41.323	1.905.400
	Ἰταλία—Italie	»	230	2.000	395	8.000	—	—	217	4.500
	Κάτω Χῶραι—Pays-Bas	»	544	12.000	1.858	45.300	—	—	—	—
	Λοιπαὶ χῶραι—Autres pays	»	65	1.800	3.175	106.470	415	22.500	3.277	108.310
	Σύνολον—Total	»	**4.525**	**177.300**	**48.289**	**2.453.870**	**3.545**	**157.000**	**47.817**	**2.018.210**
3δ.—d.	14. Ὠά. — Oeufs.									
	Αἴγυπτος—Égypte	χιλιόγ.-kil.	2.580	62.000	126.840	3.374.000	—	—	38.616	845.900
	Βουλγαρία—Bulgarie	»	1.688	20.000	23.059	355.000	5.463	51.000	23.588	319.500
	Γιουγκοσλαυΐα-Yougoslavie	»	4.462	105.000	50.951	863.800	1.923	30.000	56.493	873.900
	Τουρκία—Turquie	»	103.887	2.234.100	1.793.727	35.773.830	271.297	3.788.000	2.165.861	41.791.190
	Λοιπαὶ χῶραι—Autres pays	»	41.490	962.000	802.761	16.158.170	16.618	364.400	485.588	9.594.000
	Σύνολον—Total	»	**154.107**	**3.383.100**	**2.797.338**	**56.524.800**	**298.301**	**4.233.400**	**2.770.146**	**53.424.490**
4β.—b.	15. Ρέγγαι. — Harengs.									
	Γαλλία—France	χιλιόγ.-kil.	700	8.700	58.448	771.300	967	18.725	6.442	87.225
	Κάτω-Χῶραι—Pays-Bas	»	35.680	352.500	273.451	2.654.600	56.670	592.800	201.505	2.102.675
	M. Βρεττανία—G. Bretagne	»	392.305	4.776.650	3.063.410	39.557.390	696.773	7.095.200	2.826.354	34.836.600
	Νορβηγία—Norvège	»	3.255	30.000	10.917	110.750	798	8.750	7.830	78.750
	Ρωσσία—Russie	»	—	—	164	2.900	—	—	2	20
	Λοιπαὶ χῶραι—Autres pays	»	1.860	24.000	2.491	28.400	—	—	5.484	62.500
	Σύνολον—Total	»	**433.800**	**5.191.850**	**3.408.881**	**43.125.340**	**665.208**	**7.715.475**	**3.047.617**	**37.167.770**

Κλάσεις Δασμολογίου Classes du Tarif	Ἐμπορεύματα Marchandises — Χῶραι προελεύσεως Pays de provenance	Μονάς ποσότητος Unité de quantité	1929 Δεκέμβριος Décembre Ποσότης Quantité	1929 Δεκέμβριος Décembre Δραχμαὶ Drachmes	1929 Ἰανουάριος—Δεκέμβρ. Janvier—Décembre Ποσότης Quantité	1929 Ἰανουάριος—Δεκέμβρ. Janvier—Décembre Δραχμαὶ Drachmes	1928 Δεκέμβριος Décembre Ποσότης Quantité	1928 Δεκέμβριος Décembre Δραχμαὶ Drachmes	1928 Ἰανουάριος—Δεκέμβρ. Janvier—Décembre Ποσότης Quantité	1928 Ἰανουάριος—Δεκέμβρ. Janvier—Décembre Δραχμαὶ Drachmes
4γ-κ,ν.—c-j,m	16. Ἰχθύες ἐν γένει μὴ νωποί. — Poissons en général.									
	Ἀλγέριον—Algérie	χιλιόγ.-kil.	—	—	289.575	3.504.650	24.691	309.000	495.523	6.902.500
	Γαλλία—France	»	2.164	86.170	137.364	2.049.105	8.969	162.430	81.187	1.760.825
	Ἡν. Πολιτεῖαι—États-Unis	»	45.076	819.800	899.467	16.410.907	19.475	386.000	471.075	9.311.480
	Ἱσπανία—Espagne	»	21.306	275.000	120.591	2.049.285	251	9.380	480.208	6.761.580
	Ἰταλία—Italie	»	10.990	302.800	163.295	3.803.920	3.234	125.100	100.890	2.944.780
	Κάτω Χῶραι—Pays-Bas	»	900	47.400	54.067	1.232.365	1.075	29.000	69.742	1.444.130
	Μ. Βρεττανία—G. Bretagne	»	1.994	108.000	109.753	2.634.833	555	48.800	41.282	1.578.700
	Νορβηγία—Norvège	»	81.991	1.518.200	691.170	11.567.410	68.868	1.176.800	459.162	8.517.330
	Πορτογαλία—Portugal	»	28.368	483.900	1.940.156	29.403.305	143.852	2.052.300	1.670.917	22.347.360
	Τουρκία—Turquie	»	237.666	3.984.100	1.392.121	25.894.095	134.274	3.478.410	684.927	16.411.260
	Τύνις—Tunisie	»	—	—	164.624	6.335.180	960	39.000	55.655	1.855.500
	Λοιπαὶ χῶραι—Autres pays	»	38.371	1.605.650	594.588	14.880.430	61.167	1.275.360	395.129	8.961.550
	Σύνολον—Total	»	**468.826**	**8.661.020**	**6 456.771**	**120.765.235**	**467.381**	**9.073.580**	**5.005.697**	**88.796.995**
4η.—g.	17. Γάδος (βακαλάος). — Morue.									
	Γαλλία—France	χιλιόγ.-kil.	393.153	3.789.765	6.255.938	70.438.425	795.783	8.389.900	5.838 557	53.855.820
	Ἡν. Πολιτεῖαι—États-Unis	»	—	—	37.812	50.000	—	—	4.007	30.000
	Καναδᾶς—Canada	»	296.598	5.018.700	1.932.931	28.525.267	575.646	7.384.000	3.750 990	37 550.800
	Μ. Βρεττανία—G. Bretagne	»	13.481	140.900	435.508	5.276.040	66.010	775.260	282.808	3.200.010
	Λοιπαὶ χῶραι—Autres pays	»	8.736	211.000	265.097	3.368.437	5.500	80.000	12.908	171.620
	Σύνολον—Total	»	**711.968**	**9.160.365**	**8.927.236**	**107.658.169**	**1.442.939**	**16 629.160**	**9.889.270**	**94.808.250**
4λ.—k.	18. Χαβιάριον ἐν γένει. — Caviar en général.									
	Ἡν. Πολιτεῖαι—États-Unis	χιλιόγ.-kil.	—	—	291	12.800	105	8.000	2.386	128.300
	Ρωσσία—Russie	»	27.723	1.264.020	481.291	19.463.120	1.510	168.100	778.186	29.692.340
	Τουρκία—Turquie	»	1	200	56.825	2.247.200	9	3.200	97.463	3.219.250
	Λοιπαὶ χῶραι—Autres pays	»	770	38.000	16.672	1.018.450	1.437	135.000	8.032	496.870
	Σύνολον—Total	»	**28.494**	**1.302.220**	**555.079**	**22.741.570**	**3.061**	**314.300**	**886.067**	**33.536.760**
	Β. Γεωργικὰ προϊόντα. Produits agricoles.									
7α.—a.	19. Σῖτος. — Froment.									
	Ἀγγλικαὶ Ἰνδίαι-Indes Angl.	τόνν.-tonn.	—	—	302	1.445.000	77	381.000	2.765	16.779.000
	Αἴγυπτος—Égypte	»	30	180.000	1.408	6.881.450	—	—	2.029	10.547.375
	Ἀργεντινή—Argentine	»	5.417	22.174.000	56.095	231.320.350	765	4.060.000	48.073	233.219.050
	Αὐστραλία—Australie	»	1.333	5.678.800	29.455	145.006.300	275	732.000	6.625	28.961.200
	Βουλγαρία—Bulgarie	»	42	215.500	3.780	15.759.300	586	3.044.220	6.367	31.608.896
	Γιουγκοσλαυΐα-Yougoslavie	»	3 733	16.871.950	14.875	64.498.950	254	1.065.300	1.439	7.218.342
	Ἡν. Πολιτεῖαι—États-Unis	»	31.872	146.602.800	299.697	1.334.428.369	22.414	107.402.118	233.710	1.107.504.543
	Καναδᾶς—Canada	»	8.068	36.336.000	143.499	680.337.660	24.826	113.690.000	169.261	817.246.300
	Οὐγγαρία—Hongrie	»	9.273	40.806.900	33.048	142.891.950	—	—	—	—
	Ρουμανία—Roumanie	»	2.394	10.434.850	13.043	57.582.963	3	8.800	3.597	18.777.150
	Ρωσσία—Russie	»	—	—	10	50.000	—	—	2.422	12.063.000
	Τουρκία—Turquie	»	—	—	152	828.425	—	—	277	1.656.538
	Λοιπαὶ χῶραι—Autres pays	»	1	9.280	2.545	10.892.130	—	—	27	144.385
	Σύνολον—Total	»	**62.193**	**279.310.080**	**527.909**	**2.694.922.847**	**49.200**	**230.383.438**	**475.992**	**2.285.725.779**
7β.—b.	20. Σμιγός. — Méteil.									
	Βουλγαρία—Bulgarie	χιλιόγ.-kil.	—	—	—	—	—	—	—	—
	Ρουμανία—Roumanie	»	—	—	—	—	—	—	—	—
	Λοιπαὶ χῶραι—Autres pays	»	—	—	—	—	—	—	—	—
	Σύνολον—Total	»	—	—	—	—	—	—	—	—
7γ.—c.	21. Σίκαλις. — Seigle.									
	Βουλγαρία—Bulgarie	χιλιόγ.-kil.	555	3.000	15.555	48.000	—	—	10.120	32.000
	Γιουγκοσλαυΐα-Yougoslavie	»	5	20	24.229	78.020	—	—	9.205	42.300
	Λοιπαὶ χῶραι—Autres pays	»	—	—	1.154	4.600	—	—	2.759	15.000
	Σύνολον—Total	»	**560**	**3.020**	**40.938**	**130.620**	—	—	**22.084**	**89.300**
7δ,ε.—d,e.	22. Ἀραβόσιτος ἐν γένει. — Maïs en général.									
	Ἀλβανία—Albanie	τόνν.-tonn.	—	—	17	57.900	—	—	—	—
	Βουλγαρία—Bulgarie	»	245	676.500	9.785	41.482.055	190	1.198.400	5.203	20.095.248
	Γιουγκοσλαυΐα-Yougoslavie	»	319	774.500	944	3.157.500	10	36.000	26	117.500
	Ρουμανία—Roumanie	»	332	1.037.000	759	2.675.460	—	—	8.618	31.458.665
	Τουρκία—Turquie	»	19	76.100	308	1.241.700	—	—	2.212	7.732.290
	Λοιπαὶ χῶραι—Autres pays	»	76	76.263	16.289	16.288.701	503	1.818.700	9.306	41.460.996
	Σύνολον—Total	»	**991**	**2.799.200**	**28.102**	**105.777.353**	**703**	**3.047.100**	**25.395**	**106.924.699**
7ζ.—f.	23. Κέχρος. — Millet.									
	Βουλγαρία—Bulgarie	χιλιόγ.-kil.	5.180	20.000	11.840	40.000	—	—	—	—
	Γιουγκοσλαυΐα-Yougoslavie	»	—	—	—	—	—	—	28.839	107.100
	Λοιπαὶ χῶραι—Autres pays	»	14.127	121.000	140.518	879.840	4.290	25.000	119.564	507.600
	Σύνολον—Total	»	**19.307**	**141.000**	**152.358**	**919.840**	**4.290**	**25.000**	**148.403**	**614.700**

Κλάσεις Δασμολογίου / Classes du Tarif	Ἐμπορεύματα / Marchandises — Χῶραι προελεύσεως / Pays de provenance	Μονὰς ποσότητος / Unité de quantité	1929 Δεκέμβριος / Décembre Ποσότης / Quantité	1929 Δεκέμβριος / Décembre Δραχμαὶ / Drachmes	1929 Ἰανουάριος—Δεκέμβρ. / Janvier—Décembre Ποσότης / Quantité	1929 Ἰανουάριος—Δεκέμβρ. / Janvier—Décembre Δραχμαὶ / Drachmes	1928 Δεκέμβριος / Décembre Ποσότης / Quantité	1928 Δεκέμβριος / Décembre Δραχμαὶ / Drachmes	1928 Ἰανουάριος—Δεκέμβρ. / Janvier—Décembre Ποσότης / Quantité	1928 Ἰανουάριος—Δεκέμβρ. / Janvier—Décembre Δραχμαὶ / Drachmes
7η.—g.	24. Κριθή. — Orge.									
	Ἀγγλικαὶ Ἰνδίαι-Indes Angl.	τόνν.-tonn.	—	—	—	—	—	—	—	—
	Αἴγυπτος—Égypte	»	—	—	654	2.140.245	4	14.000	167	643.050
	Βουλγαρία—Bulgarie	»	350	1.109.500	4.603	16.328.400	432	1.600.500	533	2.002.000
	Γιουγκοσλαυΐα-Yougoslavie	»	334	1.019.200	2.187	7.290.500	1.174	3.200.000	2.124	6.751.798
	Ἰταλία—Italie	»	—	—	30	87.000	—	—	42	203.400
	Κύπρος—Chypre	»	190	587.120	3.322	11.176.250	40	123.500	92	301.000
	Ρουμανία—Roumanie	»	449	1.506.550	4.592	15.287.360	154	548.000	436	1.505.640
	Ρωσσία—Russie	»	—	—	—	—	—	—	72	202.450
	Τουρκία—Turquie	»	2	10.400	742	1.611.755	6	25.000	348	1.203.000
	Λοιπαὶ χῶραι—Autres pays	»	699	2.208.400	7.689	24.464.531	24	70.000	84	336.980
	Σύνολον—Total	»	**2.024**	**6.441.170**	**23.819**	**78.386.041**	**1.834**	**5.581.000**	**3.898**	**13.149.318**
7θ.—h.	25. Βρώμη. — Avoine.									
	Ἀλβανία—Albanie	χιλιόγ.-kil.	—	—	124.234	351.900	—	—	—	—
	Γαλλία—France	»	20.000	52.000	188.279	503.700	—	—	49.920	160.000
	Γιουγκοσλαυΐα-Yougoslavie	»	19.684	66.000	62.882	234.000	—	—	31	100
	Ρουμανία—Roumanie	»	610.591	1.694.000	1.188.981	3.443.500	80	300	346.188	1.171.300
	Τουρκία—Turquie	»	50.520	165.500	2.868.052	9.187.150	61.629	262.000	426.766	1.513.950
	Λοιπαὶ χῶραι—Autres pays	»	197.808	612.200	2.198.219	6.152.400	30.671	102.000	961.417	3.190.950
	Σύνολον—Total	»	**898.603**	**2.589.700**	**6.630.647**	**19.872.650**	**92.380**	**364.300**	**1.784.322**	**6.036.300**
7ι.—i.	26. Λοιποὶ δημητριακοὶ καρποί. — Autres céréales.									
	Βουλγαρία—Bulgarie	χιλιόγ. kil.	—	—	8.372	27.000	81	500	81	500
	Γαλλία—France	»	—	—	2.500	25.500	—	—	—	—
	Γιουγκοσλαυΐα-Yougoslavie	»	—	—	—	—	—	—	8.728	6.000
	Ρουμανία—Roumanie	»	—	—	—	—	—	—	—	—
	Τουρκία—Turquie	»	4.506	16.000	45.933	165.295	—	—	81.478	326.200
	Λοιπαὶ χῶραι—Autres pays	»	—	—	10.075	20.050	—	—	220.797	718.800
	Σύνολον—Total	»	**4.506**	**16.000**	**66.880**	**237.845**	**81**	**500**	**311.084**	**1.051.500**
7κ.—k.	27. Βύνη (πεφρυγμένη κριθή). — Malt (orge torréfiée).									
	Ἡν. Πολιτεῖαι—États-Unis	χιλιόγ.-kil.	—	—	—	—	—	—	—	—
	Ἰταλία—Italie	»	—	—	—	—	—	—	35.469	312.000
	Μ. Βρεττανία—G. Bretagne	»	—	—	—	—	—	—	—	—
	Τσεχοσλοβακία-Tchécoslov.	»	1.430	15.000	290.132	2.689.400	43.903	386.500	705.459	6.375.000
	Λοιπαὶ χῶραι—Autres pays	»	—	—	2	200	—	—	—	—
	Σύνολον—Total	»	**1.430**	**15.000**	**290.134**	**2.689.600**	**43.903**	**386.500**	**740.928**	**6.687.000**
7λ.—l.	28. Χορτονομαὶ ἐν γένει. — Fourrages en général.									
	Γαλλία—France	χιλιόγ. kil.	—	—	—	—	40	400	29.415	41.500
	Γιουγκοσλαυΐα-Yougoslavie	»	1.897.037	2.308.920	5.701.829	6.524.420	—	—	880.044	933.000
	Τουρκία—Turquie	»	5.751	7.600	2.549.538	3.206.799	25.882	10.600	1.551.468	1.561.537
	Τύνις—Tunisie	»	—	—	—	—	—	—	—	—
	Λοιπαὶ χῶραι—Autres pays	»	1.154.770	1.225.500	8.003.343	8.328.715	15.670	15.600	1.488.076	1.588.050
	Σύνολον—Total	»	**3.057.558**	**3.542.020**	**16.254.710**	**18.059.934**	**41.592**	**26.600**	**3.949.033**	**4.124.087**
8α.—a.	29. Ἄλευρα ἐκ σίτου. — Farines de froment.									
	Αἴγυπτος—Égypte	τόνν.-tonn.	237	1.280.200	1.427	7.871.100	285	1.665.400	1.424	8.350.660
	Αὐστραλία—Australie	»	112	723.500	2.413	15.666.018	304	1.939.500	3.736	24.902.650
	Βουλγαρία—Bulgarie	»	47	291.000	193	1.096.000	1	12.050	2.530	15.921.629
	Γαλλία—France	»	89	501.170	588	3.455.970	115	649.200	1.443	8.445.560
	Γιουγκοσλαυΐα-Yougoslavie	»	15	81.000	189	1.092.000	12	93.400	40	303.800
	Ἡν. Πολιτεῖαι—États-Unis	»	1.290	7.428.500	20.918	118.861.064	2.484	13.386.100	35.427	213.656.907
	Ἰταλία—Italie	»	339	1.658.000	3.082	15.960.100	26	135.000	91	554.500
	Καναδᾶς—Canada	»	37	167.000	1.241	6.853.290	166	949.750	3.707	24.271.300
	Οὐγγαρία—Hongrie	»	222	1.253.100	992	5.435.500	41	199.000	164	869.650
	Ρουμανία—Roumanie	»	19	120.000	25	153.370	—	—	188	1.346.850
	Λοιπαὶ χῶραι—Autres pays	»	37	188.450	124	678.320	1	14.800	374	2.222.200
	Σύνολον—Total	»	**2.444**	**13.691.920**	**31.222**	**177.122.732**	**3.435**	**19.044.200**	**49.124**	**300.845.706**
8β.—b.	30. Ἄλευρα ἐκ λοιπῶν δημητριακῶν καρπῶν. — Farines d'autres céréales.									
	Αἴγυπτος—Égypte	χιλιόγ.-kil.	—	—	—	—	—	—	—	—
	Ἡν. Πολιτεῖαι—États-Unis	»	—	—	7	100	—	—	96	1.160
	Λοιπαὶ χῶραι—Autres pays	»	205	1.350	3.173	26.000	459	3.320	2.045	11.520
	Σύνολον—Total	»	**205**	**1.350**	**3.180**	**26.100**	**459**	**3.320**	**2.141**	**12.680**
8γ.—c.	31. Πίτυρα ἐν γένει. — Son en général.									
	Βουλγαρία—Bulgarie	χιλιόγ.-kil.	10.020	14.000	246.139	526.000	—	—	42.168	210.000
	Γιουγκοσλαυΐα-Yougoslavie	»	—	—	—	—	—	—	—	—
	Ρουμανία—Roumanie	»	—	—	1.200	3.500	—	—	1.302	5.300
	Τουρκία—Turquie	»	41.970	115.000	242.688	512.500	2.595	5.000	140.233	449.500
	Λοιπαὶ χῶραι—Autres pays	»	13.476	23.980	144.185	196.120	7.869	18.400	260.120	275.500
	Σύνολον—Total	»	**65.466**	**152.980**	**634.212**	**1.238.120**	**10.464**	**23.400**	**443.823**	**940.300**

ΠΙΝΑΞ Α'. (Συνέχεια)

TABLEAU A. (Suite)

Κλάσεις Δασμολογίου Classes du Tarif	Ἐμπορεύματα Marchandises — Χῶραι προελεύσεως Pays de provenance	Μονὰς ποσότητος Unité de quantité	1929 Δεκέμβριος Décembre Ποσότης Quantité	1929 Δεκέμβριος Décembre Δραχμαὶ Drachmes	1929 Ἰανουάριος—Δεκέμβρ. Janvier—Décembre Ποσότης Quantité	1929 Ἰανουάριος—Δεκέμβρ. Janvier—Décembre Δραχμαὶ Drachmes	1928 Δεκέμβριος Décembre Ποσότης Quantité	1928 Δεκέμβριος Décembre Δραχμαὶ Drachmes	1928 Ἰανουάριος—Δεκέμβρ. Janvier—Décembre Ποσότης Quantité	1928 Ἰανουάριος—Δεκέμβρ. Janvier—Décembre Δραχμαὶ Drachmes
9α.—a.	32. Φασίολοι. — Haricots.									
	Βουλγαρία—Bulgarie	χιλιόγ.-kil.	384.685	2.938.750	3.283.315	25.581.380	47.945	426.400	2.138.379	14.404.130
	Γαλλία—France	»	1.900	20.000	432.422	4.047.970	70.467	667.300	1.359.248	9.755.160
	Γιουγκοσλαυΐα-Yougoslavie	»	457.441	3.638.250	4.083.252	36.329.170	196.371	1.613.000	3.359.532	23.371.955
	Ἰταλία—Italie	»	6.787	37.000	330.513	3.480.825	53.303	633.000	576.141	4.083.250
	Ρουμανία—Roumanie	»	229.192	1.932.850	2.967.359	24.447.944	226.573	2.269.400	3.240.127	26.250.530
	Ρωσσία—Russie	»	11.221	89.000	74.819	700.000	—	—	1.098.703	6.360.590
	Τουρκία—Turquie	»	65.964	546.775	2.400.581	24.208.225	514.636	4.794.000	1.837.946	16.390.585
	Λοιπαὶ χῶραι—Autres pays	»	83.043	625.190	1.385.338	12.798.005	94.390	748.570	719.353	5.164.370
	Σύνολον—Total	»	1.240.233	9.827.815	14.957.599	131.593.519	1.203.685	11.151.670	14.329.429	105.780.570
9β. b.	33. Κύαμοι. — Fèves.									
	Αἴγυπτος—Égypte	χιλιόγ. kil.	3.070	30.000	355.166	2.105.375	10	70	179.963	1.254.669
	Γαλλία—France	»	—	—	74.327	421.680	5.725	50.590	63.275	377.390
	Ἰταλία—Italie	»	34.330	210.400	778.372	4.263.136	106.846	536.500	740.035	4.360.100
	Τουρκία—Turquie	»	17.756	97.000	2.042.878	10.477.817	32.416	190.800	1.623.088	7.304.617
	Λοιπαὶ χῶραι—Autres pays	»	2.578	12.000	174.694	997.800	—	—	9.031	71.410
	Σύνολον—Total	»	57.734	349.400	3.425.437	18.265.808	144.997	777.960	2.615.390	13.358.186
9β.—b.	34. Λάθυρος (φάβα). — Gesses.									
	Αἴγυπτος—Égypte	χιλιόγ.-kil.	—	—	10	100	30	240	590	4.240
	Γαλλία—France	»	3.036	8.000	20.575	102.000	—	—	3.460	35.000
	Ἰταλία—Italie	»	—	—	11.298	52.080	—	—	8.056	43.020
	Τουρκία—Turquie	»	232	3.500	6.646	33.500	—	—	2.427	15.000
	Λοιπαὶ χῶραι—Autres pays	»	—	—	158.105	717.800	5.085	30.780	43.570	340.780
	Σύνολον—Total	»	3.268	11.500	196.634	905.480	5.115	31.020	58.103	438.040
9γ. c.	35. Ἐρέβινθοι. — Pois-chiches.									
	Γαλλία—France	χιλιόγ. kil.	76.499	631.600	939.916	7.707.450	73.107	691.600	1.265.243	8.365.600
	Ἰταλία—Italie	»	—	—	4.050	25.000	—	—	7.210	60.500
	Τουρκία—Turquie	»	2.869	15.000	523.647	3.477.050	42.286	229.000	554.844	2.633.213
	Λοιπαὶ χῶραι—Autres pays	»	4.030	30.000	224.100	1.600.500	6.716	52.000	90.337	590.775
	Σύνολον—Total	»	83.398	676.600	1.691.713	12.810.000	122.109	972.600	1.917.634	11.650.088
9δ. d.	36. Πίσα (μπιζέλια). — Petits pois.									
	Βέλγιον—Belgique	χιλιόγ. kil.	2.478	16.000	18.777	148.500	—	—	—	—
	Γαλλία—France	»	3.569	22.400	117.114	899.690	86.800	657.950	233.245	1.971.250
	Κάτω Χῶραι—Pays-Bas	»	153.593	956.900	936.860	6.688.200	100.078	737.960	425.365	3.118.960
	Ρουμανία—Roumanie	»	—	—	4.500	33.000	—	—	—	—
	Λοιπαὶ χῶραι—Autres pays	»	3	20	114.549	943.510	21.823	165.000	215.782	1.506.740
	Σύνολον—Total	»	159.643	995.320	1.191.800	8.712.900	208.701	1.560.910	874.392	6.596.950
9ε - e.	37. Φακῆ. — Lentilles.									
	Βουλγαρία—Bulgarie	χιλιόγ. kil.	2.495	15.000	20.763	127.000	—	—	—	—
	Γαλλία—France	»	58.762	478.300	1.265.877	9.982.350	53.191	414.700	1.113.493	7.919.700
	Ἰταλία—Italie	»	605	4.800	4.095	35.800	—	—	4.934	32.500
	Ρουμανία—Roumanie	»	59.730	466.000	241.615	1.702.000	49.896	273.500	260.704	1.645.700
	Ρωσσία—Russie	»	16.002	102.000	76.664	613.500	—	—	231.419	1.479.300
	Συρία—Syrie	»	—	—	14.773	100.200	—	—	32.670	202.000
	Τουρκία—Turquie	»	—	—	965	7.500	—	—	8.948	79.070
	Λοιπαὶ χῶραι—Autres pays	»	100	1.000	141.179	972.660	9.062	55.728	152.938	1.021.938
	Σύνολον—Total	»	137.694	1.067.100	1.765.931	13.541.010	112.149	743.928	1.805.106	12.380.208
9ζ.—f.	38. Λοιπὰ ὄσπρια. — Autres légumes.									
	Αἴγυπτος—Égypte	χιλιόγ.-kil.	—	—	99	950	1.551	5.500	1.580	5.780
	Βουλγαρία—Bulgarie	»	—	—	—	—	—	—	14.804	83.500
	Γαλλία—France	»	—	—	—	—	—	—	—	—
	Γιουγκοσλαυΐα-Yougoslavie	»	—	—	—	—	—	—	14.336	90.732
	Ἰταλία—Italie	»	—	—	—	—	—	—	—	—
	Ρουμανία—Roumanie	»	—	—	—	—	—	—	5.000	25.000
	Τουρκία—Turquie	»	—	—	29	200	—	—	293	2.800
	Λοιπαὶ χῶραι—Autres pays	»	998	9.500	3.298	24.750	—	—	26.887	131.663
	Σύνολον—Total	»	998	9.500	3.426	25.900	1.551	5.500	62.900	339.475
9η,κ. - i,j.	39. Ὄρυζα ἐν γένει. — Riz en général.									
	Ἀγγλικαὶ Ἰνδίαι-Indes Angl.	χιλιόγ. kil.	14.131	93.000	641.336	4.496.280	33.925	300.000	567.715	3.830.230
	Αἴγυπτος—Égypte	»	1.356.435	8.567.900	12.026.966	81.252.045	1.126.598	8.898.094	11.451.869	78.806.313
	Γαλλία—France	»	5.000	34.000	273.165	1.920.240	22.589	148.702	626.358	3.420.402
	Γερμανία—Allemagne	»	—	—	58.369	455.000	10.050	70.000	95.061	730.000
	Ἡν. Πολιτεῖαι—États-Unis	»	208.597	1.722.500	3.363.182	26.634.190	131.049	1.048.000	1.430.688	10.878.900
	Ἰταλία—Italie	»	819.537	5.967.100	7.651.882	56.317.005	1.027.676	7.606.095	9.062.484	66.234.279
	Κάτω Χῶραι—Pays-Bas	»	59.083	424.000	658.973	5.120.290	52.560	451.250	423.790	3.203.650
	Μ. Βρεττανία—G. Bretagne	»	—	—	12.623	86.000	—	—	25.540	190.000
	Τσεχοσλοβακία—Tchécoslov.	»	25.250	120.000	133.583	958.000	1.002	10.000	185.465	1.357.160
	Λοιπαὶ χῶραι—Autres pays	»	—	—	28.534	189.600	14.241	94.600	262.843	1.927.510
	Σύνολον—Total	»	2.488.433	16.928.500	24.848.613	177.428.650	2.419.690	18.626.741	24.131.813	170.578.444

ΕΘΝΙΚΗ ΣΤΑΤΙΣΤΙΚΗ ΥΠΗΡΕΣΙΑ ΕΛΛΑΔΟΣ

Κλάσεις Δασμολογίου Classes du Tarif	Ἐμπορεύματα Marchandises — Χῶραι προελεύσεως Pays de provenance	Μονὰς ποσότητος Unité de quantité	1929 Δεκέμβριος Décembre Ποσότης Quantité	1929 Δεκέμβριος Décembre Δραχμαὶ Drachmes	1929 Ἰανουάριος—Δεκέμβρ. Janvier—Décembre Ποσότης Quantité	1929 Ἰανουάριος—Δεκέμβρ. Janvier—Décembre Δραχμαὶ Drachmes	1928 Δεκέμβριος Décembre Ποσότης Quantité	1928 Δεκέμβριος Décembre Δραχμαὶ Drachmes	1928 Ἰανουάριος—Δεκέμβρ. Janvier—Décembre Ποσότης Quantité	1928 Ἰανουάριος—Δεκέμβρ. Janvier—Décembre Δραχμαὶ Drachmes
9λ.—k.	40. Γεώμηλα. — Pommes de terre.									
	Αἴγυπτος—Égypte.	χιλιόγ.-kil.	—	—	2.464.557	6.847.600	—	—	3.625.690	9.855.745
	Γαλλία—France.	»	124.653	331.425	1.083.237	2.715.360	190.379	530.612	1.679.893	4.194.392
	Γιουγκοσλαυΐα-Yougoslavie.	»	4.870	12.000	198.767	451.000	37.559	94.000	58.154	132.000
	Ἰταλία—Italie.	»	41.405	77.500	339.544	797.328	16.500	65.000	128.924	447.000
	Κύπρος—Chypre	»	221.330	469.500	3.348.032	23.447.700	860.362	2.080.000	6.343.620	17.859.360
	Οὐγγαρία—Hongrie.	»	1.023.879	1.068.000	6.674.458	13.372.000	1.363.427	2.640.000	9.727.367	18.854.500
	Λοιπαὶ χῶραι—Autres pays.	»	1.983.177	3.610.800	12.985.276	26.154.496	4.360.298	9.653.110	15.948.917	35.269.222
	Σύνολον—Total . .	»	3.399.314	5.569.225	32.093.871	73.785.484	6 828.525	15.062.722	37.512.565	86.612.219
9ο.—o.	41. Ἄμυλον (νισεστές). — Amidon.									
	Βέλγιον—Belgique	χιλιόγ.-kil.	3.815	38.000	36.658	370.780	6.224	75.100	27.366	277.950
	Γαλλία—France.	»	514	50.000	5.094	99.250	1.020	15.000	23.306	240.250
	Γερμανία—Allemagne. . . .	»	515	8.000	36.496	425.800	4.687	53.240	42.950	519.890
	Ἡν. Πολιτεῖαι—États-Unis.	»	—	—	36.435	354.660	2.898	60.000	67.900	651.130
	Ἰταλία—Italie	»	—	—	8.396	104.390	1.025	15.000	13.170	164.200
	Κάτω Χῶραι—Pays-Bas. . .	»	—	—	3.877	30.750	785	4.000	6.305	64.000
	Μ. Βρεττανία—G. Bretagne.	»	—	—	967	13.300	—	—	4.228	48.950
	Λοιπαὶ χῶραι—Autres pays.	»	—	—	1.353	29.000	—	—	4.024	33.700
	Σύνολον—Total . .	»	4.844	96.000	129.276	1.427.930	16.639	222.340	189.449	2.000.070
11.	42. Φυράματα (πάσται). — Pâtes alimentaires.									
	Γαλλία—France.	χιλιόγ.-kil.	1.589	15.140	19.206	209.230	2.137	30.050	23.251	329.820
	Ἡν. Πολιτεῖαι—États-Unis.	»	—	—	874	17.688	—	—	239	1.740
	Ἰταλία—Italie.	»	3.248	56.200	71.823	1.010.275	8.328	131.050	114.783	1.748.610
	Λοιπαὶ χῶραι—Autres pays.	»	437	10.150	4.427	95.010	722	14.440	8.699	138.495
	Σύνολον—Total . .	»	5.274	81.490	96.330	1.332.203	11.187	175.540	146.972	2.213.665
	Γ. Κηπευρικῆς προϊόντα, ἀποικιακά. — Produits horticoles et coloniaux.									
12α₂.—a₂.	43. Λεμόνια. — Citrons.									
	Ἰταλία—Italie	χιλιόγ.-kil.	854.775	3.518.900	7.588.022	34.766.210	232.160	904.500	3.512.542	12 053.200
	Λοιπαὶ χῶραι—Autres pays.	»	107.696	402.235	354.290	1.394.635	82.860	300.000	297.681	1.667.150
	Σύνολον—Total . .	»	962.471	3.921.135	7.942.312	36.160.845	315.020	1.204.500	3.810.223	13.720.350
12β₆.—b₆.	44. Χουρμάδες. — Dattes.									
	Αἴγυπτος—Égypte.	χιλιόγ.-kil.	8.268	115.600	20.478	315.625	3.866	64.950	20.056	300.975
	Γαλλία—France.	»	25.144	493.000	63.463	1.256.485	28.670	596.715	59.264	1.198.295
	Λοιπαὶ χῶραι—Autres pays.	»	67	1.000	2.976	54.060	52	1.040	26.206	362.350
	Σύνολον—Total . .	»	33.479	609.600	86.917	1.626.170	32.588	662.705	105.526	1.861.620
13α.—a.	45. Λαχανικὰ νωπά. — Légumes frais.									
	Αἴγυπτος—Égypte.	χιλιόγ.-kil.	673.398	1.981.600	6.858.423	20.335.450	334.933	1.025.300	5.734.589	16.179.840
	Βουλγαρία—Bulgarie	»	—	—	16.005	45.000	—	—	—	—
	Γιουγκοσλαυΐα-Yougoslavie.	»	315	4.600	5.674	23.000	—	—	1.384	2.200
	Δωδεκάνησος—Dodécanèse. .	»	—	—	42.630	120.200	—	—	22.549	88.600
	Τουρκία—Turquie.	»	—	—	42.185	110.200	—	—	62.381	149.100
	Λοιπαὶ χῶραι—Autres pays.	»	1.895	5.000	74.458	245.285	1.057	5.860	144.617	453.660
	Σύνολον—Total . .	»	675.688	1.990.600	7.039.375	20.879.135	335.990	1.031.160	5.965.520	16.073.400
14δ.—d.	46. Τέϊον. — Thé.									
	Ἀγγλικαὶ Ἰνδίαι-Indes Angl.	χιλιόγ.-kil.	15.608	1.074.300	194.571	13.243.155	22.767	1.655.500	168.986	12 518.330
	Αἴγυπτος—Égypte.	»	6	300	2.196	152.240	144	6.230	8.540	572.950
	Γαλλία—France.	»	175	2.500	5.020	247.315	24	1.440	3.545	201.950
	Κάτω Χῶραι—Pays-Bas. . .	»	328	21.070	16.062	1.024.980	489	34.000	22.538	1.620.225
	Μ. Βρεττανία—G. Bretagne.	»	5.298	372.430	39.397	2.755.445	3.084	214.795	31.204	2.314.335
	Λοιπαὶ χῶραι—Autres pays.	»	3.999	250.050	46.698	3.170.230	1.735	120.880	58.713	3.914.275
	Σύνολον—Total . .	»	25.414	1.720.650	303.944	20 593.365	28 243	2.032.645	293.526	21.145.115
	47. Κινάμωμον (καννέλλα). — Cannelle.									
	Ἀγγλικαὶ Ἰνδίαι-Indes Angl.	χιλιόγ.-kil.	2.328	60.000	41.656	960.400	3.424	148.800	32.627	954.700
	Αἴγυπτος—Égypte	»	—	—	—	—	—	—	580	12.000
	Γαλλία—France.	»	138	3.700	25.604	448.065	3.914	83.800	39.211	780.765
	Ἰταλία—Italie.	»	4.508	73.100	12.992	203.300	—	—	506	38.500
	Μ. Βρεττανία—G. Bretagne.	»	—	—	1.405	53.330	361	14.000	1.831	76.550
	Λοιπαὶ χῶραι—Autres pays.	»	3.000	63.000	28.194	747.720	870	30.000	47.199	1.107.160
	Σύνολον—Total . .	»	10.004	199.800	109.849	2.412.815	8.569	276.600	121.954	2.969 675
15γ.—c.	48. Μοσχοκάρφια (γαρύφαλλα). — Clous de girofle.									
	Ἀγγλικαὶ Ἰνδίαι-Indes Angl.	χιλιόγ.-kil.	124	5.000	2.708	142.500	364	14.600	5.177	223.600
	Γαλλία—France.	»	1.287	56.100	9.746	503.775	520	25.000	6.918	287.100
	Ἰταλία—Italie	»	472	25.000	2.533	108.500	—	—	515	35.500
	Μ. Βρεττανία—G. Bretagne.	»	—	—	1.891	106.700	130	1.800	2.061	71.700
	Λοιπαὶ χῶραι—Autres pays.	»	1.670	95.250	10.463	531.250	1.294	64.000	16.621	659.530
	Σύνολον—Total . .	»	3.553	181.350	27.341	1.392.725	2.308	105.400	31.292	1.277.430

ΠΙΝΑΞ Α'. (Συνέχεια) TABLEAU A. (Suite)

Κλάσεις Δασμολογίου Classes du Tarif	Ἐμπορεύματα Marchandises — Χῶραι προελεύσεως Pays de provenance	Μονὰς ποσότητος Unité de quantité	1929 Δεκέμβριος Décembre Ποσότης Quantité	1929 Δεκέμβριος Décembre Δραχμαὶ Drachmes	1929 Ἰανουάριος—Δεκέμβρ. Janvier—Décembre Ποσότης Quantité	1929 Ἰανουάριος—Δεκέμβρ. Janvier—Décembre Δραχμαὶ Drachmes	1928 Δεκέμβριος Décembre Ποσότης Quantité	1928 Δεκέμβριος Décembre Δραχμαὶ Drachmes	1928 Ἰανουάριος—Δεκέμβρ. Janvier—Décembre Ποσότης Quantité	1928 Ἰανουάριος—Δεκέμβρ. Janvier—Décembre Δραχμαὶ Drachmes
15δ.—d.	49. Πέπερι μέλαν. — Poivre noir.									
	Ἀγγλικαὶ Ἰνδίαι-Indes Angl.	χιλιόγ.-kil.	5.268	304.000	93.018	4.850.550	8.002	459.700	132.137	6.293.139
	Αἴγυπτος—Égypte	»	—	—	5.338	299.400	1.703	95.000	9.693	455.300
	Γαλλία—France	»	1.257	59.000	9.891	514.260	161	8.800	1.203	56.000
	Ἰταλία—Italie	»	—	—	1.155	59.000	—	—	1.692	120.500
	Κάτω Χῶραι—Pays-Bas	»	1.794	86.500	23.916	1.110.000	2.152	108.200	37.514	2.098.200
	M. Βρεττανία—G. Bretagne	»	14	300	11.937	506.760	1.354	21.800	16.692	723.350
	Λοιπαὶ χῶραι—Autres pays	»	26.262	1.421.800	180.517	9.086.860	10.470	555.100	99.041	4.997.450
	Σύνολον—Total	»	34.595	1.871.600	325.772	16.426.770	23.842	1.248.600	297.972	14.743.939
15η.—g.	50. Καφὲς ἐν γένει. — Café en général.									
	Ἀγγλικαὶ Ἰνδίαι-Indes Angl.	χιλιόγ.-kil.	—	—	17.495	561.350	13.990	479.670	80.794	2.337.300
	Αἴγυπτος—Égypte	»	272	9.140	19.816	676.400	2.007	51.050	40.212	914.186
	Βέλγιον—Belgique	»	595	14.500	16.088	482.500	1.298	43.000	28.057	928.350
	Βραζιλία—Brésil	»	284.661	8.226.175	3.184.609	99.509.591	221.173	7.740.280	3.072.720	105.677.823
	Γαλλία—France	»	17.898	538.100	156.420	5.036.140	22.699	697.120	221.883	6.732.755
	Ἡν. Πολιτεῖαι—États-Unis	»	71	1.850	1.325	63.560	—	—	19.914	599.230
	Ἰταλία—Italie	»	35.600	931.600	347.057	10.413.680	13.999	394.500	263.091	7.568.512
	Κάτω Χῶραι—Pays-Bas	»	104.851	3.095.500	1.720.927	53.015.940	103.711	3.949.000	1.410.586	45.727.240
	M. Βρεττανία—G. Bretagne	»	3	90	15.229	536.910	—	—	1.286	33.080
	Τσεχοσλοβακία-Tchécoslov.	»	2.547	76.000	8.163	218.350	—	—	17.428	592.800
	Λοιπαὶ χῶραι—Autres pays	»	1.876	59.950	40.613	1.343.670	8.551	86.720	72.812	2.247.440
	Σύνολον—Total	»	448.374	12.952.905	5.527.742	171.858.121	387.428	13.441.340	5.228.783	173.358.716
	Δ. Ἐλαιώδη σπέρματα καὶ καρποί. Ἔλαια καὶ κηρώδεις ὕλαι. — Graines et fruits oléagineux. Huiles. Cires.									
16α.—a.	51. Λινόσπορος. — Graines de lin.									
	Ἀγγλικαὶ Ἰνδίαι-Indes Angl.	χιλιόγ. kil.	—	—	3.353.389	14.905.800	203.476	600.000	2.665.013	12.892.000
	Γαλλία—France	»	—	—	10.260	42.000	—	—	425	4.750
	Κύπρος—Chypre	»	—	—	223.277	880.000	—	—	115.813	338.000
	Τουρκία—Turquie	»	—	—	28.200	200.000	—	—	95.037	247.000
	Λοιπαὶ χῶραι—Autres pays	»	5.250	9.500	387.274	1.860.200	—	—	526.755	3.371.300
	Σύνολον—Total	»	5.250	9.500	4.002.400	17.888.000	203.476	600.000	3.403.043	16.853.050
16β.—b.	52. Βαμβακόσπορος. — Graines de coton.									
	Αἴγυπτος—Égypte	χιλιόγ.-kil.	—	—	4.330.951	15.204.990	162.880	545.750	1.664.290	5.102.250
	Ἰταλία—Italie	»	—	—	89.300	280.000	—	—	8	52
	Τουρκία—Turquie	»	363.368	1.011.000	5.432.938	16.300.495	1.364.021	4.132.350	5.045.080	14.492.450
	Λοιπαὶ χῶραι—Autres pays	»	53.665	179.000	1.263.077	4.216.075	—	—	510.629	1.735.800
	Σύνολον—Total	»	417.033	1.190.000	11.116.266	36.001.560	1.526.901	4.678.100	7.220.007	21.330.532
16δ$_1$.—d$_1$.	53. Σήσαμος εἰς κόκκους. — Sésame en grains.									
	Αἴγυπτος—Égypte	χιλιόγ.-kil.	18.654	137.500	722.724	7.141.600	38.203	363.800	278.635	2.926.580
	Γαλλία—France	»	—	—	—	—	—	—	13.194	136.500
	Δωδεκάνησος—Dodécanèse	»	—	—	6.352	72.000	—	—	20.764	155.500
	Ἰταλία—Italie	»	—	—	1.500	19.500	—	—	5.345	32.000
	Τουρκία—Turquie	»	1.678	27.000	51.770	626.110	3.327	32.800	175.068	1.946.860
	Λοιπαὶ χῶραι—Autres pays	»	—	—	236.050	2.237.300	5.852	24.500	701.809	7.619.350
	Σύνολον—Total	»	20.332	164.500	1.021.396	10.096.540	47.382	421.100	1.194.815	12.816.790
16δ$_2$.—d$_2$.	54. Σησαμόπολτος (ταχίνιον). — Sésame en bouillie.									
	Αἴγυπτος—Égypte	χιλιόγ.-kil.	—	—	901	12.000	—	—	1.832	15.000
	Τουρκία—Turquie	»	—	—	—	—	—	—	924	15.900
	Λοιπαὶ χῶραι—Autres pays	»	—	—	—	—	—	—	295	6.000
	Σύνολον—Total	»	—	—	901	12.000	—	—	3.051	36.900
16ε.—e.	55. Κάρυα κοκκοφοινίκων. — Noix de coco.									
	Αἴγυπτος—Égypte	χιλιόγ. kil.	—	—	59.040	430.300	27.668	133.000	83.159	422.050
	Γαλλία—France	»	5.955	75.000	13.580	179.800	1.019	13.800	2.399	32.800
	Κίνα—Chine	»	—	—	—	—	—	—	—	—
	M. Βρεττανία—G. Bretagne	»	—	—	2.732	36.130	56	1.060	56	1.060
	Λοιπαὶ χῶραι—Autres pays	»	65.795	304.100	1.711.452	13.111.800	159.012	1.356.885	1.610.141	11.741.085
	Σύνολον—Total	»	71.750	379.100	1.786.804	13.758.030	187.755	1.504.745	1.700.758	12.196.995
16η.—g.	56. Σπέρματα ἀραχιδνῶν (ψευδοφίστικα). — Graines d'arachides.									
	Αἴγυπτος—Égypte	χιλιόγ.-kil.	1.287	47.090	4.418	87.100	—	—	7.656	94.420
	Γαλλία—France	»	23.858	226.300	264.684	2.705.690	7.095	79.300	349.160	3.743.500
	Κίνα—Chine	»	—	—	1.310	15.000	1.779	20.000	1.779	20.000
	M. Βρεττανία—G. Bretagne	»	20.931	187.800	143.672	1.465.800	483	113.800	7.716	113.800
	Λοιπαὶ χῶραι—Autres pays	»	28.370	258.500	327.289	3.631.045	36.498	414.200	231.301	2.896.200
	Σύνολον—Total	»	74.446	719.600	741.373	7.904.635	45.855	627.300	597.612	6.867.920
16θ.—h.	57. Ἐλαιοπυρῆνες. — Grignons d'olives.									
	Ἀλβανία—Albanie	χιλιόγ.-kil.	—	—	1.089.653	638.000	20	100	754.009	594.150
	Τουρκία—Turquie	»	130.546	66.500	31.319.001	25.057.034	475.475	251.900	11.245.593	9.645.500
	Λοιπαὶ χῶραι—Autres pays	»	4.964	6.000	210.722	181.000	—	—	2.489.713	1.960.580
	Σύνολον—Total	»	135.510	72.500	32.619.376	25.876.034	475.495	252.900	14.489.315	12.200.230

ΠΙΝΑΞ Α'. (Συνέχεια) TABLEAU A. (Suite)

Κλάσεις Δασμολογίου Classes du Tarif	Ἐμπορεύματα Marchandises — Χῶραι προελεύσεως Pays de provenance	Μονὰς ποσότητος Unité de quantité	1929 Δεκέμβριος Décembre Ποσότης Quantité	1929 Δεκέμβριος Décembre Δραχμαὶ Drachmes	1929 Ἰανουάριος—Δεκέμβρ. Janvier—Décembre Ποσότης Quantité	1929 Ἰανουάριος—Δεκέμβρ. Janvier—Décembre Δραχμαὶ Drachmes	1928 Δεκέμβριος Décembre Ποσότης Quantité	1928 Δεκέμβριος Décembre Δραχμαὶ Drachmes	1928 Ἰανουάριος—Δεκέμβρ. Janvier—Décembre Ποσότης Quantité	1928 Ἰανουάριος—Δεκέμβρ. Janvier—Décembre Δραχμαὶ Drachmes
17γ,δ.—c,d.	58. Ἔλαιον κοκκοφοινίκων καὶ φοινίκων. — Huile de coco et de palme.									
	Ἀγγλικαὶ Ἰνδίαι-Indes Angl.	χιλιόγ.-kil.	—	—	—	—	—	—	—	—
	Γαλλία—France	»	5.261	79.500	75.551	1.266.499	6.765	121.700	48.994	961.050
	M. Βρεττανία—G. Bretagne	»	—	—	653	11.500	—	—	706	19.200
	Λοιπαὶ χῶραι—Autres pays	»	1.820	30.000	1.820	30.000	—	—	5.113	114.000
	Σύνολον—Total	»	7.084	109.500	78.024	1.307.999	6.765	121.700	54.813	1.094.250
17ε.—e.	59. Βαμβακέλαιον. — Huile de coton.									
	Αἴγυπτος—Égypte	χιλιόγ.-kil.	—	—	164.039	2.557.500	49.280	795.000	456.667	7.037.350
	Γαλλία—France	»	—	—	—	—	—	—	—	—
	Ἡν. Πολιτεῖαι—États-Unis	»	—	—	29.253	470.000	—	—	—	—
	M. Βρεττανία—G. Bretagne	»	2.275	33.000	10.688	208.000	4.430	75.000	16.743	280.000
	Λοιπαὶ χῶραι—Autres pays	»	—	—	20.177	195.000	5.287	84.000	71.163	1.171.500
	Σύνολον—Total	»	2.275	33.000	224.157	3.430.500	58.997	954.000	544.573	8.488.850
17η,—g.	60. Λινέλαιον. — Huile de lin.									
	Βέλγιον—Belgique	χιλιόγ. kil.	469	6.000	24.956	361.100	410	4.000	57.261	641.000
	Γαλλία—France	»	5	100	4.937	78.600	1.370	22.500	1.509	25.600
	Ἰταλία—Italie	»	—	—	742	11.000	—	—	292	6.975
	Κάτω Χῶραι—Pays-Bas	»	—	—	14.730	262.450	953	11.000	61.895	1.196.650
	M. Βρεττανία—G. Bretagne	»	7.218	136.000	76.610	1.232.410	4.049	88.500	72.289	1.348.300
	Λοιπαὶ χῶραι—Autres pays	»	494	18.500	14.598	316.345	907	20.000	12.040	230.230
	Σύνολον—Total	»	8.186	160.600	136.573	2.264.905	7.689	146.000	205.286	3.448.755
$8a_{1,2}$.—$a_{1,2}$.	61. Κηρὸς μελισσῶν εἰς πλάκας. — Cire d'abeilles en plaques.									
	Ἀβησσυνία—Abyssinie	χιλιόγ. kil.	—	—	3.593	252.000	—	—	188	6.500
	Γαλλία—France	»	—	—	465	18.220	279	15.500	1.664	122.710
	Ἰταλία—Italie	»	—	—	128	8.000	—	—	325	26.800
	Τουρκία—Turquie	»	—	—	6.480	489.500	393	10.350	3.896	225.350
	Λοιπαὶ χῶραι—Autres pays	»	113	5.100	7.392	395.760	279	29.900	8.312	236.390
	Σύνολον—Total	»	113	5.100	18.058	1.163.480	951	55.750	14.385	617.750
$18a_{3-5}$.—a_{3-5}.	62. Κηρὸς μελισσῶν εἰς λαμπάδας. — Cire d'abeilles en cierges.									
	Βέλγιον—Belgique	χιλιόγ.-kil.	—	—	—	—	—	—	—	—
	Γαλλία—France	»	58	5.200	671	38.850	9	2.400	1.048	60.950
	Κάτω Χῶραι—Pays-Bas	»	—	—	—	—	—	—	—	—
	M. Βρεττανία—G. Bretagne	»	—	—	—	—	—	—	3	600
	Λοιπαὶ χῶραι—Autres pays	»	766	28.400	3.831	123.900	—	—	1.161	39.130
	Σύνολον—Total	»	824	33.600	4.442	162.750	9	2.400	2.212	100.680
$18a_8$.—a_8.	63. Στεατίνη. — Stéarine.									
	Γαλλία—France	χιλιόγ.-kil.	—	—	—	—	200	2.500	883	42.050
	Γερμανία—Allemagne	»	58	2.420	946	35.520	26	500	521	19.575
	Κάτω Χῶραι—Pays-Bas	»	—	—	3.014	70.500	—	—	—	—
	Λοιπαὶ χῶραι—Autres pays	»	—	—	1.187	29.100	—	—	327	18.120
	Σύνολον—Total	»	58	2.420	5.147	135.120	226	3.000	1.731	79.745
$18\gamma_3$.—c_3.	64. Παραφίνη. — Paraffine.									
	Βέλγιον—Belgique	χιλιόγ.-kil.	—	—	—	—	—	—	24	700
	Γαλλία—France	»	2	60	3.924	42.660	—	—	151	3.058
	Γερμανία—Allemagne	»	25	700	772	28.800	493	13.000	1.197	37.760
	Ἡν. Πολιτεῖαι—États-Unis	»	—	—	—	—	—	—	71	3.200
	Κάτω Χῶραι—Pays-Bas	»	—	—	—	—	—	—	—	—
	M. Βρεττανία—G. Bretagne	»	—	—	1.285	31.900	—	—	1.050	13.900
	Τουρκία—Turquie	»	—	—	—	—	—	—	—	—
	Λοιπαὶ χῶραι—Autres pays	»	1.016	7.700	2.875	47.418	—	—	440	9.000
	Σύνολον—Total	»	1.043	8.460	8.856	150.778	493	13.000	2.933	67.618
$18\gamma_3$.—c_3.	65. Κηριζίνη. — Cérésine									
	Γαλλία—France	χιλιόγ. kil.	—	—	—	—	—	—	127	2.476
	Γερμανία—Allemagne	»	—	—	591	15.000	26	550	26	550
	Ἰταλία—Italie	»	—	—	—	—	—	—	—	—
	Λοιπαὶ χῶραι—Autres pays	»	—	—	24	1.000	—	—	16	770
	Σύνολον—Total	»	—	—	615	16.000	26	550	169	3.796
19α.—a.	66. Κηρία ἐκ στεατίνης καὶ παραφίνης. — Bougies de stéarine et de paraffine.									
	Βέλγιον—Belgique	χιλιόγ. kil.	—	—	432	20.000	—	—	—	—
	Γαλλία—France	»	360	12.000	1.220	31.700	8	160	1.134	22.660
	Κάτω Χῶραι—Pays-Bas	»	449	12.000	4.201	194.500	217	7.000	6.263	270.900
	M. Βρεττανία—G. Bretagne	»	—	—	136	6.835	36	15.000	72	16.835
	Λοιπαὶ χῶραι—Autres pays	»	118	3.020	1.660	57.375	77	3.200	893	33.520
	Σύνολον—Total	»	927	27.020	7.649	310.410	338	25.360	8.362	343.915

ΠΙΝΑΞ Α'. (Συνέχεια) — TABLEAU A. (Suite)

Κλάσεις Δασμολογίου Classes du Tarif	Ἐμπορεύματα Marchandises — Χῶραι προελεύσεως Pays de provenance	Μονάς ποσότητος Unité de quantité	1929 Δεκέμβριος Décembre Ποσότης Quantité	1929 Δεκέμβριος Décembre Δραχμαὶ Drachmes	1929 Ἰανουάριος—Δεκέμβρ. Janvier—Décembre Ποσότης Quantité	1929 Ἰανουάριος—Δεκέμβρ. Janvier—Décembre Δραχμαὶ Drachmes	1928 Δεκέμβριος Décembre Ποσότης Quantité	1928 Δεκέμβριος Décembre Δραχμαὶ Drachmes	1928 Ἰανουάριος—Δεκέμβρ. Janvier—Décembre Ποσότης Quantité	1928 Ἰανουάριος—Δεκέμβρ. Janvier—Décembre Δραχμαὶ Drachmes
	Ε. Πνευματώδη ποτά. — Boissons alcooliques.									
21.	67. Οἶνοι κοινοί. — Vins ordinaires.									
	Γαλλία—France	χιλιόγ. kil.	23.067	588.850	173.474	3.619.970	15.637	341.920	197.953	4.117.284
	Ἰταλία—Italie	»	127	3.100	5.267	126.950	524	7.600	5.558	63.500
	Μ. Βρεττανία—G. Bretagne	»	—	—	471	12.990	83	3.650	1.847	38.800
	Λοιπαὶ χῶραι—Autres pays	»	902	19.900	15.505	238.800	147	1.380	19.219	377.960
	Σύνολον—Total	»	24.096	611.850	194.715	3.998.710	16.391	354.550	224.577	4.597.544
22.	68. Οἶνοι ὀρεκτικοὶ καὶ φαρμακευτικοί. — Vins appéritifs et pharmaceutiques.									
	Γαλλία—France	χιλιόγ. kil.	375	10.700	4.944	159.160	275	7.300	2.964	76.050
	Ἰταλία—Italie	»	723	17.700	10.251	257.750	136	3.000	8.346	223.010
	Μ. Βρεττανία—G. Bretagne	»	—	—	316	25.100	—	—	—	—
	Λοιπαὶ χῶραι—Autres pays	»	—	—	—	—	—	—	729	15.800
	Σύνολον—Total	»	1.098	28.400	15.514	442.010	411	10.300	12.039	314.860
23.	69. Οἶνοι μηλῖται, ἀπῖται καὶ ἐκ λοιπῶν καρπῶν. — Cidres, poirés et autres vins de fruits.									
	Γαλλία—France	χιλιόγ.-kil.	—	—	—	—	—	—	78	2.000
	Ἰταλία—Italie	»	—	—	—	—	—	—	—	—
	Μ. Βρεττανία—G. Bretagne	»	—	—	—	—	—	—	—	—
	Λοιπαὶ χῶραι—Autres pays	»	39	450	39	450	—	—	—	—
	Σύνολον—Total	»	39	450	39	450	—	—	78	2.000
24.	70. Οἰνόπνευμα. — Alcool.									
	Γαλλία—France	χιλιόγ. kil.	—	—	50.675	621.220	—	—	36.780	357.000
	Μ. Βρεττανία—G. Bretagne	»	—	—	12.669	192.500	—	—	25	2.200
	Οὐγγαρία—Hongrie	»	53.041	477.000	599.288	4.695.500	6.209	62.000	512.665	4.933.000
	Ρωσσία—Russie	»	16.937	339.400	954.823	9.150.365	48.721	383.130	645.250	6.342.130
	Τσεχοσλοβακία—Tchécoslov.	»	—	—	10.846	96.000	—	—	—	—
	Λοιπαὶ χῶραι—Autres pays	»	138.997	1.269.900	1.480.811	13.636.310	36.010	377.500	1.442.642	12.151.736
	Σύνολον—Total	»	208.975	2.086.300	3.109.112	28.391.895	90.940	822.630	2.637.362	23.786.066
25.	71. Ἀπόσταγμα οἴνου. — Eau de vie de vins.									
	Γαλλία—France	χιλιόγ. kil.	36	2.300	1.742	90.500	27	2.000	2.089	97.950
	Ἰταλία—Italie	»	—	—	52	5.150	—	—	88	9.000
	Οὐγγαρία—Hongrie	»	319	30.000	2.396	141.150	—	—	5.703	370.700
	Λοιπαὶ χῶραι—Autres pays	»	—	—	—	—	—	—	—	—
	Σύνολον—Total	»	355	32.300	4.689	275.800	27	2.000	7.925	534.650
25.	72. Ἡδύποτα. — Liqueurs.									
	Γαλλία—France	χιλιόγ. kil.	263	23.000	4.693	316.850	305	19.575	5.730	323.885
	Δανία—Danemark	»	—	—	1.714	148.000	179	16.000	2.155	126.000
	Ἰταλία—Italie	»	—	—	274	10.700	—	—	124	5.600
	Κάτω Χῶραι—Pays-Bas	»	—	—	156	14.000	—	—	154	9.500
	Μ. Βρεττανία—G. Bretagne	»	—	—	1.044	57.600	—	—	2.189	151.300
	Λοιπαὶ χῶραι—Autres pays	»	5	400	138	6.060	—	—	23	1.700
	Σύνολον—Total	»	268	23.400	8.019	553.210	484	35.575	10.375	622.985
25.	73. Λοιπὰ οἰνοπνευματώδη ποτά. — Autres boissons alcooliques.									
	Γαλλία—France	χιλιόγ. kil.	478	30.400	5.657	425.450	639	41.500	5.394	278.850
	Ἰταλία—Italie	»	—	—	99	6.300	—	—	587	26.000
	Μ. Βρεττανία—G. Bretagne	»	2.627	197.800	16.549	1.203.275	2.477	178.925	18.423	990.325
	Λοιπαὶ χῶραι—Autres pays	»	183	14.000	2.273	173.145	—	—	484	25.350
	Σύνολον—Total	»	3.288	242.200	24.578	1.808.170	3.116	220.425	24.888	1.320.525
26.	74. Ζῦθος. — Bière.									
	Γερμανία—Allemagne	χιλιόγ. kil.	664	7.000	2.319	41.020	238	25.000	3.243	86.660
	Ἰταλία—Italie	»	—	—	—	—	—	—	235	11.300
	Κάτω Χῶραι—Pays-Bas	»	—	—	2.394	32.700	127	4.700	3.493	65.500
	Λοιπαὶ χῶραι—Autres pays	»	—	—	568	11.250	—	—	426	7.150
	Σύνολον—Total	»	664	7.000	5.311	84.970	365	29.700	7.397	170.610
	Ζ. Ζάκχαρις καὶ ζαχαροπλαστικῆς προϊόντα. — Sucre et produits de la confiserie.									
28.	75. Ζάκχαρις. — Sucre.									
	Ἀγγλικαὶ Ἰνδίαι-Indes Angl.	τόνν. tonn.	—	—	31	153.000	—	—	502	2.952.800
	Αἴγυπτος—Égypte	»	—	1.000	8	46.675	1	10.135	119	911.875
	Αὐστρία—Autriche	»	—	—	12	62.055	—	—	27	250.640
	Βέλγιον—Belgique	»	—	—	—	—	—	—	—	—
	Γαλλία—France	»	—	4.550	1	9.525	—	—	1	7.710
	Γιουγκοσλαυΐα-Yougoslavie	»	646	3.142.000	2.166	10.958.552	3	23.000	68	529.000
	Ἡν. Πολιτεῖαι—États-Unis	»	—	—	84	537.930	11	65.080	357	2.415.722
	Ἰταλία—Italie	»	64	334.500	652	3.409.335	40	364.300	858	7.210.835
	Κάτω Χῶραι—Pays-Bas	»	5	30.000	49	280.530	7	45.000	24	166.000
	Μ. Βρεττανία—G. Bretagne	»	—	—	104	519.045	—	—	338	2.085.450
	Ὁλλ. Ἰνδίαι-Indes Néerland.	»	535	2.596.600	4.267	22.365.920	1.093	6.676.100	9.054	62.162.698
	Οὐγγαρία—Hongrie	»	535	2.797.700	6.637	35.199.900	1.012	6.401.250	6.877	56.658.332
	Τσεχοσλοβακία-Tchécoslov.	»	4.459	21.849.885	48.856	249.695.115	3.643	25.260.384	37.390	280.282.830
	Λοιπαὶ χῶραι—Autres pays	»	55	252.960	423	2.077.960	19	155.304	5.232	35.531.326
	Σύνολον—Total	»	6.299	31.009.195	63.290	325.315.540	5.829	39.003.553	60.847	451.065.218

ΠΙΝΑΞ Α'. (Συνέχεια) TABLEAU A. (Suite)

Κλάσεις Δασμολογίου Classes du Tarif	Ἐμπορεύματα Marchandises — Χῶραι προελεύσεως Pays de provenance	Μονάς ποσότητος Unité de quantité	1929 Δεκέμβριος Décembre Ποσότης Quantité	1929 Δεκέμβριος Décembre Δραχμαὶ Drachmes	1929 Ἰανουάριος—Δεκέμβρ. Janvier—Décembre Ποσότης Quantité	1929 Ἰανουάριος—Δεκέμβρ. Janvier—Décembre Δραχμαὶ Drachmes	1928 Δεκέμβριος Décembre Ποσότης Quantité	1928 Δεκέμβριος Décembre Δραχμαὶ Drachmes	1928 Ἰανουάριος—Δεκέμβρ. Janvier—Décembre Ποσότης Quantité	1928 Ἰανουάριος—Δεκέμβρ. Janvier—Décembre Δραχμαὶ Drachmes
29α.—a.	76. Ἀμυλοσάκχαρον καὶ ὀπωροσάκχαρον — Glucose et lévulose.									
	Ἡν. Πολιτεῖαι—États-Unis.	χιλιόγ.-kil.	12.127	109.000	345.426	2.338.425	29.895	188.364	440.237	3.322.064
	Τσεχοσλοβακία-Tchécoslov.	»	—	—	—	—	—	—	—	—
	Λοιπαὶ χῶραι—Autres pays.	»	142	1.450	3.083	31.522	108	450	5.885	82.036
	Σύνολον—Total	»	12.269	110.450	348.509	2.369.947	30.003	188.814	446.122	3.404.100
33.	77. Ἰλὺς σακχάρεως (μελάσσα). — Mélasses.									
	Αἴγυπτος—Égypte.	χιλιόγ. kil.	—	—	—	—	—	—	399.773	3.900.000
	Βουλγαρία—Bulgarie	»	—	—	—	—	—	—	—	—
	Ἡν. Πολιτεῖαι—États-Unis.	»	—	—	365	6.400	—	—	24	50
	Οὐγγαρία—Hongrie.	»	—	—	—	—	—	—	—	—
	Ρουμανία—Roumanie.	»	—	—	—	—	—	—	—	—
	Τσεχοσλοβακία-Tchécoslov.	»	—	—	—	—	—	—	—	—
	Λοιπαὶ χῶραι—Autres pays.	»	10.000	15.000	2.307.236	3.850.200	—	—	2.054.270	7.132.500
	Σύνολον—Total	»	10.000	15.000	2.307.601	3.856.600	—	—	2.454.067	11.032.550
33.	78. Ἔψημα (πετμέζι). — Sapa (pétimési).									
	Αἴγυπτος—Égypte.	χιλιόγ. kil.	—	—	—	—	—	—	—	—
	Βουλγαρία—Bulgarie	»	—	—	5	200	3	60	35	660
	Ἡν. Πολιτεῖαι—États-Unis.	»	—	—	—	—	—	—	—	—
	Οὐγγαρία—Hongrie.	»	—	—	—	—	—	—	—	—
	Ρουμανία—Roumanie.	»	—	—	—	—	—	—	—	—
	Τσεχοσλοβακία—Tchécoslov.	»	2.901	15.000	2.901	15.000	—	—	—	—
	Λοιπαὶ χῶραι—Autres pays.	»	13	250	320	5.600	—	—	—	—
	Σύνολον—Total	»	2.914	15.250	3.226	20.800	3	60	35	660
34α.—a.	79. Κακάον εἰς βαλάνους. — Cacao en fèves.									
	Ἀγγλικαὶ Ἰνδίαι Indes Angl.	χιλιόγ. kil.	13.338	271.200	85.335	2.022.800	24.923	855.000	63.685	1.815.000
	Γαλλία—France.	»	47.264	1.058.500	166.664	3.610.360	2.447	63.000	92.625	2.462.000
	Γερμανία—Allemagne.	»	1.675	33.000	57.701	1.468.400	11.828	266.000	168.196	4.535.250
	Ἡν. Πολιτεῖαι—États-Unis.	»	—	—	—	—	—	—	7	210
	Κάτω Χῶραι—Pays-Bas.	»	31.188	718.000	197.826	5.435.000	6.822	175.000	259.668	6.828.560
	Μ. Βρεττανία—G. Bretagne.	»	257	5.000	52.949	1.116.500	—	—	51.837	1.238.700
	Λοιπαὶ χῶραι—Autres pays.	»	26.496	821.100	355.672	9.822.300	6.934	245.000	36.864	1.338.210
	Σύνολον—Total	»	120.218	2.906.800	916.197	23.525.360	52.954	1.607.000	672.832	18.217.930
34β.—b.	80. Κακάον εἰς κόνιν, εἰς τύπους, εἰς πλάκας. — Cacao en poudre, en pains, en tablettes.									
	Γαλλία—France.	χιλιόγ. kil.	—	—	69	1.900	—	—	24	935
	Ἡν. Πολιτεῖαι—États-Unis.	»	28	3.170	75	4.900	1	15	119	5.775
	Κάτω Χῶραι—Pays-Bas.	»	38	2.250	4.140	161.770	338	16.200	4.445	270.800
	Μ. Βρεττανία—G. Bretagne.	»	46	3.180	131	7.950	219	10.240	1.337	39.225
	Λοιπαὶ χῶραι—Autres pays.	»	—	—	757	70.595	226	9.400	696	30.060
	Σύνολον—Total	»	112	8.600	5.172	247.115	784	35.855	6.621	346.795
35α.—a.	81. Σοκολάτα. — Chocolat.									
	Βέλγιον—Belgique.	χιλιόγ. kil.	—	—	—	—	3	210	5	360
	Γαλλία—France.	»	481	46.250	1.448	121.065	27	1.770	1.840	137.945
	Ἑλβετία—Suisse	»	2.400	187.070	24.896	1.781.362	4.290	293.830	30.733	2.782.810
	Ἡν. Πολιτεῖαι—États-Unis.	»	218	11.290	2.882	123.280	711	28.580	2.307	123.900
	Ἰταλία—Italie.	»	253	20.900	681	41.460	120	10.000	421	34.440
	Λοιπαὶ χῶραι—Autres pays.	»	133	7.160	748	36.100	215	19.980	1.277	103.105
	Σύνολον—Total	»	3.485	272.670	30.655	2.103.267	5.366	354.370	36.583	3.182.560
35δ ε.—d,e.	82. Κομφέτα καὶ καραμέλλαι. — Dragées et bonbons (caramels).									
	Αἴγυπτος—Égypte	χιλιόγ. kil.	8	280	154	6.660	3	150	104	4.020
	Γαλλία—France.	»	740	27.800	8.688	471.490	973	53.300	6.963	361.955
	Ἡν. Πολιτεῖαι—États-Unis.	»	641	42.250	51.113	2.880.150	3.986	157.150	35.448	1.789.100
	Ἰταλία—Italie.	»	695	30.800	4.647	231.150	953	53.850	4.117	180.210
	Κάτω Χῶραι—Pays-Bas.	»	—	—	1.849	66.000	1.054	35.000	5.754	169.000
	Μ. Βρεττανία—G. Bretagne.	»	582	20.550	4.390	233.330	258	7.000	5.586	251.125
	Λοιπαὶ χῶραι—Autres pays.	»	186	8.240	2.978	153.820	4	190	770	46.760
	Σύνολον—Total	»	2.852	129.920	73.819	4.042.600	7.231	306.640	58.742	2.802.170
35ζ.—f.	83. Χαλβᾶς. — Halva.									
	Αἴγυπτος—Egypte.	χιλιόγ. kil.	—	—	6	150	—	—	10	1.220
	Τουρκία—Turquie.	»	6	150	27	550	—	—	8	160
	Λοιπαὶ χῶραι—Autres pays.	»	—	—	5	100	—	—	10	180
	Σύνολον—Total	»	6	150	38	800	—	—	28	1.560
35λ.—k.	84. Μαρμελάδαι, πηκταί, γλυκίσματα. — Marmelades, gélées, confitures.									
	Αἴγυπτος—Égypte.	χιλιόγ. kil.	162	6.190	2.493	94.140	364	14.700	2.069	72.555
	Γαλλία—France.	»	9	400	269	15.750	21	860	250	10.220
	Ἑλβετία—Suisse	»	—	—	375	12.420	—	—	247	15.160
	Ἡν. Πολιτεῖαι—États-Unis.	»	11	340	690	31.910	11	330	555	17.080
	Ἰταλία—Italie.	»	—	—	159	7.020	4	120	113	3.740
	Μ. Βρεττανία—G. Bretagne.	»	297	8.500	1.891	69.295	454	8.050	5.250	205.575
	Λοιπαὶ χῶραι—Autres pays.	»	33	1.850	555	21.795	149	4.730	754	34.815
	Σύνολον—Total	»	512	17.280	6.432	252.330	1.003	28.790	9.238	359.145

Κλάσεις Δασμολογίου Classes du Tarif	Ἐμπορεύματα Marchandises — Χῶραι προελεύσεως Pays de provenance	Μονὰς ποσότητος Unité de quantité	1929 Δεκέμβριος Décembre Ποσότης Quantité	1929 Δεκέμβριος Décembre Δραχμαὶ Drachmes	1929 Ἰανουάριος—Δεκέμβρ. Janvier—Décembre Ποσότης Quantité	1929 Ἰανουάριος—Δεκέμβρ. Janvier—Décembre Δραχμαὶ Drachmes	1928 Δεκέμβριος Décembre Ποσότης Quantité	1928 Δεκέμβριος Décembre Δραχμαὶ Drachmes	1928 Ἰανουάριος—Δεκέμβρ. Janvier—Décembre Ποσότης Quantité	1928 Ἰανουάριος—Δεκέμβρ. Janvier—Décembre Δραχμαὶ Drachmes
	Η. Δέρματα. Εἴδη ἐκ δέρματος. Μηλωταί. — Peaux. Articles en peau. Pelleterie.									
36.	85. Δέρματα ἀκατέργαστα. — Peaux brutes.									
	Ἀβησσυνία—Abyssinie . . .	χιλιόγ. kil.	11.854	458.000	236.014	8.241.280	56.883	1.701.120	213.486	7.556.240
	Ἀγγλ. Ἰνδίαι—Indes Angl. .	»	33.057	864.510	1.642.305	60.403.845	170.301	6.782.360	1.203.070	42.779.030
	Αἴγυπτος—Égypte.	»	2.759	53.500	298.086	11.001.290	70.186	2.541.195	602.762	18.906.895
	Ἀλγέριον—Algérie	»	25.471	697.340	132.465	3.729.340	13.106	440.000	42.057	1.526.000
	Ἀργεντινὴ—Argentine . . .	»	46.216	1.146.360	578.259	19.002.666	89.658	2.559.906	343.240	11.660.700
	Βέλγιον—Belgique	»	8.150	237.500	99.639	4.306.450	4.206	247.900	17.132	881.600
	Γαλλία—France.	»	22.434	455.000	387.732	12.180.830	18.576	648.540	412.029	14.187.210
	Γαλ. Ἀφρικὴ—Afrique Fran.	»	—	—	36.630	1.357.760	—	—	9.573	420.000
	Γερμανία—Allemagne. . . .	»	—	—	76.804	3.660.765	6.321	308.000	99.340	3.878.700
	Ἡν. Πολιτεῖαι—États-Unis.	»	23.748	470.200	316.301	9.211.779	36.162	1.242.111	141.796	4.123.357
	Ἰταλία—Italie	»	31.609	865.000	175.184	3.741.300	13.176	129.000	86.590	2.741.640
	Ἰταλ. Ἀφρικὴ—Afrique Ital.	»	6.320	100.000	21.212	670.200	1.127	20.000	19.316	363.000
	Κάτω Χῶραι—Pays-Bas. . .	»	9.530	238.000	31.725	1.426.500	1.114	25.000	62.077	1.972.470
	Τουρκία—Turquie.	»	—	—	15.403	484.000	1.402	28.000	7.854	171.500
	Λοιπαὶ χῶραι—Autres pays.	»	96.780	2.963.012	1.771.239	66.774.386	155.327	5.229.203	1.259.798	43.574.142
	Σύνολον—Total . .	»	**320.928**	**8.548.452**	**5.821.998**	**206.195 391**	**637.545**	**21.902 335**	**4.520.120**	**154.682.484**
37.	86. Δέρματα κατειργασμένα. — Peaux préparées.									
	Βέλγιον—Belgique	χιλιόγ.-kil.	5.741	706.500	63.809	9.784.200	5.038	473.160	45.792	6.374.660
	Γαλλία—France.	»	9.112	2.836.550	106.443	36.988.420	5.753	1.735.675	105.182	33.807.740
	Γερμανία—Allemagne. . . .	»	2.450	1.188.300	38.630	17.533.568	2.570	1.011.050	33.150	14.984.450
	Ἡν. Πολιτεῖαι—États-Unis.	»	4.983	2.794.500	73.935	40.536.818	4.856	2.912.925	80.896	41.155.875
	Ἰταλία—Italie	»	153	50.000	4.729	1.947.300	63	18.200	2.175	922.650
	Μ. Βρεττανία—G. Bretagne.	»	152	69.200	6.060	2.471.770	399	115.673	9.440	3.394.723
	Τουρκία—Turquie	»	—	—	430	37.000	—	—	1.523	186.200
	Λοιπαὶ χῶραι—Autres pays.	»	2.163	709.825	47.470	7.294.027	3.942	618.275	42.103	5.218.145
	Σύνολον—Total . .	»	**24.754**	**8.354.875**	**341.506**	**116.593.103**	**22.621**	**6.884.958**	**320.261**	**106.044.443**
38.—40.	87. Ἀρβύλαι, ὑποδήματα, ἐμβάδες. — Brodequins, souliers, pantoufles.									
	Γαλλία—France.	χιλιόγ.-kil.	34	8.520	826	193.015	14	3.900	653	150.228
	Ἡν. Πολιτεῖαι—États-Unis.	»	167	17.090	2.833	321.710	249	39.460	1.439	320.580
	Ἰταλία—Italie	»	2	450	37	9.200	6	700	41	16.700
	Μ. Βρεττανία—G. Bretagne.	»	21	8.610	363	74.660	4	2.250	381	112.950
	Λοιπαὶ χῶραι—Autres pays.	»	159	40.010	1.758	295.470	20	6.570	766	198.320
	Σύνολον—Total . .	»	**383**	**74.680**	**5.817**	**894.085**	**293**	**52.880**	**3.280**	**798.778**
41θ.—h.	88. Ἱμάντες μηχανῶν ἐκ δέρματος. — Courroies de transmission en peau.									
	Βέλγιον—Belgique	χιλιόγ.-kil.	900	158.600	24.213	3.241.750	1.980	232.000	35.096	3.798.920
	Γαλλία—France.	»	422	27.700	14.502	2.138.230	639	117.025	10.335	1.570.125
	Γερμανία—Allemagne. . . .	»	610	73.500	15.307	1.994.670	730	98.050	9.595	1.441.530
	Ἡν. Πολιτεῖαι—États-Unis.	»	—	—	456	122.650	8	1.200	770	103.300
	Μ. Βρεττανία—G. Bretagne.	»	227	22.150	5.281	827.850	5.831	56.500	10.309	612.950
	Λοιπαὶ χῶραι—Autres pays.	»	1.811	219.100	16.052	2.096.040	836	49.000	10.919	1.043.200
	Σύνολον—Total . .	»	**3.970**	**501.050**	**75.811**	**10.421.190**	**10.024**	**553 775**	**77.054**	**8.570.025**
42.	89. Χειρόκτια ἐκ δέρματος. — Gants de peau.									
	Γαλλία—France.	ζεύγη-pair.	4.661	519.970	20.823	2.216.260	7.747	759.000	21.276	2.007.140
	Γερμανία—Allemagne. . . .	»	199	22.100	2.640	262.000	99	13.280	1.384	142.430
	Ἡν. Πολιτεῖαι—États-Unis.	»	—	—	88	8.360	7	650	79	7.300
	Ἰταλία—Italie.	»	1.696	129.100	11.129	781.630	1.149	87.000	9.581	697.660
	Μ. Βρεττανία—G. Bretagne.	»	113	19.025	504	55.300	2	150	110	9.110
	Τσεχοσλοβακία—Tchécoslov.	»	3.244	305.700	17.808	1.727.300	1.196	120.800	4.468	419.980
	Λοιπαὶ χῶραι—Autres pays.	»	3.161	279.850	6.536	597.650	200	20.000	721	62.420
	Σύνολον—Total . .	»	**13.074**	**1.275.745**	**59.528**	**5.648.500**	**10.400**	**1.000.880**	**37.619**	**3.346.040**
	Θ. Δασικὰ προϊόντα. Εἴδη ἐκ ξύλων. — Produits forestiers. Articles en bois.									
44α.—a.	90. Καυσόξυλα. — Bois à brûler.									
	Ἀλβανία—Albanie	χιλιόγ.-kil.	455.063	171.900	4.085.314	1.599 800	407.723	131.500	2.845.861	1.283.900
	Γιουγκοσλαυία-Yougoslavie.	»	8.609.584	3.615.500	51.481.912	21.822.393	6.448.930	3.625.000	41.799.944	24.037.168
	Δωδεκάνησος—Dodécanèse .	»	—	—	92.480	60.620	—	—	78.355	38.000
	Ἰταλία—Italie	»	—	—	15.975	11.520	—	—	34.403	35.000
	Τουρκία—Turquie	»	192.847	209.000	1.635.766	998.750	—	—	1.165.586	606.110
	Λοιπαὶ χῶραι—Autres pays.	»	3.450	6.100	1.130.702	510.700	46.930	22.000	205.665	119.200
	Σύνολον—Total . .	»	**9.260.944**	**4.002.500**	**58.442.149**	**25.003.783**	**6.903.583**	**3.781.500**	**46.129.814**	**26.119.378**
44β.—b.	91. Ξυλάνθρακες. — Charbons de bois.									
	Ἀλβανία—Albanie	χιλιόγ.-kil.	97.657	180.000	9.837.306	18.019.300	333.831	615.000	8.980.992	15.967.700
	Βουλγαρία—Bulgarie	»	1.280.661	2.282.500	8.806.119	15.088.650	1.381.127	2.391.000	5.189.271	8.800.020
	Γιουγκοσλαυία-Yougoslavie.	»	1.796.616	2.743.000	12.609.155	19.434.300	1.314.847	2.545.000	11.535.945	17.538.990
	Δωδεκάνησος—Dodécanèse .	»	—	—	160	500	—	—	—	—
	Τουρκία—Turquie	»	93.959	151.000	814.785	1.381.000	—	—	411.102	768.400
	Τύνις—Tunisie	»	—	—	123.619	70.000	—	—	1.271.198	2.411.000
	Λοιπαὶ χῶραι—Autres pays.	»	—	—	529.930	986.000	250	400	499.219	860.900
	Σύνολον—Total . .	»	**3.268.893**	**5.356.500**	**32.721.074**	**54.979.750**	**3.030.055**	**5.551.400**	**27.887.727**	**46.347.010**

Κλάσεις Δασμολογίου Classes du Tarif	Ἐμπορεύματα Marchandises — Χῶραι προελεύσεως Pays de provenance	Μονάς ποσότητος Unité de quantité	1929 Δεκέμβριος Décembre Ποσότης Quantité	1929 Δεκέμβριος Décembre Δραχμαὶ Drachmes	1929 Ἰανουάριος—Δεκέμβρ. Janvier—Décembre Ποσότης Quantité	1929 Ἰανουάριος—Δεκέμβρ. Janvier—Décembre Δραχμαὶ Drachmes	1928 Δεκέμβριος Décembre Ποσότης Quantité	1928 Δεκέμβριος Décembre Δραχμαὶ Drachmes	1928 Ἰανουάριος—Δεκέμβρ. Janvier—Décembre Ποσότης Quantité	1928 Ἰανουάριος—Δεκέμβρ. Janvier—Décembre Δραχμαὶ Drachmes
45,46 πλὴν excep. 45ε.-e	92. Ξυλεία οἰκοδομικῆς. — Bois de construction.									
	Αὐστρία—Autriche	χιλ.-kil.	49.269	126.000	1.812.585	2.431.500	63.270	90.000	987.810	1.705.700
		κ.μ.-m.c.	85		2.793		111		1.733	
	Βουλγαρία—Bulgarie	χιλ.-kil.	32.499	67.500	328.439	660.200	66.120	134.500	833.349	2.027.710
		κ.μ.-m.c.	57		574		116		1.525	
	Γαλλία—France	χιλ.-kil.	99.932	395.500	536.696	1.044.100	117.420	126.000	250.675	474.775
		κ.μ.-m.c.	175		932		205		431	
	Γερμανία—Allemagne	χιλ.-kil.	151.050	218.000	899.450	2.014.500	7.410	10.000	222.659	692.530
		κ.μ.-m.c.	265		1.570		13		386	
	Γιουγκοσλαυΐα-Yougoslavie	χιλ.-kil.	7.379.770	13.498.200	114.802.142	214.957.373	7.312.878	13.376.400	101.589.750	186.093.258
		κ.μ.-m.c.	12.931		200.209		12.793		178.002	
	Ἡν. Πολιτεῖαι—États-Unis	χιλ.-kil.	151.845	909.900	2.970.177	12.984.100	—	—	1.096.501	3.337.966
		κ.μ.-m.c.	264		3.984		—		1.890	
	Ἰταλία—Italie	χιλ.-kil.	18.810	28.000	2.446.205	5.360.000	26.790	82.000	2.468.943	5.131.186
		κ.μ.-m.c.	33		5.475		47		4.312	
	Πολωνία—Pologne	χιλ.-kil.	—	—	—	—	—	—	14.250	28.000
		κ.μ.-m.c.	—		—		—		25	
	Ρουμανία—Roumanie	χιλ.-kil.	7.079.625	13.530.200	103.744 394	208.520.070	7.117.020	14.841.100	83.901.110	166.481.199
		κ.μ.-m.c.	12.418		181.909		12.486		146.920	
	Σουηδία—Suède	χιλ.-kil.	931.800	2.106.500	18.664.899	42.673.450	531.930	1.040.800	13.792.974	30.068.710
		κ.μ.-m.c.	1.640		32.715		813		24.106	
	Τουρκία—Turquie	χιλ.-kil.	24.457	85.000	243.594	619.100	19.380	70.000	259.234	672.500
		κ.μ.-m.c.	37		390		34		374	
	Τσεχοσλοβακία—Tchécoslov.	χιλ.-kil.	25.650	100.000	1.772.675	3.711.520	48.450	100.000	2.179.680	3.897.700
		κ.μ.-m.c.	45		3.099		85		3.724	
	Λοιπαὶ χῶραι-Autres pays	χιλ.-kil.	160.438	476.400	1.549.137	3.996.520	29.070	64.000	799.056	2.046.000
		κ.μ.-m.c.	277		2.656		51		1.353	
45ε.—e.	Σύνολον—Total	χιλ.-kil.	16.108.136	31.541.200	249.770.294	498.972.433	15.339.738	29.934.800	208.395.982	402.660.234
		κ.μ.-m.c.	28.227		436.327		26.760		364.781	
	93. Σανίδες διὰ κιβώτια. — Planches de bois ouvrées pour caisses.									
	Γερμανία—Allemagne	χιλιόγ.-kil.	—	—	28	160	—	—	—	—
	Γιουγκοσλαυΐα-Yougoslavie	»	—	—	33.175	100.000	—	—	—	—
	Ἡν. Πολιτεῖαι—États-Unis	»	—	—	—	—	—	—	—	—
	Ἰταλία—Italie	»	—	—	—	—	—	—	—	—
	Ρουμανία—Roumanie	»	—	—	355	1.000	—	—	10.628	33.000
	Λοιπαὶ χῶραι—Autres pays	»	355	1.200	3.319	23.600	18.900	51.000	18.900	51.000
	Σύνολον—Total	»	355	1.200	36.877	124.760	18.900	51.000	29.523	84.000
47.	94. Ξυλεία ἐπιπλοποιΐας. — Bois d'ébénisterie.									
	Γαλλία—France	χιλιόγ.-kil.	48.049	528.950	280.345	3.889.570	14.408	168.800	249.642	3.796.350
	Ἡν. Πολιτεῖαι—États-Unis	»	2.137	23.000	46.355	429.759	—	—	62.236	509.200
	Ἰταλία—Italie	»	4.033	60.000	9.089	131.000	—	—	20.050	106.630
	Ρουμανία—Roumanie	»	—	—	14.348	149.000	—	—	—	—
	Τουρκία—Turquie	»	—	—	10.411	78.500	—	—	5.114	37.000
	Λοιπαὶ χῶραι—Autres pays	»	111.608	1.157.200	817.563	8.177.605	16.335	173.000	418.277	4.016.160
	Σύνολον—Total	»	165.827	1.769.150	1.178.111	12.855.425	30.743	341.800	755.319	8.465.640
48.	95. Ξυλεία βαρελοποιΐας. — Bois pour futailles.									
	Γαλλία—France	χιλιόγ.-kil.	287	2.000	22.382	174.800	6.310	61.000	29.880	262.200
	Γιουγκοσλαυΐα-Yougoslavie	»	708.645	939.000	7.593.655	11.677.500	313.740	466.500	4.505.291	7.891.250
	Ἡν. Πολιτεῖαι—États-Unis	»	11.061	21.000	27.184	201.500	—	—	4.877	37.800
	Ἰταλία—Italie	»	297.698	615.000	642.772	1.606.600	26.779	51.000	102.504	146.500
	Ρουμανία—Roumanie	»	71.370	300.000	568.841	2.490.000	—	—	267.952	1.029.000
	Τουρκία—Turquie	»	11.821	70.000	266.490	1.239.750	7.130	22.000	477.173	2.051.900
	Λοιπαὶ χῶραι—Autres pays	»	51	1.120	1.036.226	3.904.330	55.619	253.700	234.674	901.140
	Σύνολον—Total	»	1.100.931	1.948.120	10.157.550	21.294.570	409.578	854.200	5.622.351	12.319.890
49.	96. Ἔπιπλα ἐν γένει. — Meubles en général.									
	Αὐστρία—Autriche	χιλιόγ.-kil.	117	5.200	5.905	430.420	1.142	33.500	1.994	60.950
	Βέλγιον—Belgique	»	9	300	9	300	—	—	845	55.000
	Γαλλία—France	»	1.849	457.020	7.472	1.178.670	323	23.570	6.698	604.900
	Γερμανία—Allemagne	»	532	31.510	8.752	452.310	870	38.150	9.158	388.070
	Ἡν. Πολιτεῖαι—États-Unis	»	163	7.150	2.702	68.930	5	1.100	7.863	206.900
	Ἰταλία—Italie	»	1.075	20.300	5.161	404.800	79.853	66.900	84.260	597.400
	M. Βρεττανία—G. Bretagne	»	456	23.520	2.452	283.020	195	14.680	2.079	238.010
	Τσεχοσλοβακία—Tchécoslov.	»	—	—	1.640	70.800	540	35.000	5.153	308.250
	Λοιπαὶ χῶραι—Autres pays	»	2.406	59.690	8.489	326.790	303	34.450	4.805	402.515
	Σύνολον—Total	»	6.607	604.690	42.532	3.216.040	83.231	247.350	122.855	2.861.995
50ν.—m.	97. Βαρέλια ξύλινα. — Futailles.									
	Αἴγυπτος—Égypte	χιλιόγ.-kil.	—	—	26.363	147.780	—	—	16.016	114.960
	Γαλλία—France	»	278	1.100	9.132	33.370	3.890	9.550	13.452	83.065
	Γερμανία—Allemagne	»	767	3.195	10.402	46.971	182	800	5.333	29.208
	Δωδεκάνησος—Dodécanèse	»	—	—	420	1.500	150	—	150	—
	Ἡν. Πολιτεῖαι—États-Unis	»	2.426	18.240	64.109	319.150	13.041	72.100	103.372	554.621
	Ἰταλία—Italie	»	8.000	50.000	101.986	414.900	23	100	251.811	1.292.890
	M. Βρεττανία—G. Bretagne	»	656	3.290	17.472	82.591	1.759	6.000	21.063	91.706
	Λοιπαὶ χῶραι—Autres pays	»	308	875	294.032	967.135	3.207	31.400	44.673	335.308
	Σύνολον—Total	»	12.435	76.700	523.916	2.013.397	22.232	119.950	455.870	2.501.758
51δ η.—d-g.	98. Φελλὸς ἐν γένει. — Liège en général.									
	Γαλλία—France	χιλιόγ.-kil.	6.189	212.090	71.466	2.460.165	4.515	123.700	127.911	1.702.845
	Γερμανία—Allemagne	»	1.461	85.700	19.096	636.665	306	24.540	131.332	1.247.135
	Ἱσπανία—Espagne	»	2.378	42.000	16.792	615.850	617	10.000	23.474	930.900
	Ἰταλία—Italie	»	2.486	29.100	64.387	432.450	107	5.800	112.439	775.220
	M. Βρεττανία—G. Bretagne	»	33	2.500	232	16.350	—	—	32	1.785
	Λοιπαὶ χῶραι—Autres pays	»	980	13.000	109.152	1.347.065	1.654	41.850	54.360	624.515
	Σύνολον—Total	»	13.527	384.390	281.125	5.515.545	7.199	205.890	449.548	5.282.400

Κλάσεις Δασμολογίου Classes du Tarif	Εμπορεύματα Marchandises — Χῶραι προελεύσεως Pays de provenance	Μονάς ποσότητος Unité de quantité	1929 Δεκέμβριος Décembre Ποσότης Quantité	1929 Δεκέμβριος Décembre Δραχμαί Drachmes	1929 Ἰανουάριος—Δεκέμβρ. Janvier—Décembre Ποσότης Quantité	1929 Ἰανουάριος—Δεκέμβρ. Janvier—Décembre Δραχμαί Drachmes	1928 Δεκέμβριος Décembre Ποσότης Quantité	1928 Δεκέμβριος Décembre Δραχμαί Drachmes	1928 Ἰανουάριος—Δεκέμβρ. Janvier—Décembre Ποσότης Quantité	1928 Ἰανουάριος—Δεκέμβρ. Janvier—Décembre Δραχμαί Drachmes
52.	99. Εἴδη οἰσυοπλοκίας (καλαθοπλεκτικῆς). — Vannerie.									
	Αἴγυπτος—Égypte	χιλιόγ.-kil.	1.520	15.000	14.325	107.540	—	—	1.284	8.620
	Βουλγαρία—Bulgarie	»	—	—	3.677	14.200	—	—	1.977	9.260
	Γαλλία—France	»	4.571	122.670	82.456	2.201.360	14.342	422.000	86.302	2.342.520
	Γερμανία—Allemagne	»	1.411	97.950	38.890	1.670.080	3.584	102.500	22.061	789.281
	Ἰταλία—Italie	»	1.180	17.800	10.946	186.480	2.365	32.800	40.570	314.384
	Κάτω Χῶραι—Pays-Bas	»	542	32.000	26.935	421.500	1.850	30.700	21.692	307.250
	Τουρκία—Turquie	»	8.725	47.000	210.583	1.424.400	3.698	26.500	139.138	840.350
	Λοιπαὶ χῶραι—Autres pays	»	7.887	126.800	78.133	1.182.775	902	2.350	74.755	1.101.975
	Σύνολον—Total	»	25 836	459.220	465.945	7.211.335	26.741	616.850	387.779	5.713.640
	I. Ὀρυκτά. — Matières minérales.									
57δ.—d.	100. Τσιμέντον.—Ciment.									
	Βέλγιον—Belgique	τόνν.-tonn.	—	—	11.809	13.157.000	4.251	7.238.000	6.081	8.791.500
	Γαλλία—France	»	206	306.100	1.548	2.075.710	106	132.550	1.138	1.501.430
	Γιουγκοσλαυΐα-Yougoslavie	»	1.547	1.369.900	23 109	20.476.900	814	816.500	17.399	15.740.132
	Ἰταλία—Italie	»	50	50.000	7.979	7.605.550	—	—	8.276	6.403.690
	Ρωσσία—Russie	»	3.771	2.922.700	24.009	20.020.600	1.865	1.724.800	13.195	13.768.782
	Τσεχοσλοβακία—Tchécoslov.	»	—	—	531	448.050	10	10.000	341	325.500
	Λοιπαὶ χῶραι—Autres pays	»	14	11.000	5.950	7.739.380	136	137.004	24.368	29.337.407
	Σύνολον—Total	»	5.588	4.659.700	75.935	71.523.190	7.182	10.058.854	70.798	75.868.441
57ε,ζ.—e,f.	101. Γύψος ἐν γένει.—Plâtre en général.									
	Γαλλία—France	χιλιόγ.-kil.	9.320	22.500	74.665	192.200	7.160	19.500	80.099	203.639
	Γερμανία—Allemagne	»	110	415	36.140	102.055	4.728	13.000	28.240	63.960
	Λοιπαὶ χῶραι—Autres pays	»	2.338	8.840	43.933	135.260	2.951	6.127	12.059	36.027
	Σύνολον—Total	»	11.768	31.755	154.738	429.515	14.839	38.627	120.398	303.626
57η.—g.	102. Θεῖον ἐν γένει.—Soufre en général.									
	Ἰταλία—Italie	χιλιόγ.-kil.	75.051	245.000	5.215.709	15.979.150	19.890	68.500	9.835.429	28.439.710
	Λοιπαὶ χῶραι—Autres pays	»	—	—	683.108	2.249.680	2.339	10.880	2.444.314	7.730.140
	Σύνολον—Total	»	75.051	245.000	5.898.817	18.228.830	22.229	79.380	12.279.743	36.169 850
57ι.—i.	103. Ἄσφαλτος ἐν γένει. — Asphalte et bitume en général.									
	Γαλλία—France	χιλιόγ.-kil.	13.357	11.800	186.025	534.900	1.793	5.300	4.931	31.100
	Ἰταλία—Italie	»	40.000	45.000	1.140.968	861.590	298.973	420.000	1.352.078	1.435.080
	Κάτω Χῶραι—Pays-Bas	»	14.844	42.000	109.740	311.100	—	—	136.739	327.760
	Λοιπαὶ χῶραι—Autres pays	»	32.935	97.300	3.403.175	10.132.820	598.475	1.577.500	4.840.465	14.599.672
	Σύνολον—Total	»	101.136	226.100	4.939.908	11.840.320	899.241	2.002.800	6.334.213	16.393.612
59α.—a.	104. Γαιάνθρακες ἐν γένει.—Charbons de terre en général.									
	Γερμανία—Allemagne	τόνν.-tonn.	1.351	675.000	37.035	18.003.400	466	166.000	34.541	14.552.620
	Ἡν. Πολιτεῖαι—États-Unis	»	—	—	—	—	—	—	208	150.000
	Μ. Βρεττανία—G. Bretagne	»	48.173	24.306.750	525.518	280.597.580	41.283	21.737.400	569.425	320.474.057
	Ρωσσία—Russie	»	23.412	10.540.800	155.469	67.646.800	7.055	3.074.000	51.121	23.242.100
	Τουρκία—Turquie	»	3.033	1.426.330	64.447	29.471.260	281	135.000	35 170	13.688.055
	Λοιπαὶ χῶραι—Autres pays	»	250	117.000	2.972	2.087.200	154	138.200	4.930	3.598.020
	Σύνολον—Total	»	76 219	37.065.880	785.441	397.806.240	49.242	25.250.600	695.395	375.704.852
59γ.—c.	105. Πίσσα ὑγρὰ ἢ ξηρά.—Poix sèche ou liquide.									
	Γερμανία—Allemagne	χιλιόγ.-kil.	—	—	39.165	115.580	14.073	30.550	34.034	130.920
	Ἰταλία—Italie	»	8.420	20.500	98.732	289.275	4.134	10.000	77.105	246.150
	Μ. Βρεττανία—G. Bretagne	»	—	—	124.732	448.350	6.450	13.800	241.569	1.229.930
	Λοιπαὶ χῶραι—Autres pays	»	5.716	26.500	63.118	257.450	6.766	41.530	52.199	313.280
	Σύνολον—Total	»	14.136	47.000	325.747	1.110.655	31.423	95.880	404.907	1.920.280
60α.—a.	106. Πετρέλαιον φωτιστικὸν Παλαιᾶς Ἑλλάδος (μονοπώλιον). — Pétrole d'éclairage en Vieille Grèce (monopole).									
	Ἡν. Πολιτεῖαι—États-Unis	χιλιόγ.-kil	—	—	—	—	—	—	—	—
	Ρουμανία—Roumanie	»	1.200	8.400	7.580.554	11.222.600	—	—	4.946.225	36.586.665
	Ρωσσία—Russie	»	1.481.420	10.369.940	7.824.938	59.257.900	486.250	3.350.000	6.053.567	72.697.276
	Λοιπαὶ χῶραι—Autres pays	»	—	—	—	—	—	—	—	—
	Σύνολον—Total	»	1.482.620	10.378.340	15.405.492	100.480.500	486.250	3.350.000	10.999.792	109.283.941
60β.—b.	107. Πετρέλαιον φωτιστικὸν Νέας Ἑλλάδος (ἐλεύθερον ἐμπόριον). — Pétrole d'éclairage en Nouvelle Grèce (marché libre).									
	Ἡν. Πολιτεῖαι—États-Unis	χιλιόγ.-kil.	—	—	—	—	—	—	38.040	720.000
	Ρουμανία—Roumanie	»	1.817.223	10.508.350	13.702.355	108.638.539	1.716.531	16.497.336	9.831.933	104.096.592
	Ρωσσία—Russie	»	55.950	306.280	192.326	1.336.180	3.170	21.000	3.508.041	37.920.142
	Τουρκία—Turquie	»	—	—	—	—	—	—	—	—
	Λοιπαὶ χῶραι—Autres pays	»	298	1.000	22.936	169.000	—	—	15	60
	Σύνολον—Total	»	1.873.471	10.815.630	13.917.617	110.143.719	1.719.701	16 516.336	13.378.029	142.736.794
60γ.—c.	108. Νάφθα. — Naphte (mazout, disel oil).									
	Ἡν. Πολιτεῖαι—États-Unis	τόνν.-tonn.	2	6.000	14	25.000	—	—	47	125.000
	Ρουμανία—Roumanie	»	3.065	5.628.700	53.721	120.788.687	4.079	9.875.000	36.379	88.111.882
	Λοιπαὶ χῶραι—Autres pays	»	1.664	3.090.500	10.629	22.746.080	32	59.000	23.091	52.247.360
	Σύνολον—Total	»	4.731	8.725.200	64.364	143.459.767	4.111	9.934.000	59.517	140.484.242

Κλάσεις Δασμολογίου Classes du Tarif	Ἐμπορεύματα Marchandises — Χῶραι προελεύσεως Pays de provenance	Μονάς ποσότητος Unité de quantité	1929 Δεκέμβριος Décembre Ποσότης Quantité	1929 Δεκέμβριος Décembre Δραχμαὶ Drachmes	1929 Ἰανουάριος—Δεκέμβρ. Janvier—Décembre Ποσότης Quantité	1929 Ἰανουάριος—Δεκέμβρ. Janvier—Décembre Δραχμαὶ Drachmes	1928 Δεκέμβριος Décembre Ποσότης Quantité	1928 Δεκέμβριος Décembre Δραχμαὶ Drachmes	1928 Ἰανουάριος—Δεκέμβρ. Janvier—Décembre Ποσότης Quantité	1928 Ἰανουάριος—Δεκέμβρ. Janvier—Décembre Δραχμαὶ Drachmes
60δ.—d.	109. Ἔλαια καὶ λίπη ὀρυκτά. — Huiles et graisses minérales.									
	Βέλγιον—Belgique	χιλιόγ.-kil.	22.703	161.800	311.303	2.739.619	8.611	91.800	232.015	2.230 731
	Γαλλία—France	»	9.501	80.000	83.063	788.527	16.013	117.200	139.220	1.151.909
	Γερμανία—Allemagne	»	11.878	104.400	374.853	3.238.748	317	3.400	591.223	6.341.278
	Ἡν. Πολιτεῖαι—États-Unis	»	262.937	2.230.865	4.768.050	41.560.622	224.209	1.931.850	4.427.345	51.390.636
	Ἰταλία—Italie	»	—	—	412.091	3.273.068	36.955	340.188	326.735	3.450.974
	M. Βρεττανία—G. Bretagne	»	55.887	392.655	531.103	4.862.531	18.467	182.660	378.027	3.596.961
	Ρουμανία—Roumanie	»	220.926	1.529.800	1.778.850	14.315.698	4.904	53.700	975.876	9.500.024
	Ρωσσία—Russie	»	23.922	236.000	47.203	416.985	—	—	111.400	1.094.500
	Λοιπαὶ χῶραι—Autres pays	»	—	—	24.825	293.750	272	2.400	39.256	332.331
	Σύνολον—Total	»	607.757	4.738.520	8.331.341	71.489.458	309.778	2.726.198	7.221.127	79.089.344
60ε.—e.	110. Βενζίνη. — Benzine.									
	Ἡν. Πολιτεῖαι—États-Unis	τόνν. tonn.	—	—	—	—	—	—	16	220.000
	Ρουμανία—Roumanie	»	3.367	19.727.395	42.549	259.983.829	2.899	19.891.639	31.421	270.209.344
	Λοιπαὶ χῶραι—Autres pays	»	920	5.276.800	3.477	20.948.930	67	403.000	4.039	35.743.050
	Σύνολον—Total	»	4.287	25.004.195	46.026	280.932.759	2.966	20.294.639	35.476	306.172.394
	Κ. Μέταλλα καὶ εἴδη μετάλλων. — Métaux et articles en métaux.									
61.	111. Σίδηρος ἀκατέργαστος εἰς πλάκας ἢ εἰς ὄγκους. — Fer brut en plaques ou en lingots.									
	Αὐστρία—Autriche	τόνν.-tonn.	4	35.000	16	113.000	3	11.000	23	111.500
	Βέλγιον—Belgique	»	116	195.400	1.314	2.012.100	193	291.000	2.637	4.923.150
	Γαλλία—France	»	8	9.000	710	956.710	22	41.900	175	327.950
	Γερμανία—Allemagne	»	—	—	649	1.500.800	30	56.700	505	1.089.580
	Ἡν. Πολιτεῖαι—États-Unis	»	—	—	—	—	—	—	141	200.000
	Κάτω Χῶραι—Pays-Bas	»	—	—	—	—	—	—	—	—
	M. Βρεττανία—G. Bretagne	»	58	84.000	769	1.723.550	32	68.000	252	796.760
	Λοιπαὶ χῶραι—Autres pays	»	—	—	49	154.150	5	15.000	68	111.600
	Σύνολον—Total	»	186	323.400	3.507	6.460.310	235	485.600	3.802	7.590.540
62.	112. Σίδηρος ἐλατὸς ἢ ἑλκυστός, ἀκατέργαστος. — Fer laminé ou étiré, non ouvré.									
	Βέλγιον—Belgique	τόνν.-tonn.	2.676	7.182.750	40.065	118.279.508	3.186	8.157.300	36.665	96.242.410
	Γαλλία—France	»	602	1.672.350	8.432	23.097.330	516	1.301.200	5.751	15.555.730
	Γερμανία—Allemagne	»	483	1.309.169	9.624	26.539.014	368	1.120.292	10.583	26.897.277
	Ἡν. Πολιτεῖαι—États Unis	»	6	54.000	52	197.200	—	—	43	114.500
	Ἰταλία—Italie	»	—	—	99	331.925	2	18.360	45	105.060
	Κάτω Χῶραι—Pays-Bas	»	14	30.000	518	1.417.500	—	—	43	134.000
	M. Βρεττανία—G. Bretagne	»	16	68.600	916	5.037.030	149	350.440	1.939	8.172.600
	Λοιπαὶ χῶραι—Autres pays	»	43	178.000	708	2.437.430	6	81.400	689	2.932.200
	Σύνολον—Total	»	3.840	10.494.869	60.414	177.336.937	4.227	11.031 992	55.758	150.153.777
63.	113. Σιδηρόφυλλα ἐν γένει. — Tôles de fer en général.									
	Βέλγιον—Belgique	τόνν.-tonn.	948	3.601.850	11.298	46.939.085	1.218	5.422.300	9.062	32.657.229
	Γαλλία—France	»	16	96.990	560	2.066.520	20	95.540	460	1.654.700
	Γερμανία—Allemagne	»	108	453.700	877	4.448.190	37	179.400	1.123	5.701.100
	Ἡν. Πολιτεῖαι—États-Unis	»	10	60.000	2.429	13.181.546	4	44.000	1.301	6.624.229
	Ἰταλία—Italie	»	2	20.000	17	119.500	9	45.000	27	98.500
	Κάτω Χῶραι—Pays-Bas	»	—	—	—	—	—	—	—	—
	M. Βρεττανία—G. Bretagne	»	936	6.083.450	11.629	69.926.711	981	5.559.460	9.260	53.318.525
	Λοιπαὶ χῶραι—Autres pays	»	—	—	21	199.450	—	—	28	121.650
	Σύνολον—Total	»	2.020	10.315.990	26.831	135.881.002	2.269	11.345.700	21.264	100.205.933
64.	114. Τεχνουργήματα ἐκ σιδηροφύλλου. — Ouvrages en tôle de fer.									
	Βέλγιον—Belgique	χιλιόγ.-kil.	4.396	13.675	85.609	485.419	—	—	21.146	143 914
	Γαλλία—France	»	1.590	35.150	112.542	881.040	4.587	26.720	65.903	428.655
	Γερμανία—Allemagne	»	19.112	145.545	366.831	2.112.888	12.138	95.260	484.270	2.900.680
	Ἡν. Πολιτεῖαι—États-Unis	»	17.104	107.520	185.324	995.680	9.568	49.120	86.130	455.710
	Ἰταλία—Italie	»	—	—	38.912	146.400	6.553	36.020	21.742	156.778
	M. Βρεττανία—G. Bretagne	»	2.925	9.330	62.922	690.851	240	880	135.681	876.935
	Τσεχοσλοβακία-Tchécoslov.	»	12	120	2.079	6.320	—	—	163	6.500
	Λοιπαὶ χῶραι—Autres pays	»	13.223	70.080	417.213	2.798.723	20.042	195.260	495.852	3.451.313
	Σύνολον—Total	»	58.362	381.420	1.271.432	8.150.321	53.428	403.560	1.313.887	8.420.485
65.	115. Σιδηρουργικῆς βιομηχανίας τεχνουργήματα. — Ouvrages de ferronnerie.									
	Βέλγιον—Belgique	χιλιόγ.-kil.	54.997	381.300	2.803.683	11.541.930	111.104	762.200	13.629.920	51 682 340
	Γαλλία—France	»	2.585.842	7.962.150	5.801.023	24.886.695	158.887	623.600	814.491	5.519.182
	Γερμανία—Allemagne	»	237.210	2.365.395	2.271.956	20.228.336	112.479	892.750	2 540.852	18.885.410
	Ἡν. Πολιτεῖαι—États-Unis	»	145.187	495.300	196.947	922.800	7.375	65.800	24.007	348.500
	Ἰταλία—Italie	»	40.808	412.610	379.317	3.951.170	26.573	255.600	179.878	1.662.560
	Κάτω Χῶραι—Pays-Bas	»	14.048	53.000	215.342	1.380.580	2.540	12.000	152.069	678.000
	M. Βρεττανία—G. Bretagne	»	474.733	1.943.050	2.026.724	13.030.750	7.881	203.300	1.206.673	7.759.000
	Τσεχοσλοβακία—Tchécoslov.	»	6.694	87.500	87.533	908.300	3.882	52.000	32.352	428.730
	Λοιπαὶ χῶραι—Autres pays	»	22.425	239.300	2.999.861	12.569.250	1.971	40.440	80.094	1.015.160
	Σύνολον—Total	»	3.481.944	13.939.635	16.682.386	89.419.811	435.395	2.907.690	18.660.336	87.978.832
66,67.	116. Ἐργαλεῖα φορητὰ ἐργατῶν καὶ τεχνιτῶν. — Outils portatifs pour ouvriers et artisans.									
	Βέλγιον—Belgique	χιλιόγ.-kil.	—	—	45.413	541.285	3.858	46.000	79.079	832.050
	Γαλλία—France	»	17.783	308.230	343.474	6.318.085	15.058	287.240	361.821	5.354.138
	Γερμανία—Allemagne	»	40.468	826.905	448.554	11.420.782	22.361	611.650	361.866	10.122.291
	Ἡν. Πολιτεῖαι—États-Unis	»	2.274	77.000	37.096	1.178.910	1.225	93.450	18.895	699.415
	Ἰταλία—Italie	»	1.416	38.540	9.298	267.050	757	16.000	4.383	126.600
	Κάτω Χῶραι—Pays-Bas	»	—	—	6.188	108.300	—	—	1.682	74.140
	M. Βρεττανία—G. Bretagne	»	9.467	211.895	101.082	1.482.750	4.005	61.550	70.902	1.553.010
	Τσεχοσλοβακία—Tchécoslov.	»	812	18.000	14.065	211.100	—	—	1.486	46.300
	Λοιπαὶ χῶραι—Autres pays	»	7.249	264.600	79.955	2.255.607	3.399	58.700	45.340	1.095.370
	Σύνολον—Total	»	79.469	1.745.170	1.085.155	23.783.869	50.663	1.174.590	946.454	19.903.314

Κλάσεις Δασμολογίου Classes du Tarif	Ἐμπορεύματα Marchandises — Χῶραι προελεύσεως Pays de provenance	Μονάς ποσότητος Unité de quantité	1929 Δεκέμβριος Décembre Ποσότης Quantité	1929 Δεκέμβριος Décembre Δραχμαί Drachmes	1929 Ἰανουάριος–Δεκέμβρ. Janvier—Décembre Ποσότης Quantité	1929 Ἰανουάριος–Δεκέμβρ. Janvier—Décembre Δραχμαί Drachmes	1928 Δεκέμβριος Décembre Ποσότης Quantité	1928 Δεκέμβριος Décembre Δραχμαί Drachmes	1928 Ἰανουάριος–Δεκέμβρ. Janvier—Décembre Ποσότης Quantité	1928 Ἰανουάριος–Δεκέμβρ. Janvier—Décembre Δραχμαί Drachmes
68.	117. Σωλῆνες καὶ αὐλοὶ ἐκ σιδήρου. — Tuyaux et tubes en fer.									
	Βέλγιον—Belgique	χιλιόγ. kil.	147.900	769.220	2.475.699	11.621.910	185.984	1.217.650	2.535.275	13.331.489
	Γαλλία—France	»	661.731	2.350.920	3.957.086	17.145.002	2.848	62.900	1.125.675	7.149.008
	Γερμανία—Allemagne	»	182.318	1.271.826	2.790.797	23.066.406	91.377	825.220	2.030.955	14.895.280
	Ἡν. Πολιτεῖαι—États-Unis	»	74	500	69.017	438.500	—	—	121.726	868.410
	Ἰταλία—Italie	»	2.565	13.000	91.099	602.200	—	—	41.720	216.000
	Κάτω Χῶραι—Pays-Bas	»	5	75	41.004	313.575	—	—	561.955	2.248.500
	Μ. Βρεττανία—G. Bretagne	»	12.386	149.297	1.134.547	4.836.375	16.911	174.150	2.139.260	15.906.590
	Λοιπαὶ χῶραι—Autres pays	»	46.433	298.680	437.052	3.071.950	41.208	333.200	372.024	2.565.200
	Σύνολον—Total	»	1.053.442	4.853.518	10.996.301	61.095.918	344.328	2.613.120	8.928.590	57.183.477
69.	118. Ἀλύσεις καὶ ἁλυσίδια ἐν γένει. — Chaînes et chaînettes en général.									
	Βέλγιον—Belgique	χιλιόγ. kil.	820	6.090	25.479	262.400	—	—	4.744	52.000
	Γαλλία—France	»	7.612	265.200	115.630	1.351.280	950	12.000	85.999	997.360
	Γερμανία—Allemagne	»	8.041	87.300	94.017	1.693.318	5.938	78.200	58.862	1.053.250
	Ἡν. Πολιτεῖαι—États-Unis	»	—	—	428	6.190	558	13.200	558	13.200
	Ἰταλία—Italie	»	349	4.000	3.983	76.800	1.517	23.950	4.445	62.950
	Κάτω Χῶραι—Pays-Bas	»	118	3.250	310	5.250	—	—	4.167	40.000
	Μ. Βρεττανία—G. Bretagne	»	634	3.500	11.826	220.755	5.326	45.000	13.017	156.450
	Τσεχοσλοβακία—Tchécoslov.	»	1.835	17.300	38.431	358.800	483	8.000	6.569	86.650
	Λοιπαὶ χῶραι—Autres pays	»	—	—	16.660	243.380	687	10.000	22.912	288.200
	Σύνολον—Total	»	19.409	386.550	306.794	4.218.083	15.459	190.350	201.333	2.760.060
70.	119. Σιδηρικὰ θυρῶν, παραθύρων, ἐπίπλων κλπ. — Ferrures pour portes et fenêtres, pour meubles etc.									
	Βέλγιον—Belgique	χιλιόγ. kil.	3.706	39.500	111.947	2.019.600	7.116	118.620	199.111	1.887.200
	Γαλλία—France	»	11.049	213.530	121.840	1.838.252	8.437	163.080	130.206	2.147.090
	Γερμανία—Allemagne	»	52.395	766.955	631.002	12.566.670	46.019	717.305	658.603	12.458.275
	Ἡν. Πολιτεῖαι—États-Unis	»	49.306	626.350	185.603	2.663.730	8.631	114.000	120.419	2.078.870
	Ἰταλία—Italie	»	2.525	38.110	12.964	233.070	—	—	4.901	123.500
	Κάτω Χῶραι—Pays-Bas	»	—	—	3.635	49.450	—	—	4.633	73.950
	Μ. Βρεττανία—G. Bretagne	»	315	18.750	15.389	364.300	84	1.400	12.414	370.225
	Τσεχοσλοβακία—Tchécoslov.	»	—	—	2.417	64.000	6	400	1.604	46.650
	Λοιπαὶ χῶραι—Autres pays	»	954	16.600	33.622	732.670	2.246	30.510	46.841	972.735
	Σύνολον—Total	»	120.250	1.719.795	1.124.419	20.561.742	72.569	1.175.315	1.173.742	20.163.495
71,72.	120. Σύρματα, σχοινία καὶ καλῴδια μετάλλινα ἐν γένει. — Fils, cordages et câbles métalliques en général.									
	Αὐστρία—Autriche	χιλιόγ. kil.	45.668	377.050	827.634	5.160.125	48.184	250.300	886.842	3.828.937
	Βέλγιον—Belgique	»	151.833	550.710	3.529.662	15.565.689	63.697	445.650	3.136.193	14.410.670
	Γαλλία—France	»	17.651	369.175	643.044	9.680.720	15.806	199.370	665.186	5.639.225
	Γερμανία—Allemagne	»	171.208	1.982.900	3.832.828	32.831.567	203.285	1.545.950	3.087.054	28.553.497
	Ἡν. Πολιτεῖαι—États-Unis	»	5.381	29.300	19.066	182.900	1.853	75.000	27.924	346.188
	Ἰταλία—Italie	»	2.209	67.150	55.260	1.501.045	29	599	68.311	882.150
	Κάτω Χῶραι—Pays-Bas	»	17.371	410.000	319.188	5.867.500	3.061	33.000	24.777	439.372
	Μ. Βρεττανία—G. Bretagne	»	15.542	284.750	824.898	24.890.207	72.925	516.365	2.227.088	42.055.630
	Τσεχοσλοβακία—Tchécoslov.	»	53.716	199.200	1.114.664	4.139.250	69.318	206.500	557.581	2.170.350
	Λοιπαὶ χῶραι—Autres pays	»	30.778	109.800	139.737	1.247.510	1.105	5.000	15.815	129.350
	Σύνολον—Total	»	511.357	4.380.335	11.305.981	101.056.513	479.234	3.277.635	10.696.801	98.476.369
73–75.	121. Τεχνουργήματα ἐκ μεταλλίνων συρμάτων ἐν γένει. — Ouvrages en fils métalliques en général.									
	Βέλγιον—Belgique	χιλιόγ. kil.	3.135	35.000	23.427	322.500	3.181	40.500	37.257	559.609
	Γαλλία—France	»	28.005	176.180	222.818	2.552.670	3.270	73.590	172.920	1.793.723
	Γερμανία—Allemagne	»	6.573	140.520	97.610	2.050.553	9.613	189.600	91.562	1.978.180
	Ἡν. Πολιτεῖαι—États-Unis	»	—	—	10.933	206.130	—	—	5.695	132.900
	Ἰταλία—Italie	»	33.240	365.500	288.891	2.324.160	52	3.000	49.994	350.500
	Κάτω Χῶραι—Pays-Bas	»	—	—	4	150	—	—	207	10.100
	Μ. Βρεττανία—G. Bretagne	»	44	8.100	7.185	81.600	—	—	3.180	66.710
	Τσεχοσλοβακία—Tchécoslov.	»	72	6.000	8.800	168.800	143	20.000	13.507	236.260
	Λοιπαὶ χῶραι—Autres pays	»	18.810	156.700	341.352	3.834.760	52.808	540.000	265.356	3.002.070
	Σύνολον—Total	»	89.879	888.300	1.001.020	11.554.623	69.067	866.690	639.678	8.121.043
76.	122. Ἧλοι, ἕλικες κ.λ.π. — Clous, vis etc.									
	Βέλγιον—Belgique	χιλιόγ. kil.	37.965	321.900	825.095	7.904.750	42.833	493.150	979.521	8.950.795
	Γαλλία—France	»	27.888	320.950	457.759	5.175.145	36.603	411.226	454.725	5.316.641
	Γερμανία—Allemagne	»	11.110	185.620	268.898	3.596.331	18.337	210.250	351.452	4.403.150
	Ἑλβετία—Suisse	»	—	—	58	5.000	—	—	23	250
	Ἡν. Πολιτεῖαι—États-Unis	»	1.160	13.500	14.837	463.210	137	2.050	9.904	372.978
	Ἰταλία—Italie	»	312	8.890	13.382	281.740	2.859	33.173	33.591	369.727
	Κάτω Χῶραι—Pays-Bas	»	3.601	32.000	130.626	811.020	7.861	66.500	40.934	330.840
	Μ. Βρεττανία—G. Bretagne	»	16.701	215.880	123.316	1.693.370	5.242	61.600	223.717	2.702.690
	Σουηδία—Suède	»	7.781	87.450	225.501	2.879.565	7.705	99.500	231.198	3.003.700
	Λοιπαὶ χῶραι—Autres pays	»	10.071	161.330	161.518	2.205.105	9.853	85.859	174.901	2.159.164
	Σύνολον—Total	»	116.892	1.380.520	2.221.023	25.015.535	131.440	1.453.301	2.502.966	27.600.935
77.	123. Βελόναι, καρφίδες, γραφίδες (πένναι), ἄγκιστρα. — Aiguilles, épingles, plumes, hameçons.									
	Βέλγιον—Belgique	χιλιόγ. kil.	—	—	674	19.800	221	12.000	1.133	34.300
	Γαλλία—France	»	127	12.900	1.725	111.430	51	4.040	715	43.740
	Γερμανία—Allemagne	»	3.106	375.440	36.904	3.777.620	3.234	326.205	38.772	3.307.205
	Ἡν. Πολιτεῖαι—États-Unis	»	—	—	281	33.120	1	150	1	150
	Ἰταλία—Italie	»	7	1.000	2.222	113.739	2	300	919	52.180
	Κάτω Χῶραι—Pays-Bas	»	—	—	25	900	—	—	84	8.300
	Μ. Βρεττανία—G. Bretagne	»	945	150.715	8.581	1.492.735	990	163.350	8.834	1.405.670
	Τσεχοσλοβακία—Tchécoslov.	»	58	4.000	6.136	447.050	79	8.000	6.896	388.148
	Λοιπαὶ χῶραι—Autres pays	»	473	62.400	2.838	377.590	214	21.300	2.794	340.575
	Σύνολον—Total	»	4.716	606.455	59.386	6.373.975	4.795	511.345	60.148	5.580.368

ΠΙΝΑΞ Α'. (Συνέχεια) — TABLEAU A. (Suite)

Κλάσεις Δασμολογίου Classes du Tarif	Ἐμπορεύματα Marchandises — Χῶραι προελεύσεως Pays de provenance	Μονὰς ποσότητος Unité de quantité	1929 Δεκέμβριος Décembre Ποσότης Quantité	1929 Δεκέμβριος Décembre Δραχμαὶ Drachmes	1929 Ἰανουάριος—Δεκέμβρ. Janvier—Décembre Ποσότης Quantité	1929 Ἰανουάριος—Δεκέμβρ. Janvier—Décembre Δραχμαὶ Drachmes	1928 Δεκέμβριος Décembre Ποσότης Quantité	1928 Δεκέμβριος Décembre Δραχμαὶ Drachmes	1928 Ἰανουάριος—Δεκέμβρ. Janvier—Décembre Ποσότης Quantité	1928 Ἰανουάριος—Δεκέμβρ. Janvier—Décembre Δραχμαὶ Drachmes
78.	124. Πόρπαι καὶ παρεμφερῆ εἴδη. — Bouclerie et articles similaires.									
	Βέλγιον—Belgique	χιλιόγ.-kil.	—	—	237	17.500	—	—	29	2.000
	Γαλλία—France	»	249	22.050	2.763	283.600	461	46.700	2.170	249.460
	Γερμανία—Allemagne	»	3.514	217.510	46.327	3.726.765	2.590	209.350	56.700	2.935.680
	Ἡν. Πολιτεῖαι—États-Unis	»	—	—	1.392	118.400	—	—	206	28.700
	Ἰταλία—Italie	»	757	39.850	10.011	766.065	34	5.200	6.894	524.480
	Κάτω Χῶραι—Pays-Bas	»	—	—	275	21.500	—	—	245	12.000
	Μ. Βρεττανία—G. Bretagne	»	19	1.600	716	75.350	47	5.000	1.265	120.500
	Τσεχοσλοβακία—Tchécoslov.	»	465	35.980	9.978	748.990	619	69.100	11.233	744.190
	Λοιπαὶ χῶραι—Autres pays	»	23	1.240	2.231	331.520	61	7.300	2.896	274.879
	Σύνολον—Total	»	5.018	348.230	74.930	6.089.690	3.812	342.650	61.638	4.832.889
79.	125. Κλεῖθρα, ἐπίκλειθρα, κλεῖδες. — Serrures, cadenas, clés.									
	Αὐστρία—Autriche	χιλιόγ.-kil.	1.488	49.800	21.753	766.800	74	56.200	23.404	857.600
	Βέλγιον—Belgique	»	—	—	2.220	157.280	—	—	2.541	75.200
	Γαλλία—France	»	18	570	2.291	120.110	33	2.950	1.129	74.970
	Γερμανία—Allemagne	»	15.436	618.295	263.170	11.866.109	1.690	638.460	181.216	7.981.394
	Ἡν. Πολιτεῖαι—États-Unis	»	—	—	150	3.310	—	—	110	5.150
	Ἰταλία—Italie	»	689	49.700	15.973	696.470	—	—	2.001	68.030
	Κάτω Χῶραι—Pays-Bas	»	503	19.000	3.501	197.850	2	150	1.333	98.150
	Μ. Βρεττανία—G. Bretagne	»	248	41.200	3.181	237.410	188	11.330	3.012	181.430
	Τσεχοσλοβακία—Tchécoslov.	»	113	12.600	11.921	389.250	—	—	5.949	237.900
	Λοιπαὶ χῶραι—Autres pays	»	313	26.400	2.551	151.700	11	700	5.196	236.170
	Σύνολον—Total	»	18.808	817.565	326.627	14.586.289	1.998	709.790	225.894	9.818.994
80.	126. Μάχαιραι, κοχλιάρια, περόναι. — Couteaux, cuillers, fourchettes.									
	Αὐστρία—Autriche	χιλιόγ. kil.	2.214	362.500	41.584	2.768.200	2.926	402.500	29.671	2.107.210
	Γαλλία—France	»	5.370	173.400	44.899	2.222.130	4.838	282.700	27.524	1.582.570
	Γερμανία—Allemagne	»	11.103	828.500	133.033	8.371.605	9.886	793.950	119.272	7.235.895
	Ἡν. Πολιτεῖαι—États-Unis	»	26	15.600	829	167.930	184	4.600	429	60.860
	Ἰταλία—Italie	»	17	5.600	6.742	681.710	73	10.000	5.512	359.850
	Κάτω Χῶραι—Pays-Bas	»	—	—	1.998	77.200	—	—	609	45.500
	Μ. Βρεττανία—G. Bretagne	»	148	87.650	659	311.160	88	24.200	425	187.050
	Τσεχοσλοβακία—Tchécoslov.	»	—	—	3.300	152.440	202	10.000	2.061	100.300
	Λοιπαὶ χῶραι—Autres pays	»	1.712	178.500	7.820	678.490	276	12.700	3.567	220.230
	Σύνολον—Total	»	20.590	1.651.750	243.855	15.430.835	18.473	1.540.650	189.070	11.899.515
81.	127. Ξυράφια. — Rasoirs.									
	Γαλλία—France	χιλιόγ. kil.	48	16.100	174	63.200	—	—	4.479	921.950
	Γερμανία—Allemagne	»	851	518.000	7.963	3.945.560	662	240.100	6.130	2.707.350
	Ἡν. Πολιτεῖαι—États-Unis	»	—	—	3.242	2.602.700	808	199.000	3.582	1.940.000
	Ἰταλία—Italie	»	—	—	595	360.500	100	15.000	151	33.000
	Κάτω Χῶραι—Pays-Bas	»	—	—	—	—	—	—	29	2.700
	Μ. Βρεττανία—G. Bretagne	»	—	—	87	67.960	1	1.600	118	42.950
	Λοιπαὶ χῶραι—Autres pays	»	55	11.000	996	525.000	147	43.500	676	206.650
	Σύνολον—Total	»	954	545.100	13.057	7.564.920	1.718	499.200	15.165	5.854.610
82.	128. Ψαλίδες. — Ciseaux.									
	Γαλλία—France	χιλιόγ. kil.	407	39.900	1.292	128.570	16	3.870	1.150	95.790
	Γερμανία—Allemagne	»	1.558	199.900	21.436	2.982.055	1.780	119.470	22.313	2.404.200
	Ἡν. Πολιτεῖαι—États-Unis	»	4	400	434	23.300	—	—	5	550
	Ἰταλία—Italie	»	—	—	306	57.360	—	—	6	300
	Κάτω Χῶραι—Pays-Bas	»	—	—	—	—	—	—	73	11.500
	Μ. Βρεττανία—G. Bretagne	»	—	—	49	13.310	—	—	208	31.450
	Τσεχοσλοβακία—Tchécoslov.	»	—	—	30	10.000	—	—	—	—
	Λοιπαὶ χῶραι—Autres pays	»	78	5.000	170	19.230	—	—	40	6.000
	Σύνολον—Total	»	2.047	245.200	23.717	3.233.855	1.796	123.340	23.795	2.549.790
83.	129. Κονδυλομάχαιρα καὶ τὰ τούτοις παρεμφερῆ. — Canifs et similaires.									
	Αὐστρία—Autriche	χιλιόγ.-kil.	1.039	31.000	24.850	739.510	831	25.200	26.434	837.250
	Γαλλία—France	»	433	77.300	2.770	466.400	787	304.750	2.092	525.180
	Γερμανία—Allemagne	»	299	88.700	4.598	1.206.130	186	45.800	3.814	734.910
	Ἰταλία—Italie	»	—	—	2.477	70.600	105	4.000	447	15.300
	Μ. Βρεττανία—G. Bretagne	»	15	3.750	138	40.750	—	—	60	26.400
	Τσεχοσλοβακία—Tchécoslov.	»	—	—	116	27.600	56	12.000	110	22.000
	Λοιπαὶ χῶραι—Autres pays	»	1	150	16	4.750	11	3.500	82	17.425
	Σύνολον—Total	»	1.767	200.900	34.965	2.555.770	1.976	395.250	33.039	2.178.465
84.	130. Δίσκοι. — Plateaux.									
	Βέλγιον—Belgique	χιλιόγ.-kil.	5	1.500	111	9.300	—	—	65	8.600
	Γαλλία—France	»	492	76.190	2.367	393.340	405	65.660	3.655	594.360
	Γερμανία—Allemagne	»	10.440	1.622.220	62.056	9.627.660	8.386	1.379.750	31.772	4.761.117
	Ἡν. Πολιτεῖαι—États-Unis	»	41	15.300	1.605	72.480	63	4.900	95	12.700
	Ἰταλία—Italie	»	229	48.900	9.567	1.155.690	529	49.700	3.729	326.020
	Κάτω Χῶραι—Pays-Bas	»	—	—	—	—	—	—	1	50
	Μ. Βρεττανία—G. Bretagne	»	768	61.160	14.034	1.185.725	829	75.680	15.012	808.040
	Τσεχοσλοβακία—Tchécoslov.	»	2.352	171.450	20.874	1.781.160	1.230	131.300	19.414	1.415.050
	Λοιπαὶ χῶραι—Autres pays	»	1.755	336.610	14.312	2.325.405	1.840	367.700	5.252	1.024.600
	Σύνολον—Total	»	16.082	2.333.330	124.956	16.550.760	13.282	2.074.690	78.995	8.950.537

Κλάσεις Δασμολογίου Classes du Tarif	Ἐμπορεύματα Marchandises — Χῶραι προελεύσεως Pays de provenance	Μονὰς ποσότητος Unité de quantité	1929 Δεκέμβριος Décembre Ποσότης Quantité	1929 Δεκέμβριος Décembre Δραχμαὶ Drachmes	1929 Ἰανουάριος—Δεκέμβρ. Janvier—Décembre Ποσότης Quantité	1929 Ἰανουάριος—Δεκέμβρ. Janvier—Décembre Δραχμαὶ Drachmes	1928 Δεκέμβριος Décembre Ποσότης Quantité	1928 Δεκέμβριος Décembre Δραχμαὶ Drachmes	1928 Ἰανουάριος—Δεκέμβρ. Janvier—Décembre Ποσότης Quantité	1928 Ἰανουάριος—Δεκέμβρ. Janvier—Décembre Δραχμαὶ Drachmes
85.	131. Πλάστιγγες, ζυγοί, σταθμά. — Bascules, balances, poids.									
	Βέλγιον—Belgique	χιλιόγ.-kil.	—	—	662	43.500	—	—	180	3.000
	Γαλλία—France	»	434	15.800	4.506	154.095	791	30.000	5.200	163.660
	Γερμανία—Allemagne	»	3.373	164.600	40.223	1.644.150	1.115	46.200	31.054	1.516.400
	Ἡν. Πολιτεῖαι—États-Unis	»	—	—	1.219	68.490	—	—	2.033	61.250
	Ἰταλία—Italie	»	—	—	367	25.950	—	—	185	8.170
	Κάτω Χῶραι—Pays-Bas	»	—	—	—	—	—	—	133	5.000
	Μ. Βρεττανία—G. Bretagne	»	13.812	415.000	15.974	632.960	24	400	3.743	127.550
	Τσεχοσλοβακία—Tchécoslov.	»	3	100	118	3.100	—	—	—	—
	Λοιπαὶ χῶραι—Autres pays	»	—	—	504	24.925	10	160	201	13.810
	Σύνολον—Total	»	17.622	595.500	63.573	2.597.080	1.943	76.760	45.729	1.838.840
86.	132. Κλῖναι. — Lits.									
	Γαλλία—France	χιλιόγ.-kil.	—	—	5.832	103.100	—	—	304	23.400
	Γερμανία—Allemagne	»	4.779	198.082	49.966	3.711.926	4.269	397.230	55.757	3.623.005
	Ἡν. Πολιτεῖαι—États-Unis	»	2.340	61.000	26.389	1.128.150	5.324	207.000	27.652	1.092.500
	Ἰταλία—Italie	»	—	—	208	4.500	—	—	822	11.300
	Μ. Βρεττανία—G. Bretagne	»	476	81.200	11.252	928.745	1.402	156.100	20.240	1.796.088
	Λοιπαὶ χῶραι—Autres pays	»	—	—	1.144	84.280	—	—	1.375	52.500
	Σύνολον—Total	»	7.595	340.232	94.791	5.960.701	10.995	760.330	106.150	6.598.793
87.	133. Θησαυροφυλάκια, χρηματοκιβώτια καὶ πυξίδες ἀσφαλείας. — Trésors, coffre-forts et boites de sûreté.									
	Γαλλία—France	χιλιόγ. kil.	718	20.000	87.331	1.719.150	805	29.500	17.116	395.000
	Γερμανία—Allemagne	»	12.120	247.600	78.503	2.301.450	4	200	41.439	1.076.400
	Ἡν. Πολιτεῖαι—États-Unis	»	1.593	53.000	23.875	1.031.150	432	15.300	16.468	798.400
	Μ. Βρεττανία—G. Bretagne	»	2.598	78.000	45.018	1.557.075	—	—	13.030	415.715
	Τουρκία—Turquie	»	—	—	764	15.000	—	—	900	10.000
	Λοιπαὶ χῶραι—Autres pays	»	1.153	45.000	22.745	716.278	3.995	106.000	24.189	602.500
	Σύνολον—Total	»	18.182	443.600	258.236	7.390.103	5.236	151.000	113.142	3.298.015
88α-ε.—a-e.	134. Λάμπαι καὶ ὄργανα φωτισμοῦ. — Lampes et articles de lampisterie.									
	Αὐστρία—Autriche	χιλιόγ.-kil.	1.288	107.400	14.037	1.217.300	1.595	115.200	17.219	1.212.220
	Γαλλία—France	»	1.692	291.020	11.499	1.932.580	1.138	264.755	10.428	1.636.135
	Γερμανία—Allemagne	»	2.759	345.070	53.947	5.729.050	3.873	414.205	52.326	5.123.732
	Ἡν. Πολιτεῖαι—États-Unis	»	35	5.000	908	149.150	7	500	777	128.400
	Ἰταλία—Italie	»	252	36.200	4.752	518.900	69	12.000	3.262	283.670
	Κάτω Χῶραι—Pays-Bas	»	91	45.000	557	89.650	—	—	269	39.580
	Μ. Βρεττανία—G. Bretagne	»	84	15.650	1.525	279.030	193	122.200	1.459	190.940
	Οὐγγαρία—Hongrie	»	703	84.300	7.051	597.850	760	69.300	6.903	658.980
	Τσεχοσλοβακία-Tchécoslov.	»	1.153	131.150	13.450	1.110.910	2.864	145.910	13.226	793.440
	Λοιπαὶ χῶραι—Autres pays	»	253	37.000	4.741	583.090	30	11.600	1.260	90.720
	Σύνολον—Total	»	8.310	1.097.790	112.467	12.207.510	10.529	1.155.670	107.129	10.157.817
88ζ.—f.	135. Ἠλεκτρικοὶ λαμπτῆρες. — Lampes électriques.									
	Αὐστρία—Autriche	τεμάχ.-pièc.	21.834	265.420	195.890	2.615.815	17.934	218.200	109.441	1.408.840
	Γαλλία—France	»	5.548	70.540	57.796	749.490	18.010	806.150	100.476	1.548.735
	Γερμανία—Allemagne	»	62.349	595.805	548.522	6.334.014	40.413	492.410	353.240	4.321.355
	Ἰταλία—Italie	»	3.074	38.500	38.911	409.050	1.000	10.000	13 804	194.030
	Κάτω Χῶραι—Pays-Bas	»	16.981	215.085	189.049	2.501.166	11.975	182.450	293.271	4.138.788
	Μ. Βρεττανία—G. Bretagne	»	4	40	1.454	19.305	—	—	8.133	132.095
	Τσεχοσλοβακία-Tchécoslov.	»	1.699	22.000	3.801	43.550	100	3.000	5.199	79.100
	Λοιπαὶ χῶραι—Autres pays	»	21.152	288.445	198.635	2.577.345	18.641	271.300	154.468	2.296.420
	Σύνολον—Total	»	132.641	1.405.835	1.234.058	15.249.735	108.073	1.983.510	1.038 032	14.119.363
89.	136. Ἀτμολέβητες ἐν γένει. — Chaudières à vapeur en général.									
	Αὐστρία—Autriche	χιλιόγ.-kil.	—	—	—	—	1.300	15.000	1.300	15.000
	Βέλγιον—Belgique	»	10.410	70.000	10.410	70.000	—	—	26.592	826.500
	Γαλλία—France	»	—	—	370	9.000	—	—	21.511	340.850
	Γερμανία—Allemagne	»	290	3.600	26.615	473.800	16.210	68.000	38.412	487.200
	Ἡν. Πολιτεῖαι—États-Unis	»	21.798	135.000	23.218	151.000	—	—	23.072	545.000
	Ἰταλία—Italie	»	—	—	58	2.000	553	80.000	12.694	230,000
	Μ. Βρεττανία—G. Bretagne	»	—	—	37.162	750.000	10.403	400.000	129.908	1.987.000
	Λοιπαὶ χῶραι—Autres pays	»	—	—	—	—	—	—	—	—
	Σύνολον—Total	»	32.498	208.600	97.833	1.455.800	28,506	563.000	255.489	4.431.550
90.—92.	137. Κινητήριοι μηχαναὶ (δι' ἀτμοῦ, πετρελαίου, βενζίνης κλπ.). — Machines motrices (à vapeur, à pétrole, à benzine etc).									
	Αὐστρία—Autriche	χιλιόγ.-kil.	439	15.000	19.935	988.000	2.633	91.000	78.093	2.395.100
	Βέλγιον—Belgique	»	—	—	74.777	1.728.500	15.198	235.000	223.630	5.178.925
	Γαλλία—France	»	2.005	115.800	43.546	1.653.340	1.465	64.500	33.378	1.261.900
	Γερμανία—Allemagne	»	171.479	5.286.600	1.411.343	32.819.130	97.569	3.141.000	1.046.628	25.092.245
	Ἑλβετία—Suisse	»	5.616	150.000	42.590	1.907.500	35.544	777.500	232.439	5.298.000
	Ἡν. Πολιτεῖαι—États-Unis	»	8.069	466.300	125.015	4.297.000	5.462	334.000	51.888	1.834.160
	Ἰταλία—Italie	»	—	—	46.096	1.238.500	—	—	66.511	1.566.400
	Κάτω Χῶραι—Pays-Bas	»	—	—	—	—	—	—	550	20.000
	Μ. Βρεττανία—G. Bretagne	»	52.245	1.223.000	728.770	20.602.620	59.932	1.433.500	1.479.542	40.725.050
	Λοιπαὶ χῶραι—Autres pays	»	15.193	1.074.500	357.888	15.108.734	14.672	856.500	226.024	8.995.500
	Σύνολον—Total	»	255.046	8.331.200	2.849.969	80.343.324	232.475	6.933.000	3.438.683	92.367.280

Κλάσεις Δασμολογίου Classes du Tarif	Ἐμπορεύματα Marchandises — Χῶραι προελεύσεως Pays de provenance	Μονὰς ποσότητος Unité de quantité	1929 Δεκέμβριος Décembre Ποσότης Quantité	1929 Δεκέμβριος Décembre Δραχμαὶ Drachmes	1929 Ἰανουάριος—Δεκέμβρ. Janvier—Décembre Ποσότης Quantité	1929 Ἰανουάριος—Δεκέμβρ. Janvier—Décembre Δραχμαὶ Drachmes	1928 Δεκέμβριος Décembre Ποσότης Quantité	1928 Δεκέμβριος Décembre Δραχμαὶ Drachmes	1928 Ἰανουάριος—Δεκέμβρ. Janvier—Décembre Ποσότης Quantité	1928 Ἰανουάριος—Δεκέμβρ. Janvier—Décembre Δραχμαὶ Drachmes
93.	138. Ρυμουλκοὶ μηχαναί. — Tracteurs mécaniques.									
	Βέλγιον—Belgique	χιλιόγ.-kil.	—	—	—	—	—	—	—	—
	Γαλλία—France	»	—	—	—	—	—	—	690	9.300
	Γερμανία—Allemagne	»	2.285	118.000	20 522	561.500	1.420	89.500	1.420	89.500
	Ἡν. Πολιτεῖαι—États-Unis	»	—	—	12.533	275.000	—	—	—	—
	Ἰταλία—Italie	»	—	—	—	—	—	—	—	—
	Μ. Βρεττανία—G. Bretagne	»	6.000	257.000	58.617	1.560.000	—	—	53.744	874.000
	Λοιπαὶ χῶραι—Autres pays	»	—	—	—	—	—	—	14.650	285.000
	Σύνολον—Total	»	8.285	375.000	91.672	2.396.500	1.420	89.500	70.504	1.257.800
94.	139. Δυναμὸ καὶ ἠλεκτρικοὶ κινητῆρες. — Dynamos et moteurs électriques.									
	Αὐστρία—Autriche	χιλιόγ.-kil.	10.415	354.000	76.451	2.826.200	6.086	181.000	49.751	1.619.540
	Βέλγιον—Belgique	»	709	145.000	37.859	1.359.800	1.503	51.900	40.438	1.303.950
	Γαλλία—France	»	8.768	457.000	55.159	2.317.350	15.455	452.050	59.456	2.096.200
	Γερμανία—Allemagne	»	46.115	1.059.400	347.693	13.857.660	54.775	1.917.100	415.602	14.699.347
	Ἰταλία—Italie	»	7.214	115.000	31.706	1.367.200	325	11.000	19.417	839.030
	Μ. Βρεττανία—G. Bretagne	»	2.175	176.000	83.186	3.946.325	6.511	100.000	57.970	2.071.400
	Σουηδία—Suède	»	377	21.000	10.878	424.150	1.273	18.500	8.878	373.250
	Λοιπαὶ χῶραι—Autres pays	»	913	53.300	103.644	2.084.330	3.535	133.500	64.301	2.871.190
	Σύνολον—Total	»	76.686	2.380.700	746.576	28.183.015	89.463	2.955.050	715.813	25.873.907
95.	140. Ἀντλίαι ἐν γένει. — Pompes en général.									
	Αὐστρία—Autriche	χιλιόγ.-kil.	752	44.000	13.321	641.250	1.304	65.300	40.749	1.355.500
	Βέλγιον—Belgique	»	1.320	30.000	18.255	489 750	70	3.000	15.146	361.400
	Γαλλία—France	»	4.468	276.700	68.325	2.495.950	6.121	169.500	101.621	3.498.150
	Γερμανία—Allemagne	»	9.919	408.300	135.944	4.980.575	8.923	323.080	135.852	4.937.959
	Ἡν. Πολιτεῖαι—États-Unis	»	8.316	223.200	149.701	3.607.760	9.652	221.100	137.671	3.087.100
	Ἰταλία—Italie	»	40	100	20.742	732.800	652	14.500	22.657	965.820
	Μ. Βρεττανία—G. Bretagne	»	1.590	83.000	18.316	612.600	104	8.000	45.747	1.396.350
	Λοιπαὶ χῶραι—Autres pays	»	6.706	234.500	25.382	838.600	5.155	166.500	21.090	561.800
	Σύνολον—Total	»	33.102	1.299.800	449.936	14.402.285	31.981	976.980	520.533	16.164.079
96.	141. Ραπτομηχαναί. — Machines à coudre.									
	Γαλλία—France	χιλιόγ.-kil.	53	4.000	1.637	101.800	139	22.000	2.348	231.700
	Γερμανία—Allemagne	»	12.717	842.500	166.409	10.245.180	11.133	908.000	175.644	11.603.525
	Ἡν. Πολιτεῖαι—États-Unis	»	498	47.000	3.538	316.225	585	70.800	2.777	275.000
	Ἰταλία—Italie	»	—	—	1.387	115.500	43	12.000	3.384	109.400
	Μ. Βρεττανία—G. Bretagne	»	166.596	10.806.000	1.180.291	63.719.000	92.716	4.396.000	884.086	52.889.450
	Λοιπαὶ χῶραι—Autres pays	»	1.380	92.500	11.050	695.600	206	71.000	6.041	535.120
	Σύνολον—Total	»	181.244	11.792.000	1.364.315	75.193.305	104.822	5.479.800	1.071.230	65 644.195
96.	142. Λοιπαὶ μηχαναὶ δι' οἰκιακὰς βιομηχανίας. — Autres machines pour industries domestiques.									
	Αὐστρία—Autriche	χιλιόγ.-kil.	—	—	—	—	—	—	—	—
	Βέλγιον—Belgique	»	—	—	—	—	—	—	—	—
	Γαλλία—France	»	—	—	—	—	—	—	2.022	91.600
	Γερμανία—Allemagne	»	—	—	13.577	923.875	206	38.000	37.761	3.225.050
	Ἑλβετία—Suisse	»	—	—	1.738	170.150	60	15.000	4.159	491.500
	Ἡν. Πολιτεῖαι—États-Unis	»	—	—	241	11.400	—	—	1.265	161.000
	Ἰταλία—Italie	»	—	—	3.029	210.000	—	—	9.667	1.115.700
	Κάτω Χῶραι—Pays-Bas	»	—	—	—	—	—	—	—	—
	Μ. Βρεττανία—G. Bretagne	»	—	—	7.613	272.500	—	—	1.794	129.500
	Τσεχοσλοβακία—Tchécoslov.	»	—	—	—	—	—	—	—	—
	Λοιπαὶ χῶραι—Autres pays	»	40	2.000	40	2.000	—	—	50	3.000
	Σύνολον—Total	»	40	2.000	26.238	1.589.925	266	53.000	56.721	5.217.350
97.	143. Μηχανήματα διὰ πᾶσαν βιομηχανίαν. — Machines pour toutes industries.									
	Αὐστρία—Autriche	χιλιόγ.-kil.	9.953	169.000	124.664	2.921.840	23.371	192.200	125.808	2.151.775
	Βέλγιον—Belgique	»	18.100	345.500	364.221	7.734.450	3.891	72.000	176.166	5.229.300
	Γαλλία—France	»	68.802	1.269.300	896.551	19.522.990	64.280	1.061.150	622.181	14.128.225
	Γερμανία—Allemagne	»	322.497	6.008.122	3.436.582	90.237.412	166.671	6.011.600	3.072.701	80.222.278
	Ἑλβετία—Suisse	»	12.896	646.150	218.809	6.688.250	150.119	789.400	461.874	8.309.800
	Ἡν. Πολιτεῖαι—États-Unis	»	15.417	585.300	672.462	9.180.267	11.694	304.000	267.995	8.793.250
	Ἰταλία—Italie	»	636	40.700	308.595	6.573.350	7.926	175.500	195.236	5.435.450
	Κάτω Χῶραι—Pays-Bas	»	—	—	1.110	46.200	146	9.500	2.164	134.500
	Μ. Βρεττανία—G. Bretagne	»	79.376	3.121.000	1.791.629	33.929.440	55.367	1.412.070	989.623	24.202.360
	Τσεχοσλοβακία-Tchécoslov.	»	10.853	251.100	80.222	1.704.750	2.376	43.000	44.310	915.100
	Λοιπαὶ χῶραι—Autres pays	»	43.818	671.500	150.924	3.066.980	9.223	152.650	50.993	1.605.150
	Σύνολον—Total	»	582.348	13.107.672	8.045.772	181.605.929	495.064	10.253.070	6.009.084	151.130.188
98.	144. Γεωργικὰ μηχανήματα καὶ ἐργαλεῖα. — Machines et engins agricoles.									
	Αὐστρία—Autriche	χιλιόγ.-kil.	939	12.500	70.504	1.853.400	—	—	167.853	3.084.460
	Βέλγιον—Belgique	»	—	—	4.541	77.000	—	—	25.962	762.300
	Γαλλία—France	»	35.547	451.900	374.935	7.283.900	28.851	453.500	406.756	7.481.855
	Γερμανία—Allemagne	»	4.263	87.300	834.347	8.968.110	43.538	203.200	633.656	10.591.690
	Ἡν. Πολιτεῖαι—États-Unis	»	1.222	19.000	560.475	10.531.200	4.173	111.500	692.628	13.463.750
	Ἰταλία—Italie	»	115	8.000	21.137	620.750	2.470	40.000	36.606	622.100
	Κάτω Χῶραι—Pays-Bas	»	—	—	—	—	—	—	62	5.000
	Μ. Βρεττανία—G. Bretagne	»	10.572	319.375	269.443	6.560.775	11.423	177.500	544.134	11.481.325
	Λοιπαὶ χῶραι—Autres pays	»	10.957	173.000	296.909	6.101.500	2.724	100.000	504.122	8.216.790
	Σύνολον—Total	»	63.615	1.071.075	2.432.295	41.996.635	93.179	1 085.700	3.011.779	55.709.260

ΠΙΝΑΞ Α'. (Συνέχεια) TABLEAU A. (Suite)

Κλάσεις Δασμολογίου / Classes du Tarif	Ἐμπορεύματα / Marchandises — Χῶραι προελεύσεως / Pays de provenance	Μονάς ποσότητος / Unité de quantité	1929 Δεκέμβριος / Décembre Ποσότης / Quantité	1929 Δεκέμβριος / Décembre Δραχμαί / Drachmes	1929 Ἰανουάριος—Δεκέμβρ. / Janvier—Décembre Ποσότης / Quantité	1929 Ἰανουάριος—Δεκέμβρ. / Janvier—Décembre Δραχμαί / Drachmes	1928 Δεκέμβριος / Décembre Ποσότης / Quantité	1928 Δεκέμβριος / Décembre Δραχμαί / Drachmes	1928 Ἰανουάριος—Δεκέμβρ. / Janvier—Décembre Ποσότης / Quantité	1928 Ἰανουάριος—Δεκέμβρ. / Janvier—Décembre Δραχμαί / Drachmes
99.	145. Τεμάχια καὶ μέρη μηχανημάτων, μηχανῶν ἢ ἀτμολεβήτων. — Pièces et parties de machines, de moteurs ou de chaudières.									
	Αὐστρία—Autriche	χιλιόγ.-kil.	3.274	95.900	166.166	3.303.880	1.679	52.350	45.934	1.815.300
	Βέλγιον—Belgique	»	621	42.950	54.167	1.437.450	4.582	71.200	100.028	2.535.550
	Γαλλία—France	»	48.564	703.600	327.504	8.239.114	16.296	378.900	232.852	8.201.470
	Γερμανία—Allemagne	»	79.629	2.396.270	1.143.378	33.630.582	49.077	1.823.155	954.325	31.628.475
	Ἑλβετία—Suisse	»	15.345	268.500	233.894	4.779.550	6.308	231.700	75.686	2.972.530
	Ἡν. Πολιτεῖαι—États-Unis	»	45.993	1.460.250	438.156	18.821.870	27.794	1.382.200	417.970	15.518.963
	Ἰταλία—Italie	»	4.890	269.380	445.149	5.835.915	1.967	144.050	158.285	5.788.738
	Μ. Βρεττανία—G. Bretagne	»	62.656	1.401.350	701.423	23.790.565	23.450	896.645	1.994.330	47.794.187
	Τσεχοσλοβακία-Tchécoslov.	»	292	14.800	152.481	3.187.440	1.303	23.000	20.038	393.480
	Λοιπαὶ χῶραι—Autres pays	»	9.826	278.320	254.085	5.797.410	8.886	132.700	139.465	4.733.740
	Σύνολον—Total	»	271.030	6.931.320	3.919.403	108.823.776	141.342	5.135.900	4.139.033	121.382.433
100.	146. Οἰκιακῆς οἰκονομίας μηχανήματα, συσκευαὶ καὶ σκεύη. — Machines, appareils, ustensiles d'économie domestique.									
	Αὐστρία—Autriche	χιλιόγ.-kil.	5.446	130.750	110.010	2.502.865	23.485	474.250	143.123	4.020.410
	Γαλλία—France	»	6.739	196.160	83.779	3.322.505	4.992	321.000	107.991	4.637.710
	Γερμανία—Allemagne	»	35.491	851.070	448.458	13.975.180	29.717	1.030.710	352.569	11.973.385
	Ἡν. Πολιτεῖαι—États-Unis	»	2.974	121.600	36.663	1.412.050	1.193	51.700	45.857	1.773.128
	Ἰταλία—Italie	»	758	11.690	40.878	761.830	8.234	179.600	53.881	3.448.350
	Κάτω Χῶραι—Pays-Bas	»	693	13.620	3.846	166.730	149	32.000	7.074	344.410
	Μ. Βρεττανία—G. Bretagne	»	20.911	374.360	118.890	3.293.295	2.795	172.450	69.980	2.645.725
	Πολωνία—Pologne	»	—	—	13.125	311.400	1.617	30.000	48.334	851.800
	Σουηδία—Suède	»	2.064	67.710	12.431	369.260	595	22.500	10.829	350.820
	Τσεχοσλοβακία-Tchécoslov.	»	25.017	614.800	254.009	6.491.401	28.327	538.550	207.358	5.848.745
	Λοιπαὶ χῶραι—Autres pays	»	23.333	491.790	274.068	5.786.380	9.745	185.180	210.726	4.747.880
	Σύνολον—Total	»	123.426	2.873.550	1.395.157	38.422.895	110.849	3.037.940	1.257.722	40.642.363
101, 104α-a.	147. Μόλυβδος. — Plomb.									
	Βέλγιον—Belgique	χιλιόγ.-kil.	26.343	257.000	385.898	3.712.000	14.325	129.100	317.511	2.574.200
	Γαλλία—France	»	64.486	592.500	584.567	5.462.900	10.004	78.000	427.791	3.712.650
	Γερμανία—Allemagne	»	57.213	498.000	145.626	1.398.100	—	—	305.645	3.107.500
	Ἡν. Πολιτεῖαι—États-Unis	»	—	—	5.312	74.600	—	—	22.305	205.000
	Μ. Βρεττανία—G. Bretagne	»	80	2.000	106.705	1.041.255	4.885	49.335	101.746	920.719
	Τουρκία—Turquie	»	—	—	—	—	—	—	—	—
	Λοιπαὶ χῶραι—Autres pays	»	2.680	30.000	10.665	137.500	—	—	50	2.000
	Σύνολον—Total	»	150.802	1.379.500	1.238.773	11.826.355	29.214	256.435	1.175.048	10.522.069
102, 103.	148. Ἀντιμόνιον, τυπογ. χαρακτῆρες, κοσμήματα κλπ. — Antimoine, caractères d'imprimerie, ornements typographiques etc.									
	Βέλγιον—Belgique	χιλιόγ.-kil.	5.555	90.000	27.618	465.250	—	—	12.570	208.250
	Γαλλία—France	»	179	19.200	4.787	311.770	1.649	31.000	6.700	336.500
	Γερμανία—Allemagne	»	4.812	62.300	41.152	1.150.050	—	—	32.993	868.050
	Ἡν. Πολιτεῖαι—États-Unis	»	1.640	20.000	37.755	883.080	1.096	18.450	9.296	190.460
	Ἰταλία—Italie	»	325	21.800	3.585	267.300	—	—	1.986	93.010
	Μ. Βρεττανία—G. Bretagne	»	2	150	13.527	487.760	687	22.000	25.360	495.830
	Τουρκία—Turquie	»	—	—	136	2.500	—	—	388	10.750
	Λοιπαὶ χῶραι—Autres pays	»	136	15.200	3.359	103.260	17	1.300	271	13.300
	Σύνολον—Total	»	12.649	228.650	131.919	3.670.970	3.449	72.750	89.564	2.216.150
104β-b.—106.	149. Εἴδη ἐκ μολύβδου. — Objets en plomb.									
	Αὐστρία—Autriche	χιλιόγ.-kil.	—	—	5.288	220.711	667	24.500	3.510	165.800
	Γαλλία—France	»	906	32.100	13.510	555.910	1.718	65.650	12.169	676.790
	Γερμανία—Allemagne	»	604	31.000	10.757	430.220	108	15.000	12.309	553.850
	Ἰταλία—Italie	»	620	23.500	5.791	191.550	177	8.200	5.550	221.220
	Ρουμανία—Roumanie	»	—	—	—	—	—	—	—	—
	Λοιπαὶ χῶραι—Autres pays	»	132	11.200	5.747	241.270	4.868	118.300	41.227	783.050
	Σύνολον—Total	»	2.262	97.800	41.093	1.639.661	7.538	231.650	77.765	2.400.710
107, 108.	150. Κασσίτερος — Étain.									
	Αὐστρία—Autriche	χιλιόγ.-kil.	—	—	15	1.000	—	—	—	—
	Γαλλία—France	»	10	800	17.729	1.473.760	—	—	2.986	154.030
	Ἡν. Πολιτεῖαι—États-Unis	»	—	—	2.015	130.400	—	—	2.907	245.500
	Μ. Βρεττανία—G. Bretagne	»	17.472	1.304.000	162.758	12.365.355	17.002	1.429.000	162.455	13.355.500
	Λοιπαὶ χῶραι—Autres pays	»	1.052	80.300	15.131	738.900	3.315	34.300	11.874	672.450
	Σύνολον—Total	»	18.534	1.385.100	197.648	14.709.415	20.317	1.463.300	180.222	14.427.480
108—110.	151. Εἴδη ἐκ κασσιτέρου. — Objets en étain.									
	Γαλλία—France	χιλιόγ.-kil.	64	8.320	834	46.580	4	300	686	91.320
	Γερμανία—Allemagne	»	16	1.500	3.812	374.675	43	7.000	2.247	227.650
	Ἰταλία—Italie	»	101	11.000	445	47.000	—	—	681	61.000
	Μ. Βρεττανία—G. Bretagne	»	—	—	5.786	466.700	2	1.500	13	6.300
	Τσεχοσλοβακία—Tchécoslov.	»	100	14.000	211	29.500	—	—	18	1.800
	Λοιπαὶ χῶραι—Autres pays	»	—	—	1.461	169.300	316	39.000	3.306	293.200
	Σύνολον—Total	»	281	34.820	12.549	1.133.755	365	47.800	6.951	681.270
111, 112.	152. Ψευδάργυρος (τζίγκος). — Zinc.									
	Βέλγιον—Belgique	χιλιόγ.-kil.	37.226	395.000	289.296	3.246.500	24.428	414.300	262.184	2.940.100
	Γαλλία—France	»	8.768	54.000	41.602	555.000	3.537	35.000	25.646	367.300
	Γερμανία—Allemagne	»	6.907	99.500	56.270	929.600	95	4.000	23.682	348.100
	Μ. Βρεττανία—G. Bretagne	»	1.373	15.000	12.884	158.050	15.165	100.000	41.873	484.490
	Λοιπαὶ χῶραι—Autres pays	»	12.667	129.000	76.613	991.230	5.315	70.000	24.340	256.700
	Σύνολον—Total	»	66.941	692.500	476.665	5.781.380	48.540	623.300	380.725	4.396.690

ΠΙΝΑΞ Α'. (Συνέχεια) TABLEAU A. (Suite)

Κλάσεις Δασμολογίου Classes du Tarif	Ἐμπορεύματα Marchandises — Χῶραι προελεύσεως Pays de provenance	Μονὰς ποσότητος Unité de quantité	1929 Δεκέμβριος Décembre Ποσότης Quantité	1929 Δεκέμβριος Décembre Δραχμαὶ Drachmes	1929 Ἰανουάριος—Δεκέμβρ. Janvier—Décembre Ποσότης Quantité	1929 Ἰανουάριος—Δεκέμβρ. Janvier—Décembre Δραχμαὶ Drachmes	1928 Δεκέμβριος Décembre Ποσότης Quantité	1928 Δεκέμβριος Décembre Δραχμαὶ Drachmes	1928 Ἰανουάριος—Δεκέμβρ. Janvier—Décembre Ποσότης Quantité	1928 Ἰανουάριος—Δεκέμβρ. Janvier—Décembre Δραχμαὶ Drachmes
112,113.	153. Εἴδη ἐκ ψευδαργύρου. — Objets en zinc.									
	Γαλλία—France.	χιλιόγ.-kil.	38	2.850	1.692	23.240	350	16.000	1.742	361.000
	Γερμανία—Allemagne. . . .	»	26	1.900	5.413	165.430	806	10.000	5.366	441.010
	Ἰταλία—Italie	»	—	—	—	—	—	—	144	18.400
	Μ. Βρεττανία—G. Bretagne.	»	27	2.200	27	2.200	—	—	595	23.170
	Τσεχοσλοβακία—Tchécoslov.	»	—	—	5	300	—	—	90	7.300
	Λοιπαὶ χῶραι—Autres pays.	»	—	—	13.969	170.900	—	—	832	81.250
	Σύνολον—Total . .	»	91	6.950	21.106	362.070	1.156	26.000	8.769	932.130
114.	154. Χαλκὸς καὶ κράματα αὐτοῦ εἰς ὄγκους, εἰς χελώνας. — Cuivre et ses alliages en masses, en saumons.									
	Βέλγιον—Belgique	χιλιόγ.-kil.	—	—	—	—	—	—	59.043	1.637.750
	Γαλλία—France.	»	—	—	27.211	423.800	606	22.000	1.127	34.100
	Γερμανία—Allemagne. . . .	»	—	—	14.093	499.300	—	—	17.711	307.200
	Μ. Βρεττανία—G. Bretagne.	»	—	—	1.961	65.550	—	—	3.474	124.060
	Λοιπαὶ χῶραι—Autres pays.	»	—	—	2.177	41.800	—	—	695	23.500
	Σύνολον—Total . .	»	—	—	45.442	1.030.450	606	22.000	82.050	2.126.610
115.	155. Χαλκὸς καὶ κράματα αὐτοῦ εἰς φύλλα, εἰς ἐλάσματα κ.λ.π. — Cuivre et ses alliages en feuilles, en lames etc.									
	Αὐστρία—Autriche	χιλιόγ.-kil.	17.393	638.500	226.928	7.986.600	7.589	339.000	114.672	4.882.500
	Βέλγιον—Belgique	»	7.176	233.000	74.262	2.797.725	2.274	77.100	64.169	2.423.900
	Γαλλία—France.	»	2.613	73.600	51.132	1.725.850	2.552	72.500	34.509	1.160.139
	Γερμανία—Allemagne. . . .	»	87.513	2.897.100	523.719	17.182.830	41.537	1.645.500	634.127	21.991.720
	Ἑλβετία—Suisse	»	—	—	24.184	743.000	—	—	1.013	38.000
	Ἰταλία—Italie	»	—	—	1.812	87.300	—	—	704	24.000
	Μ. Βρεττανία—G. Bretagne.	»	1.589	62.500	117.855	3.865.650	2.655	79.000	46.082	1.210.900
	Λοιπαὶ χῶραι—Autres pays.	»	2.778	100.000	32.144	986.300	731	30.000	13.126	484.500
	Σύνολον—Total . .	»	119.062	4.004.700	1.052.036	35.375.255	57.338	2.243.100	908.402	32.215.659
116,117.	156. Σωλῆνες ἐκ χαλκοῦ ἢ κραμάτων αὐτοῦ. — Tuyaux de cuivre ou de ses alliages.									
	Βέλγιον—Belgique	χιλιόγ.-kil.	—	—	7.857	222.050	—	—	21.686	547.110
	Γαλλία—France.	»	—	—	44.982	1.372.390	730	18.800	37.681	923.900
	Γερμανία—Allemagne. . . .	»	7.750	222.160	199.750	5.977.755	4.863	166.000	150.382	3.883.440
	Ἰταλία—Italie	»	—	—	1.889	76.000	—	—	153	4.000
	Μ. Βρεττανία—G. Bretagne.	»	—	—	6.946	197.250	—	—	25.002	670.300
	Λοιπαὶ χῶραι—Autres pays.	»	359	13.100	22.154	560.750	880	20.000	19.113	547.325
	Σύνολον—Total . .	»	8.109	235.260	283.578	8.406.195	6.473	204.800	254.017	6.576.075
118.	157. Κοχλίαι, ἕλικες καὶ ἧλοι ἐκ χαλκοῦ. — Boulons, vis et rivets en cuivre.									
	Βέλγιον—Belgique	χιλιόγ.-kil.	—	—	2.872	56.463	—	—	183	5.000
	Γαλλία—France.	»	—	—	935	32.010	95	6.300	1.620	136.230
	Γερμανία—Allemagne. . . .	»	—	—	2.759	152.460	41	6.250	4.611	191.675
	Μ. Βρεττανία—G. Bretagne.	»	—	—	1.593	74.100	141	4.000	3.411	143.200
	Λοιπαὶ χῶραι—Autres pays.	»	—	—	1.903	112.700	126	15.500	1.614	105.310
	Σύνολον—Total . .	»	—	—	10.062	427.733	403	32.050	11.439	581.415
119,120.	158. Εἴδη ἐκ χαλκοῦ καὶ κραμάτων αὐτοῦ. — Objets en cuivre et en ses alliages.									
	Βέλγιον—Belgique	χιλιόγ.-kil.	69	7.600	1.341	121.880	169	15.400	2.959	196.930
	Γαλλία—France.	»	1.369	184.900	24.537	2.640.365	2.959	345.350	29.829	3.670.730
	Γερμανία—Allemagne . . .	»	7.899	874.720	95.154	10.497.220	5.690	668.000	95.096	10.300.625
	Ἡν. Πολιτεῖαι— États-Unis	»	883	54.600	7.011	864.830	457	59.690	4.971	640.120
	Ἰταλία—Italie	»	3.146	356.230	23.607	2.165.165	736	104.450	14.903	1.539.580
	Μ. Βρεττανία—G. Bretagne.	»	208	32.020	9.408	938.340	183	17.300	13.696	1.210.485
	Τσεχοσλοβακία—Tchécoslov.	»	300	118.330	4.172	1.143.500	304	73.550	8.566	1.673.051
	Λοιπαὶ χῶραι—Autres pays.	»	2.056	246.035	22.120	2.439.600	2.461	212.950	22.593	2.392.675
	Σύνολον—Total . .	»	15.930	1.874.435	187.350	20.810.900	12.959	1.496.690	190.613	21.624.196
121α,β.—a,b.	159. Νικέλιον. — Nickel.									
	Αὐστρία—Autriche	χιλιόγ.-kil.	10	2.000	612	49.950	—	—	853	61.500
	Γερμανία—Allemagne. . . .	»	—	—	2.069	114.970	54	100.000	516	140.000
	Λοιπαὶ χῶραι—Autres pays.	»	—	—	653	36.590	—	—	211	13.700
	Σύνολον—Total . .	»	10	2.000	3.334	201.510	54	100.000	1.580	215.200
121γ.-c—122.	160. Εἴδη ἐκ νικελίου. — Objets en nickel.									
	Γαλλία—France.	χιλιόγ.-kil.	8	4.500	23	10.150	5	2.500	161	66.620
	Γερμανία—Allemagne. . . .	»	49	26.700	218	105.150	17	12.500	324	169.750
	Μ. Βρεττανία—G. Bretagne.	»	1	500	22	9.100	—	—	25	13.175
	Λοιπαὶ χῶραι—Autres pays.	»	45	28.000	1.071	164.200	517	33.750	2.145	235.850
	Σύνολον—Total . .	»	103	59.700	1.334	288.600	539	48.750	2.655	485.395
23α,β.—a,b.	161. Ἀργίλλιον (ἀλουμίνιον). — Aluminium.									
	Γαλλία—France.	χιλιόγ.-kil.	—	—	6.493	436.750	8	500	5.360	202.600
	Γερμανία—Allemagne. . . .	»	31	1.700	15.590	697.600	—	—	3.982	174.800
	Ἑλβετία—Suisse	»	1.790	79.300	22.108	1.006.950	4.362	207.000	10.625	483.500
	Μ. Βρεττανία—G. Bretagne.	»	780	37.500	2.690	129.300	—	—	414	61.000
	Λοιπαὶ χῶραι—Autres pays.	»	50	3.500	315	36.500	—	—	1.433	66.700
	Σύνολον—Total . .	»	2.651	122.000	47.196	2.307.100	4.370	207.500	21.814	988.600

ΠΙΝΑΞ Α'. (Συνέχεια) TABLEAU A. (Suite)

Κλάσεις Δασμολογίου Classes du Tarif	Ἐμπορεύματα Marchandises — Χῶραι προελεύσεως Pays de provenance	Μονάς ποσότητος Unité de quantité	1929 Δεκέμβριος Décembre Ποσότης Quantité	1929 Δεκέμβριος Décembre Δραχμαὶ Drachmes	1929 Ἰανουάριος—Δεκέμβρ. Janvier—Décembre Ποσότης Quantité	1929 Ἰανουάριος—Δεκέμβρ. Janvier—Décembre Δραχμαὶ Drachmes	1928 Δεκέμβριος Décembre Ποσότης Quantité	1928 Δεκέμβριος Décembre Δραχμαὶ Drachmes	1928 Ἰανουάριος—Δεκέμβρ. Janvier—Décembre Ποσότης Quantité	1928 Ἰανουάριος—Δεκέμβρ. Janvier—Décembre Δραχμαὶ Drachmes
123β-b,124.	162. Εἴδη ἐξ ἀργιλλίου. — Objets en aluminium.									
	Βέλγιον—Belgique	χιλιόγ.-kil.	—	—	939	62.100	—	—	251	37.600
	Γαλλία—France	»	314	32 610	19.995	836.310	372	44.800	4.080	393.050
	Γερμανία—Allemagne	»	1.218	99.220	22.694	2.039.204	1.175	154.850	16.912	1.439.740
	Ἑλβετία—Suisse	»	1.367	123 150	26.861	2.107.150	1.296	147.200	17.138	1.569.870
	Ἰταλία—Italie	»	463	50.800	8.978	945.870	30	7.000	2.617	225.355
	Μ. Βρεττανία—G. Bretagne	»	26	3.000	116	10.020	22	2.500	92	12.870
	Λοιπαὶ χῶραι—Autres pays	»	258	24.400	3.985	397.760	368	41.700	3.347	330.941
	Σύνολον—Total	»	3.676	333.180	83.568	6.398.414	3.263	398.050	44.437	4.009.426
125.	163. Ὑδράργυρος μεταλλικός. — Mercure métallique.									
	Γερμανία—Allemagne	χιλιόγ.-kil.	69	18.500	869	210.275	—	—	172	39.000
	Ἰταλία—Italie	»	—	—	161	40.800	31	9.500	887	167.500
	Μ. Βρεττανία—G. Bretagne	»	—	—	258	34.500	8	1.700	102	25.500
	Λοιπαὶ χῶραι—Autres pays	»	1.069	256.200	1.259	292.850	14	3.750	166	36.450
	Σύνολον—Total	»	1.138	274.700	2.547	578.425	53	14.950	1.327	268.450
126.	164. Ἄργυρος ἐν γένει. — Argent en général.									
	Ἡν. Πολιτεῖαι—États-Unis	χιλιόγ.-kil.	—	—	—	—	—	—	—	—
	Μ. Βρεττανία—G. Bretagne	»	—	—	—	—	—	—	3	12.000
	Λοιπαὶ χῶραι—Autres pays	»	8	12.000	60	71.200	—	—	9	25.500
	Σύνολον—Total	»	8	12.000	60	71.200	—	—	12	37.500
126.	165. Νομίσματα ἐξ ἀργύρου. — Monnaies d'argent.									
	Γαλλία—France	χιλιόγ.-kil.	—	—	—	—	—	—	—	—
	Ἡν. Πολιτεῖαι—États-Unis	»	—	—	—	—	—	—	—	—
	Μ. Βρεττανία—G. Bretagne	»	—	—	—	—	—	—	—	—
	Λοιπαὶ χῶραι—Autres pays	»	—	—	—	—	—	—	8	20.000
	Σύνολον—Total	»	—	—	—	—	—	—	8	20.000
127.	166. Εἴδη ἐξ ἀργύρου. — Objets d'argent.									
	Αἴγυπτος—Égypte	χιλιόγ.-kil.	1	4.000	7	31.000	—	—	12	26.200
	Γαλλία—France	»	4	9.500	243	670.500	—	—	35	77.000
	Γερμανία—Allemagne	»	19	53.700	144	600.850	45	113.600	112	597.175
	Ἑλβετία—Suisse	»	3	4.800	4	6.600	—	—	—	—
	Ἡν. Πολιτεῖαι—États-Unis	»	—	—	8	22.200	1	1.500	10	38.900
	Ἰταλία—Italie	»	2	5.300	40	146.700	—	—	2	3.700
	Μ. Βρεττανία—G. Bretagne	»	7	31.700	38	187.250	—	—	15	82.000
	Λοιπαὶ χῶραι—Autres pays	»	4	4.960	30	74.660	15	35.751	42	120.751
	Σύνολον—Total	»	40	113.960	514	1.739.760	61	150.851	258	945.726
128.	167. Χρυσὸς ἢ λευκόχρυσος. — Or ou platine.									
	Γαλλία—France	γραμ.-gram.	—	—	90	15.000	—	—	—	—
	Γερμανία—Allemagne	»	180	28.800	1.070	109.800	—	—	—	—
	Ἡν. Πολιτεῖαι—États-Unis	»	—	—	—	—	—	—	—	—
	Λοιπαὶ χῶραι—Autres pays	»	200	25.000	900	91.500	—	—	150	3.000
	Σύνολον—Total	»	380	53.800	2.060	216.300	—	—	150	3.000
128.	168. Νομίσματα ἐκ χρυσοῦ. — Monnaies d'or.									
	Ἡν. Πολιτεῖαι—États-Unis	γραμ.-gram.	—	—	—	—	—	—	—	—
	Μ. Βρεττανία—G. Bretagne	»	—	—	—	—	—	—	—	—
	Λοιπαὶ χῶραι—Autres pays	»	—	—	—	—	—	—	—	—
	Σύνολον—Total	»	—	—	—	—	—	—	—	—
129, 130.	169 Εἴδη ἐκ χρυσοῦ καὶ λευκοχρύσου. — Objets en or et en platine.									
	Γαλλία—France	γραμ.-gram.	650	49.000	830	78.500	—	—	1.185	100.100
	Γερμανία—Allemagne	»	1.500	123.000	9.501	1.263.950	1.823	340.000	10.727	2.390.309
	Ἑλβετία—Suisse	»	1 150	97.000	1.230	106.090	—	—	259	48.486
	Ἡν. Πολιτεῖαι—États-Unis	»	105	23.000	811	160.550	30	12.000	1.608	348.300
	Ἰταλία—Italie	»	850	60.000	1.140	106.000	—	—	38	7.000
	Μ. Βρεττανία—G. Bretagne	»	—	—	145	8.500	10	28.500	67	39.100
	Λοιπαὶ χῶραι—Autres pays	»	160	13.600	555	43.500	65	9.900	214	71 400
	Σύνολον—Total	»	4.415	365.600	14.212	1.767.000	1.928	390.400	14.098	3.004.695

Λ. Ἐπιστημονικὰ καὶ μουσικὰ ὄργανα. Ὡρολόγια. — Instruments scientifiques. Instr. de musique. Horlogerie.

131-133.	170. — Ἐπιστημονικὰ ὄργανα. — Instruments scientifiques.									
	Αἴγυπτος—Égypte	ἀξία-valeur		—		4.100		—		50.120
	Αὐστρία—Autriche	»		274.364		2.730.707		136.835		1.657.398
	Βέλγιον—Belgique	»		14.845		696.507		21.125		646.045
	Γαλλία—France	»		1.696.850		7.877.832		424.295		6.641.142
	Γερμανία—Allemagne	»		1,156.534		11.792.745		1.207.433		10.676.495
	Ἑλβετία—Suisse	»		381.590		3.064.718		117.500		2.397.465
	Ἡν. Πολιτεῖαι—États-Unis	»		750		852.850		10.335		745.554
	Ἰταλία—Italie	»		26.215		1 033.061		485.700		1.123.374
	Μ. Βρεττανία—G. Bretagne	»		15.350		1.045.148		12.330		598.410
	Λοιπαὶ χῶραι—Autres pays	»		20.210		692.050		37.750		661.864
	Σύνολον—Total	»		3.587.008		29.789.718		2,453.303		25.197.897

ΠΙΝΑΞ Α'. (Συνέχεια) TABLEAU A. (Suite)

Κλάσεις Δασμολογίου Classes du Tarif	Ἐμπορεύματα Marchandises — Χῶραι προελεύσεως Pays de provenance	Μονὰς ποσότητος Unité de quantité	1929 Δεκέμβριος Décembre Ποσότης Quantité	1929 Δεκέμβριος Décembre Δραχμαὶ Drachmes	1929 Ἰανουάριος—Δεκέμβρ. Janvier—Décembre Ποσότης Quantité	1929 Ἰανουάριος—Δεκέμβρ. Janvier—Décembre Δραχμαὶ Drachmes	1928 Δεκέμβριος Décembre Ποσότης Quantité	1928 Δεκέμβριος Décembre Δραχμαὶ Drachmes	1928 Ἰανουάριος—Δεκέμβρ. Janvier—Décembre Ποσότης Quantité	1928 Ἰανουάριος—Δεκέμβρ. Janvier—Décembre Δραχμαὶ Drachmes
134.	171. Ὄργανα καὶ συσκευαὶ τῶν ἐφαρμογῶν τοῦ ἠλεκτρισμοῦ. — Instruments et appareils de l'électricité appliquée.									
	Αὐστρία—Autriche	χιλιόγ.-kil.	2.934	139.620	41.091	2.546.925	3.250	247.100	30.092	2.209.840
	Βέλγιον—Belgique	»	2.060	48 400	36.115	2.676.086	22.568	192.200	107.258	6.427.519
	Γαλλία—France	»	10.612	1.019.850	116.328	6.392 060	3.588	229.850	419.544	6.132.413
	Γερμανία—Allemagne	»	26.060	1.423.160	278.358	17.194.048	25.516	1.309.975	260.996	17.027.442
	Ἡν. Πολιτεῖαι—États-Unis	»	4.612	284.230	61.139	3.912 830	9.590	358.250	55.998	3.741.682
	Ἰταλία—Italie	»	6.361	265.450	49.447	2.476.595	2.412	114.250	54.179	2.915.495
	Κάτω Χῶραι—Pays-Bas	»	328	16.170	5.078	692.487	23	600	1.855	562.000
	Μ. Βρεττανία—G. Bretagne	»	16.396	480.250	465.566	17.382.620	5.107	449.250	543.662	14.816.074
	Τσεχοσλοβακία—Tchécoslov.	»	11.689	145.810	81.579	1.034.263	7.371	89.194	30.153	614.697
	Λοιπαὶ χῶραι—Autres pays	»	1.673	61.100	32.151	1.790.145	1.991	94.858	58.468	1.170 556
	Σύνολον—Total	»	82.764	3.884.040	1.166.852	56.098.059	81.416	3.085.527	1.562.205	55.617.518
135α.—a.	172. Ἀριθμητικαὶ μηχαναί. — Machines arithmétiques.									
	Γερμανία—Allemagne	χιλιόγ.-kil.	47	24.200	3.948	1.630.300	823	260.600	3.899	1.431.000
	Ἡν. Πολιτεῖαι—États-Unis	»	611	405.000	4.697	2.440.550	—	—	1.407	549.000
	Μ. Βρεττανία—G. Bretagne	»	—	—	389	200.250	—	—	274	263.000
	Λοιπαὶ χῶραι—Autres pays	»	311	172.000	1.659	806.350	51	32.500	978	493.700
	Σύνολον—Total	»	969	601.200	10.693	5.077.400	874	293.100	6.558	2.736.700
135α.—a.	173. Γραφομηχαναί. — Machines à écrire.									
	Αὐστρία—Autriche	χιλιόγ.-kil.	—	--	206	50.900	—	—	114	20.700
	Γαλλία—France	»	184	68.000	821	227.550	38	18.600	532	155.000
	Γερμανία—Allemagne	»	556	160.300	10.415	3.148.730	615	223.550	7.804	2.292.920
	Ἡν. Πολιτεῖαι—États-Unis	»	913	231.700	17.307	4.428.850	1.249	248.650	13.349	3.599.400
	Ἰταλία—Italie	»	31	15.000	205	82.200	—	—	148	45.500
	Μ. Βρεττανία—G. Bretagne	»	521	149.000	3.368	972.950	199	66.000	1.858	549.800
	Λοιπαὶ χῶραι—Autres pays	»	—	—	290	72.250	4	5.000	261	117.500
	Σύνολον—Total	»	2.205	624.000	32.612	8.983.430	2.105	561.800	24.066	6.780 820
135β.—b.	174. Φωτογραφικαὶ συσκευαί. — Appareils de photographie.									
	Αἴγυπτος—Égypte	χιλιόγ.-kil.	—	—	13	7.300	6	4.500	63	30.150
	Γαλλία—France	»	1	375	1.548	203.191	4	800	302	70.230
	Γερμανία—Allemagne	»	304	117.200	5.533	1.575.025	370	241.990	2.921	1.212.420
	Ἡν. Πολιτεῖαι—États-Unis	»	275	101.700	5.639	2.271.400	698	254.700	3.805	1.226.790
	Κάτω Χῶραι—Pays-Bas	»	—	—	—	—	—	—	—	—
	Μ. Βρεττανία—G. Bretagne	»	21	11.900	524	58.550	235	42.700	378	70.120
	Λοιπαὶ χῶραι—Autres pays	»	59	53.550	768	197.300	183	85.900	235	105.880
	Σύνολον—Total	»	660	284.725	14.025	4.312.766	1.496	630.590	7.704	2.715.590
135β.—b.	175. Κινηματογραφικαὶ συσκευαί. — Appareils de cinématographie.									
	Γαλλία—France	χιλιόγ.-kil.	173	33.550	1.297	276.720	537	42.100	2.648	401.600
	Γερμανία—Allemagne	»	415	33.100	3.261	431.550	110	1.350	1.741	200.210
	Ἡν. Πολιτεῖαι—États-Unis	»	159	20.750	3.908	1.212.300	—	—	363	137.941
	Ἰταλία—Italie	»	76	6.500	2.749	287.165	—	—	470	55.400
	Μ. Βρεττανία—G. Bretagne	»	—	—	3.880	786.448	—	—	—	—
	Τουρκία—Turquie	»	—	—	—	—	—	—	—	—
	Λοιπαὶ χῶραι—Autres pays	»	—	—	314	30.500	—	—	—	—
	Σύνολον—Total	»	823	93.900	15.409	3.024.683	647	43.450	5.222	795.151
135β.—b.	176. Φωνογράφοι. — Phonographes.									
	Γαλλία—France	χιλιόγ.-kil.	1.242	240.775	10.734	1.554.480	1.110	170.550	6.536	921.500
	Γερμανία—Allemagne	»	5.670	791.806	58.802	6.639.694	5.713	593.835	73.998	4.736.350
	Ἡν. Πολιτεῖαι—États-Unis	»	2.112	319.905	16.788	2.454.315	1.707	205.450	13.362	1.681.940
	Ἰταλία—Italie	»	550	59.505	1.248	117.745	40	5 900	376	44.654
	Μ. Βρεττανία—G. Bretagne	»	31.647	3.595.755	89.175	12.239.858	4.924	815.722	47.689	6.290.596
	Λοιπαὶ χῶραι—Autres pays	»	1.178	175.360	32.925	3.249.478	2.824	267.615	24.271	2.579.758
	Σύνολον—Total	»	42.399	5.183.106	209.672	26.255.570	16.318	2.059.072	166.232	16.254.798
137α-δ.—a-d.	177. Μουσικὰ ὄργανα ἐν γένει. — Instruments de musique en général.									
	Αὐστρία—Autriche	τεμάχ.-pièc.	18	83.500	88	1.663.200	13	275.300	101	951.200
	Γαλλία—France	»	15	72.075	272	754.210	15	91.250	601	856.826
	Γερμανία—Allemagne	»	185	992.800	1.670	10.957.725	107	1.391.600	4.559	8.924.939
	Ἡν. Πολιτεῖαι—États-Unis	»	10	114.200	158	992.275	39	749.650	282	2.137.260
	Ἰταλία—Italie	»	229	34.800	5.448	1 072.330	335	45.330	6.420	1.047.735
	Μ. Βρεττανία—G. Bretagne	»	—	—	21	81.470	1	1.200	42	91.280
	Λοιπαὶ χῶραι—Autres pays	»	108	222.060	4.087	1.431.560	43	127.950	4.303	1.184.280
	Σύνολον—Total	»	565	1.519.435	11.744	16.952.770	553	2.685.280	16.308	15.193 520
138α.—a.	178. Ὡρολόγια θυλακίου ἢ βραχίονος. — Horlogerie de poche et montres bracelets.									
	Γαλλία—France	τεμάχ.-pièc.	405	86.400	3.457	916.950	340	88.700	4.585	1.074.950
	Γερμανία—Allemagne	»	838	199.400	3.642	1.000.700	128	32.500	2.136	891.800
	Ἑλβετία—Suisse	»	4.365	1.298.200	34.892	10.425.600	3.769	1.399.300	45.157	14.452.430
	Ἡν. Πολιτεῖαι—États-Unis	»	1	600	947	170.950	6	3.900	1.040	325.920
	Ἰταλία—Italie	»	113	22.600	168	36.200	73	46.000	337	82.400
	Λοιπαὶ χῶραι—Autres pays	»	9	2.100	560	141.150	240	56.100	680	175.700
	Σύνολον—Total	»	5.731	1.609.300	43.666	12.691.550	4.556	1.626.500	53.935	17.003 200

Κλάσεις Δασμολογίου Classes du Tarif	Ἐμπορεύματα Marchandises — Χῶραι προελεύσεως Pays de provenance	Μονάς ποσότητος Unité de quantité	1929 Δεκέμβριος Décembre Ποσότης Quantité	1929 Δεκέμβριος Décembre Δραχμαὶ Drachmes	1929 Ἰανουάριος—Δεκέμβρ. Janvier—Décembre Ποσότης Quantité	1929 Ἰανουάριος—Δεκέμβρ. Janvier—Décembre Δραχμαὶ Drachmes	1928 Δεκέμβριος Décembre Ποσότης Quantité	1928 Δεκέμβριος Décembre Δραχμαὶ Drachmes	1928 Ἰανουάριος—Δεκέμβρ. Janvier—Décembre Ποσότης Quantité	1928 Ἰανουάριος—Δεκέμβρ. Janvier—Décembre Δραχμαὶ Drachmes
138β-δ.—b.-d.	179. Ὡρολόγια ἐγερτήρια. Ὡρολ. καὶ ἐκκρεμῆ τραπέζης, τοίχου κλπ.—Réveils. Horloges et pendules à poser, à suspendre etc.									
	Γαλλία—France	χιλιόγ.-kil	1.237	188.700	7.112	842.120	874	48.300	4.684	619.600
	Γερμανία—Allemagne	»	6.994	811.220	46.023	5.983.013	3.133	425.850	32.878	3.960.845
	Ἑλβετία—Suisse	»	12	10.000	359	138.100	—	—	1.361	314.112
	Ἡν. Πολιτεῖαι—États-Unis	»	4	610	281	53.170	292	31.860	415	56.360
	Ἰταλία—Italie	»	6	1.700	362	44.950	170	31.600	1.996	327.400
	M. Βρεττανία—G. Bretagne	»	—	—	267	26.250	35	4.600	75	15.400
	Λοιπαὶ χῶραι—Autres pays	»	1	700	152	25.015	86	15.400	667	108.100
	Σύνολον—Total	»	8.254	1.042.930	54.556	7.112.618	4.590	556.410	42.076	5.401.817
	M. Κεραμευτικῆς καὶ ὑαλουργίας προϊόντα. — Poteries. Verre.									
139, 140.	180. Κεραμευτικῆς εἴδη οἰκοδομικῆς χρήσεως. — Céramique de bâtiment.									
	Βέλγιον—Belgique	χιλιόγ.-kil	6.387	75.000	284.041	549.350	4.783	33.300	167.705	499.000
	Γαλλία—France	»	60.918	139.000	475.318	1.540.350	21.557	41.500	645.579	2.252.150
	Γερμανία—Allemagne	»	73.148	218.000	945.309	2.185.000	13.400	18.000	1.780.155	4.992.220
	Γιουγκοσλαυία-Yougoslavie	»	1.673.530	3.305.000	16.305.687	23.594.000	1.838.300	4.020.000	8.918.815	10.327.000
	Ἱσπανία—Espagne	»	—	—	—	—	—	—	—	—
	Ἰταλία—Italie	»	3.443	20.000	379.090	666.330	3.500	21.000	117.810	318.400
	M. Βρεττανία—G. Bretagne	»	84.668	168.800	1.787.952	2.510.850	25.088	51.000	1.412.103	3.137.400
	Λοιπαὶ χῶραι—Autres pays	»	43.160	78.490	104.952	249.190	1.275	6.000	306.868	1.771.270
	Σύνολον—Total	»	1.945.254	4.004.290	20.282.349	31.295.070	1.907.903	4.190.800	13.349.035	23.297.440
142.	181. Πήλινα εἴδη ἐν γένει. — Poteries en général.									
	Βέλγιον—Belgique	χιλιόγ.-kil	2.260	23.000	5.380	50.000	—	—	—	—
	Γαλλία—France	»	2.770	46.500	38.665	585.080	335	3.700	16.126	187.800
	Γερμανία—Allemagne	»	754	8.000	10.673	270.100	—	—	4.199	74.900
	Ἰταλία—Italie	»	1.465	8.800	6.351	43.350	—	—	7.324	64.700
	M. Βρεττανία—G. Bretagne	»	619	11.500	29.025	531.010	—	—	13.212	204.680
	Τσεχοσλοβακία—Tchécoslov.	»	—	—	21.571	272.200	—	—	56.056	484.850
	Λοιπαὶ χῶραι—Autres pays	»	116	3.000	16.149	159.000	27	1.600	21.984	294.970
	Σύνολον—Total	»	7.984	100.800	127.814	1.910.740	362	5.300	118.901	1.311.900
143.	182. Ἀντικείμενα φαβεντιανά. — Articles en faïence.									
	Βέλγιον—Belgique	χιλιόγ.-kil	3.380	36.500	68.806	853.390	1.786	27.500	33.519	445.400
	Γαλλία—France	»	32.685	328.580	222.191	3.344.460	16.150	342.520	242.693	3.724.773
	Γερμανία—Allemagne	»	10.196	187.800	344.716	4.760.880	7.352	230.000	144.871	2.644.120
	Ἰταλία—Italie	»	3.732	57.300	35.067	482.660	1.898	20.200	26.478	475.350
	Κάτω Χῶραι—Pays Bas	»	2.777	51.400	24.933	489.190	—	—	15.711	299.630
	M. Βρεττανία—G. Bretagne	»	47.478	973.200	487.694	10.215.485	37.056	805.850	417.833	8.847.585
	Τσεχοσλοβακία—Tchécoslov.	»	12.245	124.000	80.114	1.048.500	1.474	76.000	35.684	851.780
	Λοιπαὶ χῶραι—Autres pays	»	430	6.000	27.679	442.410	1.876	37.760	5.494	168.345
	Σύνολον—Total	»	112.923	1.767.780	1.291.200	21.636.975	67.592	1.539.830	922.263	17.456.983
144.	183. Ἀντικείμενα ἐκ πορσελάνης. — Articles en porcelaine.									
	Αὐστρία—Autriche	χιλιόγ.-kil	42	2.350	14.450	446.390	2.049	60.500	22.565	567.930
	Βέλγιον Belgique	»	43	2.350	5.900	107.850	—	—	251	21.830
	Γαλλία—France	»	464	67.190	5.154	346.680	882	35.400	5.835	391.160
	Γερμανία—Allemagne	»	23.543	1.023.570	268.933	9.520.002	34.037	1.671.040	230.062	9.014.948
	Ἰταλία—Italie	»	710	12.020	2.742	82.240	1.535	36.400	7.340	244.260
	Κάτω Χῶραι—Pays Bas	»	385	6.000	4.846	83.100	—	—	1.889	34.660
	M. Βρεττανία—G. Bretagne	»	326	16.300	11.246	191.790	625	45.850	4.090	225.027
	Τσεχοσλοβακία—Tchécoslov.	»	11.194	506.100	74.098	3.274.850	12.008	470.000	55.330	2.604.020
	Λοιπαὶ χῶραι—Autres pays	»	5.954	309.065	38.376	2.126.500	1.772	146.872	15.594	1.063.332
	Σύνολον—Total	»	42.661	1.944.685	425.745	16.179.402	52.908	2.466.062	342.956	14.167.167
147.	184. Ὑαλοπίνακες (τζάμια). — Verres à vitres.									
	Βέλγιον—Belgique	χιλιόγ.-kil	126.901	1.181.548	1.031.109	9.176.293	52.241	914.100	478.572	4.864.455
	Γαλλία—France	»	14.926	171.000	107.352	940.010	—	—	38.574	392.150
	Γερμανία—Allemagne	»	796	8.500	67.988	562.105	4.714	38.500	70.032	598.360
	Ἰταλία—Italie	»	—	—	3.846	66.500	32	750	665	10.250
	M. Βρεττανία—G. Bretagne	»	—	—	3.849	51.950	2.320	3.000	27.572	38.500
	Τσεχοσλοβακία—Tchécoslov.	»	11.588	95.000	25.008	257.100	159	10.000	4.419	161.400
	Λοιπαὶ χῶραι—Autres pays	»	—	—	19	210	530	3.000	763	20.000
	Σύνολον—Total	»	154.211	1.456.048	1.239.171	11.054.198	59.996	969.350	620.597	6.085.115
148.	185. Ὑαλοπίνακες διὰ κάτροπτρα ἢ διὰ προθήκας. — Verres à glaces ou pour devantures.									
	Βέλγιον—Belgique	χιλιόγ.-kil	55.318	874.200	415.155	7.881.900	22.086	510.100	259.193	5.680.370
	Γαλλία—France	»	63	1.350	3.694	143.900	1.971	58.100	6.133	118.660
	Γερμανία—Allemagne	»	1.046	26.000	50.718	1.113.870	822	39.400	97.025	1.994.620
	Τσεχοσλοβακία—Tchécoslov.	»	1.477	27.500	34.153	656.500	1.959	31.000	31.507	521.700
	Λοιπαὶ χῶραι—Autres pays	»	33	3.500	14.162	310.190	—	—	1.978	64.420
	Σύνολον—Total	»	57.937	932.550	517.882	10.106.360	26.838	638.600	396.136	8.379.770
151, 152.	186. Φιάλαι ἐν γένει. — Bouteilles en général.									
	Αἴγυπτος—Égypte	χιλιόγ.-kil	—	—	49.398	244.200	—	—	1.519	18.700
	Αὐστρία—Autriche	»	500	6.000	16.357	156.860	4.677	61.000	26.152	290.850
	Βέλγιον—Belgique	»	7.065	63.300	96.572	943.930	3.165	36.000	138.067	1.482.520
	Γαλλία—France	»	12.239	103.990	68.911	664.701	8.705	78.290	100.073	909.880
	Γερμανία—Allemagne	»	31.705	336.660	604.442	5.472.434	20.517	257.250	541.058	4.569.831
	Ἰταλία—Italie	»	1.237	12.100	28.346	190.350	258	4.750	13.984	177.250
	Κάτω Χῶραι—Pays Bas	»	800	5.500	6.145	58.365	128	800	2.944	31.215
	M. Βρεττανία—G. Bretagne	»	2.062	16.530	24.665	253.205	1.360	9.870	16.587	214.519
	Τσεχοσλοβακία—Tchécoslov.	»	27.953	220.500	289.219	2.376.430	4.805	41.500	206.589	1.500.530
	Λοιπαὶ χῶραι—Autres pays	»	3.469	36.370	51.149	473.421	—	—	30.351	259.650
	Σύνολον—Total	»	87.030	800.950	1.235.234	10.833.896	43.615	489.460	1.077.324	9.454.945

ΠΙΝΑΞ Α'. (Συνέχεια) TABLEAU A. (Suite)

Κλάσεις Δασμολογίου Classes du Tarif	Ἐμπορεύματα Marchandises — Χῶραι προελεύσεως Pays de provenance	Μονάς ποσότητος Unité de quantité	1929 Δεκέμβριος Décembre Ποσότης Quantité	1929 Δεκέμβριος Décembre Δραχμαὶ Drachmes	1929 Ἰανουάριος—Δεκέμβρ. Janvier—Décembre Ποσότης Quantité	1929 Ἰανουάριος—Δεκέμβρ. Janvier—Décembre Δραχμαὶ Drachmes	1928 Δεκέμβριος Décembre Ποσότης Quantité	1928 Δεκέμβριος Décembre Δραχμαὶ Drachmes	1928 Ἰανουάριος—Δεκέμβρ. Janvier—Décembre Ποσότης Quantité	1928 Ἰανουάριος—Δεκέμβρ. Janvier—Décembre Δραχμαὶ Drachmes
153.—155.	187. Ἀντικείμενα ἐξ ὑάλου. — Articles en verre.									
	Αἴγυπτος—Égypte	χιλιόγ.-kil.	—	—	278	19.960	11	800	291	37.570
	Αὐστρία—Autriche	»	5.482	173.300	32.102	1.059.060	2.370	92.700	41.872	1.372.000
	Βέλγιον—Belgique	»	7.746	203.800	57.079	1.732.790	5.576	142.430	70.147	1.940.710
	Γαλλία—France	»	2.345	135.600	16.126	1.065.750	2.233	158.530	21.503	1.672.202
	Γερμανία—Allemagne	»	22.918	677.000	244.676	8.052.480	21.802	925.450	263.349	9.243.235
	Ἡν. Πολιτεῖαι—États-Unis	»	72	1.880	1.947	111.950	280	12.300	1.752	124.990
	Ἰταλία—Italie	»	48	6.190	10.556	430.330	252	9.125	9.247	383.665
	Κάτω Χῶραι—Pays-Bas	»	545	16.790	5.948	135.910	4	150	557	18.700
	M. Βρεττανία—G. Bretagne	»	103	4.440	6.428	176.940	2.877	9.260	6.456	241.685
	Τσεχοσλοβακία-Tchécoslov.	»	30.346	1.052.220	300.113	10.741.336	43.110	1.160.218	318.754	9.937.753
	Λοιπαὶ χῶραι—Autres pays	»	9.230	141.500	20.519	566.320	12	900	9.704	536.080
	Σύνολον—Total	»	**78.835**	**2.412.720**	**695.772**	**24.092.826**	**78.527**	**2.511.883**	**746.632**	**25.508.590**
156.	188. Φωτογραφικαὶ πλάκες. — Plaques photographiques.									
	Βέλγιον—Belgique	χιλιόγ.-kil.	510	9.000	3.736	236.095	141	5.500	2.055	93.300
	Γαλλία—France	»	998	73.000	17.785	823.850	2.274	87.500	22.079	1.184.220
	Γερμανία—Allemagne	»	375	18.500	8.852	357.810	141	6.400	5.236	259.900
	Ἡν. Πολιτεῖαι—États-Unis	»	1.597	50.000	1.597	50.000	—	—	8	300
	Λοιπαὶ χῶραι—Autres pays	»	659	28.100	7.986	350.900	—	—	1.048	59.530
	Σύνολον—Total	»	**4.139**	**178.600**	**39.956**	**1.818.655**	**2.559**	**99.400**	**30.426**	**1.597.250**
157, 158.	189. Κάτοπτρα ἐν γένει. — Miroirs en général.									
	Βέλγιον—Belgique	χιλιόγ.-kil.	5	800	911	75.200	35	4.000	1.578	111.000
	Γαλλία—France	»	160	22.050	1.988	233.240	141	11.400	1.472	155.860
	Γερμανία—Allemagne	»	1.143	116.450	17.507	1.338.635	2.475	200.800	13.737	989.900
	Ἰταλία—Italie	»	—	—	109	14.050	—	—	1.557	68.000
	Λοιπαὶ χῶραι—Autres pays	»	49	4.000	707	79.225	114	9.700	10.817	120.600
	Σύνολον—Total	»	**1.357**	**143.300**	**21.222**	**1.740.350**	**2.765**	**225.900**	**29.161**	**1.445.900**
	Ν. Χημικὰ καὶ φαρμακευτικὰ προϊόντα. — Produits chimiques et pharmaceutiques.									
$159\alpha_{11}.-a_{11}.$	190. Τρυγικὸν ὀξύ. — Acide tartrique.									
	Γαλλία—France	χιλιόγ.-kil.	—	—	58.118	1.542.230	760	39.000	46.255	1.269.800
	Γερμανία—Allemagne	»	6	150	23.058	1.187.575	1.000	55.000	12.111	573.500
	Ἰταλία—Italie	»	3.046	65 000	93.610	4.471.800	8.473	434.600	99.696	4.400.640
	Κάτω Χῶραι—Pays-Bas	»	—	—	—	—	—	—	308	5.000
	Λοιπαὶ χῶραι—Autres pays	»	306	17.500	2.158	97.550	—	—	13	3.000
	Σύνολον—Total	»	**3.358**	**82.650**	**176.944**	**7.299.155**	**10.233**	**528.600**	**158.383**	**6.251.940**
$159\beta_1.-b_1.$	191. Ἀνθρακικὸν κάλιον (πότασσα). — Carbonate de potasse.									
	Αὐστρία—Autriche	χιλιόγ.-kil.	—	—	—	—	—	—	—	—
	Βέλγιον—Belgique	»	—	—	30.193	121.050	5.280	15.000	26.672	147.215
	Γαλλία—France	»	—	—	9.100	32.550	—	—	90.269	242.050
	Γερμανία—Allemagne	»	—	—	128.821	1.126.140	—	—	2.210	21.615
	M. Βρεττανία—G. Bretagne	»	—	—	36.418	163.630	—	—	121	1.000
	Λοιπαὶ χῶραι—Autres pays	»	—	—	110.594	720.300	—	—	135.445	789.000
	Σύνολον—Total	»	—	—	**315.126**	**2.163.670**	**5.280**	**15.000**	**254.717**	**1.200.880**
$159\beta_2.-b_2.$	192. Ἀνθρακικὸν νάτριον (σόδα). — Carbonate de soude.									
	Αἴγυπτος—Égypte	χιλιόγ.-kil.	—	—	33.577	110.000	—	—	50.762	134.500
	Βέλγιον—Belgique	»	368.255	972.600	3.186.372	9.528.950	191.817	681.500	1.150.302	3.370.100
	Γαλλία—France	»	502	900	28.724	97.700	30.666	78.000	2.024.120	5.565.390
	Γερμανία—Allemagne	»	10.500	30.000	243.317	849.475	5	10	137.419	332.010
	Ἡν. Πολιτεῖαι—États-Unis	»	—	—	776	12.000	21.281	60.000	22.750	73.000
	Ἰταλία—Italie	»	—	—	76.188	158.700	19.530	38.000	179.536	431.550
	Κάτω Χῶραι—Pays-Bas	»	—	—	20.087	43.700	—	—	—	—
	M. Βρεττανία—G. Bretagne	»	31.700	116.100	672.201	2.283.080	35.483	94.000	758.218	2.128.675
	Λοιπαὶ χῶραι—Autres pays	»	17.000	40.000	21.434	53.800	—	—	45.389	162.500
	Σύνολον—Total	»	**427.957**	**1.159.600**	**4.282.676**	**13.137.405**	**301.782**	**951.510**	**4.368.496**	**12.197.725**
$159\beta_3.-b_3.$	193. Ὑδροξείδιον ναι_ίου (καυστικὴ σόδα). — Soude caustique.									
	Αἴγυπτος—Égypte	χιλιόγ.-kil.	10.500	15.000	553.425	2.422.900	90.478	462.000	573.455	2.682.900
	Βέλγιον—Belgique	»	95.132	312.500	1.221.608	5.374.900	64.427	352.150	305.409	1.512.780
	Γαλλία—France	»	—	—	152	800	—	—	213.590	967.270
	Γερμανία—Allemagne	»	7.252	56.000	70.388	420.370	14.351	61.500	101.751	474.675
	Ἰταλία—Italie	»	—	—	—	—	—	—	33.592	177.500
	Κάτω Χῶραι—Pays-Bas	»	—	—	3.360	15.000	—	—	4.808	27.000
	M. Βρεττανία—G. Bretagne	»	2.160	12.000	297.553	1.373.200	—	—	172.748	898.515
	Λοιπαὶ χῶραι—Autres pays	»	115.492	567.000	672.702	3.254.200	6.000	20.000	1.403.014	5.371.600
	Σύνολον—Total	»	**230.536**	**962.500**	**2.819.188**	**12.861.370**	**175.256**	**895.650**	**2.808.370**	**12.112.240**
$159\beta_4.-b_4.$	194. Ὑδροξείδιον καλίου (καυστικὴ πότασσα). — Potasse caustique.									
	Αἴγυπτος—Égypte	χιλιόγ.-kil.	—	—	—	—	—	—	—	—
	Γαλλία—France	»	—	—	1.997	24.000	—	—	111	12.000
	Γερμανία—Allemagne	»	—	—	4.919	67.060	1.120	13.000	2.432	20.500
	Ἰταλία—Italie	»	—	—	—	—	—	—	212	3.500
	Λοιπαὶ χῶραι—Autres pays	»	320	8.000	5.400	33.100	—	—	14.965	62.500
	Σύνολον—Total		**320**	**8.000**	**12.316**	**124.160**	**1.120**	**13.000**	**17.720**	**98.500**

ΠΙΝΑΞ Α'. (Συνέχεια) — TABLEAU A. (Suite)

Κλάσεις Δασμολογίου / Classes du Tarif	Ἐμπορεύματα / Marchandises — Χῶραι προελεύσεως / Pays de provenance	Μονὰς ποσότητος / Unité de quantité	1929 Δεκέμβριος / Décembre Ποσότης / Quantité	1929 Δεκέμβριος / Décembre Δραχμαὶ / Drachmes	1929 Ἰανουάριος—Δεκέμβρ. / Janvier—Décembre Ποσότης / Quantité	1929 Ἰανουάριος—Δεκέμβρ. / Janvier—Décembre Δραχμαὶ / Drachmes	1928 Δεκέμβριος / Décembre Ποσότης / Quantité	1928 Δεκέμβριος / Décembre Δραχμαὶ / Drachmes	1928 Ἰανουάριος—Δεκέμβρ. / Janvier—Décembre Ποσότης / Quantité	1928 Ἰανουάριος—Δεκέμβρ. / Janvier—Décembre Δραχμαὶ / Drachmes
$159\gamma_1.-c_1.$	**195. Θειϊκὸς χαλκός. — Sulfate de cuivre.**									
	Γαλλία—France.	χιλιόγ.-kil.	2.356	11.200	159.230	1.592.100	—	—	247.540	1.801.350
	Γερμανία—Allemagne. . . .	»	54.900	400.000	400.355	2.845.770	—	—	204.972	1.735.680
	Ἰταλία—Italie.	»	—	—	26.943	196.600	—	—	27.121	186.600
	M. Βρεττανία—G. Bretagne .	»	—	—	2.631.938	23.297.255	18.533	183.000	2.041.251	13.827.340
	Λοιπαὶ χῶραι—Autres pays.	»	—	—	199.533	1.537.350	—	—	19.759	184.125
	Σύνολον—Total . .	»	**57.256**	**411.200**	**3.403.999**	**29.269.075**	**18.533**	**183.000**	**2.540.653**	**17.735.095**
$159\gamma_2.-c_2.$	**196. Θειϊκὸς σίδηρος. — Sulfate de fer.**									
	Γαλλία—France.	χιλιόγ.-kil.	—	—	500	3.000	—	—	513	7.300
	Γερμανία—Allemagne. . . .	»	—	—	109	890	—	—	15	90
	Λοιπαὶ χῶραι—Autres pays.	»	—	—	2.831	4.500	—	—	—	—
	Σύνολον—Total . .	»	—	—	**3.440**	**8.390**	—	—	**528**	**7.390**
$159\delta_1.-d_1.$	**197. Νιτρικὸν κάλιον. — Azotate de potasse.**									
	Γαλλία—France.	χιλιόγ.-kil.	—	—	87.076	675.550	—	—	48.326	404.910
	Γερμανία—Allemagne. . . .	»	544	3.000	27.642	198.500	3.650	28.000	27.100	222.450
	Λοιπαὶ χῶραι—Autres pays.	»	—	—	45.460	251.300	—	—	37.260	329 000
	Σύνολον—Total . .	»	**544**	**3.000**	**160.178**	**1.125.350**	**3.650**	**28.000**	**112.686**	**956.360**
$159\delta_2.-d_2.$	**198. Νιτρικὸν νάτριον (νίτρον Χιλῆς). — Azotate de soude (nitre du Chili).**									
	Βέλγιον—Belgique	χιλιόγ.-kil.	8.000	32.000	34.041	64.500	60	200	20.060	82.200
	Γερμανία—Allemagne. . . .	»	8	200	14.470.741	64.032.290	9.600	46.000	2.896.160	9.637.800
	Κάτω Χῶραι—Pays-Bas. . .	»	—	—	—	—	—	—	—	—
	M. Βρεττανία—G. Bretagne .	»	—	—	5.000	25.000	—	—	230	3.000
	Λοιπαὶ χῶραι—Autres pays.	»	1.300	5.000	272.274	1.094.700	200.780	803.000	355.280	1.273.000
	Σύνολον—Total . .	»	**9.308**	**37.200**	**14.782.056**	**65.216.490**	**210.446**	**849.200**	**3.271.736**	**10.996.000**
$159\epsilon_5.-e_5.$	**199. Χλωριοῦχος ἄσβεστος. — Chlorure de chaux**									
	Γαλλία—France.	χιλιόγ.-kil.	—	—	80.743	254.400	10.590	29.350	156.622	490.750
	Γερμανία—Allemagne. . . .	»	21.173	45.000	198.794	608.630	1.811	6.500	74.309	275.500
	Ἰταλία—Italie	»	—	—	46.669	134.100	6.650	19.000	106.907	368.200
	M. Βρεττανία—G. Bretagne .	»	3.353	10.600	188.365	665.200	12.938	54.800	136.021	458.900
	Λοιπαὶ χῶραι—Autres pays.	»	2.070	5.800	3.345	9.400	—	—	5.586	34.500
	Σύνολον—Total . .	»	**26.596**	**61.400**	**517.916**	**1.671.730**	**31.989**	**109.650**	**479.445**	**1.627.850**
$159\eta_6.-g_6.$	**200. Ναφθαλίνη. — Naphtaline.**									
	Βέλγιον—Belgique	χιλιόγ.-kil.	—	—	129.078	773.850	5.060	25.000	145.527	886.400
	Γαλλία—France.	»	—	—	276	2.400	—	—	10.108	68.040
	Γερμανία—Allemagne. . . .	»	12.197	80.300	378.391	2.345.800	6.240	32.000	329.277	2.138.230
	Ἰταλία—Italie	»	—	—	3.422	20.000	—	—	3.390	18.000
	Κάτω Χῶραι—Pays-Bas. . .	»	—	—	—	—	—	—	1.512	5.000
	M. Βρεττανία—G. Bretagne.	»	—	—	47.824	287.150	—	—	46.617	288.000
	Λοιπαὶ χῶραι—Autres pays.	»	—	—	1.890	16.100	—	—	2.382	16.000
	Σύνολον—Total . .	»	**12.197**	**80.300**	**560.881**	**3.445.300**	**11.300**	**57.000**	**538.813**	**3.419.670**
$159\eta_{11}.-g_{11}.$	**201. Γλυκερίνη. — Glycérine.**									
	Γαλλία—France.	χιλιόγ.-kil.	4.513	75.606	62.181	939.656	3.621	61.700	436.338	664.350
	Γερμανία—Allemagne. . . .	»	1.218	22.500	14.561	235.250	575	12.800	64.875	1.285.350
	Κάτω Χῶραι—Pays-Bas. . .	»	640	12.000	3.490	58.000	—	—	5.237	121.200
	M. Βρεττανία—G. Bretagne .	»	1.471	33.400	33.213	613.850	3.972	47.600	59.632	1.191.770
	Λοιπαὶ χῶραι—Autres pays.	»	—	—	706	12.000	—	—	4.737	99.500
	Σύνολον—Total . .	»	**7.842**	**143.506**	**114.151**	**1.858.756**	**8.168**	**122.100**	**170.819**	**3.362.170**
$159\eta_{17}.-g_{17}.$	**202. Θειοῦχος ἄνθραξ. — Sulfure de carbone.**									
	Γαλλία—France.	χιλιόγ.-kil.	51.132	190.000	364.336	1.212.300	30.740	160.000	436.902	1.294.000
	Ἰταλία—Italie.	»	—	—	562.615	2.622.800	70.207	225.000	597.623	2.578.000
	Λοιπαὶ χῶραι—Autres pays.	»	—	—	5.328	48.400	—	—	39.073	28.795
	Σύνολον—Total . .	»	**51.132**	**190.000**	**932.339**	**3.883.500**	**100.947**	**385.000**	**1.073.598**	**3.900.795**
$159\eta_{19}.-g_{19}.$	**203. Χημικὰ προϊόντα μὴ κατονομαζόμενα. — Tous autres produits chimiques non spécialement dénommés.**									
	Βέλγιον—Belgique	χιλιόγ.-kil.	5.771	95.100	59.833	544.480	623	10.350	50.102	490.320
	Γαλλία—France.	»	11.415	130.440	224.261	3.972.410	11.734	126.900	155.878	2.628.025
	Γερμανία—Allemagne. . . .	»	18.142	408.020	383.761	7.432.680	24.466	297.510	349.835	5.225.714
	Ἡν. Πολιτεῖαι—États-Unis .	»	1.389	45.850	126.269	3.864.280	9.200	355.000	81.222	2.716.235
	Ἰταλία—Italie	»	3.831	164.500	61.086	1.977.050	3.203	87.050	42.933	901.200
	Κάτω Χῶραι—Pays-Bas. . .	»	1.176	6.330	10.902	856.960	—	—	19.759	278.750
	M. Βρεττανία—G. Bretagne .	»	11.012	168.340	178.928	2.746.865	11.002	274.100	144.894	2.509.950
	Τσεχοσλοβακία-Tchécoslov. .	»	—	—	38	1.900	—	—	130	600
	Λοιπαὶ χῶραι—Autres pays.	»	3.400	66.800	81.032	1.102.170	2.031	48.200	79.219	486.140
	Σύνολον—Total . .	»	**56.136**	**1.035.380**	**1.117.110**	**22.498.795**	**62.259**	**1.199.110**	**923.972**	**15.236.934**

Κλάσεις Δασμολογίου Classes du Tarif	Ἐμπορεύματα Marchandises — Χῶραι προελεύσεως Pays de provenance	Μονὰς ποσότητος Unité de quantité	1929 Δεκέμβριος Décembre Ποσότης Quantité	1929 Δεκέμβριος Décembre Δραχμαὶ Drachmes	1929 Ἰανουάριος—Δεκέμβρ. Janvier—Décembre Ποσότης Quantité	1929 Ἰανουάριος—Δεκέμβρ. Janvier—Décembre Δραχμαὶ Drachmes	1928 Δεκέμβριος Décembre Ποσότης Quantité	1928 Δεκέμβριος Décembre Δραχμαὶ Drachmes	1928 Ἰανουάριος—Δεκέμβρ. Janvier—Décembre Ποσότης Quantité	1928 Ἰανουάριος—Δεκέμβρ. Janvier—Décembre Δραχμαὶ Drachmes
160α.—a.	204. Χημικὰ λιπάσματα. — Engrais chimiques.									
	Αἴγυπτος—Égypte	χιλιόγ.-kil.	—	—	—	—	—	—	—	—
	Ἀλγέριον—Algérie	»	—	—	—	—	—	—	—	—
	Βέλγιον—Belgique	»	—	—	513.915	2.139.000	181.776	789.000	1.301.089	6.254.850
	Γαλλία—France	»	345.155	927.500	1.197.594	4.276.355	448.408	2.573.000	1.899.492	7.845.200
	Γερμανία—Allemagne	»	186.083	613.660	10.304.365	35.824.860	836.400	2.425.000	6.674.729	24.748.100
	Ἡν. Πολιτεῖαι—États-Unis	»	150.668	918.000	1.800.873	10.798.630	221.990	1.375.000	2.762.684	12.513.350
	Κάτω Χῶραι—Pays-Bas	»	—	—	654.393	1.735.900	28.300	56.300	630.632	1.353.900
	Τουρκία—Turquie	»	—	—	—	—	—	—	—	—
	Τυνις—Tunisie	»	—	—	—	—	—	—	—	—
	Λοιπαὶ χῶραι—Autres pays	»	68.831	214.000	1.327.718	5.350.660	149.760	325.000	1.838.124	5.758.900
	Σύνολον—Total	»	750.737	2.673.160	15.798.858	60.125.345	1.856.634	7.543.300	15.106.750	58.474.300
160β.—b.	205. Ἀνθρακασβέστιον (ἀσετυλίνη). — Carbure de calcium.									
	Γαλλία—France	χιλιόγ.-kil.	46.882	204.000	299.159	1.272.240	12.758	67.970	325.715	1.497.220
	Γιουγκοσλαυΐα-Yougoslavie	»	17.013	92.100	234.985	1.254.600	41.395	159.500	392.344	1.842.600
	Ἰταλία—Italie	»	2.250	25.000	30.936	126.500	—	—	54.700	278.000
	Νορβηγία—Norvège	»	20.775	81.800	143.067	572.650	16.594	81.000	143.413	682.750
	Ρουμανία—Roumanie	»	—	—	2.487	25.000	—	—	14.365	85.000
	Σουηδία—Suède	»	—	—	23.171	97.500	21.590	89.000	46.705	216.500
	Τσεχοσλοβακία-Tchécoslov.	»	—	—	121.050	504.500	9.825	39.000	101.801	427.200
	Λοιπαὶ χῶραι—Autres pays	»	28.595	126.000	347.197	1.835.680	16.827	85.000	340.103	1.577.600
	Σύνολον—Total	»	115.515	528.900	1 202.052	5.688.670	118.989	521.470	1.419.146	6.606.870
160β.—b.	206. Πυρεῖα (μονοπώλιον). — Allumettes (monopole).									
	Σουηδία-Suède	κιβ.* caisses	1.500	2.000.000	18.000	23.564.000	3.500	4.550.000	10.500	13.950.000
	Ρωσσία—Russie	»	—	—	—	—	—	—	—	—
	Λοιπαὶ χῶραι—Autres pays	»	—	—	—	—	—	—	—	—
	Σύνολον—Total	»	1.500	2.000.000	18.000	23.564.000	3.500	4.550.000	10.500	13.950.000
160γ.—c.	207. Κόλλαι ἐν γένει. — Colles en général.									
	Βέλγιον—Belgique	χιλιόγ.-kil.	681	28.100	17.106	342.250	273	8.800	10.036	272.675
	Γαλλία—France	»	3.247	77.850	62.396	1.767.430	2.596	83.260	48.910	1.513.993
	Γερμανία—Allemagne	»	631	49.250	43.925	2.373.305	885	98.660	52.410	2.044.740
	Ἡν. Πολιτεῖαι—États-Unis	»	399	80.000	36.045	879.170	1.869	104.650	56.054	897.730
	Ἰταλία—Italie	»	—	—	2.334	86.280	18	1.210	7.745	205.520
	Κάτω Χῶραι—Pays-Bas	»	30.154	253.900	229.090	2.018.450	16.195	148.000	161.196	1.666.011
	Μ. Βρεττανία—G. Bretagne	»	1.787	73.560	8.761	416.210	616	117.400	15.744	681.055
	Λοιπαὶ χῶραι—Autres pays	»	228	13.000	11.264	369.295	916	12.700	14.106	457.300
	Σύνολον—Total	»	37.127	575.660	410.831	8.252.390	23.368	574.680	366.201	7.739.024
160δ.—d.	208. Μελάναι ἐν γένει. — Encres en général.									
	Αὐστρία—Autriche	χιλιόγ.-kil.	772	72.100	9.850	578.460	—	—	10.331	650.100
	Γαλλία—France	»	217	9.000	3.636	119.920	12	200	4.722	153.860
	Γερμανία—Allemagne	»	5.010	198.410	74.078	3.034.310	6.536	296.590	64.507	2.628.140
	Ἡν. Πολιτεῖαι—États-Unis	»	3.460	52.400	41.164	656.950	2.862	65.230	36.773	663.230
	Ἰταλία—Italie	»	177	10.700	3.890	169.360	194	8.700	4.220	259.990
	Κάτω Χῶραι—Pays-Bas	»	730	47.000	22.813	937.563	3.210	44.000	17.501	397.080
	Μ. Βρεττανία—G. Bretagne	»	1.362	65.100	19.240	793.220	1.114	86.850	23.906	1.024.340
	Λοιπαὶ χῶραι—Autres pays	»	53	600	5.869	127.825	9	250	5.302	137.950
	Σύνολον—Total	»	11.781	455.310	180.540	6.417.608	13.937	501.820	167.282	5.914.690
161β.—b.	209. Φαρμακευτικὰ ἔλαια. — Huiles médicinales.									
	Βέλγιον—Belgique	χιλιόγ.-kil.	—	—	—	—	—	—	3.116	63.500
	Γαλλία—France	»	6.750	143.950	98.256	1.927.366	7.111	148.800	76.205	1.654.065
	Γερμανία—Allemagne	»	1.292	27.620	18.125	351.035	6.785	221.000	30.366	873.765
	Ἰταλία—Italie	»	—	—	379	13.230	159	5.000	870	18.500
	Μ. Βρεττανία—G. Bretagne	»	8.967	201.500	105.207	2.286.870	9.876	185.000	104.402	2.402.075
	Νορβηγία—Norvège	»	12.670	236.000	118.311	2.598.575	21.837	496.840	119.527	3.024.060
	Τουρκία—Turquie	»	487	4.000	24.729	389.200	1.898	40.000	47.919	750.150
	Λοιπαὶ χῶραι—Autres pays	»	—	—	47.701	364.770	—	—	2.479	68.140
	Σύνολον—Total	»	30.166	613.070	412.708	7.931.046	47.666	1.096.640	383.984	8.854.255
161δ₁.—d₁.	210. Κινίνη. — Quinine.									
	Γαλλία—France	χιλιόγ.-kil.	599	278.000	7.855	3.606.850	5	5.500	3.036	3.318.700
	Γερμανία—Allemagne	»	2.396	1.824.200	17.657	10.714.130	1.609	723.000	13.541	9.569.000
	Κάτω Χῶραι—Pays-Bas	»	3.812	3.352.700	34.513	23.235.450	796	324.000	13.387	5.450.475
	Μ. Βρεττανία—G. Bretagne	»	86	184.200	5.054	4.871.600	183	20.000	1.418	1.100.550
	Λοιπαὶ χῶραι—Autres pays	»	—	—	7.919	5.493.890	961	715.000	7.589	6.717.600
	Σύνολον—Total	»	6.834	5.639.100	72.938	47.921.920	3.545	1.787.500	38.971	26.156.325
161δ₈.—d₈.	211. Ἀλοιφαί. — Onguents.									
	Βέλγιον—Belgique	χιλιόγ.-kil.	—	—	41	3.000	—	—	112	9.000
	Γαλλία—France	»	31	2.200	1.825	157.270	56	4.350	2.114	161.410
	Γερμανία—Allemagne	»	29	4.750	552	53.815	30	6.200	593	37.850
	Ἰταλία—Italie	»	—	—	182	19.700	70	2.950	519	67.650
	Κάτω Χῶραι—Pays-Bas	»	—	—	—	—	—	—	—	—
	Μ. Βρεττανία—G. Bretagne	»	3	300	7	1.100	—	—	48	5.020
	Λοιπαὶ χῶραι—Autres pays	»	3	300	11	1.550	—	—	900	92.680
	Σύνολον—Total	»	66	7.550	2.618	236.435	156	13.500	4.286	373.610

* Ἕκαστον κιβώτιον περιλαμβάνει 7.200 κυτία. — Chaque caisse contient 7.200 boîtes.

Κλάσεις Δασμολογίου Classes du Tarif	Ἐμπορεύματα Marchandises — Χῶραι προελεύσεως Pays de provenance	Μονὰς ποσότητος Unité de quantité	1929 Δεκέμβριος Décembre Ποσότης Quantité	1929 Δεκέμβριος Décembre Δραχμαὶ Drachmes	1929 Ἰανουάριος—Δεκέμβρ. Janvier—Décembre Ποσότης Quantité	1929 Ἰανουάριος—Δεκέμβρ. Janvier—Décembre Δραχμαὶ Drachmes	1928 Δεκέμβριος Décembre Ποσότης Quantité	1928 Δεκέμβριος Décembre Δραχμαὶ Drachmes	1928 Ἰανουάριος—Δεκέμβρ. Janvier—Décembre Ποσότης Quantité	1928 Ἰανουάριος—Δεκέμβρ. Janvier—Décembre Δραχμαὶ Drachmes
161δ₉.—d₉.	212. Βαζελίνη. — Vaseline.									
	Βέλγιον—Belgique	χιλιόγ.-kil.	2.648	58.900	39.255	1.111.430	3.575	99.700	41.165	1.188.230
	Γερμανία—Allemagne	»	164	14.000	3.891	105.552	138	3.900	8.175	225.220
	Ἰταλία—Italie	»	—	—	490	7.000	433	7.000	2.485	54.500
	Μ. Βρεττανία—G. Bretagne	»	—	—	3	180	—	—	91	3.600
	Λοιπαὶ χῶραι—Autres pays	»	—	—	4.210	99.600	1.917	45.000	7.819	284.420
	Σύνολον—Total	»	2.812	72.900	47.849	1.323.762	6.063	155.600	59.735	1.755.970
161ε.—e.	213. Φαρμακευτικαὶ μορφαί. — Spécialités pharmaceutiques.									
	Γαλλία—France	χιλιόγ.-kil.	3.697	735.750	47.291	8.753.060	3.481	490.200	46.299	7.154.520
	Γερμανία—Allemagne	»	1.974	455.355	16.544	4.561.395	476	132.250	14.934	4.316.475
	Ἑλβετία—Suisse	»	416	48.900	10.401	1.603.655	200	35.900	6.234	1.117.900
	Ἡν. Πολιτεῖαι—États-Unis	»	1.437	124.200	15.714	1.480.800	1.579	134.000	12.813	1.075.375
	Ἰταλία—Italie	»	1	300	1.224	227.900	855	100.480	2.303	243.270
	M.Βρεττανία—G.Bretagne	»	543	79.800	8.959	1.381.125	1.602	126.830	10.194	1.340.085
	Τουρκία—Turquie	»	—	—	12	3.600	—	—	8	400
	Λοιπαὶ χῶραι—Autres pays	»	166	20.310	2.311	306.110	3	1.000	2.234	317.970
	Σύνολον—Total	»	8.234	1.464.615	102.456	18.317.645	8.196	1.020.660	95.019	15.565.995
161ζ₁.—f₁.	214. Βάμβαξ ὑδρόφιλος. — Coton hydrophile.									
	Γαλλία—France	χιλιόγ.-kil.	—	—	337	18.950	—	—	665	34.700
	Γερμανία—Allemagne	»	—	—	570	27.080	—	—	30	2.650
	Ἰταλία—Italie	»	800	2.600	8.649	307.100	—	—	4.890	204.760
	Λοιπαὶ χῶραι—Autres pays	»	—	—	4	400	—	—	607	31.000
	Σύνολον—Total	»	800	2.600	9.560	353.530	—	—	6.192	273.110
	Ξ. Ἀποστάγματα. Ἀρώματα κλπ. Σάπωνες. — Eaux distillées. Parfums etc. Savons.									
163.	215. Αἰθέρια ἔλαια. — Huiles essentielles.									
	Γαλλία—France	χιλιόγ.-kil.	1.045	447.400	8.927	2.669.110	623	155.670	11.384	2.634.990
	Γερμανία—Allemagne	»	1.521	319.290	17.815	3.250.890	468	103.270	31.156	2.921.815
	Ἰταλία—Italie	»	—	—	843	263.350	34	6.800	1.300	515.300
	M.Βρεττανία—G. Bretagne	»	321	64.800	4.238	961.585	10	4.600	4.103	412.780
	Λοιπαὶ χῶραι—Autres pays	»	120	30.310	4.593	847.810	238	51.200	2.883	675.059
	Σύνολον—Total	»	3.007	861.800	36.416	7.992.745	1.373	321.540	50.826	7.159.944
164.	216. Ἀρώματα ἐν γένει. — Parfums en général.									
	Γαλλία—France	χιλιόγ.-kil.	259	59.800	3.524	767.265	383	112.500	3.097	645.600
	Γερμανία—Allemagne	»	177	57.400	4.552	421.500	12	8.000	1.154	213.394
	Ἡν.Πολιτεῖαι—États-Unis	»	1.786	171.500	10.340	1.770.360	1.564	256.000	9.009	1.940.400
	M.Βρεττανία—G. Bretagne	»	96	49.400	362	139.775	72	8.650	575	146.250
	Λοιπαὶ χῶραι—Autres pays	»	33	14.000	317	211.300	16	19.000	396	160.800
	Σύνολον—Total	»	2.351	352.100	16.095	3.310.200	2.047	404.150	14.231	3.106.444
165ε.—e.	217. Μυραλοιφαὶ (πομάδαι). — Pommades.									
	Γαλλία—France	χιλιόγ.-kil.	519	129.500	4.396	1.093.925	881	253.300	5.105	1.347.230
	Γερμανία—Allemagne	»	137	24.700	870	162.900	12	1.000	664	96.700
	M.Βρεττανία—G. Bretagne	»	77	12.100	1.272	249.350	224	56.550	1.449	273.100
	Λοιπαὶ χῶραι—Autres pays	»	59	13.500	391	87.150	26	7.100	346	64.960
	Σύνολον—Total	»	792	179.800	6.929	1.593.325	1.143	317.950	7.564	1.781.990
165ι.—i.	218. Πούδραι ἀρωματικαί. — Poudres de parfumerie.									
	Γαλλία—France	χιλιόγ.-kil.	2.810	585.400	23.431	4.908.800	2.367	592.700	20.346	4.039.260
	Γερμανία—Allemagne	»	383	51.300	5.222	876.500	584	73.000	7.168	1.085.850
	Ἡν.Πολιτεῖαι—États-Unis	»	194	40.900	440	85.750	82	16.000	384	61.650
	Λοιπαὶ χῶραι—Autres pays	»	130	13.100	382	52.300	88	39.100	342	77.890
	Σύνολον—Total	»	3.517	690.700	29.475	5.923.350	3.121	720.800	28.240	5.264.650
166β-ε.—b-e	219. Σάπωνες νίψεως ἐν γένει. — Savons de toilette en général.									
	Γαλλία—France	χιλιόγ.-kil.	2.731	79.750	43.145	1.158.080	1.877	71.720	30.098	909.505
	Γερμανία—Allemagne	»	101	7.400	4.543	209.320	72	5.750	7.812	228.325
	Ἡν.Πολιτεῖαι—États-Unis	»	686	17.700	1.860	147.015	27	3.400	1.183	88.000
	Ἰταλία—Italie	»	16	750	622	59.220	9	800	110	9.300
	Κάτω Χῶραι—Pays-Bas	»	2	200	3	300	—	—	221	9.380
	M.Βρεττανία—G. Bretagne	»	1.964	43.520	29.659	781.910	762	77.850	26.876	797.070
	Λοιπαὶ χῶραι—Autres pays	»	—	—	732	37.595	—	—	517	37.710
	Σύνολον—Total	»	5.500	149.320	80.564	2.393.440	2.747	159.520	66.817	2.079.290
	Ο. Χρώματα καὶ προϊόντα διὰ τὴν βαφικὴν καὶ τὴν δεψικήν.—Couleurs et produits pour la teinture et le tannage.									
165.	220. Χρωστικαὶ οὐσίαι φυτικαὶ ἢ ζωϊκαί. — Matières tinctoriaies végétales ou animales.									
	Βέλγιον—Belgique	χιλιόγ.-kil.	—	—	37.211	355.650	37	200	41.520	324.600
	Γαλλία—France	»	135.384	951.100	724.615	4.831.200	21.275	200.600	512.345	3.361.205
	Γερμανία—Allemagne	»	6.342	95.050	90.204	1.202.325	2.710	29.100	111.559	1.503.660
	Ἡν.Πολιτεῖαι—États-Unis	»	—	—	4.380	114.300	650	6.000	3.441	73.300
	Ἰταλία—Italie	»	—	—	1.167	18.500	—	—	624	20.200
	Κάτω Χῶραι—Pays-Bas	»	616	6.070	11.259	97.180	1.260	10.000	3.605	33.000
	M.Βρεττανία—G.Bretagne	»	—	—	2.227	147.250	—	—	2.786	84.000
	Τουρκία—Turquie	»	—	—	7.256	84.550	—	—	1.731	65.500
	Λοιπαὶ χῶραι—Autres pays	»	1.602	104.000	35.035	3.163.200	1.903	193.500	35.371	2.579.890
	Σύνολον—Total	»	143.944	1.156.220	913.354	10.014.155	27.835	439.400	712.982	8.045.355

Κλάσεις Δασμολογίου / Classes du Tarif	Ἐμπορεύματα / Marchandises — Χῶραι προελεύσεως / Pays de provenance	Μονὰς ποσότητος / Unité de quantité	1929 Δεκέμβριος / Décembre Ποσότης / Quantité	1929 Δεκέμβριος / Décembre Δραχμαὶ / Drachmes	1929 Ἰανουάριος—Δεκέμβρ. / Janvier—Décembre Ποσότης / Quantité	1929 Ἰανουάριος—Δεκέμβρ. / Janvier—Décembre Δραχμαὶ / Drachmes	1928 Δεκέμβριος / Décembre Ποσότης / Quantité	1928 Δεκέμβριος / Décembre Δραχμαὶ / Drachmes	1928 Ἰανουάριος—Δεκέμβρ. / Janvier—Décembre Ποσότης / Quantité	1928 Ἰανουάριος—Δεκέμβρ. / Janvier—Décembre Δραχμαὶ / Drachmes
168.	221. Χρώματα ὀρυκτὰ ἢ μεταλλικά. — Couleurs minérales ou métalliques.									
	Βέλγιον—Belgique	χιλιόγ.-kil.	53.471	524.800	762.034	7.313.395	46.811	507.570	509.007	4.997.565
	Γαλλία—France	»	98.762	515.965	798.775	3.692.916	61.641	249.200	649.408	2.711.496
	Γερμανία—Allemagne	»	85.029	502.745	1.059.404	7.279.145	55.935	286.830	851.160	6.049.480
	Ἑλβετία—Suisse	»	—	—	1.082	8.010	—	—	74	6.000
	Ἱσπανία—Espagne	»	—	—	25.126	158.800	4.395	32.600	33.530	202.500
	Ἰταλία—Italie	»	6.893	72.600	65 568	739.550	1.283	16.665	20.570	244.065
	Κάτω Χῶραι—Pays-Bas	»	36.011	234.700	520.823	4.358.773	22.103	159.500	357.106	3.035.845
	Μ. Βρεττανία—G. Bretagne	»	1.337	45.600	117.036	1.311.381	25.614	198.050	125.948	1.429.660
	Τσεχοσλοβακία—Tchécoslov.	»	10.099	97.000	110.671	1.401.809	6.787	98.600	176.851	1.882.620
	Λοιπαὶ χῶραι—Autres pays	»	16.876	159.050	167.914	1.432.862	15.680	209.400	168.923	1.594.535
	Σύνολον—Total	»	**308.478**	**2.152.460**	**3.628.440**	**27.726.632**	**240.249**	**1.758.415**	**2.892.577**	**22.153.766**
169.	222. Χρώματα παράγωγα ἐκ τῆς πίσσης τῶν γαιανθράκων. — Couleurs dérivées du goudron de houillet.									
	Βέλγιον—Belgique	χιλιόγ.-kil.	360	45.000	1.662	180.000	430	65.000	2.231	271.609
	Γαλλία—France	»	1.671	241.350	22.347	2.738.980	3.967	455.700	31.239	2.668.252
	Γερμανία—Allemagne	»	7.527	1.001.830	95.885	11.792.940	4.458	522.500	106.996	13.710.715
	Ἑλβετία—Suisse	»	699	120.950	10.952	1.725.810	1.408	187.100	10.988	1.626.340
	Ἱσπανία—Espagne	»	—	—	—	—	—	—	—	—
	Ἰταλία—Italie	»	103	9.300	1.729	233.200	1.040	109.400	2.639	232.660
	Κάτω Χῶραι—Pays-Bas	»	514	58.000	3.531	525.300	160	36.000	1.381	249.060
	Μ. Βρεττανία—G. Bretagne	»	377	35.800	1.097	161.175	—	—	76	15.800
	Τσεχοσλοβακία—Tchécoslov.	»	—	—	15	2.000	—	—	26	2.900
	Λοιπαὶ χῶραι—Autres pays	»	49	6.300	2.136	213.180	111	12.100	2.056	210.950
	Σύνολον—Total	»	**11.303**	**1.518.530**	**139.354**	**17.572.585**	**11.574**	**1.387.800**	**157.632**	**18.988.277**
171.	223. Ὀρυκτὰ χρώματα παρεσκευασμένα. — Couleurs minérales préparées.									
	Βέλγιον—Belgique	χιλιόγ.-kil.	1.246	18.600	24.316	495.325	940	13.500	33.843	637.650
	Γαλλία—France	»	2.269	26.290	59.103	1.030.807	7.570	149.570	75.785	1.467.535
	Γερμανία—Allemagne	»	629	29.020	11.859	284.275	117	1.900	8.472	255 820
	Ἰταλία—Italie	»	6.665	110.100	45.912	704.780	7.546	87.100	68.303	822.080
	Κάτω Χῶραι—Pays-Bas	»	770	15.400	11.122	210.350	19	600	6.454	126.500
	Μ. Βρεττανία—G. Bretagne	»	6.209	92.100	100.697	1.563.420	11.141	117.700	190.225	2.266.340
	Τουρκία—Turquie	»	1.443	21.000	22.491	305.080	2.037	31.000	16.197	239.685
	Τσεχοσλοβακία—Tchécoslov.	»	—	—	—	—	—	—	—	—
	Λοιπαὶ χῶραι—Autres pays	»	143	7.250	10.983	215.690	628	66.150	6.702	337.370
	Σύνολον—Total	»	**19.374**	**319.760**	**286.483**	**4.809.727**	**29.998**	**467.520**	**405.981**	**6.152.980**
172, 173.	224. Στιλβώματα καὶ βερνίκια. — Cirages et vernis.									
	Βέλγιον—Belgique	χιλιόγ.-kil.	1.036	26.000	22.847	1.015.680	4.570	189.070	27.271	945.940
	Γαλλία—France	»	2.945	135.070	80.385	3.512.240	5.984	260.375	79.909	4.009.785
	Γερμανία—Allemagne	»	7.558	392.590	61.967	2.664.860	4.083	208.020	63.062	2.481.160
	Ἑλβετία—Suisse	»	378	18.000	1.043	56.320	117	3.400	635	37.050
	Ἡν. Πολιτεῖαι—États-Unis	»	575	14.270	8.584	485.380	234	15.150	8.242	504.610
	Ἰταλία—Italie	»	142	5.500	6.623	340.880	338	17.900	3.768	167.722
	Κάτω Χῶραι—Pays-Bas	»	1.456	46.500	6.646	254.310	1.652	70.150	10.506	393.340
	Μ. Βρεττανία—G. Bretagne	»	3.547	147.900	56.852	2.038.095	4.361	225.050	64.856	1.794.910
	Τσεχοσλοβακία—Tchécoslov.	»	—	—	154	9.710	—	—	358	23.253
	Λοιπαὶ χῶραι—Autres pays	»	480	31.000	11.166	619.140	732	45.600	8.285	464.920
	Σύνολον—Total	»	**18.117**	**816.830**	**256.267**	**10.996.615**	**22.071**	**1.034.715**	**266.892**	**10.822.687**
175.	225. Δερμικαὶ καὶ βαφικαὶ ὕλαι. — Matériaux de tannerie et végétales.									
	Αἴγυπτος—Égypte	χιλιόγ.-kil.	1.020	4.000	28.516	280.500	—	—	16.443	262.500
	Ἀργεντινὴ—Argentine	»	97.331	776.380	1.688.730	17.024.716	99.806	1.042.330	1.392.045	13.724.849
	Βέλγιον—Belgique	»	1.086	15.000	12.498	94.500	26.999	300.000	42.220	400.328
	Γαλλία—France	»	46.033	364.129	835.076	6.650.511	50.394	333.778	806.878	5.627.813
	Γερμανία—Allemagne	»	7.736	76.500	171.494	1.722.135	6.277	73.810	128.490	1.424.810
	Ἡν. Πολιτεῖαι—États-Unis	»	1.942	20.000	4.915	54.000	500	2.000	26.363	274.370
	Ἰταλία—Italie	»	17.285	175.340	327.922	2.626.749	11.244	110.600	367.451	3.386.155
	Μ. Βρεττανία—G. Bretagne	»	—	—	27.128	135.000	—	—	20.877	261.800
	Τουρκία—Turquie	»	—	—	605.827	1.458.004	22.150	66.450	639.562	1.631.562
	Λοιπαὶ χῶραι—Autres pays	»	3.318	42.750	314.073	1.308.050	70.115	350.000	309.014	839.267
	Σύνολον—Total	»	**175.751**	**1.474.099**	**4.016.179**	**31.354.165**	**287.485**	**2.278.968**	**3.749.343**	**27.833.454**
	Π. Χάρτης, εἴδη ἐκ χάρτου καὶ ἐκτυπωτικῶν τεχνῶν προϊόντα. — Papier. Articles en papier et produits des arts typographiques.									
176β.—b.	226. Πολτὸς ἢ μᾶζα χάρτου. — Pâte ou masse à papier.									
	Βέλγιον—Belgique	χιλιόγ.-kil.	—	—	—	—	—	—	—	—
	Γαλλία—France	»	—	—	—	—	—	—	3.375	21.000
	Ἰταλία—Italie	»	—	—	—	—	—	—	—	—
	Σουηδία—Suède	»	783.209	2.473.100	5.864.690	21.731.060	356.990	1.653.000	3.579.864	15.459.800
	Λοιπαὶ χῶραι—Autres pays	»	67.284	336.000	1.086.075	5.204.480	76.000	271.100	689.516	2.908.350
	Σύνολον—Total	»	**850.493**	**2.809.100**	**6.950.765**	**26.935.540**	**432.990**	**1.924.100**	**4.272.755**	**18.389.150**
177.	227. Χαρτόνιον ἐν γένει. — Carton en général.									
	Αὐστρία—Autriche	χιλιόγ.-kil.	47.282	370.100	601.431	4.183.920	56.077	465.550	584.638	4.545.914
	Βέλγιον—Belgique	»	5.112	25.000	34.378	191.500	1.035	6.000	14.136	100.000
	Γαλλία—France	»	34.960	164.000	739.988	3.816.070	188.970	943.900	625.560	3.273.530
	Γερμανία—Allemagne	»	8.365	60.200	313.218	2.537.810	28.391	330.900	436.822	3.510.742
	Γιουγκοσλαυΐα-Yougoslavie	»	3.139	38.000	15.926	498.000	739	9.000	67.464	702.200
	Ἰταλία—Italie	»	659	5.060	34.129	260.300	22.888	105.970	84.846	652.770
	Κάτω Χῶραι—Pays-Bas	»	320	3.000	59.942	651.000	6.373	64.000	46.712	362.500
	Μ. Βρεττανία—G. Bretagne	»	4.873	26.700	47.254	697.415	500	2.800	51.518	561.900
	Νορβηγία—Norvège	»	—	—	—	—	—	—	—	—
	Σουηδία—Suède	»	5.505	29.100	90.696	545.750	17.253	103.700	170.612	875.850
	Τσεχοσλοβακία—Tchécoslov.	»	750	3.500	82.412	465.350	1.200	6.500	147.915	992.950
	Λοιπαὶ χῶραι—Autres pays	»	—	—	17.941	141.750	1.270	5.000	54.797	264.850
	Σύνολον—Total	»	**110.965**	**724.660**	**2.067.315**	**13.988.865**	**324.696**	**2.043.320**	**2.285.020**	**15.843.206**

Κλάσεις Δασμολογίου Classes du Tarif	Ἐμπορεύματα Marchandises — Χῶραι προελεύσεως Pays de provenance	Μονάς ποσότητος Unité de quantité	1929 Δεκέμβριος Décembre Ποσότης Quantité	1929 Δεκέμβριος Décembre Δραχμαὶ Drachmes	1929 Ἰανουάριος—Δεκέμβρ. Janvier—Décembre Ποσότης Quantité	1929 Ἰανουάριος—Δεκέμβρ. Janvier—Décembre Δραχμαὶ Drachmes	1928 Δεκέμβριος Décembre Ποσότης Quantité	1928 Δεκέμβριος Décembre Δραχμαὶ Drachmes	1928 Ἰανουάριος—Δεκέμβρ. Janvier—Décembre Ποσότης Quantité	1928 Ἰανουάριος—Δεκέμβρ. Janvier—Décembre Δραχμαὶ Drachmes
178.	228. Χάρτης περιτυλίξεως ἢ συσκευασίας. — Papier d' emballage.									
	Αὐστρία—Autriche	χιλιόγ.-kil.	12.592	252.550	159.283	2.362.210	8.662	213.800	145.503	2.015.898
	Βέλγιον—Belgique	»	10.267	165.940	173.704	2.864.640	17.505	334.559	253.573	3.550.509
	Γαλλία—France	»	492	58.300	29.106	746.425	6.291	62.980	43.842	851.714
	Γερμανία—Allemagne	»	29.354	492.210	513.342	8.095.341	40.632	584.010	797.857	10.638.985
	Ἡν. Πολιτεῖαι—États-Unis	»	—	—	4.848	177.825	679	14.050	3.022	56.430
	Ἰταλία—Italie	»	729	8.500	122.819	899.100	28.065	291.300	103.320	1.082.650
	Κάτω Χῶραι—Pays-Bas	»	4.137	60.000	65.777	984.500	10.930	237.000	148.726	1.735.390
	Μ. Βρεττανία—G. Bretagne	»	3.916	75.410	51.317	995.740	4.001	73.150	39.139	758.127
	Σουηδία—Suède	»	27.662	327.500	436.976	5.161.350	29.628	358.500	613.845	6.895.550
	Τσεχοσλοβακία—Tchécoslov.	»	26.130	271.480	498.457	5.742.015	30.750	424.125	411.489	4.464.426
	Λοιπαὶ χῶραι—Autres pays	»	6.120	101.050	73.377	961.850	4.003	50.150	76.537	1.423.295
	Σύνολον—Total	»	**121.399**	**1.810.940**	**2.130.006**	**28.990.996**	**181.176**	**2.613.624**	**2.636.853**	**33.472.974**
179α.—a.	229. Χάρτης κοινὸς ἐφημερίδων. — Papier commun destiné à l'impression des journaux.									
	Αὐστρία—Autriche	χιλιόγ.-kil.	16.853	117.000	260.959	1.689.998	10.682	103.600	334.363	2.091.300
	Βέλγιον—Belgique	»	3.550	33.000	88.131	638.000	—	—	21.600	190.000
	Γερμανία—Allemagne	»	149.974	781.400	4.005.230	22.090.330	396.922	1.645.300	5.128.469	28.426.000
	Ἰταλία—Italie	»	3.568	29.000	298.303	1.797.200	52.309	294.500	704.133	3.901.294
	Κάτω Χῶραι—Pays-Bas	»	—	—	23.806	183.500	2.117	17.000	10.071	62.000
	Σουηδία—Suède	»	198.431	1.069.500	1.583.210	8.088.625	58.532	280.000	1.454.973	7.535.890
	Λοιπαὶ χῶραι—Autres pays	»	96.462	675 610	1.398.903	7.519.310	120.643	903.100	1.514.633	9.219.675
	Σύνολον—Total	»	**463.841**	**2.705.510**	**7.568.842**	**42.006.963**	**641.205**	**3.243.500**	**9.168.242**	**51.426.159**
179β-δ.—b-d.	230. Χάρτης τυπογραφικὸς καὶ χάρτης γραφῆς. — Papier d'imprimerie et papier à écrire.									
	Αὐστρία—Autriche	χιλιόγ.-kil.	19.806	306.490	522.245	7.103.660	44.745	912.150	529.101	6.663.030
	Βέλγιον—Belgique	»	1.865	27.900	46.726	461.900	370	12.000	45.593	572.500
	Γερμανία—Allemagne	»	8.977	84.950	234.996	2.347.260	3.151	61.500	385.561	4.388.100
	Γιουγκοσλαυία-Yougoslavie	»	8.614	122.350	198.766	1.984.340	2.308	32.000	323.248	3.217.000
	Ἰταλία—Italie	»	113	1.200	14.810	207.050	967	15.000	24.450	323.095
	Κάτω Χῶραι—Pays-Bas	»	8.871	264.500	115.857	1.701.450	2.554	61.500	157.709	2.106.155
	Μ. Βρεττανία—G. Bretagne	»	2.303	28.000	30.179	467.300	—	—	29.873	688.700
	Σουηδία—Suède	»	914	11.500	11.546	141.300	1.621	29.000	411.322	3.703.000
	Τσεχοσλοβακία-Tchécoslov.	»	8.270	132.800	107.119	1.560.480	20.785	304.900	214.505	3.259.900
	Λοιπαὶ χῶραι—Autres pays	»	1.679	49.500	809.488	7.603.660	11.555	125.000	127.073	1.818.860
	Σύνολον—Total	»	**61.415**	**1.029.190**	**2.091.732**	**23.578.400**	**88.056**	**1.553.350**	**2.248.438**	**26.740.340**
180.	231. Χάρτης ἀλληλογραφίας. — Papier à lettres vergé.									
	Αὐστρία—Autriche	χιλιόγ.-kil.	251	4.060	5.397	254.760	—	—	11.146	514.210
	Βέλγιον—Belgique	»	48	5.130	389	33.040	—	—	44	3.800
	Γαλλία—France	»	618	27.560	6.790	294.810	87	5.500	5.780	248.120
	Γερμανία—Allemagne	»	773	66.800	8.516	516.110	286	22.600	6.249	331.680
	Γιουγκοσλαυία-Yougoslavie	»	—	—	—	—	—	—	653	12.150
	Ἰταλία—Italie	»	89	5.500	1.325	71.680	872	70.180	2.223	162.610
	Κάτω Χῶραι—Pays-Bas	»	—	—	436	24.900	—	—	1.220	37.250
	Μ. Βρεττανία—G. Bretagne	»	364	18.050	4.023	302.750	204	4.175	4.738	210.075
	Λοιπαὶ χῶραι—Autres pays	»	114	7.530	1.425	106.715	5.205	50.000	8.442	142.395
	Σύνολον—Total	»	**2.257**	**134.630**	**28.301**	**1.604.795**	**6.654**	**152.455**	**40.495**	**1.662.290**
181β.—b.	232. Σιγαρόχαρτον (μονοπώλιον). — Papier à cigarettes (monopole).									
	Αὐστρία—Autriche	χιλιόγ.-kil.	—	—	2.092	112.600	582	20.000	5.815	236.080
	Γαλλία—France	»	2.165	139.500	61.338	2.406.435	5.653	226.000	130.052	3.963.660
	Γερμανία—Allemagne	»	588	21.000	5.193	238.800	750	20.000	3.289	71.000
	Ἰταλία—Italie	»	1.895	48.500	37.277	1.201.400	1.100	45.000	22.866	946.435
	Τσεχοσλοβακία—Tchécoslov.	»	9.749	459.000	76.277	3.319.800	8.341	422.500	70.264	3.281.760
	Λοιπαὶ χῶραι—Autres pays	»	—	—	300	9.000	—	—	1.730	27.000
	Σύνολον—Total	»	**14.397**	**668.000**	**182.477**	**7.288.035**	**16.426**	**733.500**	**234.016**	**8.525.875**
181ε.—e.	233. Χάρτης στύπειος (στυπόχαρτον). — Papier buvard.									
	Βέλγιον—Belgique	χιλιόγ.-kil.	—	—	—	—	—	—	12	300
	Γαλλία—France	»	3.004	36.820	15.374	354.625	513	13.000	11.091	244.200
	Γερμανία—Allemagne	»	154	13.500	8.276	199.300	1.086	29.000	4.589	112.515
	Ἰταλία—Italie	»	—	—	427	7.700	—	—	1	15
	Κάτω Χῶραι—Pays-Bas	»	—	—	962	18.000	—	—	—	—
	Μ. Βρεττανία—G. Bretagne	»	7	140	280	11.220	—	—	451	12.540
	Σουηδία—Suède	»	—	—	—	—	—	—	—	—
	Λοιπαὶ χῶραι—Autres pays	»	566	8.400	14.656	282.800	147	2.750	16.920	335.935
	Σύνολον—Total	»	**4.031**	**58.860**	**39.975**	**873.645**	**1.746**	**44.750**	**33.064**	**705.505**
181θ.—h.	234. Χάρτης φωτογραφικὸς ἐν γένει. — Papier photographique en général.									
	Βέλγιον—Belgique	χιλιόγ.-kil.	986	89.300	24.499	2.389.400	435	41.000	21.558	1.870.925
	Γαλλία—France	»	1.863	220.170	23.318	2.892.030	1.810	255.500	26.882	2.807.225
	Γερμανία—Allemagne	»	1.484	153.400	30.530	3.983.645	1.080	87.500	22.274	2.722.047
	Λοιπαὶ χῶραι—Autres pays	»	1.559	192.000	19.953	2.818.570	1.218	89.500	13.637	2.317.330
	Σύνολον—Total	»	**5.892**	**654.870**	**98.300**	**12.083.645**	**4.543**	**476.500**	**84.351**	**9.717.527**
182ε.—e.	235. Πυξίδες (κυτία), πιλοθῆκαι καὶ παρεμφερῆ εἴδη. — Boites, chapelières et articles similaires.									
	Γαλλία—France	χιλιόγ.-kil.	575	24.240	7.628	366.260	298	23.000	5.958	339.153
	Γερμανία—Allemagne	»	364	32.380	7.700	599.640	162	23.550	3.938	254.920
	Ἑλβετία—Suisse	»	8	800	139	7.550	—	—	172	9.400
	Ἰταλία—Italie	»	14	450	501	26.180	—	—	868	35.540
	Μ. Βρεττανία—G. Bretagne	»	181	8.070	1.078	64.516	128	7.310	1.004	122.390
	Λοιπαὶ χῶραι—Autres pays	»	175	19.760	1.150	80.680	41	4.550	1.369	87.070
	Σύνολον—Total	»	**1.317**	**85 700**	**18.196**	**1.144.826**	**629**	**58.410**	**13.309**	**848.473**

ΠΙΝΑΞ Α'. (Συνέχεια) TABLEAU A. (Suite)

Κλάσεις Δασμολογίου Classes du Tarif	Ἐμπορεύματα Marchandises — Χῶραι προελεύσεως Pays de provenance	Μονὰς ποσότητος Unité de quantité	1929 Δεκέμβριος Décembre Ποσότης Quantité	1929 Δεκέμβριος Décembre Δραχμαὶ Drachmes	1929 Ἰανουάριος—Δεκέμβρ. Janvier—Décembre Ποσότης Quantité	1929 Ἰανουάριος—Δεκέμβρ. Janvier—Décembre Δραχμαὶ Drachmes	1928 Δεκέμβριος Décembre Ποσότης Quantité	1928 Δεκέμβριος Décembre Δραχμαὶ Drachmes	1928 Ἰανουάριος—Δεκέμβρ. Janvier—Décembre Ποσότης Quantité	1928 Ἰανουάριος—Δεκέμβρ. Janvier—Décembre Δραχμαὶ Drachmes
184ζ,η.—f,g.	236. Βιβλία ἔντυπα. — Livres imprimés.									
	Αἴγυπτος—Égypte	χιλιόγ.-kil.	—	—	792	34.750	—	—	1.063	32.000
	Βέλγιον—Belgique	»	14	1.000	311	12.360	85	1.600	394	13.500
	Γαλλία—France	»	804	60.400	26.369	1.255.610	1.202	38.700	22.361	839.775
	Γερμανία—Allemagne	»	1.041	41.660	13.605	680.810	4.258	146.650	12.563	611.950
	Ἡν. Πολιτεῖαι—États-Unis	»	9	300	4.310	327.580	5	250	3.139	186.250
	Ἰταλία—Italie	»	276	9.900	2 547	94.900	512	12.500	4.805	294 480
	Μ. Βρεττανία—G. Bretagne	»	1.329	48.190	13.979	597.340	10	1.160	12.802	622.790
	Τουρκία—Turquie	»	23	2.000	2.083	70.050	—	—	3.779	159.950
	Λοιπαὶ χῶραι—Autres pays	»	429	14.700	2.530	111.050	264	2.300	4.928	155.990
	Σύνολον—Total	»	**3.925**	**178.150**	**65.556**	**3.184.450**	**6.336**	**203.160**	**65.834**	**2.916.685**
185.	237. Λιθογραφήματα, χαλκογραφήματα κλπ. — Lithographies, chalcographies etc.									
	Αὐστρία—Autriche	χιλιόγ.-kil.	38	5.170	1.186	82.270	31	4.900	1.506	150.210
	Γαλλία—France	»	3.391	434.765	29.450	2.400.690	3.471	257.480	28.882	2.120.320
	Γερμανία—Allemagne	»	3.546	360.250	32.940	2.719.952	1.855	157.700	24.777	2.205.290
	Ἑλβετία—Suisse	»	1.587	102.800	4.372	274.250	22	2.150	1.339	115.370
	Ἡν. Πολιτεῖαι—États-Unis	»	385	37.750	6.193	833.260	194	12.500	86.131	61.445.557
	Ἰταλία—Italie	»	2.016	250.980	12.909	890.140	2.630	134.750	9.663	714.295
	Μ. Βρεττανία—G. Bretagne	»	1.380	146.820	8.192	825.075	679	184.650	9.874	876.400
	Λοιπαὶ χῶραι—Autres pays	»	149	7.330	5.472	342.570	443	25.310	8.309	412.493
	Σύνολον—Total	»	**12.492**	**1.345.865**	**100.714**	**8.368.207**	**9.325**	**779.440**	**170.481**	**68.039.935**
186.	238. Φωτογραφίαι. — Photographies.									
	Γαλλία—France	χιλιόγ.-kil.	15	1.070	224	70.190	—	—	598	90.850
	Γερμανία—Allemagne	»	13	1.760	1.269	217.350	—	—	1.073	188.900
	Μ. Βρεττανία—G. Bretagne	»	5	350	119	20.785	25	15.100	67	28.860
	Λοιπαὶ χῶραι—Autres pays	»	113	62.000	606	144.160	119	22.760	527	70.720
	Σύνολον—Total	»	**146**	**65.180**	**2.218**	**452.485**	**144**	**37.860**	**2.265**	**379.330**
186.	239. Κινηματογραφικαὶ ταινίαι. — Bandes cinématographiques.									
	Γαλλία—France	χιλιόγ.-kil.	115	86.200	1.120	774.256	168	79.000	1.041	829.600
	Γερμανία—Allemagne	»	223	151.550	2.349	1.552.850	879	363.800	2.639	1.393.600
	Ἡν. Πολιτεῖαι—États-Unis	»	212	126.150	2.428	1.339.700	116	75.200	987	578.150
	Ἰταλία—Italie	»	21	13.000	581	126.500	303	136.500	541	293.250
	Μ. Βρεττανία—G. Bretagne	»	185	120.500	868	579.600	235	214.000	1.193	761.100
	Λοιπαὶ χῶραι—Autres pays	»	21	19.000	352	111.400	86	22.000	1.403	371.400
	Σύνολον—Total	»	**777**	**516.400**	**7.698**	**4.484.306**	**1.787**	**890.500**	**7.804**	**4.227.100**
	Ρ. Καουτσοὺκ καὶ γουταπέρκα. Κηρωτά. — Caoutchouc et gutta-percha.-Imperméables.									
190.	240. Καουτσοὺκ καὶ γουταπέρκα. — Caoutchouc et gutta-percha.									
	Αὐστρία—Autriche	χιλιόγ.-kil.	830	32.500	1.668	103.250	111	14.000	2.314	204.550
	Βέλγιον—Belgique	»	—	—	385	24.600	—	—	1.199	64.100
	Γαλλία—France	»	221	13.600	15.350	545.350	1.306	42.500	19.782	1.202.570
	Γερμανία—Allemagne	»	641	29.760	11.291	736.270	377	41.600	12.776	788.430
	Ἡν. Πολιτεῖαι—États-Unis	»	211	12.250	8.399	609.530	555	60.250	10.407	906.850
	Ἰταλία—Italie	»	376	33.400	3.025	241.670	311	17.500	3.208	115.400
	Μ. Βρεττανία—G. Bretagne	»	1.524	86.800	62.406	3.958.150	—	—	152.964	10.438.500
	Τσεχοσλοβακία—Tchécoslov	»	—	—	291	14.750	—	—	2.154	105.400
	Λοιπαὶ χῶραι—Autres pays	»	1.033	49.900	25.885	2.033.400	—	—	9.076	604.700
	Σύνολον—Total	»	**4.836**	**258.210**	**128.700**	**8.266.970**	**2.660**	**175.850**	**213 880**	**14.430.500**
191.	241. Σωλῆνες ἐκ καουτσοὺκ ἢ γουταπέρκης. — Tuyaux de caoutchouc ou de gutta-percha.									
	Βέλγιον—Belgique	χιλιόν.-kil.	4	10.750	158	26.450	—	—	87	10.300
	Γαλλία—France	»	316	30.000	10.053	495.225	468	125.500	11.906	701.680
	Γερμανία—Allemagne	»	745	19.980	12.342	877.665	1.252	113 200	6.394	524.820
	Ἡν. Πολιτεῖαι—États-Unis	»	1.002	109.000	9.178	732.990	627	38.450	5.354	365.610
	Ἰταλία—Italie	»	—	—	3.383	220.510	282	20.680	1.687	132.880
	Μ. Βρεττανία—G. Bretagne	»	—	—	4.514	358.250	150	10.000	1.695	163.750
	Τσεχοσλοβακία-Tchécoslov.	»	658	30.500	2.557	140.200	125	6.000	3.980	196.500
	Λοιπαὶ χῶραι—Autres pays	»	4.627	181.200	16.901	875.770	1.019	59.870	10.155	656.390
	Σύνολον—Total	»	**7.352**	**381.430**	**59.086**	**3.727.060**	**3.923**	**373.700**	**41.258**	**2.751.930**
192.—200.	242. Ὑφάσματα καὶ εἴδη ἐκ καουτσοὺκ ἢ γουταπέρκης. — Tissus et articles en caoutchouc ou en gutta-percha.									
	Αὐστρία—Autriche	χιλιόγ.-kil.	339	37.900	16.059	2.872.925	785	176.300	11.050	1.859.270
	Βέλγιον—Belgique	»	284	10.100	4.825	489.120	130	21.800	5.100	378.200
	Γαλλία—France	»	1.911	321.500	26.797	4.636.470	3.098	490.400	24.368	3.658.687
	Γερμανία—Allemagne	»	2.532	571.200	30.781	6.658.775	2.025	415.850	28.530	5.520.680
	Ἡν. Πολιτεῖαι—États-Unis	»	1.047	158.050	21 928	2.569.655	2.237	303.100	22.872	2.085.340
	Ἰταλία—Italie	»	2.023	421.650	20.599	3.771.040	2.264	266.600	18.630	2.786.780
	Μ. Βρεττανία—G. Bretagne	»	6.303	606.280	50.225	6.315.235	3.797	653.050	34.709	4.676.790
	Οὐγγαρία—Hongrie	»	665	241.800	5.047	1.396.150	10	2.000	733	44.850
	Τσεχοσλοβακία—Tchécoslov.	»	304	94.708	7.721	2.100.748	918	193.100	8.081	1.273.450
	Λοιπαὶ χῶραι—Autres pays	»	2.425	421.300	17.253	3.110.390	1.400	170.700	8.383	1.948.650
	Σύνολον—Total	»	**17.833**	**2.884.488**	**201.235**	**33.920.508**	**16.664**	**2.692.900**	**162.456**	**24.232.697**
201.	243. Κηρωτὰ (μουσαμάδες) ἐν γένει — Toiles cirées en général.									
	Βέλγιον—Belgique	χιλιόγ.-kil.	741	38.000	11.062	704.440	1.045	67.000	7.220	542.370
	Γαλλία—France	»	2.292	148.700	28.712	1.653.500	4.071	249.782	27.580	1.595.322
	Γερμανία—Allemagne	»	2.992	210.950	44.228	3.049.505	1.565	135.000	31.600	2.186.150
	Ἡν. Πολιτεῖαι—États-Unis	»	984	99.950	16.539	1.237.035	2.396	183.200	13.013	1.216.910
	Ἰταλία—Italie	»	828	59.000	8.367	469.100	2.540	150.000	12.105	802.250
	Μ. Βρεττανία—G. Bretagne	»	3.622	180.375	52.955	3.355.750	5.119	476.000	81.512	5.436.949
	Λοιπαὶ χῶραι—Autres pays	»	844	61.040	21.320	1.254.515	763	36.500	25.389	1.537.050
	Σύνολον—Total	»	**12.303**	**798.015**	**183.183**	**11.723.845**	**17.499**	**1.297.482**	**198 419**	**13.317.001**

ΠΙΝΑΞ Α'. (Συνέχεια) TABLEAU A. (Suite)

Κλάσεις Δασμολογίου Classes du Tarif	Ἐμπορεύματα Marchandises — Χῶραι προελεύσεως Pays de provenance	Μονὰς ποσότητος Unité de quantité	1929 Δεκέμβριος Décembre Ποσότης Quantité	1929 Δεκέμβριος Décembre Δραχμαὶ Drachmes	1929 Ἰανουάριος—Δεκέμβρ. Janvier—Décembre Ποσότης Quantité	1929 Ἰανουάριος—Δεκέμβρ. Janvier—Décembre Δραχμαὶ Drachmes	1928 Δεκέμβριος Décembre Ποσότης Quantité	1928 Δεκέμβριος Décembre Δραχμαὶ Drachmes	1928 Ἰανουάριος—Δεκέμβρ. Janvier—Décembre Ποσότης Quantité	1928 Ἰανουάριος—Δεκέμβρ. Janvier—Décembre Δραχμαὶ Drachmes
202.	244. Κηρωτὰ ὑποστρώσεως ἐν γένει. — Linoléums en général.									
	Βέλγιον—Belgique	χιλιόγ.-kil.	—	—	471	12.750	—	—	104	3.580
	Γαλλία—France	»	1.387	24.500	10.624	308.014	—	—	2.756	96.580
	Γερμανία—Allemagne	»	1.508	66.800	50.419	1.169.650	1.940	48.000	44.223	1.115.200
	Ἰταλία—Italie	»	—	—	4.155	251.260	1.339	29.000	4.276	129.500
	M. Βρεττανία—G. Bretagne	»	20.225	531.600	195.457	4.648.825	21.192	431.500	224.179	5.605.400
	Λοιπαὶ χῶραι—Autres pays	»	3.398	124.000	33.334	785.080	3.976	75.000	24.376	542.100
	Σύνολον—Total	»	**26.518**	**746.900**	**294.460**	**7.175.579**	**28.447**	**583 500**	**299.914**	**7.492.360**
	Σ. Κλωστικαὶ ἶνες. Ὑφάσματα καὶ εἴδη ἐξ ὑφασμάτων. — Matières textiles. Tissus et articles en tissus.									
203α, β.—a, b.	245. Λίνον. — Lin.									
	Αἴγυπτος—Égypte	χιλιόγ.-kil.	2.700	10.000	5.513	16.500	—	—	4.051	14.000
	Ἰταλία—Italie	»	5.632	88.800	28.089	393.900	4.369	58.500	13.008	120.550
	M. Βρεττανία—G. Bretagne	»	—	—	4.694	65.550	—	—	149	7.800
	Τουρκία—Turquie	»	2.090	20.000	7.751	67.500	—	—	4.035	16.500
	Λοιπαὶ χῶραι—Autres pays	»	9.205	142.000	125.382	1.821.500	2.145	12.000	15.044	205.750
	Σύνολον—Total	»	**19.627**	**260.800**	**171.429**	**2.364.950**	**6.514**	**70.500**	**36.287**	**364.600**
203α, β.—a, b.	246. Κάνναβις. — Chanvre.									
	Ἀγγλικαὶ Ἰνδίαι—Indes Angl.	χιλιόγ.-kil.	39.800	360.000	822.414	8.249.250	18.250	150.000	624.522	5.783.000
	Αἴγυπτος—Égypte	»	—	—	36.860	360.000	—	—	27.690	250.400
	Βέλγιον—Belgique	»	421	5.500	40.653	463.250	—	—	45.591	768.100
	Γιουγκοσλαυΐα—Yougoslavie	»	37.122	691.500	314.112	5.504.500	15.230	252.000	265.745	4.525.000
	Ἰταλία—Italie	»	36.578	515.700	486.901	7.345.100	106.328	1.627.700	756.148	9.924.610
	Λοιπαὶ χῶραι—Autres pays	»	23.705	310.000	203.248	2.568.950	19.440	225.000	139.509	1.806.350
	Σύνολον—Total	»	**137.626**	**1.862.700**	**1.904.188**	**24.491.050**	**159.248**	**2.254.700**	**1.859.205**	**23.055.460**
203α, β.—a, b.	247. Ἰούτη. — Jute.									
	Ἀγγλικαὶ Ἰνδίαι—Indes Angl.	χιλιόγ.-kil.	27.400	320.000	613.447	7.487.600	35.880	555.000	479.637	5.071.500
	Αἴγυπτος—Égypte	»	—	—	94.420	1.194.000	—	—	45.000	500.000
	Ἰταλία—Italie	»	3.201	65.100	16.780	257.500	4.009	52.000	31.853	405.700
	Λοιπαὶ χῶραι—Autres pays	»	20.961	360.580	122.737	1.927.970	279	5.200	83.632	1.287.400
	Σύνολον—Total	»	**51.562**	**745.680**	**847.384**	**10.867.070**	**40.168**	**612.200**	**640.122**	**7.264.600**
203γ, δ.—c, d.	248. Νήματα ἐκ λίνου, καννάβεως καὶ ἰούτης. — Fils de lin, de chanvre et de jute.									
	Αὐστρία—Autriche	χιλιόγ.-kil.	7.541	156.000	107.793	2.218.600	3.194	54.500	119.976	2.478.650
	Βέλγιον—Belgique	»	24.390	395.145	386.556	6.817.545	12.565	128.000	423.859	6.721.050
	Γερμανία—Allemagne	»	1.894	75.000	6.055	237.100	13.440	195.000	17.312	309.800
	Ἰταλία—Italie	»	1.378	75.000	175.154	5.032.860	9.601	234.000	252.952	6.692.900
	M. Βρεττανία—G. Bretagne	»	4.456	117.200	432.956	8.837.130	27.028	533.250	357.584	7.548.650
	Τσεχοσλοβακία—Tchécoslov.	»	78	4.000	23.874	412.800	170	6.000	38.778	850.400
	Λοιπαὶ χῶραι—Autres pays	»	4.769	170.000	509.501	11.033.450	19.954	619.400	622.223	13.521.010
	Σύνολον—Total	»	**44.506**	**992.345**	**1.641.889**	**34.589.485**	**85.952**	**1.770.150**	**1.832.684**	**38.122.460**
204α.—a.	249. Σπάρτον καὶ τζίβα. — Sparte et crin végétal (tziva).									
	Αἴγυπτος—Égypte	χιλιόγ.-kil.	—	—	57	360	—	—	—	—
	Ἀλγέριον—Algérie	»	20.978	69.600	194.451	869.682	18.450	81.000	138.688	468.250
	Βέλγιον—Belgique	»	—	—	—	—	2.744	16.000	3.290	24.000
	Γαλλία—France	»	24.539	135.000	424.729	1.863.350	11.950	45.000	309.049	1.043.420
	Ἰταλία—Italie	»	—	—	6.069	15.700	—	—	79	500
	Κάτω Χῶραι—Pays-Bas	»	—	—	—	—	4.190	32.000	9.260	47.500
	M. Βρεττανία—G. Bretagne	»	—	—	4.892	35.000	8.777	64.000	12.723	139.000
	Λοιπαὶ χῶραι—Autres pays	»	7.780	42.000	36.660	183.800	3.743	23.300	107.527	1.058.300
	Σύνολον—Total	»	**53.297**	**246.600**	**666.858**	**2.967.892**	**49.854**	**261.300**	**580.616**	**2.780.770**
204β.—b.	250. Σχοινία καὶ σπάγγοι ἐκ σπάρτου. — Cordes et ficelles en sparte.									
	Αἴγυπτος—Égypte	χιλιόγ.-kil.	—	—	—	—	—	—	—	—
	Βέλγιον—Belgique	»	6.917	128.000	111.259	2.303.400	2.161	29.700	94.308	1.760.500
	Γαλλία—France	»	—	—	5.874	122.600	—	—	38.226	774.200
	Ἰταλία—Italie	»	434	7.800	3.010	141.500	—	—	1.222	35.000
	Κάτω Χῶραι—Pays-Bas	»	1.487	27.550	26.015	447.080	218	4.000	55.927	1.179.450
	M. Βρεττανία—G. Bretagne	»	12.991	187.000	188.200	3.339.896	6.314	121.000	142.090	2.853.350
	Λοιπαὶ χῶραι—Autres pays	»	733	15.750	13.424	239.960	1.701	32.000	16.910	330.600
	Σύνολον—Total	»	**22.562**	**366.100**	**347.782**	**6.594.436**	**10.424**	**186.700**	**348.683**	**6.933.100**
205, 206.	251. Σχοινία καὶ σπάγγοι ἐκ πάσης ὕλης (πλὴν σπάρτου). — Cordes et ficelles de tout matière (à l'exclusion en sparte).									
	Αὐστρία—Autriche	χιλιόγ.-kil.	1.267	40.000	63.017	1.872.040	6.175	192.000	46.888	1.503.700
	Βέλγιον—Belgique	»	—	—	10.205	264.400	879	9.800	24.377	580.600
	Γαλλία—France	»	2.272	42.100	11.063	268.230	209	10.000	15.036	367.870
	Γερμανία—Allemagne	»	1.081	40.600	13.035	750.640	941	24.000	26.620	328.300
	Γιουγκοσλαυΐα—Yougoslavie	»	—	—	1.466	30.450	—	—	1.894	56.450
	Ἰταλία—Italie	»	8.070	268.500	136.338	4.524.168	4.273	125.700	142.041	4.888.980
	M. Βρεττανία—G. Bretagne	»	2.364	71.000	5.665	199.885	17	170	19.470	594.525
	Τσεχοσλοβακία—Tchécoslov.	»	—	—	1.475	131.900	—	—	8.252	209.160
	Λοιπαὶ χῶραι—Autres pays	»	—	—	42.684	1.584.760	215	9.850	50.971	1.892.620
	Σύνολον—Total	»	**15.054**	**462.200**	**284.948**	**9.626.473**	**12.709**	**371.520**	**335.549**	**10.422.205**

ΠΙΝΑΞ Α'. (Συνέχεια) TABLEAU A. (Suite)

Κλάσεις Δασμολογίου Classes du Tarif	Ἐμπορεύματα Marchandises — Χῶραι προελεύσεως Pays de provenance	Μονάς ποσότητος Unité de quantité	1929 Δεκέμβριος Décembre Ποσότης Quantité	1929 Δεκέμβριος Décembre Δραχμαὶ Drachmes	1929 Ἰανουάριος—Δεκέμβρ. Janvier—Décembre Ποσότης Quantité	1929 Ἰανουάριος—Δεκέμβρ. Janvier—Décembre Δραχμαὶ Drachmes	1928 Δεκέμβριος Décembre Ποσότης Quantité	1928 Δεκέμβριος Décembre Δραχμαὶ Drachmes	1928 Ἰανουάριος—Δεκέμβρ. Janvier—Décembre Ποσότης Quantité	1928 Ἰανουάριος—Δεκέμβρ. Janvier—Décembre Δραχμαὶ Drachmes
207.	252. Κλωσταὶ ἐκ λίνου, καννάβεως καὶ ἰούτης. — Fils de lin, de chanvre et de jute.									
	Γαλλία—France	χιλιόγ.-kil.	—	—	89	21.300	—	—	685	94.000
	Γερμανία—Allemagne	»	—	—	161	29.300	—	—	357	37.200
	Ἰταλία—Italie	»	51	3.500	653	45.400	233	19.000	6.330	475.500
	M. Βρεττανία—G. Bretagne	»	—	—	938	193.700	—	—	417	77.700
	Πολωνία—Pologne	»	—	—	4	200	—	—	1.623	108.000
	Λοιπαὶ χῶραι—Autres pays	»	156	8.500	608	42.400	—	—	2.068	132.700
	Σύνολον—Total	»	**207**	**12.000**	**2.453**	**332.300**	**233**	**19.000**	**11.480**	**925.100**
208.	253. Ὑφάσματα ἐκ λίνου καννάβεως καὶ ἰούτης. — Tissus de lin, de chanvre et de jute.									
	Ἀγγλικαὶ Ἰνδίαι-Indes Angl.	χιλιόγ.-kil.	855	18.000	57.815	1.086.000	—	—	52.299	1.290.750
	Αἴγυπτος—Égypte	»	—	—	11.002	193.060	7	500	2.440	119.900
	Βέλγιον—Belgique	»	1.735	239.700	177.212	6.121.062	3.214	195.000	55.083	3.926.550
	Γαλλία—France	»	2.204	217.350	64.022	5.627.435	1.134	200.670	46.934	4.382.215
	Γερμανία—Allemagne	»	1.667	139.500	35.039	1.534.400	2.662	199.900	44.305	2.373.200
	Ἰταλία—Italie	»	33.069	945.300	397.338	11.044.200	22.722	753.500	250.408	7.136.730
	Κάτω Χῶραι—Pays-Bas	»	1.290	45.000	56.984	2.135.800	1.783	73.000	45.087	1.768.150
	M. Βρεττανία—G. Bretagne	»	9.989	406.000	231.368	9.961.263	15.529	436.000	212.805	8.290.920
	Τσεχοσλοβακία—Tchécoslov.	»	31.815	848.300	260.969	8.172.503	5.797	253.700	181.932	5.951.600
	Λοιπαὶ χῶραι—Autres pays	»	10.632	136.500	165.970	4.362.020	4.472	122.050	74.776	1.801.358
	Σύνολον—Total	»	**96.256**	**2.395.650**	**1.457.719**	**50.237.743**	**57.320**	**2.234.320**	**966.069**	**37.041.373**
209.	254. Σάκκοι καινουργεῖς ἢ μεταχειρισμένοι. — Sacs neufs ou usagés.									
	Ἀγγλικαὶ Ἰνδίαι-Indes Angl.	χιλιόγ.-kil.	8.534	178.500	760.899	13.141.550	12.362	296.000	711.473	10.891.450
	Αἴγυπτος—Égypte	»	4.266	52.950	183.779	2.481.770	2.634	49.290	252.139	3.127.208
	Βέλγιον—Belgique	»	1.275	10.000	24.224	362.650	977	25.000	34.365	549.000
	Γαλλία—France	»	772	11.350	5.613	114.760	1.124	23.400	22.621	419.967
	Γερμανία—Allemagne	»	64	1.200	1.442	33.100	—	—	1.152	26.510
	Ἡν. Πολιτεῖαι—États-Unis	»	23.026	393.410	178.216	3.169.560	22.402	414.560	301.370	5.027.265
	Ἰταλία—Italie	»	3.064	58.760	169.519	3.886.990	10.258	421.000	150.378	4.199.010
	Κάτω Χῶραι—Pays-Bas	»	746	15.200	81.708	1.570.050	6.245	65.427	31.342	661.367
	M. Βρεττανία—G. Bretagne	»	5.977	105.700	276.574	5.290.931	36.313	693.220	189.518	3.401.840
	Τουρκία—Turquie	»	—	—	68	1.000	—	—	677	11.090
	Τσεχοσλοβακία—Tchécoslov.	»	23.186	557.700	213.165	4.954.600	10.026	257.800	79.452	1.479.340
	Λοιποὶ χῶραι—Autres pays	»	3.112	58.250	55.991	1.313.695	7.232	120.050	98.701	1.970.275
	Σύνολον—Total	»	**74.022**	**1.443.020**	**1.951.193**	**36.320.656**	**109.573**	**2.365.747**	**1.883.228**	**31.764.322**
210.	255. Ὑφάσματα δικτυωτὰ ἐκ λίνου, καννάβεως καὶ ἰούτης. — Tissus à point de maille de lin, de chanvre et de jute.									
	Γαλλία—France	χιλιόγ.-kil.	9	6.800	30	27.800	8	3.000	129	57.900
	Ἰταλία—Italie	»	—	—	—	—	—	—	—	—
	Λοιπαὶ χῶραι—Autres pays	»	—	—	799	223.800	—	—	314	115.950
	Σύνολον—Total	»	**9**	**6.800**	**829**	**251.600**	**8**	**3.000**	**443**	**173.850**
211.	256. Ἐνδύματα ἐκ λίνου, καννάβεως καὶ ἰούτης. — Vêtements de lin, de chanvre et de jute.									
	Γαλλία—France	χιλιόγ.-kil.	—	—	—	—	2	450	16	13.450
	Ἡν. Πολιτεῖαι—États-Unis	»	—	—	—	—	—	—	7	4.000
	M. Βρεττανία—G. Bretagne	»	—	—	1	400	9	3.100	32	12.100
	Λοιπαὶ χῶραι—Autres pays	»	—	—	71	34.750	2	600	4	1.150
	Σύνολον—Total	»	—	—	**72**	**35.150**	**13**	**4.150**	**59**	**30.700**
215.	257. Κλινοσκεπάσματα ἐκ λίνου, καννάβεως καὶ ἰούτης. — Couvertures de lin, de chanvre et de jute.									
	Γαλλία—France	χιλιόγ.-kil.	—	—	—	—	—	—	—	—
	Γερμανία—Allemagne	»	—	—	—	—	—	—	—	—
	Ἡν. Πολιτεῖαι—États-Unis	»	—	—	—	—	—	—	—	—
	M. Βρεττανία—G. Bretagne	»	—	—	—	—	—	—	—	—
	Λοιπαὶ χῶραι—Autres pays	»	—	—	—	—	—	—	—	—
	Σύνολον—Total	»	—	—	—	—	—	—	—	—
217α.—a.	258. Βάμβαξ σύσπορος. — Coton non égrené.									
	Αἴγυπτος—Égypte	χιλιόγ.-kil.	—	—	7.849	93.000	—	—	8.012	66.500
	M. Βρεττανία—G. Bretagne	»	—	—	—	—	—	—	—	—
	Λοιπαὶ χῶραι—Autres pays	»	—	—	600	3.000	—	—	1.360	5.800
	Σύνολον—Total	»	—	—	**8.449**	**96.000**	—	—	**9,372**	**72.300**
217β.—b.	259. Βάμβαξ ἐκκοκκισμένος. — Coton égrené.									
	Αἴγυπτος—Égypte	χιλιόγ.-kil.	12.221	235.000	190.202	5.278.500	4.745	107.700	263.975	8.000.150
	Ἡν. Πολιτεῖαι—États-Unis	»	60.160	2.093.000	601.910	21.469.600	23.571	846.500	1.468.524	48.092.495
	Ἰταλία—Italie	»	1.940	35.000	91.456	2.861.900	4.900	46.000	69.449	2.060.820
	Κύπρος—Chypre	»	6.020	196.000	408.392	14.134.860	—	—	326.735	11.872.620
	M. Βρεττανία—G. Bretagne	»	—	—	12.553	221.450	—	—	38.723	577.600
	Τουρκία—Turquie	»	149.364	3.388.000	1.496.964	42.359.075	62.903	1.918.600	1.181.532	35.889.050
	Λοιπαὶ χῶραι—Autres pays	»	13.101	426.000	178.881	5.399.940	2	60	62.446	1.639.435
	Σύνολον—Total	»	**242.806**	**6.368.000**	**2.980.358**	**91.725.265**	**96.121**	**2.918.860**	**3.411.384**	**108.132.170**
219.	260. Νήματα ἐκ βάμβακος. — Fils de coton.									
	Ἀγγλικαὶ Ἰνδίαι-Indes Angl.	χιλιόγ.-kil.	—	—	—	—	—	—	—	—
	Αἴγυπτος—Égypte	»	—	—	37	900	451	18.000	637	31.570
	Γαλλία—France	»	822	40.000	5.847	447.700	468	38.600	14.654	1.297.800
	Ἰταλία—Italie	»	6.315	294.400	73.693	3.719.725	6.788	431.800	112.048	5.800.650
	M. Βρεττανία—G. Bretagne	»	4.891	406.700	77.403	5.983.075	6.754	555.140	101.265	9.043.320
	Λοιπαὶ χῶραι—Autres pays	»	2.221	149.900	36.972	2.732.130	1.238	77.000	29.974	2.249.450
	Σύνολον—Total	»	**14.252**	**891.000**	**193.952**	**12.883.530**	**15.699**	**1.120.540**	**258.578**	**18.422.790**

ΠΙΝΑΞ Α'. (Συνέχεια) TABLEAU A. (Suite)

Κλάσεις Λασμολογίου Classes du Tarif	Ἐμπορεύματα Marchandises — Χῶραι προελεύσεως Pays de provenance	Μονὰς ποσότητος Unité de quantité	1929 Δεκέμβριος Décembre Ποσότης Quantité	1929 Δεκέμβριος Décembre Δραχμαὶ Drachmes	1929 Ἰανουάριος—Δεκέμβρ. Janvier—Décembre Ποσότης Quantité	1929 Ἰανουάριος—Δεκέμβρ. Janvier—Décembre Δραχμαὶ Drachmes	1928 Δεκέμβριος Décembre Ποσότης Quantité	1928 Δεκέμβριος Décembre Δραχμαὶ Drachmes	1928 Ἰανουάριος—Δεκέμβρ. Janvier—Décembre Ποσότης Quantité	1928 Ἰανουάριος—Δεκέμβρ. Janvier—Décembre Δραχμαὶ Drachmes
220.	261. Κλωσταὶ ἐκ βάμβακος. — Fils de coton retors.									
	Βέλγιον—Belgique	χιλιόγ.-kil.	134	24.900	7.097	1.264.000	355	50.750	4.474	774.500
	Γαλλία—France	»	8 037	2.019.550	121.820	30.299.745	9.183	2.639.650	109.696	28.082.018
	Γερμανία—Allemagne	»	886	151.130	21.394	4.052.680	1.153	230.300	24.481	4.752.575
	Ἰταλία—Italie	»	8.979	1.120.600	121.093	16.940.570	3.742	424.700	99.638	11.908.910
	M. Βρεττανία—G. Bretagne	»	19.831	5.691.650	266.551	68.681.292	28.587	9.128.000	223.858	58.174.445
	Λοιπαὶ χῶραι—Autres pays	»	2.661	384.200	37.932	7.596.052	3.941	1.063.200	27.400	7.588.675
	Σύνολον—Total	»	**40.528**	**9.391.130**	**575.887**	**128.834.539**	**46.964**	**13.536.600**	**489.547**	**111.281.123**
221.	262. Ὑφάσματα ἐκ βάμβακος ἀλεύκαστα. — Tissus de coton écrus.									
	Αἴγυπτος—Égypte	χιλιόγ.-kil.	—	—	4.760	288.300	4	380	30 354	1.710.190
	Βέλγιον—Belgique	»	—	—	2.834	255.500	—	—	1.120	85.500
	Γαλλία—France	»	134	15.100	8.828	875.595	651	73.710	11.667	1.310.460
	Γερμανία—Allemagne	»	391	25.900	13.712	1.173.000	985	69.750	12.743	1.108.500
	Ἡν. Πολιτεῖαι—États-Unis	»	8.832	567.500	148.569	9.893.000	16.100	979.410	217.313	14.408.180
	Ἰαπωνία—Japon	»	1.216	78.250	29.626	1.754.450	1.838	100.000	214.030	11.670.945
	Ἰταλία—Italie	»	3.205	256.500	71.735	5.321.840	4.675	288.140	62.735	3.874.590
	Κάτω Χῶραι—Pays-Bas	»	—	—	25.098	1.400.400	—	—	10.234	490.400
	M. Βρεττανία—G. Bretagne	»	18.498	1.466.780	318.226	26.143.172	20.173	1.415.860	277.385	20.813.793
	Τσεχοσλοβακία—Tchécoslov.	»	4.563	308.500	110.446	7.603.420	9.589	1.082.500	152.511	9.823.000
	Λοιπαὶ χῶραι—Autres pays	»	1.524	92.000	7.928	712.000	423	31.800	14.342	990.750
	Σύνολον—Total	»	**38.363**	**2.810.530**	**771.756**	**55.450.677**	**54.438**	**4.041.580**	**1.004.434**	**66.286.308**
222.	263. Ὑφάσματα ἐκ βάμβακος λελευκασμένα. — Tissus de coton blanchis.									
	Αἴγυπτος—Égypte	χιλιόγ.-kil.	—	—	20	2.590	7	600	113	15.500
	Βέλγιον—Belgique	»	822	90.500	10.765	1.021.600	1.114	78.000	19.114	1.649.500
	Γαλλία—France	»	1.666	201.200	32.870	3.741.540	1.628	171.100	22.701	2.691.500
	Γερμανία—Allemagne	»	504	66.000	7.720	986.300	906	128.300	11.188	1.423.200
	Ἡν. Πολιτεῖαι—États-Unis	»	1	120	4.082	404.970	241	24.000	6.154	338.460
	Ἰαπωνία—Japon	»	—	—	728	62.000	—	—	1.956	176.000
	Ἰταλία—Italie	»	22.381	1.814.550	321.751	28.961.410	19.988	1.865.050	286.146	25.946.150
	Κάτω Χῶραι—Pays-Bas	»	3.040	396.000	43.220	4.440.850	4.019	488.000	49.495	5.460.800
	M. Βρεττανία—G. Bretagne	»	33.781	3.598.800	727.291	77.718.082	44.460	4.812.900	715.796	79.887.670
	Τσεχοσλοβακία—Tchécoslov.	»	859	79.700	15.950	1.639.100	415	62.900	31.668	3.427.650
	Λοιπαὶ χῶραι—Autres pays	»	281	38.000	3.250	417.510	405	48.800	2.334	258.250
	Σύνολον—Total	»	**63.335**	**6.284.870**	**1.167.647**	**119.395.852**	**73.183**	**7.679.650**	**1.146.665**	**121.314.680**
222.	264. Ὑφάσματα ἐκ βάμβακος τυπωτά. — Tissus de coton imprimés.									
	Γαλλία—France	χιλιόγ.-kil.	1.964	204.800	50.980	5.916.050	3.140	438.400	69.224	8.724.100
	Γερμανία—Allemagne	»	3.623	358.900	61.762	7.176.350	2.435	293.500	49.460	5.956.700
	Ἡν. Πολιτεῖαι—États-Unis	»	—	—	496	51.000	31	3.600	36	4.500
	Ἰταλία—Italie	»	3.905	284.500	189.770	20.689.674	7.496	714.300	165.710	17.819.500
	M. Βρεττανία—G. Bretagne	»	13.896	1.368.500	401.663	47.039.665	19.936	2.271.660	427.744	49.016.650
	Λοιπαὶ χῶραι—Autres pays	»	4.585	455.500	107.013	13.001.555	2.911	341.700	100.502	12.240.950
	Σύνολον—Total	»	**27.973**	**2.672.200**	**811.684**	**93.874.294**	**35.949**	**4.063.160**	**812.676**	**93.762.400**
223.	265. Ὑφάσματα ἐκ βάμβακος νηματοβαφῆ ἢ βεβαμμένα. — Tissus de coton composés de fils teints etc.									
	Αἴγυπτος—Égypte	χιλιόγ.-kil.	3	400	431	60.450	27	3.400	446	64.990
	Βέλγιον—Belgique	»	8.628	961.000	251.514	25.224.060	13.929	1.328.300	242.850	26.496.270
	Γαλλία—France	»	8.711	1.963.550	117.829	17.732.335	16.690	2.814.820	245.967	32.017.713
	Γερμανία—Allemagne	»	7.456	956.700	73.497	9.118.020	2.413	264.300	69.190	8.086.720
	Ἡν. Πολιτεῖαι—États-Unis	»	1.378	141.500	47.469	4.181.850	1.319	127.800	35.976	3.025.910
	Ἰαπωνία—Japon	»	—	—	1.100	97.100	—	—	891	68.700
	Ἰταλία—Italie	»	56.319	6.490.960	1.211.499	138.126.668	63.495	6.882.850	1.118.461	127.149.790
	Κάτω Χῶραι—Pays-Bas	»	444	39.500	16.865	1.732.600	1.293	235.000	20.612	2.203.300
	M. Βρεττανία—G. Bretagne	»	50.326	7.382.550	921.299	134.152.699	59.531	8.691.100	846.684	128.404.805
	Τσεχοσλοβακία—Tchécoslov.	»	17.745	2.204.000	265.343	28.499.325	10.286	1.510.631	202.256	25.771.661
	Λοιπαὶ χῶραι—Autres pays	»	926	140.980	19.922	2.919.690	866	149.420	17.713	2.759.580
	Σύνολον—Total	»	**151.936**	**20.281.140**	**2.926.768**	**361.844.797**	**169.849**	**22.007.621**	**2.801.046**	**356.049.439**
224.	266. Ὑφάσματα ἐκ βάμβακος δικτυωτά. — Tissus de coton à point de maille.									
	Βέλγιον—Belgique	χιλιόγ.-kil.	—	—	2.412	435.300	—	—	1.210	248.050
	Γαλλία—France	»	3.071	871.350	53.623	24.118.102	2.269	473.135	38.101	11.394.663
	Γερμανία—Allemagne	»	1.417	421.030	13.999	4.151.678	616	168.400	11.389	3.654.550
	Ἑλβετία—Suisse	»	182	59.350	13.779	5.025.800	461	139.500	13.355	4.803.300
	Ἡν. Πολιτεῖαι—États-Unis	»	80	53.000	4.628	1.825.150	9	1.800	1.727	580.275
	Ἰταλία—Italie	»	429	69.500	7.783	1.635.000	876	140.500	8.926	1.756.295
	M. Βρεττανία—G. Bretagne	»	1.057	300.100	38.170	10.793.088	1.256	346.550	42.766	12.046.695
	Τσεχοσλοβακία—Tchécoslov.	»	13	4.800	3.964	1.225.050	92	26.000	2.058	608.400
	Λοιπαὶ χῶραι—Autres pays	»	18	13.500	2.364	519.200	837	19.550	2.564	421.300
	Σύνολον—Total	»	**6.267**	**1.792.630**	**140.722**	**49.728.368**	**6.416**	**1.315.435**	**122.096**	**35.513.528**
225γ.—c.	267. Περικνημίδες καὶ περιπόδια. — Bas et chaussettes.									
	Γαλλία—France	χιλιόγ.-kil.	433	319.600	7.019	4.289.200	441	403.100	2.825	2.365.417
	Γερμανία—Allemagne	»	4.927	3.193.270	74.966	48.521.023	7.555	4.353.960	84.079	50.043.961
	Ἡν. Πολιτεῖαι—États-Unis	»	490	202.000	5.271	1.852.760	626	169.500	7.756	2.740.477
	Ἰαπωνία—Japon	»	1	800	539	144.800	—	—	215	67.000
	Ἰταλία—Italie	»	2.288	769.450	26.335	12.822.125	2.146	827.800	30.359	13.818.742
	M. Βρεττανία—G. Bretagne	»	—	—	517	173.200	51	30.500	82	45.150
	Λοιπαὶ χῶραι—Autres pays	»	2	600	1.721	718.640	19	11.200	2.288	1.190.873
	Σύνολον—Total	»	**8.141**	**4.485.720**	**116.368**	**68.521.748**	**10.838**	**5.796.060**	**127.595**	**70.271.620**

ΠΙΝΑΞ Α'. (Συνέχεια) TABLEAU A. (Suite)

Κλάσεις Δασμολογίου Classes du Tarif	Ἐμπορεύματα Marchandises — Χῶραι προελεύσεως Pays de provenance	Μονάς ποσότητος Unité de quantité	1929 Δεκέμβριος Décembre Ποσότης Quantité	1929 Δεκέμβριος Décembre Δραχμαὶ Drachmes	1929 Ἰανουάριος—Δεκέμβρ Janvier—Décembre Ποσότης Quantité	1929 Ἰανουάριος—Δεκέμβρ Janvier—Décembre Δραχμαὶ Drachmes	1928 Δεκέμβριος Décembre Ποσότης Quantité	1928 Δεκέμβριος Décembre Δραχμαὶ Drachmes	1928 Ἰανουάριος—Δεκέμβρ. Janvier—Décembre Ποσότης Quantité	1928 Ἰανουάριος—Δεκέμβρ. Janvier—Décembre Δραχμαὶ Drachmes
226α.—a.	268. Φέλπαι καὶ χνουδωτὰ ἐκ βάμβακος. — Velours et peluches de coton.									
	Γαλλία—France	χιλιόγ.-kil.	1.785	278.500	22.175	3.302.490	3.041	449.900	31.673	5.438.465
	Γερμανία—Allemagne	»	5.032	859.500	39.091	7.337.250	4 408	677.750	33.703	6.209.074
	Ἰταλία—Italie	»	11.036	1.707.800	149.709	23.888.235	9.100	1.509.450	108.150	17.300.188
	Μ. Βρεττανία—G. Bretagne	»	2.467	588.600	50.285	12.263.075	3.016	740.375	40.863	11.401.340
	Λοιπαὶ χῶραι—Autres pays	»	1.836	466.400	25.487	6.033.270	1.921	545.500	20.631	4.146.450
	Σύνολον—Total	»	22.156	3.900.800	286.747	52.824.320	21.486	3.922.975	238.020	44.495.517
229.	269. Κλινοσκεπάσματα βαμβακηρά. — Couvertures de lit en coton.									
	Βέλγιον—Belgique	χιλιόγ.-kil.	680	200.000	1.701	315.500	94	8.500	1.171	140.300
	Γαλλία—France	»	836	102.700	4.409	589.100	440	57.600	3.305	466.870
	Γερμανία—Allemagne	»	589	75.000	7.090	1.072.350	600	72.200	7.249	1.031.450
	Ἡν. Πολιτεῖαι—États-Unis	»	3	600	1.305	347.000	137	27.800	1.026	192.200
	Ἰταλία—Italie	»	1.289	136.000	20.127	2.378.050	1.329	174.700	21.755	2.612.150
	Μ. Βρεττανία—G. Bretagne	»	23	3.750	3.467	606.350	182	40.000	4.614	954.700
	Τσεχοσλοβακία—Tchécoslov.	»	402	73.500	4.107	489.600	147	41.000	2.214	364.100
	Λοιπαὶ χῶραι—Autres pays	»	107	15.000	2.702	405.050	372	24.400	2.594	280.100
	Σύνολον—Total	»	3.929	606.550	44.908	6.203.000	3.301	446.200	43.928	6.041.870
230γ.—c.	270. Ἐνδύματα ἐκ βάμβακος. — Vêtements de coton.									
	Γαλλία—France	χιλιόγ.-kil.	30	13.500	243	122.040	108	31.800	541	202.050
	Ἡν. Πολιτεῖαι—États-Unis	»	7	3.700	324	79.600	231	56.680	990	275.145
	Ἰταλία—Italie	»	507	151.000	943	326.800	223	63.600	1.598	518.500
	Μ. Βρεττανία—G. Bretagne	»	67	13.050	244	74.940	91	51.350	1.003	236.885
	Λοιπαὶ χῶραι—Autres pays	»	304	106.000	3.912	1.195.585	108	29.900	1.783	688.160
	Σύνολον—Total	»	915	287.250	5.666	1.798.965	761	233.330	5.915	1.920.740
230γ.—c.	271. Ἐσώρρουχα καὶ ἐρραμμένα εἴδη ἐκ βάμβακος. — Sous-vêtements et objets cousus de coton.									
	Γαλλία—France	χιλιόγ.-kil.	1.019	108.700	3.932	551.040	51	15.300	3.539	628.430
	Γερμανία—Allemagne	»	56	21.150	1.132	446.300	133	35.900	1.268	386.560
	Ἡν. Πολιτεῖαι—États-Unis	»	26	6.430	1.934	539.870	62	14.300	2.201	730.750
	Ἱσπανία—Espagne	»	—	—	25	8.000	—	—	—	—
	Ἰταλία—Italie	»	67	42.800	3.249	1.194.170	31	6.300	1.843	655.700
	Μ. Βρεττανία—G. Bretagne	»	42	12.750	769	299.955	30	8.100	654	135.875
	Τσεχοσλοβακία-Tchécoslov.	»	83	36.500	2.394	890.590	102	15.000	1.780	558.950
	Λοιπαὶ χῶραι—Autres pays	»	22	9.000	2.482	661.875	50	13.450	1.443	467.335
	Σύνολον—Total	»	1.315	237.330	15.917	4.591.800	459	108.350	12.719	3.563.600
231α.—a.	272. Θρυαλλίδες βαμβακηραί. — Mèches de coton.									
	Γαλλία—France	χιλιόγ.-kil.	67	5.400	1.096	92.750	35	4.000	3.459	256.710
	Γερμανία—Allemagne	»	535	49.700	2.977	257.940	235	19.160	3.509	272.810
	Ἰταλία—Italie	»	102	5.000	1.693	128.000	—	—	869	65.940
	Λοιπαὶ χῶραι—Autres pays	»	406	40.200	2.255	147.990	163	7.500	4.416	341.750
	Σύνολον—Total	»	1.110	100.300	8.021	626.680	433	30.650	12.253	937.210
231β.—b.	273. Κορδόνια δι' ὑποδήματα. — Cordons pour bottines.									
	Βέλγιον—Belgique	χιλιόγ.-kil.	54	5.000	2.388	350.600	—	—	3.558	445.500
	Γερμανία—Allemagne	»	—	—	12	3.000	30	5.000	371	55.060
	Ἰταλία—Italie	»	26	2.850	2.058	207.000	—	—	1.253	130.700
	Λοιπαὶ χῶραι—Autres pays	»	—	—	1.395	198.600	89	10.450	889	120.500
	Σύνολον—Total	»	80	7.850	5.853	759.200	119	15.450	6.071	751.760
232.	274. Ἱμάντες μηχανῶν ἐκ πάσης κλωστικῆς ὕλης. — Courroies de transmission de toutes matières textiles.									
	Βέλγιον—Belgique	χιλιόγ.-kil.	—	—	2.760	302.000	785	55.000	4.640	407.700
	Γαλλία—France	»	—	—	1.998	155.600	—	—	1.593	139.900
	Γερμανία—Allemagne	»	638	68.000	25.215	1.785.250	1.152	96.000	29.433	2.255.800
	Ἰταλία—Italie	»	—	—	148	15.500	—	—	362	32.350
	Μ. Βρεττανία—G. Bretagne	»	508	53.500	6.580	624.300	64	21.000	3.335	297.790
	Λοιπαὶ χῶραι—Autres pays	»	16	1.500	4.622	423.080	15	4.000	4.328	272.350
	Σύνολον—Total	»	1.162	123.000	41.323	3.305.730	2.016	176.000	43.691	3.405.890
233.	275. Ἔρια καὶ τρίχες. — Laine et poils.									
	Αἴγυπτος—Égypte	χιλιόγ.-kil.	—	—	33.998	746.000	47	2.500	35.478	2.038.660
	Βέλγιον—Belgique	»	—	—	18.655	3.308.500	491	157.000	19.245	2.511.935
	Γαλλία—France	»	28.877	1.628.000	163.534	11.875.400	21	1.000	102.071	5.516.760
	Γερμανία—Allemagne	»	190	26.750	10.370	1.110.530	—	—	13.865	1.028.700
	Ἰταλία—Italie	»	5.505	532.500	29.522	1.609.000	—	—	1.520	48.770
	Ἰταλ. Ἀφρική—Afrique Ital.	»	—	—	2.557	85.000	—	—	—	—
	Μ. Βρεττανία—G. Bretagne	»	87.410	6.977.300	745.941	54.135.175	29.045	2.564.700	503.646	31.494.757
	Τουρκία—Turquie	»	12.922	515.000	154.891	4.997.095	4.950	166.500	355.069	13.236.100
	Λοιπαὶ χῶραι—Autres pays	»	223	6.100	26.898	1.090.900	23.576	1.056.000	52.027	2.236.500
	Σύνολον—Total	»	135.127	9.685.650	1.186.366	78.957.600	58.130	3.947.700	1.082.921	58.112.182

ΠΙΝΑΞ Α'. (Συνέχεια) — TABLEAU A. (Suite)

Κλάσεις Δασμολογίου / Classes du Tarif	Ἐμπορεύματα / Marchandises — Χῶραι προελεύσεως / Pays de provenance	Μονὰς ποσότητος / Unité de quantité	1929 Δεκέμβριος / Décembre Ποσότης / Quantité	1929 Δεκέμβριος / Décembre Δραχμαὶ / Drachmes	1929 Ἰανουάριος—Δεκέμβρ. / Janvier—Décembre Ποσότης / Quantité	1929 Ἰανουάριος—Δεκέμβρ. / Janvier—Décembre Δραχμαὶ / Drachmes	1928 Δεκέμβριος / Décembre Ποσότης / Quantité	1928 Δεκέμβριος / Décembre Δραχμαὶ / Drachmes	1928 Ἰανουάριος—Δεκέμβρ. / Janvier—Décembre Ποσότης / Quantité	1928 Ἰανουάριος—Δεκέμβρ. / Janvier—Décembre Δραχμαὶ / Drachmes
234.	276. Νήματα καὶ κλωσταὶ ἐξ ἐρίου. — Fils de laine.									
	Αὐστρία—Autriche	χιλιόγ.-kil.	857	103.800	27.902	4.611.250	1.678	185.600	24.969	3.340.355
	Βέλγιον—Belgique	»	9.403	1.320.700	337.217	47.586.950	21.494	2.477.800	481.214	65.896.500
	Γαλλία—France	»	39.454	5.463.600	350.395	52.791.385	23.579	3.042.000	368.833	55.579.715
	Γερμανία—Allemagne	»	2.813	446.300	32.256	4.981.460	1.031	96.400	24.981	3.977.000
	Ἰταλία—Italie	»	10.941	2.065.200	87.680	14.843.975	5.305	739.800	41.041	6.522.715
	Κάτω Χῶραι—Pays-Bas	»	—	—	5.713	939.400	430	31.000	11.723	1.428.000
	Μ.Βρεττανία—G.Bretagne	»	16.076	2.000.000	255.562	38.470.825	16.052	1.381.250	297.958	42.455.410
	Τουρκία—Turquie	»	—	—	1.066	184.000	—	—	20	94.540
	Λοιπαὶ χῶραι—Autres pays	»	1.275	158.500	49.535	9.628.254	2.324	558.500	26.227	5.327.420
	Σύνολον—Total	»	80.819	11.558.100	1.147.326	174.007.499	71.893	8.512.350	1.276.966	184.621.655
235α.—a.	277. Ὑφάσματα ὁλομάλλινα. — Tissus en fils de laine pure.									
	Βέλγιον—Belgique	χιλιόγ.-kil.	931	345.000	18.796	6.769.100	1.301	428.000	18.444	6.291.400
	Γαλλία—France	»	5.671	2.258.310	125.709	44.733.789	8.315	2.866.050	163.048	55.400.367
	Γερμανία—Allemagne	»	5.630	1.973.000	87.765	30.961.335	5.115	1.652.600	70.997	24.134.150
	Ἡν.Πολιτεῖαι—États-Unis	»	26	14.800	257	113.050	62	26.200	638	302.710
	Ἰταλία—Italie	»	1.466	510.500	51.185	15.572.080	2.582	660.800	57.683	16.502.500
	Κάτω Χῶραι—Pays-Bas	»	843	218.100	2.519	670.300	—	—	1.423	504.000
	Μ.Βρεττανία—G.Bretagne	»	21.055	7.081.200	381.250	151.507.965	20.415	6.413.100	331.906	136.517.848
	Τσεχοσλοβακία-Tchécoslov.	»	1.146	383.600	43.284	15.227.425	2.432	694.400	44.891	17.745.164
	Λοιπαὶ χῶραι—Autres pays	»	292	109.800	37.140	8.380.407	1.610	434.200	17.622	6.595.750
	Σύνολον—Total	»	40.060	12.894.410	747.905	273.935.451	41.832	13.175.350	706.652	263.993.889
235β.—b.	278. Ὑφάσματα σύμμικτα. — Tissus en fils de laine mélangée.									
	Βέλγιον—Belgique	χιλιόγ.-kil.	3.884	589.000	78.085	12.134.700	7.770	1.001.000	67.980	9.627.150
	Γαλλία—France	»	1.369	200.200	26.758	6.021.640	1.300	266.150	39.962	9.138.100
	Γερμανία—Allemagne	»	2.229	322.100	31.151	5.415.150	3.470	535.000	42.447	7.510.560
	Ἡν.Πολιτεῖαι—États-Unis	»	—	—	2	1.500	2	400	8	2.650
	Ἰταλία—Italie	»	15.171	1.838.350	286.161	38.572.500	12.398	1.710.600	215.205	33.119.100
	Κάτω Χῶραι—Pays-Bas	»	211	38.000	11.227	2.071.645	159	25.000	11.980	2.056.050
	Μ.Βρεττανία—G.Bretagne	»	18.072	2.617.750	263.873	40.774.405	18.690	2.445.800	211.227	32.558.500
	Τσεχοσλοβακία-Tchécoslov.	»	4.354	601.500	85.863	14.209.275	3.825	420.000	113.585	16.106.650
	Λοιπαὶ χῶραι—Autres pays	»	—	—	3.523	669.600	600	105.000	8.254	1.519.150
	Σύνολον—Total	»	45.290	6.206.900	786.643	119.870.415	48.214	6.508.950	710.648	111.637.910
235γ.—c.	279. Πλεκτὰ μάλλινα. — Tricots en laine.									
	Γαλλία—France	χιλιόγ.-kil.	104	37.400	2.433	1.444.480	95	43.900	3.141	1.597.425
	Γερμανία—Allemagne	»	10	4.000	391	138.000	71	31.000	912	313.000
	Ἡν.Πολιτεῖαι—États-Unis	»	—	—	—	—	—	—	7	3.750
	Ἰταλία—Italie	»	341	60.000	433	97.500	—	—	364	174.600
	Μ.Βρεττανία—G.Bretagne	»	13	2.800	67	33.300	—	—	53	15.500
	Λοιπαὶ χῶραι—Autres pays	»	17	9.500	235	134.850	—	—	89	49.000
	Σύνολον—Total	»	485	113.700	3.559	1.848.130	166	74.900	4.546	2.153.275
237β.—b.	280. Ἐσώρρουχα πλεκτὰ (φλανέλλαι κλπ.). — Sous-vêtements en tricots (flanelles etc.).									
	Γαλλία—France	χιλιόγ.-kil.	98	50.600	832	433.410	24	10.400	705	383.250
	Γερμανία—Allemagne	»	57	33.950	739	337.750	126	63.500	1.147	596.150
	Ἑλβετία—Suisse	»	121	90.200	1.933	1.070.400	66	43.000	1.262	673.450
	Ἡν.Πολιτεῖαι—États-Unis	»	6	2.900	249	130.900	32	16.900	318	195.730
	Ἰταλία—Italie	»	39	21.000	182	73.200	9	6.000	512	277.250
	Μ.Βρεττανία—G.Bretagne	»	163	109.600	2.291	1.290.980	126	71.000	1.856	1.089.790
	Λοιπαὶ χῶραι—Autres pays	»	4	2.400	415	260.680	43	26.000	279	132.360
	Σύνολον—Total	»	488	301.650	6.641	3.597.320	426	233.800	6.079	3.347.930
237β.—b.	281. Περικνημίδες καὶ περιπόδια μάλλινα ἢ μαλλινοβάμβακα. — Bas et chaussettes, en laine pure ou mélangée de coton.									
	Γαλλία—France	χιλιόγ.-kil.	60	33.000	414	255.260	67	47.730	940	542.100
	Γερμανία—Allemagne	»	218	143.400	23.119	3.901.050	146	90.400	2.005	1.005.200
	Ἡν.Πολιτεῖαι—États-Unis	»	—	—	20	10.300	10	8.500	99	31.110
	Ἰταλία—Italie	»	95	48.800	6.917	5.121.500	52	25.000	931	359.400
	Μ.Βρεττανία—G.Bretagne	»	181	80.000	3.184	1.496.520	523	259.800	3.734	1.821.650
	Λοιπαὶ χῶραι—Autres pays	»	7	2.650	507	277.900	37	17.400	799	513.080
	Σύνολον—Total	»	561	307.850	34.161	11.062.530	835	428.830	8.508	4.272.540
238.	282. Βελοῦδα καὶ πλοῦσαι ἐξ ἐρίου. — Velours et peluches en laine.									
	Γαλλία—France	χιλιόγ.-kil.	445	152.600	2.082	743.600	38	11.700	1.247	391.400
	Γερμανία—Allemagne	»	1.564	417.300	22.068	5.258.150	1.031	330.450	17.190	4.477.300
	Ἡν.Πολιτεῖαι—États-Unis	»	39	10.000	40	10.400	—	—	4	1.800
	Ἰταλία—Italie	»	131	23.500	770	198.500	257	58.500	434	118.700
	Μ.Βρεττανία—G.Bretagne	»	292	64.500	7.435	2.115.500	—	—	7.551	1.875.700
	Λοιπαὶ χῶραι—Autres pays	»	576	174.000	6.369	1.683.825	788	266.500	5.677	1.705.900
	Σύνολον—Total	»	3.047	841.900	38.764	10.009.975	2.114	657.150	32.106	8.571.800
239.	283. Κλινοσκεπάσματα μάλλινα. — Couvertures de lits en laine.									
	Αὐστρία—Autriche	χιλιόγ.-kil.	10	7.000	111	61.000	—	—	714	153.500
	Γαλλία—France	»	540	130.500	1.977	435.800	238	61.600	1.857	487.020
	Γερμανία—Allemagne	»	476	95.200	10.934	1.753.400	674	153.500	9.157	2.104.100
	Ἰταλία—Italie	»	85	12.500	10.099	1.530.000	—	—	734	179.900
	Λοιπαὶ χῶραι—Autres pays	»	1.579	451.000	10.293	3.102.750	803	169.900	10.258	1.937.400
	Σύνολον—Total	»	2.690	696.200	33.414	6.882.950	1.715	335.000	22.720	4.861.920

Κλάσεις Δασμολογίου Classes du Tarif	Ἐμπορεύματα Marchandises — Χῶραι προελεύσεως Pays de provenance	Μονάς ποσότητος Unité de quantité	1929 Δεκέμβριος Décembre Ποσότης Quantité	1929 Δεκέμβριος Décembre Δραχμαὶ Drachmes	1929 Ἰανουάριος—Δεκέμβρ. Janvier—Décembre Ποσότης Quantité	1929 Ἰανουάριος—Δεκέμβρ. Janvier—Décembre Δραχμαὶ Drachmes	1928 Δεκέμβριος Décembre Ποσότης Quantité	1928 Δεκέμβριος Décembre Δραχμαὶ Drachmes	1928 Ἰανουάριος—Δεκέμβρ. Janvier—Décembre Ποσότης Quantité	1928 Ἰανουάριος—Δεκέμβρ. Janvier—Décembre Δραχμαὶ Drachmes
241.	284. Ἕτοιμα ἐνδύματα μάλλινα. — Vêtements confectionnés de laine.									
	Αἴγυπτος—Égypte	χιλιόγ.-kil.	—	—	57	44.850	3	2.000	4.842	728.900
	Γαλλία—France	»	161	102.645	1.686	844.185	78	84.620	846	839.520
	Ἡν. Πολιτεῖαι—États-Unis	»	39	25.600	592	336.100	89	35.100	608	533.440
	Ἰταλία—Italie	»	27	14.200	328	241.700	66	47.400	177	143.050
	Μ. Βρεττανία—G. Bretagne	»	1.033	162.620	3.183	1.749.615	78	57.950	1.788	1.215.435
	Λοιπαὶ χῶραι—Autres pays	»	78	85.000	1.249	853.550	33	31.500	597	465.300
	Σύνολον—Total	»	1.338	390.065	7.095	4.070.000	347	258.570	8.858	3.925.645
242.	285. Τάπητες ἐξ ἐρίου. — Tapis de laine.									
	Γαλλία—France	χιλιόγ.-kil.	361	55.500	7.563	961.000	258	24.100	7.313	926.900
	Γερμανία—Allemagne	»	53	6.000	1.643	344.000	213	29.200	1.217	160.000
	Ἰταλία—Italie	»	61	10.500	285	50.000	—	—	305	35.400
	Μ. Βρεττανία—G. Bretagne	»	1.782	254.100	22.520	2.772.775	2.153	283.500	19.354	2.772.510
	Τουρκία—Turquie	»	14	4.500	234	56.500	1	300	193	51.550
	Λοιπαὶ χῶραι—Autres pays	»	66	8.200	2.813	424.200	190	26.300	3.441	549.350
	Σύνολον—Total	»	2.337	338.800	35.058	4.608.475	2.815	363.400	31.823	4.495.710
244.	286. Μέταξα. — Soie.									
	Βέλγιον—Belgique	χιλιόγ.-kil.	—	—	—	—	—	—	—	—
	Γαλλία—France	»	11	11.600	278	247.900	—	—	143	163.560
	Γερμανία—Allemagne	»	—	—	149	412.200	—	—	154	254.000
	Ἰταλία—Italie	»	—	—	13	10.100	—	—	213	189.100
	Τουρκία—Turquie	»	—	—	1	1.000	—	—	—	—
	Λοιπαὶ χῶραι—Autres pays	»	15	16.200	138	127.900	47	27.900	138	95.000
	Σύνολον—Total	»	26	27.800	579	799.100	47	27.900	648	701.660
244γ.—c.	287. Μέταξα τεχνητή. — Soie artificielle.									
	Βέλγιον—Belgique	χιλιόγ.-kil.	—	—	—	—	—	—	—	—
	Γαλλία—France	»	—	—	17	20.500	—	—	—	—
	Γερμανία—Allemagne	»	—	—	—	—	8	8.000	22	20.500
	Ἰταλία—Italie	»	—	—	79	30.000	—	—	—	—
	Τουρκία—Turquie	»	—	—	—	—	—	—	1	1.400
	Λοιπαὶ χῶραι—Autres pays	»	—	—	—	—	—	—	—	—
	Σύνολον—Total	»	—	—	96	50.500	8	8.000	23	21.900
245.	288. Ὑφάσματα μεταξωτὰ δικτυωτά. — Tissus de soie à point de maille.									
	Γαλλία—France	χιλιόγ.-kil.	314	618.295	3.555	7.605.205	1.496	348.200	4.072	6.162.021
	Γερμανία—Allemagne	»	6	15.200	229	445.100	1	2.000	67	144.000
	Ἑλβετία—Suisse	»	8	15.000	251	527.100	10	17.000	264	596.500
	Ἡν. Πολιτεῖαι—États-Unis	»	—	—	11	24.100	—	—	4	3.000
	Ἰταλία—Italie	»	—	—	598	657.900	—	—	105	197.350
	Μ. Βρεττανία—G. Bretagne	»	1	3.500	319	370.600	2	5.000	99	220.500
	Λοιπαὶ χῶραι—Autres pays	»	2	2.000	249	384.200	15	25.000	352	271.940
	Σύνολον—Total	»	331	653.995	5.212	10.014.205	1.524	397.200	4.963	7.595.311
246,247.	289. Ὑφάσματα μεταξωτὰ ἐν γένει. — Tissus de soie en général.									
	Γαλλία—France	χιλιόγ.-kil.	1.771	2.185.090	24.080	28.811.260	1.256	1.350.720	28.341	34.363.495
	Γερμανία—Allemagne	»	155	204.300	1.336	1.723.400	88	107.500	1.056	1.360.400
	Ἑλβετία—Suisse	»	103	183.300	2.373	3.109.500	194	317.308	2.052	3.084.708
	Ἰταλία—Italie	»	131	172.200	2.538	2.815.350	356	415.400	4.874	4.613.770
	Μ. Βρεττανία—G. Bretagne	»	41	50.500	634	648.650	91	103.500	752	713.600
	Λοιπαὶ χῶραι—Autres pays	»	95	113.700	2.018	2.364.750	170	234.882	3.336	4.168.032
	Σύνολον—Total	»	2.296	2.909.090	32.979	39.472.910	2.155	2.529.310	40.411	48.304.005
249.	290. Βελοῦδα καὶ πλοῦσαι μεταξωταί. — Velours et peluches en soie.									
	Γαλλία—France	χιλιόγ.-kil.	127	178.050	2.118	2.633.650	219	179.600	2.375	2.509.978
	Γερμανία—Allemagne	»	410	274.200	2.769	1.991.300	172	134.000	1.810	1.288.000
	Ἑλβετία—Suisse	»	—	—	8	8.000	—	—	74	74.800
	Ἰταλία—Italie	»	117	112.500	1.121	952.000	287	176.500	1.462	1.176.500
	Μ. Βρεττανία—G. Bretagne	»	38	40.000	1.442	1.213.900	110	69.000	1.066	805.000
	Λοιπαὶ χῶραι—Autres pays	»	129	80.000	281	204.330	—	—	20	19.000
	Σύνολον—Total	»	821	684.750	7.739	7.003.180	788	559.100	6.807	5.873.278
251β.—b.	291. Περικνημίδες καὶ περιπόδια μεταξωτά. — Bas et chaussettes de soie.									
	Γαλλία—France	χιλιόγ.-kil.	153	357.800	1.385	3.046.500	196	499.400	1.653	3.931.430
	Γερμανία—Allemagne	»	553	719.400	4.317	5.280.125	357	353.200	3.725	5.336.900
	Ἡν. Πολιτεῖαι—États-Unis	»	13	13.100	202	394.670	29	76 240	237	352.975
	Ἰταλία—Italie	»	—	—	115	166.250	2	5.000	176	440.000
	Μ. Βρεττανία—G. Bretagne	»	1	1.000	41	57.750	1	2.500	14	16.100
	Λοιπαὶ χῶραι—Autres pays	»	22	50.700	225	298.900	3	4.150	65	236.765
	Σύνολον—Total	»	742	1.142.000	6.285	9.244.195	588	940.490	5.870	10.314.170
255.	292. Ἕτοιμα ἐνδύματα ἐκ μετάξης. — Vêtements confectionnés en soie.									
	Γαλλία—France	χιλιόγ.-kil.	5	18.300	219	364.725	79	107.900	254	506.160
	Ἡν. Πολιτεῖαι—États-Unis	»	2	6.300	45	144.350	4	4.000	59	135.550
	Ἰταλία—Italie	»	—	—	67	85.200	—	—	4	11.100
	Μ. Βρεττανία—G. Bretagne	»	—	—	6	9.000	—	—	11	37.360
	Λοιπαὶ χῶραι—Autres pays	»	—	—	303	383.140	24	14.050	141	178.050
	Σύνολον—Total	»	7	24.600	640	986.415	107	125.950	469	868.220

ΠΙΝΑΞ Α'. (Συνέχεια) TABLEAU A. (Suite)

Κλάσεις Δασμολογίου Classes du Tarif	Ἐμπορεύματα Marchandises — Χῶραι προελεύσεως Pays de provenance	Μονάς ποσότητος Unité de quantité	1929 Δεκέμβριος Décembre Ποσότης Quantité	1929 Δεκέμβριος Décembre Δραχμαὶ Drachmes	1929 Ἰανουάριος—Δεκέμβρ. Janvier—Décembre Ποσότης Quantité	1929 Ἰανουάριος—Δεκέμβρ. Janvier—Décembre Δραχμαὶ Drachmes	1928 Δεκέμβριος Décembre Ποσότης Quantité	1928 Δεκέμβριος Décembre Δραχμαὶ Drachmes	1928 Ἰανουάριος—Δεκέμβρ. Janvier—Décembre Ποσότης Quantité	1928 Ἰανουάριος—Δεκέμβρ. Janvier—Décembre Δραχμαὶ Drachmes
	Τ. Παίγνια καὶ ἀθύρματα. - Ἀθλητισμοῦ ἀντικείμενα. — Jeux. Jouets. Articles de sport.									
257.	293. Ἀθύρματα ἐν γένει. — Jouets en général.									
	Αὐστρία—Autriche	χιλιόγ.-kil.	349	54.000	2.842	462.500	266	47.700	1.597	311.320
	Γαλλία—France	»	2.355	323.770	11.238	1.538.090	2.892	420.170	9.271	1.452.745
	Γερμανία—Allemagne	»	14.225	1.641.960	55.881	6.282.060	10.869	1.157.850	45.797	6.160.450
	Ἡν. Πολιτεῖαι—États-Unis	»	1.215	182.900	2.621	606.530	3.421	124.680	4.874	548.345
	Ἰταλία—Italie	»	1.099	130.008	2.991	426.448	564	76.100	1.720	270.980
	Μ. Βρεττανία—G. Bretagne	»	1.028	132.200	2.856	324.770	466	55.700	996	121.470
	Τσεχοσλοβακία—Tchécoslov.	»	375	43.500	901	130.150	576	86.700	1.599	218.550
	Λοιπαὶ χῶραι—Autres pays	»	3.250	985.230	9.677	2.837.430	941	263.350	5.413	1.647.280
	Σύνολον—Total	»	**23.876**	**3.493.568**	**89.007**	**12.607.978**	**19.995**	**2.232.260**	**71.267**	**10.731.140**
	Υ. Εἴδη πιλοποιΐας. — Chapellerie.									
259α,β.—a,b.	294. Πιλήματα διὰ πίλους. — Feutres en forme de cloche pour chapeaux.									
	Γαλλία—France	χιλιόγ.-kil.	24	26.950	985	759.310	33	20.100	1.101	793.110
	Γερμανία—Allemagne	»	—	—	68	55.980	18	6.500	235	131.800
	Ἰταλία—Italie	»	350	305.850	5.747	2.853.810	249	125.500	4.799	2.051.040
	Λοιπαὶ χῶραι—Autres pays	»	116	117.700	2.607	1.968.315	188	258.450	2.794	2.516.506
	Σύνολον—Total	»	**490**	**450.500**	**9.407**	**5.637.415**	**488**	**410.550**	**8.929**	**5.492.456**
259γ.—c.	295. Πιλόγυροι ἐκ δέρματος ἢ ἀπομιμήσεις δέρματος. — Bordures intérieurs, en peau ou imitation, pour chapeaux.									
	Βέλγιον—Belgique	χιλιόγ.-kil.	—	—	1.587	452.500	—	—	352	78.750
	Γαλλία—France	»	—	—	191	43.100	14	2.000	165	28.000
	Γερμανία—Allemagne	»	312	43.500	4.678	718.680	210	31.500	4.513	533.900
	Ἰταλία—Italie	»	373	53.200	1.068	197.800	47	5.000	1.636	326.700
	Μ. Βρεττανία—G. Bretagne	»	111	60.500	1.652	502.100	162	62.000	2.408	759.550
	Λοιπαὶ χῶραι—Autres pays	»	167	39.000	2.583	519.790	121	14.000	1.371	249.550
	Σύνολον—Total	»	**963**	**196.200**	**11.759**	**2.433.970**	**554**	**114.500**	**10.445**	**1.976.450**
260α-ι.—a-i.	296. Πῖλοι ἐκ ζωϊκῶν ἰνῶν. — Chapeaux en matières textiles animales.									
	Γαλλία—France	τεμ.-pièces	245	112.910	2.169	566.880	62	18.850	2.370	659.205
	Ἰταλία—Italie	»	14.517	3.952.870	54.667	16.128.520	4.710	1.091.200	44.787	10.713.300
	Κάτω Χῶραι—Pays-Bas	»	—	—	4	800	—	—	—	—
	Μ. Βρεττανία—G. Bretagne	»	186	54.800	856	198.630	27	3.230	409	102.680
	Λοιπαὶ χῶραι—Autres pays	»	135	60.450	4.807	1.432.440	1.438	176.650	8.951	2.172.750
	Σύνολον—Total	»	**15.083**	**4.180.030**	**72.503**	**18.327.270**	**6.237**	**1.289.930**	**56.517**	**13.647.935**
261.	297. Ταινιοπλέγματα ψιαθίνων πίλων. — Tresses pour chapeaux de paille.									
	Γαλλία—France	χιλιόγ.-kil.	—	—	1.734	281.680	17	1.450	2.058	305.750
	Ἰταλία—Italie	»	1.702	244.030	33.320	5.538.350	1.753	304.500	27.335	4.215.320
	Μ. Βρεττανία—G. Bretagne	»	1.015	54.800	20.659	2.242.175	1.711	185.500	27.307	3.261.350
	Λοιπαὶ χῶραι—Autres pays	»	3.920	639.360	25.707	4.492.460	2.024	350.800	20.932	3.610.920
	Σύνολον—Total	»	**6.637**	**938.190**	**81.420**	**12.554.665**	**5.505**	**842.250**	**77.632**	**11.396.340**
262.	298. Πῖλοι ἐκ φυτικῶν ὑλῶν. — Chapeaux en matières végétales.									
	Γαλλία—France	τεμ.-pièces	3.281	89.000	89.457	3.597.215	247	18.350	47.037	1.519.922
	Ἰταλία—Italie	»	—	—	10.379	594.600	22	810	413	69.210
	Κάτω Χῶραι—Pays-Bas	»	—	—	10.179	228.500	—	—	—	—
	Μ. Βρεττανία—G. Bretagne	»	8.391	97.300	30.875	580.500	—	—	32.112	392.350
	Λοιπαὶ χῶραι—Autres pays	»	1.086	13.500	25.722	1.087.530	—	—	2.654	145.315
	Σύνολον—Total	»	**12.758**	**199.800**	**166.612**	**6.088.375**	**269**	**19.160**	**82.216**	**2.126.797**
263.	299. Πτερὰ στολισμοῦ. — Plumes pour parure.									
	Γαλλία—France	χιλιόγ.-kil.	3	3.500	92	169.050	7	7.000	276	78.265
	Γερμανία—Allemagne	»	2	2.600	4	5.300	—	—	—	—
	Ἰταλία—Italie	»	—	—	1	2.000	2	3.000	2	3.000
	Λοιπαὶ χῶραι—Autres pays	»	—	—	11	15.000	—	—	2	675
	Σύνολον—Total	»	**5**	**6.100**	**108**	**191.350**	**9**	**10.000**	**280**	**81.940**
264.	300. Ἄνθη, καρποί, φυλλώματα (τεχνητά). — Fleurs, fruits, feuillages (artificiels).									
	Γαλλία—France	χιλιόγ.-kil.	7	9.700	149	234.780	35	29.600	161	266.748
	Γερμανία—Allemagne	»	—	—	103	47.700	7	3.200	51	48.700
	Ἰταλία—Italie	»	—	—	3	2.450	—	—	6	10.400
	Λοιπαὶ χῶραι—Autres pays	»	7	12.200	23	35.450	—	—	7	5.300
	Σύνολον—Total	»	**14**	**21.900**	**278**	**320.380**	**42**	**32.800**	**225**	**331.148**
	Φ. Μεταφορικὰ ὄργανα. — Véhicules.									
265.	301. Ἅμαξαι κινούμεναι διὰ ζωϊκῆς ἕλξεως. — Voitures à traction animale.									
	Γαλλία—France	τεμ.-pièces	—	—	88	99.900	2	5.100	62	68.800
	Γερμανία—Allemagne	»	—	—	38	91.300	2	1.750	32	37.850
	Ἡν. Πολιτεῖαι—États-Unis	»	—	—	17	9.050	1	1.800	6	28.800
	Ἰταλία—Italie	»	1	3.800	11	45.000	—	—	57	95.500
	Μ. Βρεττανία—G. Bretagne	»	46	110.100	25	71.100	8	17.000	76	158.600
	Λοιπαὶ χῶραι—Autres pays	»			59	138.400	1	1.500	127	742.200
	Σύνολον—Total	»	**47**	**113.900**	**238**	**454.750**	**14**	**27.150**	**360**	**1.131.750**

Κλάσεις Δασμολογίου Classes du Tarif	Ἐμπορεύματα Marchandises — Χῶραι προελεύσεως Pays de provenance	Μονάς ποσότητος Unité de quantité	1929 Δεκέμβριος Décembre Ποσότης Quantité	1929 Δεκέμβριος Décembre Δραχμαὶ Drachmes	1929 Ἰανουάριος—Δεκέμβρ. Janvier—Décembre Ποσότης Quantité	1929 Ἰανουάριος—Δεκέμβρ. Janvier—Décembre Δραχμαὶ Drachmes	1928 Δεκέμβριος Décembre Ποσότης Quantité	1928 Δεκέμβριος Décembre Δραχμαὶ Drachmes	1928 Ἰανουάριος—Δεκέμβρ. Janvier—Décembre Ποσότης Quantité	1928 Ἰανουάριος—Δεκέμβρ. Janvier—Décembre Δραχμαὶ Drachmes
266α γ.—a-c.	**302. Αὐτοκίνητοι ἅμαξαι. — Voitures automobiles.**									
	Αἴγυπτος—Égypte	χιλ.-kil.	—	—	33.351	490.000	—	—	34.390	2.755.000
		τεμ.-pièces	—		8		—		33	
	Βέλγιον—Belgique	χιλ.-kil.	—	—	4.203	305.000	—	—	12.240	805.000
		τεμ.-pièces	—		4		—		9	
	Γαλλία—France	χιλ.-kil.	48.591	1.837.000	295.645	11.942.400	10.413	385.000	221.029	9.580.800
		τεμ.-pièces	9		175		9		181	
	Γερμανία—Allemagne	χιλ.-kil.	7.750	510.000	1.397.809	64.061.200	1.188	66.000	42.359	2.186.500
		τεμ.-pièces	6		587		2		18	
	Ἡν. Πολιτεῖαι—États-Unis	χιλ.-kil.	255.326	11.222.000	2.694.491	148.703.250	173.099	11.270.000	2.029.760	131.317.700
		τεμ.-pièces	181		2.491		153		1.802	
	Ἰταλία—Italie	χιλ.-kil.	110.480	7.764.000	174.230	11.225.000	1.220	75.000	97.927	6.088.000
		τεμ.-pièces	71		125		2		76	
	Μ. Βρεττανία—G. Bretagne	χιλ.-kil.	4.337	375.000	44.496	2.682.500	4.435	311.000	45.013	3.200.500
		τεμ.-pièces	4		36		5		49	
	Λοιπαὶ χῶραι—Autres pays	χιλ.-kil.	—	—	19.010	995.000	976	30.000	7.629	530.000
		τεμ.-pièces	—		14		1		7	
	Σύνολον—Total	χιλ.-kil.	**426.484**	**21.708.000**	**4.663.235**	**240.404.350**	**191.331**	**12.137.000**	**2.490 377**	**156.463 500**
		τεμ.-pièces	**271**		**3.440**		**172**		**2.175**	
266δ₁.—d₁.	**303. Βάσεις αὐτοκινήτων μετὰ ἢ ἄνευ τοῦ κινητῆρος. — Châssis d'automobiles avec ou sans moteurs.**									
	Γαλλία—France	χιλιόγ.-kil.	—	—	330	4.000	—	—	8.200	218.000
	Ἡν. Πολιτεῖαι—États-Unis	»	112.621	4.310.000	1.945.348	66.869.350	105.510	3.641.000	958.671	31.679.200
	Ἰταλία—Italie	»	8.830	290.000	29.780	993.000	—	—	18.620	720.000
	Λοιπαὶ χῶραι—Autres pays	»	2.504	128.700	16.501	589.326	—	—	53.153	1.699.700
	Σύνολον—Total	»	**123.955**	**4.728.700**	**1.991.959**	**68.455.676**	**140.808**	**3.641.000**	**1.038.644**	**34.316.900**
266δ₄,₅—d₄,₅.	**304. Ἐπίσωτρα ἐκ καουτσούκ. — Bandages en caoutchouc.**									
	Αἴγυπτος—Égypte	χιλιόγ.-kil.	—	—	36.585	1.041.600	775	2.200	51.549	370.400
	Βέλγιον—Belgique	»	—	—	46.071	2.784.710	1.617	135.000	29.525	2.723.850
	Γαλλία—France	»	29.823	1.387.200	251.877	13.881.245	9.087	710.250	210.947	13.035.100
	Γερμανία—Allemagne	»	—	—	33.628	1.676.060	2.808	167.000	12.660	763.750
	Ἡν. Πολιτεῖαι—États-Unis	»	15.346	929.200	381.777	26.905.660	20.792	1.896.000	305.280	23.248.250
	Ἰταλία—Italie	»	18.589	722.000	222.891	12.230.420	26.196	1.704.200	135.170	8.634.700
	Μ. Βρεττανία—G. Bretagne	»	12.711	739.000	135.477	8.499.320	1.494	133.000	69.988	4.535.150
	Λοιπαὶ χῶραι—Autres pays	»	509	40.500	13.629	1.048.500	1.568	157.000	15.998	1.271.100
	Σύνολον—Total	»	**76.978**	**3.817.900**	**1.121.935**	**68.070.515**	**64.337**	**4.904.650**	**831.117**	**54.582.300**
266δ₆.—d₆.	**305. Ἀεροθάλαμοι. — Chambres à air.**									
	Βέλγιον—Belgique	χιλιόγ.-kil.	—	—	3.807	395.700	99	9.200	1.785	220.800
	Γαλλία—France	»	1.191	101.800	22.183	2.075.725	735	68.800	15.680	1.950.600
	Ἡν. Πολιτεῖαι—États-Unis	»	743	156.800	28.428	2.946.800	2.152	300.700	19.476	2.361.830
	Ἰταλία—Italie	»	356	60.500	14.361	1.490.100	1.871	226.700	5.607	716.000
	Μ. Βρεττανία—G. Bretagne	»	1.201	147.700	14.118	1.413.250	108	9.200	3.903	469.300
	Λοιπαὶ χῶραι—Autres pays	»	78	7.700	1.987	252.560	272	37.000	2.678	335.430
	Σύνολον—Total	»	**3.569**	**477.500**	**84.884**	**8.574.135**	**5.237**	**651.600**	**49.129**	**6.056.960**
266ε,ζ.—e,f.	**306. Ἐξαρτήματα αὐτοκινήτων, ποδηλάτων κλπ. — Accessoires d'automobiles, vélocipèdes etc.**									
	Βέλγιον—Belgique	χιλιόγ.-kil.	—	—	244	32.800	—	—	39	6.400
	Γαλλία—France	»	88	25.950	1.697	329.130	191	37.600	3.457	550.287
	Γερμανία—Allemagne	»	616	84.190	13.411	943.240	1.155	98.450	7 401	821.875
	Ἡν. Πολιτεῖαι—États-Unis	»	481	82.100	18.510	1.759.900	376	78.700	4.944	721.060
	Ἰταλία—Italie	»	27	2.200	1.768	336.400	3	300	355	68.450
	Μ. Βρεττανία—G. Bretagne	»	93	15.100	978	104.300	17	300	10 277	674.570
	Λοιπαὶ χῶραι—Autres pays	»	1.371	154.500	6.097	630.650	1.795	60.500	4.270	413.110
	Σύνολον—Total	»	**2.676**	**364.040**	**42.735**	**4.136.420**	**3.537**	**275.850**	**30.746**	**3.255.752**
267α,β-a,b.	**307. Ποδήλατα ἐν γένει. — Vélocipèdes en général.**									
	Γαλλία—France	τεμ.-pièces.	13	64.200	459	997.750	40	68.100	749	1.102.950
	Γερμανία—Allemagne	»	5	21.800	339	961.200	18	23.000	693	672.200
	Ἡν. Πολιτεῖαι—États-Unis	»	2	40.000	38	559.900	5	41.500	23	258.300
	Ἰταλία—Italie	»	1	1.500	9	68.800	—	—	6	21.700
	Μ. Βρεττανία—G. Bretagne	»	18	98.410	321	3.363.085	39	108.000	359	1.508.700
	Λοιπαὶ χῶραι—Autres pays	»	4	70.000	105	346.500	5	15.400	311	303.700
	Σύνολον—Total	»	**43**	**295.910**	**1.271**	**6.297.235**	**107**	**255.000**	**2.141**	**3.867.550**
267γ.—c.	**308. Ποδήλατα αὐτοκίνητα μετὰ πλαγίου κιβωτίου. — Vélocipèdes automobiles avec side-car.**									
	Γαλλία—France	χιλ.-kil.	—	—	943	95.000	—	—	210	20.500
		τεμ.-pièces	—		7		—		1	
	Γερμανία—Allemagne	χιλ.-kil.	—	—	1.131	68.000	—	—	—	—
		τεμ.-pièces	—		13		—		—	
	Ἡν. Πολιτεῖαι—États-Unis	χιλ.-kil.	304	13.000	7.321	411.500	106	8.000	2.341	213.000
		τεμ.-pièces	2		23		1		12	
	Ἰταλία—Italie	χιλ.-kil.	—	—	—	—	—	—	—	—
		τεμ.-pièces	—		—		—		—	
	Μ. Βρεττανία—G. Bretagne	χιλ.-kil.	—	—	3.765	345.050	312	33.000	2.115	271.000
		τεμ.-pièces	—		23		2		14	
	Λοιπαὶ χῶραι—Autres pays	χιλ.-kil.	373	41.000	563	44.700	—	—	—	—
		τεμ.-pièces	3		4		—		—	
	Σύνολον—Total	χιλ.-kil.	**677**	**54.000**	**13.723**	**964.250**	**418**	**41.000**	**4 666**	**504.500**
		τεμ.-pièces	**5**		**70**		**3**		**27**	

Κλάσεις Δασμολογίου Classes du Tarif	Ἐμπορεύματα Marchandises — Χῶραι προελεύσεως Pays de provenance	Μονὰς ποσότητος Unité de quantité	1929 Δεκέμβριος Décembre Ποσότης Quantité	1929 Δεκέμβριος Décembre Δραχμαὶ Drachmes	1929 Ἰανουάριος—Δεκέμβρ. Janvier—Décembre Ποσότης Quantité	1929 Ἰανουάριος—Δεκέμβρ. Janvier—Décembre Δραχμαὶ Drachmes	1928 Δεκέμβριος Décembre Ποσότης Quantité	1928 Δεκέμβριος Décembre Δραχμαὶ Drachmes	1928 Ἰανουάριος—Δεκέμβρ. Janvier—Décembre Ποσότης Quantité	1928 Ἰανουάριος—Δεκέμβρ. Janvier—Décembre Δραχμαὶ Drachmes
	Χ. Ὅπλα καὶ ἐκρηκτικαὶ ὕλαι. — Armes. Explosifs.									
270α.-δ.—a.-d.	309. Ὅπλα ἐξακοντιστικά. — Armes à feu.									
	Βέλγιον—Belgique	τεμ.-pièces	362	370.850	4.166	3.981.200	249	281.500	3.169	3.701.100
	Γαλλία—France	»	136	241.500	661	771.900	21	35.500	470	608.215
	Γερμανία—Allemagne	»	25	27.500	234	244.650	8	9.500	163	154.050
	Ἡν. Πολιτεῖαι—États-Unis	»	106	153.500	446	523.350	21	28.300	464	561.650
	Ἱσπανία—Espagne	»	—	—	133	44.500	—	—	653	147.100
	Μ. Βρεττανία—G. Bretagne	»	12	21.875	121	170.375	—	—	118	164.800
	Λοιπαὶ χῶραι—Autres pays	»	10	22.000	96	94.120	4	5.700	111	83.250
	Σύνολον—Total	»	**651**	**837.225**	**5 857**	**5 830.095**	**303**	**360.500**	**5.148**	**5.420.165**
272α.—a	310. Φυσίγγια ἐν γένει. — Cartouches en général.									
	Βέλγιον—Belgique	τεμ.-pièces	20.000	12.400	259.000	439.200	26.250	83.300	311.199	590.800
	Γαλλία—France	»	20.100	6.216	194.706	159.316	11.400	8.300	247.572	309.900
	Γερμανία—Allemagne	»	61.575	122.460	315 471	715.860	9.000	31.000	288.072	883.150
	Ἡν. Πολιτεῖαι—États-Unis	»	56.525	118.200	1.601.825	1.486.250	56.375	163.265	1.237.577	1.207.195
	Ἰταλία—Italie	»	—	—	5.150	5.200	—	—	3.400	7.750
	Μ. Βρεττανία—G. Bretagne	»	4.400	18.800	154.820	285.845	5.200	11.100	165.935	275.700
	Λοιπαὶ χῶραι—Autres pays	»	—	—	12.850	51.000	—	—	4.675	13.275
	Σύνολον—Total	»	**162.600**	**278.076**	**2 543.822**	**3.142.671**	**108.225**	**296.963**	**2.258.430**	**3.287.770**
272β.-b.	311. Κάλυκες φυσιγγίων. — Douilles de cartouches.									
	Γαλλία—France	τεμ.-pièces	160.000	71.500	925.500	340.800	158.200	49.420	1.994.450	731.480
	Γερμανία—Allemagne	»	900	1.200	428.600	123.240	—	—	49.900	22.000
	Ἡν. Πολιτεῖαι—États-Unis	»	—	—	92.700	64.100	30.000	7.500	128.000	67.800
	Ἰταλία—Italie	»	449.800	220.500	4.665.450	1.718.550	448.800	113.800	3.877.700	1.409.600
	Μ. Βρεττανία—G. Bretagne	»	—	—	56.255	8.500	—	—	323.768	99.000
	Λοιπαὶ χῶραι—Autres pays	»	—	—	665.700	225.800	—	—	520.600	195.300
	Σύνολον—Total	»	**610.700**	**293.200**	**6.834.205**	**2.480.990**	**637.000**	**170.720**	**6 894.418**	**2.528.180**
	Ψ. Ναυπηγίας εἴδη, ὑλικὰ καὶ προϊόντα. — Constructions navales.									
274.	312. Ξυλεία ναυπηγική. — Bois pour constructions navales.									
	Γιουγκοσλαυΐα-Yougoslavie	χιλ.-kil.	—	—	205.430	312.000	234.270	413.000	1.329.926	2.542.200
		κ.μ.-m.c.	—		395		411		2.262	
	Ἡν. Πολιτεῖαι—États-Unis	χιλ.-kil.	—	—	2.850	8.000	—	—	136.800	415.000
		κ.μ.-m.c.	—		5		—		240	
	Ρουμανία—Roumanie	χιλ.-kil.	—	—	76.380	138.000	—	—	136.800	224.000
		κ.μ.-m.c.	—		134		—		240	
	Λοιπαὶ χῶραι—Autres pays	χιλ.-kil.	4.560	8.400	57.000	122.400	—	—	180.690	231.000
		κ.μ.-m.c.	8		100		—		317	
	Σύνολον—Total	χιλ.-kil.	**4.560**	**8.400**	**341.660**	**580.400**	**234.270**	**413.000**	**1.784.216**	**3.412.200**
		κ.μ.-m.c.	**8**		**634**		**411**		**3.059**	
	Ω. Διάφορα. — Objets divers.									
277.	313. Κομβία ἐν γένει. — Boutons en général.									
	Γαλλία—France	χιλιόγ.-kil.	127	50.050	5.153	1.053.330	221	53.350	3.847	750.970
	Γερμανία—Allemagne	»	979	222.760	15.211	2.394.973	742	127.400	15.173	2.350.690
	Ἰταλία—Italie	»	3.137	409.200	31.521	3.932.881	2.569	295.900	37.037	4.499.670
	Κάτω Χῶραι—Pays-Bas	»	14	5.600	693	192.000	38	13.000	1.140	331.500
	Τσεχοσλοβακία-Tchécoslov.	»	1.039	120.550	15.166	2.145.310	771	134.900	22.400	2.200.706
	Λοιπαὶ χῶραι—Autres pays	»	513	111.890	7.817	1.759.290	354	89.200	5.874	1.249.165
	Σύνολον—Total	»	**5.809**	**920.050**	**78.564**	**11.477.784**	**4.695**	**713.750**	**85.471**	**11.332.701**
279.	314. Ψῆκτραι ἐν γένει. — Brosserie en général.									
	Αὐστρία—Autriche	χιλιόγ.-kil.	—	—	63	13.400	29	9.900	136	38.460
	Γαλλία—France	»	215	59.220	2.578	483.245	164	31.450	2.238	409.570
	Γερμανία—Allemagne	»	127	35.975	2.955	578.140	365	91.160	3.536	723.880
	Ἰταλία—Italie	»	467	59.800	4.278	620.650	—	—	4.420	497.880
	Μ. Βρεττανία—G. Bretagne	»	191	17.145	706	92.855	60	12.550	1.012	113.335
	Λοιπαὶ χῶραι—Autres pays	»	3.740	221.050	15.314	769.470	47	5.600	1.210	121.130
	Σύνολον—Total	»	**4.770**	**393.190**	**25.894**	**2.557.760**	**665**	**150 660**	**12.552**	**1.904.255**
282.	315. Χρωστῆρες. — Pinceaux.									
	Γαλλία—France	χιλιόγ.-kil.	368	92.150	2.497	522.150	92	11.000	2.606	471.260
	Γερμανία—Allemagne	»	1.654	300.140	15.592	2.768.740	727	103.900	11.243	2.361.450
	Ἰταλία—Italie	»	81	8.300	2.092	579.550	109	20.200	2.081	368.070
	Μ. Βρεττανία—G. Bretagne	»	—	—	10	1.800	—	—	109	22.100
	Λοιπαὶ χῶραι—Autres pays	»	72	8.000	3.057	541.500	608	106.500	4.009	630.270
	Σύνολον—Total	»	**2.175**	**408.590**	**23.248**	**4.413.740**	**1.536**	**231.600**	**23 048**	**3 843.150**
284.	316. Ράβδοι καὶ βακτηρίαι. — Cannes et bâtons.									
	Αὐστρία—Autriche	χιλιόγ.-kil.	407	61.200	6.391	884.610	358	46.250	5.948	627.450
	Γαλλία—France	»	224	21.000	1.643	174.430	41	3.750	2.188	212.800
	Γερμανία—Allemagne	»	1.160	58.430	9.247	1.023.550	585	63.000	8.152	789.412
	Λοιπαὶ χῶραι—Autres pays	»	768	79.500	19.656	1.747.615	3.014	110.800	18 496	1.447.400
	Σύνολον—Total	»	**2.559**	**220.130**	**36.937**	**3.830.205**	**3.998**	**223.800**	**34.784**	**3.077.062**

ΠΙΝΑΞ Α'. (Συνέχεια) TABLEAU A. (Suite)

Κλάσεις Δασμολογίου Classes du Tarif	Ἐμπορεύματα Marchandises — Χῶραι προελεύσεως Pays de provenance	Μονάς ποσότητος Unité de quantité	1929 Δεκέμβριος Décembre Ποσότης Quantité	1929 Δεκέμβριος Décembre Δραχμαὶ Drachmes	1929 Ἰανουάριος—Δεκέμβρ. Janvier—Décembre Ποσότης Quantité	1929 Ἰανουάριος—Δεκέμβρ. Janvier—Décembre Δραχμαὶ Drachmes	1928 Δεκέμβριος Décembre Ποσότης Quantité	1928 Δεκέμβριος Décembre Δραχμαὶ Drachmes	1928 Ἰανουάριος—Δεκέμβρ. Janvier—Décembre Ποσότης Quantité	1928 Ἰανουάριος—Δεκέμβρ. Janvier—Décembre Δραχμαὶ Drachmes
285α-γ.—a-c.	317. Ἀλεξιβρόχια καὶ ἀλεξήλια. — Parapluies et parasols.									
	Αὐστρία—Autriche	τεμ.-pièces	—	—	1	400	—	—	—	—
	Γαλλία—France	»	1	400	111	15.890	4	850	119	25.200
	Γερμανία—Allemagne	»	—	—	8	2.300	—	—	1	150
	Ἰταλία—Italie	»	—	—	1.530	151.270	—	—	2.289	115.100
	Λοιπαὶ χῶραι—Autres pays	»	1	300	94	25.610	4	670	38	8.990
	Σύνολον—Total	»	2	700	1.744	195.470	8	1.520	2.447	149.440
285δ.—d.	318. Σκελετοὶ ἀλεξιβροχίων καὶ ἀλεξηλίων. — Montures pour parapluies et parasols.									
	Αὐστρία—Autriche	χιλιόγ.-kil.	—	—	360	17.000	—	—	221	10.000
	Γαλλία—France	»	—	—	2.685	121.950	128	7.800	2.058	105.500
	Γερμανία—Allemagne	»	1.636	103.000	39.233	2.401.310	4.769	263.500	31.215	2.024.440
	Ἰταλία—Italie	»	2.068	64.500	51.967	2.097.365	2.925	137.500	27.647	1.372.350
	Λοιπαὶ χῶραι—Autres pays	»	—	—	2.298	113.700	—	—	1.124	70.640
	Σύνολον—Total	»	3.704	167.500	96 543	4.754.325	7.822	408.800	65.265	3.582.930
288.	319. Γραφίδες (κονδυλοφόροι) μελανηφόροι ἢ μολυβδοφόροι, μολυβδοκόνδηλα. — Porte-plumes, porte plumes à reservoir, porte-crayons, crayons.									
	Γαλλία—France	χιλιόγ.-kil.	270	54.600	717	161.830	4	5.800	108	32.705
	Γερμανία—Allemagne	»	2.598	384.600	35.284	4.759.269	2.109	311.580	32.413	4.016.140
	Ἡν. Πολιτεῖαι—États-Unis	»	10	9.750	252	104.710	92	14.510	429	119.055
	Λοιπαὶ χῶραι—Autres pays	»	602	178.708	13.893	1.425.165	496	87.070	14.422	1.468.278
	Σύνολον—Total	»	3.480	627.658	48.146	6.450.974	2.701	418.960	47.372	5.636.178
293α.—a.	320. Ἀντικείμενα ἐκ κυτταρινοειδοῦς, ὀστοῦ, κέρατος, τυρίνης κλπ. — Articles de celluloid, d'os, de corne, de caséine etc.									
	Αὐστρία—Autriche	χιλιόγ.-kil.	9	8.650	336	97.800	59	10.000	495	103.950
	Γαλλία—France	»	1.638	703.450	18.109	5.818.745	1.602	552.150	21.672	8.602.570
	Γερμανία—Allemagne	»	503	215.500	6.076	2.159.063	647	195.900	7.150	2.434.990
	Ἰταλία—Italie	»	29	6.100	4.192	1.211.650	110	38.700	3.678	1.013.780
	Μ. Βρεττανία—G. Bretagne	»	33	14.650	582	162.525	—	—	284	87.500
	Τσεχοσλοβακία-Tchécoslov	»	2	1.900	1.769	460.600	105	26.450	2.196	562.950
	Λοιπαὶ χῶραι—Autres pays	»	48	15.300	1.364	437.805	149	30.800	889	263.530
	Σύνολον—Total	»	2.262	965.550	32.428	10.378.188	2.672	854.000	39.364	13.069.180
293β.—b.	321. Ἀντικείμενα ἐξ ἐλεφαντοστοῦ, μαργαροκόγχης κλπ. — Articles d'ivoire, de nacre etc.									
	Γαλλία—France	χιλιόγ.-kil.	7	3.500	17	5.900	—	—	24	24.300
	Γερμανία—Allemagne	»	—	—	6	3.000	—	—	11	6.600
	Ἰταλία—Italie	»	1	500	1	500	—	—	78	28.000
	Μ. Βρεττανία—G. Bretagne	»	—	—	23	13.000	—	—	1	500
	Λοιπαὶ χῶραι—Autres pays	»	—	—	30	17.100	13	3.200	107	60.000
	Σύνολον—Total	»	8	4.000	77	39.500	13	3.200	221	119.400
293γ.—c.	322. Ἀντικείμενα ἐξ ἠλέκτρου καὶ σηπίου. — Articles d'ambre et d'écume de mer.									
	Γαλλία—France	χιλιόγ.-kil.	—	—	—	—	1	200	4	2.200
	Γερμανία—Allemagne	»	1	1.760	4	6.760	—	—	159	48.400
	Ἰταλία—Italie	»	—	—	—	—	—	—	74	16.000
	Μ. Βρεττανία—G. Bretagne	»	2	2.100	2	2.100	—	—	—	—
	Λοιπαὶ χῶραι—Autres pays	»	4	7.300	6	19.000	1	400	4	3.300
	Σύνολον—Total	»	7	11.160	12	18.860	2	600	241	69.900
293δ.—d.	323. Ἀντικείμενα ἐκ κοραλλίου. — Articles de corail.									
	Γαλλία—France	χιλιόγ.-kil.	—	—	—	—	—	—	8	5.550
	Γερμανία—Allemagne	»	—	—	—	—	—	—	—	—
	Ἰταλία—Italie	»	—	—	—	—	—	—	—	—
	Μ. Βρεττανία—G. Bretagne	»	—	—	—	—	—	—	—	—
	Λοιπαὶ χῶραι—Autres pays	»	—	—	—	—	—	—	3	3.300
	Σύνολον—Total	»	—	—	—	—	—	—	11	8.850

ΕΘΝΙΚΗ ΣΤΑΤΙΣΤΙΚΗ ΥΠΗΡΕΣΙΑ ΕΛΛΑΔΟΣ

II. ΕΞΑΓΩΓΗ

II. EXPORTATION

ΕΘΝΙΚΗ ΣΤΑΤΙΣΤΙΚΗ ΥΠΗΡΕΣΙΑ ΕΛΛΑΔΟΣ

ΕΘΝΙΚΗ ΣΤΑΤΙΣΤΙΚΗ ΥΠΗΡΕΣΙΑ ΕΛΛΑΔΟΣ

ΠΙΝΑΞ Β'. TABLEAU B.

Ποσότης καὶ ἀξία ἐξαγωγῆς τῶν κυριωτέρων ἐμπορευμάτων κατὰ χώρας προορισμοῦ.

Quantité et valeur des principales marchandises exportées par pays de destination.

Κλάσεις Δασμολογίου Classes du Tarif	Ἐμπορεύματα Marchandises — Χῶραι προορισμοῦ Pays de destination	Μονάς ποσότητος Unité de quantité	1929 Δεκέμβριος Décembre Ποσότης Quantité	1929 Δεκέμβριος Décembre Δραχμαὶ Drachmes	1929 Ἰανουάριος—Δεκέμβρ. Janvier—Décembre Ποσότης Quantité	1929 Ἰανουάριος—Δεκέμβρ. Janvier—Décembre Δραχμαὶ Drachmes	1928 Δεκέμβριος Décembre Ποσότης Quantité	1928 Δεκέμβριος Décembre Δραχμαὶ Drachmes	1928 Ἰανουάριος—Δεκέμβρ. Janvier—Décembre Ποσότης Quantité	1928 Ἰανουάριος—Δεκέμβρ. Janvier—Décembre Δραχμαὶ Drachmes
	Α. Ζωοκομίας καὶ ἁλιευτικῆς προϊόντα. — Produits de l'élevage et de la pêche.									
4α-κ,ν.—a-j,m	1. Ἰχθύες παρεσκευασμένοι. — Poissons préparés.									
	Αἴγυπτος—Égypte	χιλιόγ.-kil.	813	33.000	17.232	311.600	88	1.000	10.502	153.850
	Ἀλβανία—Albanie	»	85	2.050	805	11.600	322	7.350	967	14.200
	Βουλγαρία—Bulgarie	»	4.997	53.000	51.124	493.700	3.680	34.500	4.264	46.600
	Δωδεκάνησος—Dodécanèse	»	360	7.500	5.238	144.480	320	4.300	7.817	118.050
	Τουρκία—Turquie	»	—	—	690	6.000	—	—	2.497	28.000
	Λοιπαὶ χῶραι—Autres pays	»	21.880	156.400	89.298	919.880	45.989	806.100	109.015	1.703.990
	Σύνολον—Total	»	**28.135**	**251.950**	**164.387**	**1.887.260**	**50.399**	**853.250**	**135.062**	**2.064.690**
4μ.—1.	2. Σπόγγοι. — Éponges.									
	Γαλλία—France	χιλιόγ. kil.	116	18.000	3.119	907.500	1.786	709.000	5.914	1.677.900
	Γερμανία—Allemagne	»	—	—	1.238	379.300	1.000	5.000	1.921	303.800
	Δωδεκάνησος—Dodécanèse	»	135	54.000	2.872	736.415	—	—	5.955	1.511.700
	Ἡν. Πολιτεῖαι—États-Unis	»	164	80.000	1.826	729.500	179	52.450	3.831	1.253.350
	Ἰταλία—Italie	»	—	—	4.324	1.670.700	2.008	592.000	6.492	1.233.300
	Μ. Βρεττανία—G. Bretagne	»	—	—	3.732	560.000	1.468	603.000	2.509	842.200
	Λοιπαὶ χῶραι—Autres pays	»	—	—	1.374	413.700	270	108.000	5.049	451.900
	Σύνολον—Total	»	**415**	**152 000**	**18.485**	**5.397.115**	**6.711**	**2.069.450**	**31.671**	**7.304.150**
5.	3. Βόμβυκες (κουκούλια). — Cocons.									
	Γαλλία—France	χιλιόγ.-kil.	—	—	29.133	2.082.890	1.595	57.500	107.460	11.241.811
	Ἡν. Πολιτεῖαι—États-Unis	»	480	5.000	4.423	225.000	—	—	2.999	260.000
	Ἰταλία—Italie	»	—	—	155.022	17.234.129	7.250	610.756	228.381	30.789.765
	Λοιπαὶ χῶραι—Autres pays	»	2.643	37.400	4.000	51.500	—	—	9.160	400.000
	Σύνολον—Total	»	**3.123**	**42.400**	**192.578**	**19.593.519**	**8.845**	**668.256**	**348.000**	**42.691.576**
5.	4. Μεταξόσπορος. — Graines de vers à soie.									
	Αἴγυπτος—Égypte	χιλιόγ.-kil.	—	—	—	—	—	—	—	—
	Γαλλία—France	»	—	—	—	—	—	—	—	—
	Ἰταλία—Italie	»	—	—	—	—	—	—	—	—
	Ρωσσία—Russie	»	—	—	—	—	—	—	300	300.000
	Τουρκία—Turquie	»	—	—	—	—	—	—	—	—
	Λοιπαὶ χῶραι—Autres pays	»	—	—	130	62.000	452	71.000	2.137	1.431.000
	Σύνολον—Total	»	—	—	**130**	**62.000**	**452**	**71.000**	**2.437**	**1.731.000**
6γ.—c.	5. Ὀστᾶ ζώων. — Os d'animaux.									
	Βουλγαρία—Bulgarie	χιλιόγ.-kil.	—	—	—	—	—	—	—	—
	Γαλλία—France	»	—	—	—	—	—	—	—	—
	Γιουγκοσλαυΐα-Yougoslavie	»	—	—	—	—	—	—	—	—
	Κάτω Χῶραι—Pays-Bas	»	—	—	—	—	—	—	—	—
	Λοιπαὶ χῶραι—Autres pays	»	—	—	—	—	—	—	—	—
	Σύνολον—Total	»	—	—	—	—	—	—	—	—
	Β. Γεωργικὰ προϊόντα. — Produits agricoles.									
9α.—a.	6 Φασίολοι. — Haricots.									
	Αἴγυπτος—Égypte	χιλιόγ.-kil.	105.150	859.000	430.376	3.105.000	110.464	1.315.000	135.001	2.132.500
	Γαλλία—France	»	—	—	214.207	1.649.000	9.984	127.500	150.400	377.500
	Ἰταλία—Italie	»	7.800	70.000	88.124	675.000	—	—	102.103	647.500
	Λοιπαὶ χῶραι—Autres pays	»	—	—	—	—	—	—	5.239	31.715
	Σύνολον—Total	»	**112.950**	**929.000**	**732.707**	**5.429.000**	**120.448**	**1.442.500**	**392.743**	**3.189.215**
9η.—g.	7. Ὄσπρια διατετηρημένα ἢ παρεσκευασμένα. — Légumes conservés ou préparés.									
	Αἴγυπτος—Égypte	χιλιόγ. kil.	—	—	—	—	—	—	—	—
	Ἡν. Πολιτεῖαι—États-Unis	»	—	—	360	5.000	—	—	520	10.000
	Μ. Βρεττανία—G. Bretagne	»	—	—	—	—	—	—	—	—
	Λοιπαὶ χῶραι—Autres pays	»	—	—	128	1.000	—	—	197	2.000
	Σύνολον—Total	»	—	—	**488**	**6.000**	—	—	**717**	**12.000**
	Γ. Κηπουρικῆς προϊόντα, ἀποικιακά. — Produits horticoles et coloniaux.									
12α₂.—a₂.	8. Ἐσπεριδοειδῆ. — Fruits d'hespéridées.									
	Αἴγυπτος—Égypte	χιλιόγ.-kil.	12.732	45.400	63.923	268.190	39.808	82.500	62.301	162.700
	Βουλγαρία—Bulgarie	»	116.458	672.500	250.311	1.261.100	251.680	957.000	360.077	1.539.500
	Γιουγκοσλαυΐα-Yougoslavie	»	24.668	175.000	193.181	950.650	67.472	253.800	321.413	1.390.860
	Ἡν. Πολιτεῖαι—États-Unis	»	—	—	255.849	3.498.980	28.200	197.400	114.579	1.028.500
	Ἰταλία—Italie	»	53.632	584.025	546.192	6.151.977	32.190	246.350	236.369	1.895.462
	Μ. Βρεττανία—G. Bretagne	»	170.102	2.172.190	617.839	6.399.587	5.744	16.300	139.909	844.556
	Ρουμανία—Roumanie	»	787.439	3.757.850	1.786.280	7.575.300	1.332.300	4.766.900	2.295.047	9.377.150
	Τουρκία—Turquie	»	—	—	35.140	153.500	15	500	55.565	324.750
	Λοιπαὶ χῶραι—Autres pays	»	50.170	534.200	695.918	7.678.002	171.448	785.252	946.280	5.672.767
	Σύνολον—Total	»	**1.215.201**	**7.941.165**	**4.344.633**	**33.937.286**	**1.928.857**	**7.306.002**	**4.531.540**	**22 236.245**

ΠΙΝΑΞ Β'. (Συνέχεια) — TABLEAU B. (Suite)

Κλάσεις Δασμολογίου / Classes du Tarif	Ἐμπορεύματα / Marchandises — Χῶραι προορισμοῦ / Pays de destination	Μονὰς ποσότητος / Unité de quantité	1929 Δεκέμβριος / Décembre Ποσότης / Quantité	1929 Δεκέμβριος / Décembre Δραχμαί / Drachmes	1929 Ἰανουάριος—Δεκέμβρ. / Janvier—Décembre Ποσότης / Quantité	1929 Ἰανουάριος—Δεκέμβρ. / Janvier—Décembre Δραχμαί / Drachmes	1928 Δεκέμβριος / Décembre Ποσότης / Quantité	1928 Δεκέμβριος / Décembre Δραχμαί / Drachmes	1928 Ἰανουάριος—Δεκέμβρ. / Janvier—Décembre Ποσότης / Quantité	1928 Ἰανουάριος—Δεκέμβρ. / Janvier—Décembre Δραχμαί / Drachmes
$12a_2.-a_2.$	9. Σταφυλαὶ νωπαί. — Raisins frais.									
	Αἴγυπτος—Égypte.	χιλιόγ.-kil.	3.910	18.000	8.158.104	31.954.996	3.135	27.000	5.906.609	14.726.539
	Λοιπαὶ χῶραι—Autres pays.	»	10.000	30.000	54.399	207.650	—	—	5.678	17.300
	Σύνολον—Total . .	»	13.910	48.000	8.212.503	32.162.646	3.135	27.000	5.912.287	14.743.839
$12\beta_3.-b_3.$	10. Σῦκα ξηρά. — Figues sèches.									
	Αἴγυπτος—Égypte.	τόν. tonnes	40	261.410	491	2.922.580	13	84.400	617	4.082.730
	Βουλγαρία—Bulgarie	»	9	52.500	123	664.350	8	50.000	127	631.070
	Γερμανία—Allemagne. . . .	»	113	675.400	1.507	9.256.550	162	905.000	1.647	9.882.870
	Γιουγκοσλαυΐα-Yougoslavie.	»	85	527.500	248	1.468.600	29	194.000	301	1.687.900
	Ἡν. Πολιτεῖαι—États-Unis.	»	673	3.883.000	2.924	18.797.800	397	3.301.000	1.618	10.626.760
	Ἰταλία—Italie	»	366	2.068.000	8.303	51.126.429	469	3.510.000	7.969	50.107.795
	Μ. Βρεττανία—G. Bretagne .	»	95	565.000	702	4.753.600	80	769.000	414	2.956.500
	Ρουμανία—Roumanie. . . .	»	25	145.000	729	4.139.300	70	558.500	878	5.416.930
	Λοιπαὶ χῶραι—Autres pays.	»	105	609.700	1.843	10.910.585	46	257.100	989	5.252.050
	Σύνολον—Total . .	»	1.511	8.787.540	16.870	104.039.794	1.274	9.629.000	14.560	90.643.905
$12\beta_7.-b_7$ (*)	11. Σταφὶς Κορινθιακή. — Raisin sec de Corinthe.									
	Αἴγυπτος—Égypte.	τόν.-tonnes	6	51.280	51	598.980	2	40.700	69	962.236
	Βέλγιον—Belgique	»	—	—	90	990.800	18	242.000	150	1.615.000
	Γαλλία—France.	»	29	323.950	510	6.142.091	46	531.000	649	7.270.812
	Γερμανία—Allemagne. . . .	»	346	3.891.500	6.714	80.275.200	525	8.126.900	8.376	94.126.492
	Ἡν. Πολιτεῖαι—États-Unis .	»	145	1.757.500	4.258	53.050.100	317	4.491.650	5.152	71.705.630
	Ἰταλία—Italie.	»	95	998.000	3.433	42.758.200	356	4.495.200	3.350	34.801.401
	Καναδᾶς—Canada.	»	—	—	47	578.000	—	—	400	4.740.000
	Κάτω Χῶραι—Pays-Bas. . .	»	327	3.770.500	7.930	92.211.506	424	6.223.200	4.768	51.904.689
	Μ. Βρεττανία—G. Bretagne .	»	2.592	36.508.000	45.114	592.384.021	4.594	66.975.776	56.292	689.979.297
	Λοιπαὶ χῶραι—Autres pays.	»	250	2.585.000	665	7.361.900	18	290.000	257	2.619.500
	Σύνολον—Total . .	»	3.790	49.885.730	68.812	876.350.798	6.300	91.416.426	79.463	959.725.057
$12\beta_8.-b_8.$	12. Σταφὶς σουλτανίνα καὶ ραζακί. — Raisin sec sultanine et rajaki.									
	Αἴγυπτος—Égypte	τόν.-tonnes	9	91.200	291	3.038.240	60	709.631	205	1.787.445
	Βέλγιον—Belgique	»	—	—	236	2.881.600	26	228.500	312	3.725.613
	Γαλλία—France.	»	10	68.500	192	1.666.774	42	632.778	244	1.729.756
	Γερμανία—Allemagne. . . .	»	231	2.777.592	4.124	47.476.985	236	2.428.620	3.733	36.463.813
	Ἡν. Πολιτεῖαι—États-Unis .	»	7	120.300	10	170.300	64	1.000.000	95	1.446.064
	Ἰταλία—Italie.	»	134	1.734.950	4.667	49.468.029	274	3.540.375	5.787	51.120.520
	Κάτω Χῶραι—Pays-Bas. . .	»	13	138.000	926	10.070.775	60	746.310	1.291	12.287.255
	Μ. Βρεττανία—G. Bretagne. .	»	332	4.741.340	4.107	57.982.345	438	8.500.156	3.489	51.981.573
	Λοιπαὶ χῶραι—Autres pays.	»	244	2.912.700	532	5.622.484	48	459.450	147	1.443.198
	Σύνολον—Total . .	»	980	12.584.582	15.085	178.347.532	1.248	18.245.820	15.303	161.985.237
$12\ \beta_{10,11}.-b_{10,11}.$	13. Ἀμύγδαλα. — Amandes.									
	Ἀγγλικαὶ Ἰνδίαι-Indes Angl.	χιλιόγ.-kil.	5.120	80.000	76.026	1.411.750	—	—	31.125	780.000
	Αἴγυπτος—Égypte.	»	16.970	528.000	727.859	14.405.710	48.336	856.180	498.472	11.689.180
	Γαλλία—France.	»	2.096	80.000	281.853	5.799.500	9.984	235.600	146.207	6.640.610
	Ἡν. Πολιτεῖαι—États-Unis .	»	—	—	11.934	352.150	250	5.000	2.066	91.000
	Ἰταλία—Italie	»	—	—	—	—	—	—	6.760	397.480
	Τουρκία—Turquie.	»	—	—	8.020	125.000	2.640	55.000	6.486	125.000
	Λοιπαὶ χῶραι—Autres pays.	»	380	16.000	67.788	2.553.420	8.617	330.000	159.878	7.775.540
	Σύνολον—Total . .	»	24.566	704.000	1.173.480	24.647.530	69.827	1.481.780	850.994	27.498.810

(*) Ἀνάλυσις σταφίδος κατὰ τόπους παραγωγῆς: — Spécification du raisin sec par provinces de production:

Χῶραι προορισμοῦ / Pays de destination	Δεκέμβριος — Décembre: Αἰγίου Aegion	Πατρῶν Patras	Κάμπου Ἀμαλιάδος Plaine d'Amaliade	Ἑπτανήσου Iles Ioniennes	Κορινθίας Corinthie	Λοιπῶν ἐπαρχιῶν Autres provinces	Ἰανουάριος - Δεκέμβριος — Janvier - Décembre: Αἰγίου Aegion	Πατρῶν Patras	Κάμπου Ἀμαλιάδος Plaine d'Amaliade	Ἑπτανήσου Iles Ioniennes	Κορινθίας Corinthie	Λοιπῶν ἐπαρχιῶν Autres provinces
Αἴγυπτος—Égypte	—	—	1	—	—	5	—	5	8	—	—	38
Βέλγιον—Belgique	—	—	—	—	—	—	6	34	46	—	—	4
Γαλλία—France	—	24	5	—	—	—	—	171	176	2	—	161
Γερμανία—Allemagne.	—	71	144	—	—	131	3	1.303	2.296	—	49	3.063
Ἡν. Πολιτεῖαι—États-Unis	—	88	57	—	—	—	113	2.860	1.285	—	—	—
Ἰταλία—Italie	—	2	54	—	—	39	—	317	927	—	—	2.189
Καναδᾶς—Canada	—	—	—	—	—	—	—	32	15	—	—	—
Κάτω Χῶραι—Pays-Bas	—	32	152	143	—	—	18	856	1.566	4.188	—	1.302
Μ. Βρεττανία—G. Bretagne	448	714	522	142	766	—	11.210	15.783	9.938	2.103	5.846	234
Λοιπαὶ χῶραι—Autres pays	—	12	—	—	—	238	5	176	45	2	13	424
Σύνολον—Total 1929 τόννοι.—tonnes.	448	943	935	285	766	413	11.355	21.537	16.302	6.295	5.908	7.415
Σύνολον—Total 1929 δραχμ.—drach.	6.725.000	12.086.750	10.903.000	3.038.000	12.977.000	4.155.930	170 263 000	263 535 950	197 256 000	71.565.738	83.390.600	90.339.510
Σύνολον—Total 1928 τόννοι.—tonnes.	977	1.659	1.366	247	2.040	11	9.110	24.286	26.465	6.115	6 924	6.563
Σύνολον—Total 1928 δραχμ.—drach.	10.150.000	25.669.500	19.625.976	3.630.000	32.206.300	134.659	94.641.832	314 393 800	314 432 720	55.399.748	98 116.904	52.740.053

Κλάσεις Δασμολογίου Classes du Tarif	Ἐμπορεύματα Marchandises — Χῶραι προορισμοῦ Pays de destination	Μονὰς ποσότητος Unité de quantité	1929 Δεκέμβριος Décembre Ποσότης Quantité	1929 Δεκέμβριος Décembre Δραχμαὶ Drachmes	1929 Ἰανουάριος—Δεκέμβρ. Janvier—Décembre Ποσότης Quantité	1929 Ἰανουάριος—Δεκέμβρ. Janvier—Décembre Δραχμαὶ Drachmes	1928 Δεκέμβριος Décembre Ποσότης Quantité	1928 Δεκέμβριος Décembre Δραχμαὶ Drachmes	1928 Ἰανουάριος—Δεκέμβρ. Janvier—Décembre Ποσότης Quantité	1928 Ἰανουάριος—Δεκέμβρ. Janvier—Décembre Δραχμαὶ Drachmes
$12\beta_{15}.-b_{15}.$	14. Κεράτια (χαρούπια). — Caroubes.									
	Γαλλία—France.	τόν.-tonnes	119	226.640	6.683	11.317.001	718	1.179.495	9.533	14.836.176
	Γιουγκοσλαυία-Yougoslavie.	»	15	53.700	37	129.545	4	12.773	65	197.658
	Ἰταλία—Italie.	»	310	327.883	641	918.383	250	500.000	3.103	5.132.326
	M. Βρεττανία—G. Bretagne.	»	1.207	1.575.495	5.492	7.802.430	816	1.406.222	2.938	4.878.098
	Ρουμανία—Roumanie	»	36	60.000	261	418.165	—	—	68	125.917
	Τουρκία—Turquie.	»	—	—	—	—	—	—	—	—
	Λοιπαὶ χῶραι—Autres pays.	»	—	—	388	556.185	—	—	187	291.545
	Σύνολον—Total . .	»	**1.717**	**2.243.718**	**13.502**	**21.141.709**	**1.766**	**3.098.490**	**15.894**	**25.461.720**
$14\beta_{1}.-e_{1}.$ (*)	15. Καπνὸς εἰς φύλλα. — Tabac en feuilles.									
	Αἴγυπτος—Égypte	τόν.-tonnes	194	8.562.750	1.524	82.526.691	126	7.898.630	2.239	85.466.647
	Αὐστρία—Autriche	»	344	29.512.406	2.759	175.141.359	466	43.982.640	1.672	86.846.875
	Βέλγιον—Belgique	»	426	24.355.250	2.063	152.003.618	261	15.022.490	1.520	69.526.151
	Γαλλία—France.	»	—	—	296	10.921.800	4	566.840	182	7.052.825
	Γερμανία—Allemagne. . . .	»	1.145	77.542.913	16.176	1.334.654.037	4.547	343.891.633	21.648	1.331.608.005
	Ἡν. Πολιτεῖαι—États-Unis.	»	1.340	105.954.785	9.793	880.627.514	1.734	202.937.250	8.409	835.773.777
	Ἰταλία—Italie	»	1.362	71.483.766	10.555	721.188.916	1.472	115.021.045	8.858	452.755.659
	Κάτω Χῶραι—Pays-Bas. . .	»	554	32.259.281	2.005	122.262.469	658	71.178.817	1.994	151.741.680
	Κύπρος—Chypre	»	12	368.000	197	7.213.000	4	146.500	235	7.458.500
	M. Βρεττανία—G. Bretagne.	»	36	1.180.375	410	41.087.507	17	1.575.375	261	19.381.668
	Σουηδία—Suède.	»	205	12.843.800	1.889	225.713.285	132	31.150.750	149	32.911.490
	Τουρκία—Turquie.	»	—	—	29	878.000	—	—	—	—
	Φινλανδία—Finlande.	»	—	—	27	1.682.500	—	—	104	5.618.400
	Λοιπαὶ χῶραι—Autres pays.	»	450	46.082.368	2.332	212.652.524	596	65.440.375	1.632	125.755.471
	Σύνολον—Total . .	»	**6.068**	**410.145.694**	**50.055**	**3.948.553.220**	**10.017**	**893.812.345**	**48.903**	**3.211.897.148**
$14\beta_{8}.-e_{8}.$	16. Καπνὸς εἰς σιγαρέττα. — Tabac en cigarettes.									
	Αἴγυπτος—Égypte	χιλιόγ. kil.	1.115	160.000	15.456	2.179.750	603	92.750	14.775	2.206.280
	Γαλλία—France.	»	338	50.000	10.940	1.604.900	446	51.600	8.560	1.359.000
	Ἡν. Πολιτεῖαι—États-Unis.	»	—	—	1.793	274.600	245	24.500	2.720	344.900
	Ἰαπωνία—Japon	»	—	—	2.436	230.560	20	3.000	1.045	70.000
	Ἰταλία—Italie	»	752	105.000	6.970	991.800	82	9.575	14.873	2.170.315
	Κάτω Χῶραι—Pays-Bas. . .	»	—	—	296	47.500	161	25.000	1.847	260.600
	Ρουμανία—Roumanie. . . .	»	62	9.000	2.098	293.300	109	13.500	3.005	453.200
	Λοιπαὶ χῶραι—Autres pays.	»	1.853	262.900	31.271	4.286.600	800	108.200	23.082	3.499.450
	Σύνολον—Total . .	»	**4.120**	**586.900**	**71.260**	**9.909.010**	**2.466**	**328.125**	**69.907**	**10.363.745**
$15\beta.-c.$	17. Πέπερι ἐρυθρόν. — Poivre rouge (piment).									
	Αἴγυπτος—Égypte	χιλιόγ.-kil.	9.686	89.000	71.101	710.600	4.200	46.000	114.865	1.122.543
	Ἀλβανία—Albanie	»	4.723	55.100	34.115	494.150	7.774	122.348	42.374	586.287
	Γιουγκοσλαυία-Yougoslavie.	»	4.886	45.200	30.732	386.520	866	7.800	33.353	273.980
	Λοιπαὶ χῶραι—Autres pays.	»	460	5.000	6.490	83.650	—	—	3.377	52.300
	Σύνολον—Total . .	»	**19.755**	**194.300**	**142.438**	**1.674.920**	**12.840**	**176.148**	**193.969**	**2.035.110**
	Δ. Ἐλαιώδη σπέρματα καὶ καρποί. Ἔλαια καὶ κηρώδεις ὕλαι. — Graines et fruits oléagineux. Huiles. Cires.									
$16\beta.-b.$	18. Βαμβακόσπορος. — Graines de coton.									
	M. Βρεττανία—G. Bretagne.	χιλιόγ.-kil.	—	—	—	—	—	—	41.000	200.000
	Λοιπαὶ χῶραι—Autres pays.	»	—	—	—	—	96.600	350.000	346.600	790.000
	Σύνολον—Total . .	»	—	—	—	—	**96.600**	**350.000**	**387.600**	**990.000**

(*) Ἀνάλυσις καπνοῦ κατὰ τόπους παραγωγῆς : — Spécification du tabac par provinces de production :

Χῶραι προορισμοῦ Pays de destination	Δεκέμβριος — Décembre: Ἀν. Μακεδονίας καὶ Θράκης De la Macédoine Orientale et de la Thrace	Κεντρικῆς Μακεδονίας De la Macédoine Centrale	Ἀγρινίου D'Agrinium	Θεσσαλίας καὶ Φθιωτιδο-Φωκίδος De Thessalie et de Phthiotide-Phocide	Ἀργολιδο-Κορινθίας D'Argolide-Corinthie	Λοιπῶν ἐπαρχιῶν D'autres provinces	Ἰανουάριος - Δεκέμβριος — Janvier - Décembre: Ἀν. Μακεδονίας καὶ Θράκης De la Macédoine Orientale et de la Thrace	Κεντρικῆς Μακεδονίας De la Macédoine Centrale	Ἀγρινίου D'Agrinium	Θεσσαλίας καὶ Φθιωτιδο-Φωκίδος De Thessalie et de Phthiotide-Phocide	Ἀργολιδο-Κορινθίας D'Argolide-Corinthie	Λοιπῶν ἐπαρχιῶν D'autres provinces
Αἴγυπτος—Égypte	7	—	22	148	—	17	113	95	139	986	13	178
Αὐστρία—Autriche.	195	149	—	—	—	—	515	920	411	—	485	428
Βέλγιον—Belgique.	—	161	132	129	—	4	497	505	156	680	99	126
Γαλλία—France	—	—	—	—	—	—	—	—	—	242	—	54
Γερμανία—Allemagne . . .	574	332	156	2	57	24	8.321	3.421	1.581	1.190	592	1.071
Ἡν. Πολιτεῖαι—États-Unis.	779	—	—	181	—	380	4.938	522	788	707	—	2.838
Ἰταλία—Italie	6	618	110	10	—	588	1.779	4.327	594	1.786	17	2.052
Κάτω Χῶραι—Pays-Bas . .	2	125	250	177	—	—	369	332	335	374	88	507
Κύπρος—Chypre	—	—	—	12	—	—	—	—	—	197	—	—
M. Βρεττανία—G. Bretagne.	11	—	19	—	—	6	316	16	29	19	—	30
Σουηδία—Suède	—	—	150	—	—	55	1.219	149	285	—	—	236
Τουρκία—Turquie	—	—	—	—	—	—	—	—	—	—	—	29
Φινλανδία—Finlande. . . .	—	—	—	—	—	—	—	14	—	1	—	12
Λοιπαὶ χῶραι—Autres pays.	310	93	—	19	21	7	1.388	524	36	256	29	99
Σύνολον Total 1929 τόν.—tonnes.	**1.884**	**1.478**	**839**	**708**	**78**	**1.081**	**19.455**	**10.825**	**4.354**	**6.438**	**1.323**	**7.660**
Σύνολον Total 1929 δρχ.—drach.	**175.148.303**	**109 365 250**	**50.113.250**	**30.636.500**	**2.800.000**	**42.082.391**	**2 207 560 315**	**886 766 746**	**230 709 270**	**269.855.840**	**40.962.000**	**312 699.049**
Σύνολον Total 1928 τόν.—tonnes.	**3.246**	**3.571**	**1.402**	**631**	**412**	**755**	**15.663**	**12.878**	**4.716**	**7.041**	**1.923**	**6.687**
Σύνολον Total 1928 δρχ.—drach.	**424.658.563**	**303 720 282**	**95.721.000**	**27.770.500**	**15.782.000**	**31.160.000**	**1.645 018 138**	**776 892 352**	**278 219 500**	**243.636.270**	**33.432.960**	**234.697.918**

ΠΙΝΑΞ Β'. (Συνέχεια) TABLEAU B. (Suite)

Κλάσεις Δασμολογίου Classes du Tarif	Ἐμπορεύματα Marchandises — Χῶραι προορισμοῦ Pays de destination	Μονὰς ποσότητος Unité de quantité	1929 Δεκέμβριος Décembre Ποσότης Quantité	1929 Δεκέμβριος Décembre Δραχμαὶ Drachmes	1929 Ἰανουάριος—Δεκέμβρ. Janvier—Décembre Ποσότης Quantité	1929 Ἰανουάριος—Δεκέμβρ. Janvier—Décembre Δραχμαὶ Drachmes	1928 Δεκέμβριος Décembre Ποσότης Quantité	1928 Δεκέμβριος Décembre Δραχμαὶ Drachmes	1928 Ἰανουάριος—Δεκέμβρ. Janvier—Décembre Ποσότης Quantité	1928 Ἰανουάριος—Δεκέμβρ. Janvier—Décembre Δραχμαὶ Drachmes
16ι.—i.	19. Ἐλαῖαι ἐν γένει. — Olives en général.									
	Αἴγυπτος—Égypte	τόνν.-tonn.	251	2.907.890	2.463	30.384.007	77	947.918	1.248	14.888.089
	Ἀργεντινή—Argentine . . .	»	15	232.000	1.246	17.437.030	45	734.930	910	13.379.886
	Βουλγαρία—Bulgarie	»	98	1.385.500	1.322	17.159.880	79	772.650	1.112	10.983.814
	Γαλλία—France.	»	22	264.500	157	1.939.160	17	203.030	154	1.626.864
	Γιουγκοσλαυΐα-Yougoslavie.	»	28	230.000	146	1.676.600	29	285.260	193	1.893.160
	Ἡν. Πολιτεῖαι—États-Unis.	»	160	2.057.360	3.021	36.885.560	277	3.237.840	2.051	26.068.378
	Ἰταλία—Italie	»	46	532.575	236	2.792.485	58	615.920	244	2.559.740
	Μ. Βρεττανία—G. Bretagne.	»	17	182.800	56	671.910	—	—	54	518.700
	Ρουμανία—Roumanie. . . .	»	194	3.164.610	3.329	46.108.610	103	1.040.470	2.429	22.583.475
	Τουρκία—Turquie	»	16	195.000	70	944.300	10	90.400	58	722.180
	Λοιπαὶ χῶραι—Autres pays.	»	35	415.920	439	5.562.910	37	447.210	238	2.854.706
	Σύνολον—Total . .	»	882	11.568.155	12.485	161.562.452	732	8.375.628	8.691	98.078.992
17α.—a. (*)	20. Ἐλαιόλαδα. — Huiles d'olives.									
	Αἴγυπτος—Égypte	χιλιόγ.-kil.	52.805	739.686	663.637	12.759.672	47.179	954.186	406.861	6.898.505
	Βουλγαρία—Bulgarie	»	23.426	352.500	214.590	3.913.582	5.500	100.000	115.344	2.066.976
	Γαλλία—France.	»	13	400	2.557.819	56.493.029	78.271	1.876.340	268.583	5.264.612
	Γιουγκοσλαυΐα-Yougoslavie.	»	—	—	1.418	23.440	—	—	1.097	22.593
	Ἡν. Πολιτεῖαι—États-Unis.	»	25.745	451.200	1.723.928	35.031.316	40.283	851.140	682.838	14.090.726
	Ἰταλία—Italie	»	290	5.800	5.285.701	109.701.585	841.879	20.445 790	5.093.002	97.320.952
	Ἰταλ. Ἀφρικὴ-Afrique Ital.	»	—	—	112.194	1.539.860	—	—	6.414	100.800
	M. Βρεττανία—G. Bretagne.	»	14.978	290.000	1.197.197	22.194.437	151.003	4.018.890	463.145	9.079.880
	Ρουμανία—Roumanie. . . .	»	3.452	54.000	130.570	2.315.396	465	10.000	74.483	1.377.534
	Λοιπαὶ χῶραι—Autres pays.	»	3.249	48.055	289.399	5.599.083	24.505	339.296	470.192	8.527.823
	Σύνολον—Total . .	»	123.958	1.942.041	12.176.453	249.571.400	1.189.085	28.685.642	7.581.959	144.750.401
17θ.—h	21. Πυρηνέλαιον. — Huile de noyaux d'olives.									
	Αἴγυπτος—Égypte	χιλιόγ.-kil.	1.200	9.500	63.561	528.500	—	—	70.617	868.170
	Βουλγαρία—Bulgarie	»	—	—	25.285	359.000	—	—	5.479	83.398
	Γιουγκοσλαυΐα-Yougoslavie.	»	—	—	104.044	898.856	16.820	150.310	163.458	1.479.640
	Ἡν. Πολιτεῖαι—États-Unis.	»	—	—	1.735.068	19.890.546	—	—	738.954	9.090.768
	Λοιπαὶ χῶραι—Autres pays.	»	12.129	127.300	278.751	2.846.356	36.930	610.000	607.240	7.159.185
	Σύνολον—Total . .	»	13.329	136.800	2.206.709	24.523.258	53.750	760.310	1.585.748	18.681.161
	Ε. Πνευματώδη ποτά. — Boissons alcooliques.									
20	22. Γλεῦκος — Moût.									
	Ἰταλία—Italie	χιλιόγ.-kil.	—	—	1.086.751	2.809.989	—	—	1.043.714	3.440.307
	M. Βρεττανία—G. Bretagne.	»	114.826	480.000	2.548.911	14.451.120	102.100	850.000	356.488	2.379.500
	Λοιπαὶ χῶραι—Autres pays.	»	857.478	3.260.000	3.858.309	13.939.400	—	—	—	—
	Σύνολον—Total . .	»	972.304	3.740.000	7.493.971	31.200.509	102.100	850.000	1.400.202	5.819.807
21α.—a.	23. Οἶνοι ἐκ σταφυλῆς εἰς βαρέλια. — Vins de raisins en fûts.									
	Αἴγυπτος—Égypte.	τόνν.-tonn.	299	1.109.422	10.593	42.278.606	840	3.069.650	13.049	49.579.789
	Βέλγιον—Belgique	»	485	2.349.658	9.727	48.437.457	524	3.242.918	5.217	34.531.680
	Γαλλία—France.	»	7.902	31.965.072	52.240	215.602.521	7.746	36.972.664	41.210	168.386.468
	Γερμανία—Allemagne. . . .	»	951	5.636.108	13.824	68.008.966	130	758.023	10.755	63.986.417
	Ἰταλία—Italie	»	1.104	5.140.990	23.041	91.913.686	1.831	8.988.904	32.346	94.755.491
	Κάτω Χῶραι—Pays-Bas. . .	»	670	3.777.874	8.641	48.077.595	495	2.830.440	7.368	36.418.824
	M. Βρεττανία—G. Bretagne.	»	548	2.251.800	7.595	27.869.593	267	1.073.400	4.414	12.593.306
	Λοιπαὶ χῶραι—Autres pays.	»	750	4.041.556	6.003	25.649.253	309	1.742.000	8.192	32.570.411
	Σύνολον—Total . .	»	12.709	56.272.480	131.664	567.837.677	12.142	58.678.029	122.551	492 822.416

(*) Ἀνάλυσις ἐλαίου κατὰ τόπους παραγωγῆς : — Spécification de l'huile par provinces de production :

Χῶραι προορισμοῦ Pays de destination		Δεκέμβριος — Décembre: Κερκύρας De Corfou	Δεκέμβριος: Λέσβου De Lesbos	Δεκέμβριος: Καλαμῶν De Calamata	Δεκέμβριος: Κρήτης De Crète	Δεκέμβριος: Λοιπῶν ἐπαρχιῶν D'autres provinces	Ἰανουάριος - Δεκέμβριος — Janvier - Décembre: Κερκύρας De Corfou	Ἰανουάριος - Δεκέμβριος: Λέσβου De Lesbos	Ἰανουάριος - Δεκέμβριος: Καλαμῶν De Calamata	Ἰανουάριος - Δεκέμβριος: Κρήτης De Crète	Ἰανουάριος - Δεκέμβριος: Λοιπῶν ἐπαρχιῶν D'autres provinces
Αἴγυπτος—Égypte		418	24.330	1.031	25.376	1.650	3.017	221.765	12.331	360.531	65.993
Βουλγαρία—Bulgarie		—	9.391	—	—	14.035	—	160.413	—	34.752	19.425
Γαλλία—France		—	—	—	—	13	—	367.249	475.169	349.616	1.365.785
Γιουγκοσλαυΐα—Yougoslavie		—	—	—	—	—	—	860	—	218	340
Ἡνωμέναι Πολιτεῖαι—États-Unis		—	18.920	—	—	6.825	191.283	816.573	88.021	323.755	304.296
Ἰταλία—Italie		—	—	250	—	40	224.835	1.152.842	162.810	2.412.116	1.333.098
Ἰταλικὴ Ἀφρικὴ—Afrique Italienne . . .		—	—	—	—	—	—	692	—	111.502	—
M. Βρεττανία—Gr. Bretagne		—	4.900	—	—	10.078	—	514.486	25.645	536.250	120.816
Ρουμανία—Roumanie		—	3.452	—	—	—	—	119.509	—	—	11.061
Λοιπαὶ χῶραι—Autres pays		—	—	—	400	2.849	11.666	79.817	4.407	77.408	113.101
Σύνολον—Total	1929 χιλιόγ.-kil.	418	60.993	1.281	25.776	35.490	433.801	3.434.206	768.383	4.206.148	3.333.915
	1929 δρχ.-drach.	4.550	1.022.000	24.000	314.136	577.355	6.854.668	67.581.870	18.498.600	82.992.243	73.644.019
	1928 χιλιόγ.-kil.	137.718	163.506	12.373	842.114	33.374	1.874.209	1.865.176	93.412	3.047.187	701.475
	1928 δρχ.-drach.	3.688.450	3.411.000	321.300	20.613.756	671.136	26.932.635	31.466.109	2.203.280	68.929.222	15.219.155

ΠΙΝΑΞ Β'. (Συνέχεια)

TABLEAU B. (Suite)

Κλάσεις Δασμολογίου / Classes du Tarif	Ἐμπορεύματα / Marchandises — Χῶραι προορισμοῦ / Pays de destination	Μονὰς ποσότητος / Unité de quantité	1929 Δεκέμβριος / Décembre Ποσότης / Quantité	1929 Δεκέμβριος / Décembre Δραχμαὶ / Drachmes	1929 Ἰανουάριος—Δεκέμβρ. / Janvier—Décembre Ποσότης / Quantité	1929 Ἰανουάριος—Δεκέμβρ. / Janvier—Décembre Δραχμαὶ / Drachmes	1928 Δεκέμβριος / Décembre Ποσότης / Quantité	1928 Δεκέμβριος / Décembre Δραχμαὶ / Drachmes	1928 Ἰανουάριος—Δεκέμβρ. / Janvier—Décembre Ποσότης / Quantité	1928 Ἰανουάριος—Δεκέμβρ. / Janvier—Décembre Δραχμαὶ / Drachmes
25.	24. Ἀπόσταγμα οἴνου (κονιάκ). — Eau de vie de vins.									
	Αἴγυπτος—Égypte	χιλιόγ.-kil.	55.998	2.365.700	451.020	17.215.420	78.897	3.065.800	456.271	13.902.250
	Ἀλβανία—Albanie	»	4.056	164.250	49.162	1.857.720	2.512	105.800	27.321	1.007.100
	Δωδεκάνησος—Dodécanèse	»	802	32.080	6.043	188.340	—	—	17.503	627.000
	Ἰταλία—Italie	»	—	—	891	34.500	—	—	365	11.100
	Τουρκία—Turquie	»	—	—	91	3.300	—	—	4.075	130.400
	Λοιπαὶ χῶραι—Autres pays	»	598	23.950	34.656	1.558.710	577	19.000	23.197	723.900
	Σύνολον—Total	»	61.454	2.585.980	544.863	20.857.990	81.986	3.190.600	528.732	16.401.750
	Ζ. Ζάκχαρις καὶ ζαχαροπλαστικῆς προϊόντα. — Sucre et produits de la confiserie.									
30.	25. Μέλι. — Miel.									
	Αἴγυπτος—Égypte	χιλιόγ.-kil.	968	22.800	37.491	889.753	2.241	71.330	21.665	523.508
	Γαλλία—France	»	—	—	67	2.300	—	—	804	8.350
	Ἡν. Πολιτεῖαι—États-Unis	»	—	—	10.449	330.053	542	14.000	2.896	88.030
	Μ. Βρεττανία—G. Bretagne	»	521	15.300	5.152	171.460	624	15.000	1.708	48.600
	Τουρκία—Turquie	»	—	—	2.528	67.000	—	—	2.852	64.810
	Λοιπαὶ χῶραι—Autres pays	»	160	4.800	619	17.150	—	—	5.062	62.590
	Σύνολον—Total	»	1.649	42.900	56.306	1.477.716	3.410	100.330	34.987	795.888
35γ.—c.	26. Ὀπῶραι ἐσακχαρωμέναι. — Fruits glacés.									
	Ἡν. Πολιτεῖαι—États-Unis	χιλιόγ.-kil.	—	—	—	—	—	—	—	—
	Μ. Βρεττανία—G. Bretagne	»	—	—	—	—	—	—	—	—
	Λοιπαὶ χῶραι—Autres pays	»	—	—	324	12.000	—	—	128	4.500
	Σύνολον—Total	»	—	—	324	12.000	—	—	128	4.500
35λ.—k.	27. Μαρμελάδαι ἐν γένει. — Marmelades en général.									
	Αἴγυπτος—Égypte	χιλιόγ.-kil.	—	—	17.597	447.500	360	4.500	9.934	191.240
	Ἡν. Πολιτεῖαι—États-Unis	»	—	—	32.442	453.000	1.800	30.000	30.226	548.750
	Μ. Βρεττανία—G. Bretagne	»	—	—	228	7.000	—	—	484	10.800
	Λοιπαὶ χῶραι—Autres pays	»	75	1.800	9.163	212.850	2.067	42.000	6.743	125.560
	Σύνολον—Total	»	75	1.800	59.430	1.120.350	4.227	76.500	47.387	876.350
	Η. Δέρματα. Εἴδη ἐκ δέρματος. Μηλωταί. — Peaux. Articles en peau. Pelleterie									
36.	28. Δέρματα ἀκατέργαστα. — Peaux brutes.									
	Γαλλία—France	χιλιόγ.-kil.	12.616	531.850	122.371	6.287.535	17.639	863.875	282.157	15.919.145
	Γερμανία—Allemagne	»	59.436	2.057.500	378.881	14.689.581	23.303	1.085.800	365.474	17.210.150
	Ἡν. Πολιτεῖαι—États-Unis	»	1.770	70.000	252.424	14.439.600	794	35.600	246.433	12.486.550
	Ἰταλία—Italie	»	173.223	7.119.950	2.356.197	101.217.250	163.137	8.158.800	3.003.332	131.861.200
	Μ. Βρεττανία—G. Bretagne	»	40	146.500	6.380	5.984.850	60	8.000	8.451	3.583.050
	Λοιπαὶ χῶραι—Autres pays	»	14.757	665.000	91.149	4.502.280	12.404	600.800	102.017	4.093.699
	Σύνολον—Total	»	261.842	10.593.800	3.207.402	147.121.096	217.337	10.752.875	4.007.864	185.153.794
43α-γ.—a-c.	29. Σισύραι ἐν γένει. — Peaux fourrées en général.									
	Γαλλία—France	χιλιόγ.-kil.	129	6.200	17.210	795.600	708	37.000	11.818	2.604.500
	Γερμανία—Allemagne	»	—	—	143	24.000	—	—	56	5.500
	Ἡν. Πολιτεῖαι—États-Unis	»	—	—	7.431	816.500	—	—	6.570	904.700
	Λοιπαὶ χῶραι—Autres pays	»	14	4.000	650	41.900	—	—	6.216	506.940
	Σύνολον—Total	»	143	10.200	25.434	1.678.000	708	37.000	24.660	4.021.640
	Θ. Δασικὰ προϊόντα. Εἴδη ἐκ ξύλων. — Produits forestiers. Articles en bois.									
51α.—a.	30. Μαστίχη ἐν γένει. — Mastic en général.									
	Ἀγγλικαὶ Ἰνδίαι-Indes Angl.	χιλιόγ.-kil.	750	75.000	6.095	591.000	—	—	1.575	94.500
	Αἴγυπτος—Égypte	»	1.865	121.500	88.979	5.743.250	—	—	59.204	4.176.300
	Βουλγαρία—Bulgarie	»	50	3.000	13.659	969.000	1.733	101.000	50.044	1.453.900
	Γαλλία—France	»	996	78.000	27.293	1.934.900	—	—	28.077	1.970.000
	Γερμανία—Allemagne	»	250	20.000	250	20.000	—	—	3.044	183.000
	Ἡν. Πολιτεῖαι—États-Unis	»	—	—	16.854	1.366.000	3.020	178.900	27.798	1.976.900
	Ἰταλία—Italie	»	250	18.000	650	46.000	445	25.000	4.580	281.200
	Ρουμανία—Roumanie	»	—	—	3.469	221.500	—	—	1.875	107.000
	Τουρκία—Turquie	»	1.490	120.000	31.128	1.958.800	2.771	139.750	44.035	2.759.522
	Λοιπαὶ χῶραι—Autres pays	»	615	39.000	4.099	257.450	1.145	89.500	14.897	984.000
	Σύνολον—Total	»	6.266	474.500	192.476	13.107.900	9.114	534.150	235.129	13.986.322
51β.—b.	31. Ρητίνη κοινή. — Résine ordinaire.									
	Δωδεκάνησος—Dodécanèse	χιλιόγ.-kil.	—	—	930	4.500	—	—	975	5.400
	Ἡν. Πολιτεῖαι—États-Unis	»	1.600	8.000	72.658	346.950	2.456	8.000	13.186	56.000
	Λοιπαὶ χῶραι—Autres pays	»	77	300	527	2.400	—	—	780	7.400
	Σύνολον—Total	»	1.677	8.300	74.115	353.850	2.456	8.000	14.941	68.800
51ϋ.—h.	32. Ἔλαιον αἰθέριον τερεβινθίνης (νέφτι). — Essence de térébenthine.									
	Αἴγυπτος—Égypte	χιλιόγ.-kil.	4.598	56.000	33.357	368.300	1.385	16.000	31.787	426.100
	Βουλγαρία—Bulgarie	»	—	—	32.100	372.000	—	—	22.430	420.000
	Γερμανία—Allemagne	»	73.917	603.500	1.290.585	14.611.715	63.000	700.000	1.284.198	19.791.000
	Ἰταλία—Italie	»	21.704	260.600	274.643	3.005.360	27.069	310.000	350.578	4.799.000
	Κάτω Χῶραι—Pays-Bas	»	—	—	132.500	1.570.000	56.500	600.000	444.090	6.930.000
	Μ. Βρεττανία—G. Bretagne	»	—	—	—	—	—	—	8.928	50.000
	Ρουμανία—Roumanie	»	14.609	158.800	120.954	1.312.700	3.000	36.000	136.689	2.216.000
	Τουρκία—Turquie	»	—	—	20.777	224.130	1.984	24.000	44.162	719.500
	Λοιπαὶ χῶραι—Autres pays	»	40.000	480.000	111.404	1.297.060	4.950	75.000	87.641	1.485.800
	Σύνολον—Total	»	154.828	1.558.900	2.016.320	22.761.265	157.888	1.761.000	2.410.503	36.837.400

ΠΙΝΑΞ Β'. (Συνέχεια) TABLEAU B. (Suite)

Κλάσεις Δασμολογίου Classes du Tarif	Ἐμπορεύματα Marchandises — Χῶραι προορισμοῦ Pays de destination	Μονὰς ποσότητος Unité de quantité	1929 Δεκέμβριος Décembre Ποσότης Quantité	1929 Δεκέμβριος Décembre Δραχμαὶ Drachmes	1929 Ἰανουάριος—Δεκέμβρ. Janvier—Décembre Ποσότης Quantité	1929 Ἰανουάριος—Δεκέμβρ. Janvier—Décembre Δραχμαὶ Drachmes	1928 Δεκέμβριος Décembre Ποσότης Quantité	1928 Δεκέμβριος Décembre Δραχμαὶ Drachmes	1928 Ἰανουάριος—Δεκέμβρ. Janvier—Décembre Ποσότης Quantité	1928 Ἰανουάριος—Δεκέμβρ. Janvier—Décembre Δραχμαὶ Drachmes
16ι.—i.	19. Ἐλαῖαι ἐν γένει. — Olives en général.									
	Αἴγυπτος—Égypte	τόνν.-tonn.	251	2.907.890	2.463	30.384.007	77	947.918	1.248	14.888.089
	Ἀργεντινή—Argentine	»	15	232.000	1.246	17.437.030	45	734.930	910	13.379.886
	Βουλγαρία—Bulgarie	»	98	1.385.500	1.322	17.159.880	79	772.650	1.112	10.983.814
	Γαλλία—France	»	22	264.500	157	1.939.160	17	203.030	154	1.626.864
	Γιουγκοσλαυΐα-Yougoslavie	»	28	230.000	146	1.676.600	29	285.260	193	1.893.160
	Ἡν. Πολιτεῖαι—États-Unis	»	160	2.057.360	3.021	36.885.560	277	3.237.840	2.051	26.068.378
	Ἰταλία—Italie	»	46	532.575	236	2.792.485	58	615.920	244	2.559.740
	Μ. Βρεττανία—G. Bretagne	»	17	182.800	56	671.910	—	—	54	518.700
	Ρουμανία—Roumanie	»	194	3.164.610	3.329	46.108.610	103	1.040.470	2.429	22.583.475
	Τουρκία—Turquie	»	16	195.000	70	944.300	10	90.400	58	722.180
	Λοιπαὶ χῶραι—Autres pays	»	35	415.920	439	5.562.910	37	447.210	238	2.854.706
	Σύνολον—Total	»	882	11.568.155	12.485	161.562.452	732	8.375.628	8.691	98.078.992
17α.—a. (*)	20. Ἐλαιόλαδα. — Huiles d'olives.									
	Αἴγυπτος—Égypte	χιλιόγ.-kil.	52.805	739.686	663.637	12.759.672	47.179	954.186	406.861	6.898.505
	Βουλγαρία—Bulgarie	»	23.426	352.900	214.590	3.913.582	5.500	100.000	115.344	2.066.976
	Γαλλία—France	»	13	400	2.557.819	56.493.029	78.271	1.876.340	268.583	5.264.612
	Γιουγκοσλαυΐα-Yougoslavie	»	—	—	1.418	23.440	—	—	1.097	22.593
	Ἡν. Πολιτεῖαι—États-Unis	»	25.745	451.200	1.723.928	35.031.316	40.283	851.140	682.838	14.090.726
	Ἰταλία—Italie	»	290	5.800	5.285.701	109.701.585	841.879	20.445 790	5.093.002	97.320.952
	Ἰταλ. Ἀφρικὴ-Afrique Ital.	»	—	—	112.194	1.539.860	—	—	6.414	100.800
	Μ. Βρεττανία—G. Bretagne	»	14.978	290.000	1.197.197	22.194.437	151.003	4.018.890	463.145	9.079.880
	Ρουμανία—Roumanie	»	3.452	54.000	130.570	2.315.396	465	10.000	74.483	1.377.534
	Λοιπαὶ χῶραι—Autres pays	»	3.249	48.055	289.399	5.599.083	24.505	339.296	470.192	8.527.823
	Σύνολον—Total	»	123.958	1.942.041	12.176.453	249.571.400	1.189.085	28.685.642	7.581.959	144.750.401
17θ.—h	21. Πυρηνέλαιον. — Huile de noyaux d'olives.									
	Αἴγυπτος—Égypte	χιλιόγ.-kil.	1.200	9.500	63.561	528.500	—	—	70.617	868.170
	Βουλγαρία—Bulgarie	»	—	—	25.285	359.000	—	—	5.479	83.398
	Γιουγκοσλαυΐα-Yougoslavie	»	—	—	104.044	898.856	16.820	150.310	163.458	1.479.640
	Ἡν. Πολιτεῖαι—États-Unis	»	—	—	1.735.068	19.890.546	—	—	738.954	9.090.768
	Λοιπαὶ χῶραι—Autres pays	»	12.129	127.300	278.751	2.846.356	36.930	610.000	607.240	7.159.185
	Σύνολον—Total	»	13.329	136.800	2.206.709	24.523.258	53.750	760.310	1.585.748	18.681.161
	Ε. Πνευματώδη ποτά. — Boissons alcooliques.									
20	22. Γλεῦκος — Moût.									
	Ἰταλία—Italie	χιλιόγ.-kil.	—	—	1.086.751	2.809.989	—	—	1.043.714	3.440.307
	Μ. Βρεττανία—G. Bretagne	»	114.826	480.000	2.548.911	14.451.120	102.100	850.000	356.488	2.379.500
	Λοιπαὶ χῶραι—Autres pays	»	857.478	3.260.000	3.858.309	13.939.400	—	—	—	—
	Σύνολον—Total	»	972.304	3.740.000	7.493.971	31.200.509	102.100	850.000	1.400.202	5.819.807
21α.—a.	23. Οἶνοι ἐκ σταφυλῆς εἰς βαρέλια. — Vins de raisins en fûts.									
	Αἴγυπτος—Égypte	τόνν.-tonn.	299	1.109.422	10.593	42.278.606	840	3.069.650	13.049	49.579.789
	Βέλγιον—Belgique	»	485	2.349.658	9.727	48.437.457	524	3.242.948	5.217	34.531.680
	Γαλλία—France	»	7.902	31.965.072	52.240	215.602.521	7.746	36.972.664	41.210	168.386.468
	Γερμανία—Allemagne	»	951	5.636.108	13.824	68.008.966	130	758.023	10.755	63.986.447
	Ἰταλία—Italie	»	1.104	5.140.990	23.041	91.913.686	1.831	8.988.904	32.346	94.755.491
	Κάτω Χῶραι—Pays-Bas	»	670	3.777.874	8.641	48.077.595	495	2.830.440	7.368	36.418.824
	Μ. Βρεττανία—G. Bretagne	»	548	2.251.800	7.595	27.869.593	267	1.073.400	4.414	12.593.306
	Λοιπαὶ χῶραι—Autres pays	»	750	4.041.556	6.003	25.649.253	309	1.742.000	8.192	32.570.411
	Σύνολον—Total	»	12.709	56.272.480	131.664	567.837.677	12.142	58.678.029	122.551	492 822.416

(*) Ἀνάλυσις ἐλαίου κατὰ τόπους παραγωγῆς : — Spécification de l'huile par provinces de production :

Χῶραι προορισμοῦ Pays de destination	Δεκέμβριος — Décembre: Κερκύρας De Corfou	Δεκέμβριος: Λέσβου De Lesbos	Δεκέμβριος: Καλαμῶν De Calamata	Δεκέμβριος: Κρήτης De Crète	Δεκέμβριος: Λοιπῶν ἐπαρχιῶν D'autres provinces	Ἰανουάριος - Δεκέμβριος — Janvier - Décembre: Κερκύρας De Corfou	Ἰανουάριος - Δεκέμβριος: Λέσβου De Lesbos	Ἰανουάριος - Δεκέμβριος: Καλαμῶν De Calamata	Ἰανουάριος - Δεκέμβριος: Κρήτης De Crète	Ἰανουάριος - Δεκέμβριος: Λοιπῶν ἐπαρχιῶν D'autres provinces
Αἴγυπτος—Égypte	418	24.330	1.031	25.376	1.650	3.017	221.765	12.331	360.531	65.993
Βουλγαρία—Bulgarie	—	9.391	—	—	14.035	—	160.413	—	34.752	19.425
Γαλλία—France	—	—	—	—	13	—	367.249	475.169	349.616	1.365.785
Γιουγκοσλαυΐα—Yougoslavie	—	—	—	—	—	—	860	—	218	340
Ἡνωμέναι Πολιτεῖαι—États-Unis	—	18.920	—	—	6.825	191.283	816.573	88.021	323.755	304.296
Ἰταλία—Italie	—	—	250	—	40	224.835	1.152.842	162.810	2.412.116	1.333.098
Ἰταλικὴ Ἀφρικὴ—Afrique Italienne	—	—	—	—	—	—	692	—	111.502	—
Μ. Βρεττανία—Gr. Bretagne	—	4.900	—	—	10.078	—	514.486	25.645	536.250	120.816
Ρουμανία—Roumanie	—	3.452	—	—	—	—	119.509	—	—	11.061
Λοιπαὶ χῶραι—Autres pays	—	—	—	400	2.849	14.666	79.817	4.407	77.408	113.101
Σύνολον—Total 1929 χιλιόγ.-kil.	418	60.993	1.281	25.776	35.490	433.801	3.434.206	768.383	4.206.148	3.333.915
Σύνολον—Total 1929 δρχ.-drach.	4.550	1.022.000	24.000	314.136	577.355	6.854.668	67.581.870	18.498.600	82.992.243	73.644.019
Σύνολον—Total 1928 χιλιόγ.-kil.	137.718	163.506	12.373	842.114	33.374	1.874.209	1.865.176	93.412	3.047.187	701.475
Σύνολον—Total 1928 δρχ.-drach.	3.688.450	3.411.000	321.300	20.613.756	671.136	26.932.635	31.466.109	2.203.280	68.929.222	15.219.155

ΠΙΝΑΞ Β'. (Συνέχεια) TABLEAU B. (Suite)

Κλάσεις Δασμολογίου Classes du Tarif	Ἐμπορεύματα Marchandises — Χῶραι προορισμοῦ Pays de destination	Μονὰς ποσότητος Unité de quantité	1929 Δεκέμβριος Décembre Ποσότης Quantité	1929 Δεκέμβριος Décembre Δραχμαὶ Drachmes	1929 Ἰανουάριος—Δεκέμβρ. Janvier—Décembre Ποσότης Quantité	1929 Ἰανουάριος—Δεκέμβρ. Janvier—Décembre Δραχμαὶ Drachmes	1928 Δεκέμβριος Décembre Ποσότης Quantité	1928 Δεκέμβριος Décembre Δραχμαὶ Drachmes	1928 Ἰανουάριος—Δεκέμβρ. Janvier—Décembre Ποσότης Quantité	1928 Ἰανουάριος—Δεκέμβρ. Janvier—Décembre Δραχμαὶ Drachmes
25.	24. Ἀπόσταγμα οἴνου (κονιάκ). — Eau de vie de vins.									
	Αἴγυπτος—Égypte	χιλιόγ.-kil.	55.998	2.365.700	454.020	17.215.420	78.897	3.065.800	456.271	13.902.250
	Ἀλβανία—Albanie	»	4.056	164.250	49.162	1.857.720	2.512	105.800	27.321	1.007.100
	Δωδεκάνησος—Dodécanèse	»	802	32.080	6.043	188.340	—	—	17.503	627.000
	Ἰταλία—Italie	»	—	—	891	34.500	—	—	365	11.100
	Τουρκία—Turquie	»	—	—	91	3.300	—	—	4.075	130.400
	Λοιπαὶ χῶραι—Autres pays	»	598	23.950	34.656	1.558.710	577	19.000	23.197	723.900
	Σύνολον—Total	»	61.454	2.585.980	544.863	20.857.990	81.986	3.190.600	528.732	16.401.750
	Ζ. Ζάκχαρις καὶ ζαχαροπλαστικῆς προϊόντα. — Sucre et produits de la confiserie.									
30.	25. Μέλι. — Miel.									
	Αἴγυπτος—Égypte	χιλιόγ.-kil.	968	22.800	37.491	889.753	2.244	71.330	21.665	523.508
	Γαλλία—France	»	—	—	67	2.300	—	—	804	8.350
	Ἡν. Πολιτεῖαι—États-Unis	»	—	—	10.449	330.053	542	14.000	2.896	88.030
	Μ. Βρεττανία—G. Bretagne	»	521	15.300	5.152	171.460	624	15.000	1.708	48.600
	Τουρκία—Turquie	»	—	—	2.528	67.000	—	—	2.852	64.810
	Λοιπαὶ χῶραι—Autres pays	»	160	4.800	619	17.150	—	—	5.062	62.590
	Σύνολον—Total	»	1.649	42.900	56.306	1.477.716	3.410	100.330	34.987	795.888
35γ.—c.	26. Ὀπῶραι ἐσακχαρωμέναι. — Fruits glacés.									
	Ἡν. Πολιτεῖαι—États-Unis	χιλιόγ.-kil.	—	—	—	—	—	—	—	—
	Μ. Βρεττανία—G. Bretagne	»	—	—	—	—	—	—	—	—
	Λοιπαὶ χῶραι—Autres pays	»	—	—	324	12.000	—	—	128	4.500
	Σύνολον—Total	»	—	—	324	12.000	—	—	128	4.500
35λ.—k.	27. Μαρμελάδαι ἐν γένει. — Marmelades en général.									
	Αἴγυπτος—Égypte	χιλιόγ.-kil.	—	—	17.597	447.500	360	4.500	9.934	191.240
	Ἡν. Πολιτεῖαι—États-Unis	»	—	—	32.442	453.000	1.800	30.000	30.226	548.750
	Μ. Βρεττανία—G. Bretagne	»	—	—	228	7.000	—	—	484	10.800
	Λοιπαὶ χῶραι—Autres pays	»	75	1.800	9.163	212.850	2.067	42.000	6.743	125.560
	Σύνολον—Total	»	75	1.800	59.430	1.120.350	4.227	76.500	47.387	876.350
	Η. Δέρματα. Εἴδη ἐκ δέρματος. Μηλωταί. — Peaux. Articles en peau. Pelleterie									
36.	28. Δέρματα ἀκατέργαστα. — Peaux brutes.									
	Γαλλία—France	χιλιόγ.-kil.	12.616	534.850	122.371	6.287.535	17.639	863.875	282.157	15.919.145
	Γερμανία—Allemagne	»	59.436	2.057.500	378.881	14.689.581	23.303	1.085.800	365.474	17.210.150
	Ἡν. Πολιτεῖαι—États-Unis	»	1.770	70.000	252.424	14.439.600	794	35.600	246.433	12.486.550
	Ἰταλία—Italie	»	173.223	7.119.950	2.356.197	101.217.250	168.137	8.158.800	3.003.332	131.861.200
	Μ. Βρεττανία—G. Bretagne	»	40	146.500	6.380	5.984.850	60	8.000	8.451	3.583.050
	Λοιπαὶ χῶραι—Autres pays	»	14.757	665.000	91.149	4.502.280	12.404	600.800	102.017	4.093.699
	Σύνολον—Total	»	261.842	10.593.800	3.207.402	147.121.096	217.337	10.752.875	4.007.864	185.153.794
43α-γ.—a-c.	29. Σισύραι ἐν γένει. — Peaux fourrées en général.									
	Γαλλία—France	χιλιόγ.-kil.	129	6.200	17.210	795.600	708	37.000	11.818	2.604.500
	Γερμανία—Allemagne	»	—	—	143	24.000	—	—	56	5.500
	Ἡν. Πολιτεῖαι—États-Unis	»	—	—	7.431	816.500	—	—	6.570	904.700
	Λοιπαὶ χῶραι—Autres pays	»	14	4.000	650	41.900	—	—	6.216	506.940
	Σύνολον—Total	»	143	10.200	25.434	1.678.000	708	37.000	24.660	4.021.640
	Θ. Δασικὰ προϊόντα. Εἴδη ἐκ ξύλων. — Produits forestiers. Articles en bois.									
51α.—a.	30. Μαστίχη ἐν γένει. — Mastic en général.									
	Ἀγγλικαὶ Ἰνδίαι-Indes Angl.	χιλιόγ.-kil.	750	75.000	6.095	591.000	—	—	1.575	94.500
	Αἴγυπτος—Égypte	»	1.865	121.500	88.979	5.743.250	—	—	59.204	4.176.300
	Βουλγαρία—Bulgarie	»	50	3.000	13.659	969.000	1.733	101.000	50.044	1.453.900
	Γαλλία—France	»	996	78.000	27.293	1.934.900	—	—	28.077	1.970.000
	Γερμανία—Allemagne	»	250	20.000	250	20.000	—	—	3.044	183.000
	Ἡν. Πολιτεῖαι—États-Unis	»	—	—	16.854	1.366.000	3.020	178.900	27.798	1.976.900
	Ἰταλία—Italie	»	250	18.000	650	46.000	445	25.000	4.580	281.200
	Ρουμανία—Roumanie	»	—	—	3.469	221.500	—	—	1.875	107.000
	Τουρκία—Turquie	»	1.490	120.000	31.128	1.258.800	2.771	139.750	44.035	2.759.522
	Λοιπαὶ χῶραι—Autres pays	»	615	39.000	4.099	257.450	1.145	89.500	14.897	984.000
	Σύνολον—Total	»	6.266	474.500	192.476	13.107.900	9.114	534.150	235.129	13.986.322
51β.—b.	31. Ρητίνη κοινή. — Résine ordinaire.									
	Δωδεκάνησος—Dodécanèse	χιλιόγ.-kil.	—	—	930	4.500	—	—	975	5.400
	Ἡν. Πολιτεῖαι—États-Unis	»	1.600	8.000	72.658	346.950	2.456	8.000	13.186	56.000
	Λοιπαὶ χῶραι—Autres pays	»	77	300	527	2.400	—	—	780	7.400
	Σύνολον—Total	»	1.677	8.300	74.115	353.850	2.456	8.000	14.941	68.800
51θ.—h.	32. Ἔλαιον αἰθέριον τερεβινθίνης (νέφτι). — Essence de térébenthine.									
	Αἴγυπτος—Égypte	χιλιόγ.-kil.	4.598	56.000	33.357	368.300	1.385	16.000	31.787	426.100
	Βουλγαρία—Bulgarie	»	—	—	32.100	372.000	—	—	22.430	420.000
	Γερμανία—Allemagne	»	73.917	603.500	1.290.585	14.611.715	63.000	700.000	1.284.198	19.791.000
	Ἰταλία—Italie	»	21.704	260.600	274.643	3.005.360	27.069	310.000	350.578	4.799.000
	Κάτω Χῶραι—Pays-Bas	»	—	—	132.500	1.570.000	56.500	600.000	444.090	6.930.000
	Μ. Βρεττανία—G. Bretagne	»	—	—	—	—	—	—	8.928	50.000
	Ρουμανία—Roumanie	»	14.609	158.800	120.954	1.312.700	3.000	36.000	136.689	2.216.000
	Τουρκία—Turquie	»	—	—	20.777	224.130	1.984	24.000	44.162	719.500
	Λοιπαὶ χῶραι—Autres pays	»	40.000	480.000	111.404	1.297.060	4.950	75.000	87.641	1.485.800
	Σύνολον—Total	»	154.828	1.558.900	2.016.320	22.761.265	157.888	1.761.000	2.410.503	36.837.400

Κλάσεις Δασμολογίου Classes du Tarif	Ἐμπορεύματα Marchandises — Χῶραι προορισμοῦ Pays de destination	Μονὰς ποσότητος Unité de quantité	1929 Δεκέμβριος Décembre Ποσότης Quantité	1929 Δεκέμβριος Décembre Δραχμαὶ Drachmes	1929 Ἰανουάριος—Δεκέμβρ. Janvier—Décembre Ποσότης Quantité	1929 Ἰανουάριος—Δεκέμβρ. Janvier—Décembre Δραχμαὶ Drachmes	1928 Δεκέμβριος Décembre Ποσότης Quantité	1928 Δεκέμβριος Décembre Δραχμαὶ Drachmes	1928 Ἰανουάριος—Δεκέμβρ. Janvier—Décembre Ποσότης Quantité	1928 Ἰανουάριος—Δεκέμβρ. Janvier—Décembre Δραχμαὶ Drachmes
51ι.—i.	33. Κολοφώνιον. — Colophane.									
	Αἴγυπτος—Égypte.	χιλιόγ.-kil.	6.828	33.700	263.302	1.147.750	4.900	14 000	225.293	920.300
	Βουλγαρία—Bulgarie	»	4.800	24.000	39.700	167.400	—	—	102.873	414.200
	Γερμανία—Allemagne. . . .	»	99.750	498.750	478.510	2.085.750	64.000	215.000	330.039	1.312.000
	Γιουγκοσλαυΐα-Yougoslavie.	»	9.700	50.000	231.373	973.350	—	—	169.176	707.000
	Ἰταλία—Italie	»	294.301	1.418.100	4.842.930	20.697.300	292.519	1.002.900	6.574.276	28.422.100
	Ρουμανία—Roumanie. . . .	»	71.790	351.300	1.218.247	5.231.150	14.800	50.000	712.343	2.941.600
	Τουρκία—Turquie.	»	11.780	55.000	94.850	406.100	—	—	64.399	296.020
	Λοιπαὶ χῶραι—Autres pays.	»	124.700	615.000	1.736.449	7.886.490	79.200	290.000	1.074.275	5.437.100
	Σύνολον—Total . .	»	623.649	3.045.850	8.905.352	38.595.200	455.419	1.571.900	9.252.674	40.450.320
	I. Ὀρυκτά. — Matières minérales.									
56α.—a.	34. Μάρμαρα. — Marbres.									
	Βέλγιον—Belgique	χιλιόγ.-kil.	204.500	204.000	1.502.679	1.279.500	—	—	584.968	602.000
	Γερμανία—Allemagne. . . .	»	119.000	119.000	452.827	352.030	110.000	100.000	509.564	478.500
	Δωδεκάνησος—Dodécanèse .	»	—	—	6.900	9.000	—	—	540	660
	Ἡν. Πολιτεῖαι—États-Unis .	»	300.000	300.000	1.129.042	1.035.000	—	—	668.424	974.100
	Ἰταλία—Italie	»	—	—	180.000	250.000	—	—	150.850	141.200
	M. Βρεττανία—G. Bretagne .	»	—	—	89.500	80.500	—	—	131.940	144.000
	Λοιπαὶ χῶραι—Autres pays.	»	101.020	100.020	236.470	188.020	140	700	203.503	268.100
	Σύνολον—Total . .	»	724.520	723.020	3.597.418	3.194.050	110.140	100.700	2.249.789	2.608.560
56ι.—i.	35. Θηραϊκὴ γῆ. — Terre de Santorin.									
	Ἰταλία—Italie	χιλιόγ.-kil.	—	—	530	510	—	—	—	—
	M. Βρεττανία—G. Bretagne. .	»	13.000	13.000	23.500	17.800	—	—	47.000	37.500
	Λοιπαὶ χῶραι—Autres pays.	»	12.250	3.231	671.416	203.744	—	—	240.750	86.320
	Σύνολον—Total . .	»	25.250	16.231	695.446	222.054	—	—	287.750	123.820
56ι.—i.	36. Μεταλλεύματα σιδήρου. — Minerais de fer.									
	Γερμανία—Allemagne. . . .	τόν.-tonnes	—	—	27.705	2.776.600	—	—	—	—
	Ἰταλία—Italie	»	9.900	990.000	44.000	4.328.000	3.700	670.000	7.235	1.060.000
	M. Βρεττανία—G. Bretagne. .	»	—	—	400	40.000	—	—	—	—
	Λοιπαὶ χῶραι—Autres pays.	»	—	—	61.300	6.239.250	—	—	62.824	5.393.925
	Σύνολον—Total . .	»	9.900	990.000	133.405	13.383.850	3.700	670.000	70.059	6.453.925
56ι.—i.	37. Ἔνθειος μόλυβδος (γαληνίτης). — Galène.									
	Βέλγιον—Belgique	τόν.-tonnes	—	—	—	—	—	—	32	498.225
	Ἰταλία—Italie	»	—	—	—	—	—	—	—	—
	Λοιπαὶ χῶραι—Autres pays.	»	—	—	—	—	—	—	—	—
	Σύνολον—Total . .	»	—	—	—	—	—	—	32	498.225
56ι.—i.	38. Ἀργυροῦχος μόλυβδος. — Plomb argentifère.									
	Βέλγιον—Belgique	τόν.-tonnes	455	3.470.000	2.286	19.360.661	700	5.250.000	3.091	23.323.667
	Γαλλία—France.	»	—	—	2.101	18.031.311	—	—	2.492	20.973.000
	Κάτω Χῶραι—Pays-Bas. . .	»	—	—	—	—	—	—	—	—
	Λοιπαὶ χῶραι—Autres pays.	»	—	—	—	—	—	—	440	3.100.000
	Σύνολον—Total . .	»	455	3.470.000	4.387	37.391.972	700	5.250.000	6.023	47.396.667
56ι.—i.	39. Ἀνθρακικὸς ψευδάργυρος (καλαμίνα). — Carbonate de zinc.									
	Βέλγιον—Belgique	τόν.-tonnes	—	—	450	730.000	—	—	—	—
	Κάτω Χῶραι—Pays-Bas. . .	»	—	—	—	—	—	—	—	—
	Λοιπαὶ χῶραι—Autres pays.	»	—	—	—	—	—	—	1	9.198
	Σύνολον—Total . .	»	—	—	450	730.000	—	—	1	9.198
56ι.—i.	40. Ἔνθειος ψευδάργυρος (σφαλερίτης). — Sulfure de zinc.									
	Βέλγιον—Belgique	τόν.-tonnes	—	—	420	63.000	—	—	5.541	1.900.700
	Κάτω Χῶραι—Pays-Bas. . .	»	—	—	—	—	—	—	—	—
	Λοιπαὶ χῶραι—Autres pays.	»	—	—	—	—	—	—	—	—
	Σύνολον—Total . .	»	—	—	420	63.000	—	—	5.541	1.900.700
56ι.—i.	41. Μεταλλεύματα χρωμίου. — Minerais de chrome.									
	Βέλγιον—Belgique	τόν.-tonnes	—	—	—	—	—	—	100	300.000
	Ἡν. Πολιτεῖαι—États-Unis .	»	1.500	600.000	17.170	9.230.200	600	380.000	12.750	6.335.000
	M. Βρεττανία—G. Bretagne .	»	—	—	—	—	—	—	—	—
	Λοιπαὶ χῶραι—Autres pays.	»	—	—	2.951	2.070.000	—	—	4.412	3.720.000
	Σύνολον—Total . .	»	1.500	600.000	20.121	11.300.200	600	380.000	17.262	10.355.000
56ι.—i.	42. Μαγνησίτης (λευκόλιθος) ἄφρυκτος. — Magnésite crue.									
	Βέλγιον—Belgique	τόν.-tonnes	—	—	200	240.000	—	—	—	—
	Γαλλία—France.	»	—	—	550	200.200	—	—	300	75.000
	Γερμανία—Allemagne. . . .	»	—	—	734	348.900	—	—	515	103.000
	Ἰταλία—Italie.	»	—	—	1.300	650.000	—	—	500	200.000
	Κάτω Χῶραι—Pays-Bas. . .	»	—	—	580	750.000	—	—	204	56.000
	M. Βρεττανία—G. Bretagne .	»	—	—	160	242.000	1.500	950.000	6.020	3.180.000
	Λοιπαὶ χῶραι—Autres pays.	»	—	—	—	—	—	—	5.932	1.710.000
	Σύνολον—Total . .	»	—	—	3.525	2.431.100	1.500	950.000	13.471	5.318.000

ΠΙΝΑΞ Β'. (Συνέχεια) TABLEAU B. (Suite)

Κλάσεις Λασμολογίου Classes du Tarif	Ἐμπορεύματα Marchandises — Χῶραι προορισμοῦ Pays de destination	Μονὰς ποσότητος Unité de quantité	1929 Δεκέμβριος Décembre Ποσότης Quantité	1929 Δεκέμβριος Décembre Δραχμαὶ Drachmes	1929 Ἰανουάριος—Δεκέμβρ. Janvier—Décembre Ποσότης Quantité	1929 Ἰανουάριος—Δεκέμβρ. Janvier—Décembre Δραχμαὶ Drachmes	1928 Δεκέμβριος Décembre Ποσότης Quantité	1928 Δεκέμβριος Décembre Δραχμαὶ Drachmes	1928 Ἰανουάριος—Δεκέμβρ. Janvier—Décembre Ποσότης Quantité	1928 Ἰανουάριος—Δεκέμβρ. Janvier—Décembre Δραχμαὶ Drachmes
56ι.—i.	43. Πεφρυγμένη μαγνησία. — Magnésite calcinée.									
	Βέλγιον—Belgique	τόν.-tonnes	—	—	—	—	—	—	—	—
	Γαλλία—France	»	—	—	480	480.100	—	—	—	—
	Γερμανία—Allemagne	»	900	900.000	5.604	5.958.500	960	960.000	7.947	5.891.000
	Ἰταλία—Italie	»	—	—	499	200.000	—	—	1.000	300.300
	Κάτω Χῶραι—Pays-Bas	»	700	700.000	3.225	3.285.000	437	437.300	5.600	4.887.000
	M. Βρεττανία—G. Bretagne	»	—	—	50	50.000	—	—	2.020	1.820.000
	Λοιπαὶ χῶραι—Autres pays	»	—	—	—	—	—	—	—	—
	Σύνολον—Total	»	1.600	1.600.000	9.858	9.973.600	1.397	1.397.300	16.567	12.896.300
56ι.—i.	44. Δίπυρος μαγνησία. — Magnésite calcinée à mort.									
	Βέλγιον—Belgique	χιλιόγ.-kil.	—	—	—	—	—	—	—	—
	Γαλλία—France	»	—	—	—	—	—	—	—	—
	Γερμανία—Allemagne	»	—	—	—	—	—	—	—	—
	Ἰταλία—Italie	»	—	—	—	—	—	—	—	—
	Κάτω Χῶραι—Pays-Bas	»	—	—	575	400.000	—	—	—	—
	M. Βρεττανία—G. Bretagne	»	—	—	—	—	—	—	—	—
	Λοιπαὶ χῶραι—Autres pays	»	—	—	—	—	—	—	—	—
	Σύνολον—Total	»	—	—	575	400.000	—	—	—	—
56ι—i, 57κ—j.	45. Σμύρις ἐν γένει. — Émeri en général.									
	Βέλγιον—Belgique	τόν.-tonnes	—	—	492	720.375	—	—	2.645	2.579.625
	Γαλλία—France	»	—	—	3.187	5.499.240	11	16.875	2.501	1.980.875
	Γερμανία—Allemagne	»	320	382.125	3.842	4.732.725	—	—	5.563	6.830.311
	Ἡν. Πολιτεῖαι—États-Unis	»	—	—	1.968	2.611.600	—	—	457	586.875
	Ἰταλία—Italie	»	220	291.875	935	1.523.905	120	123.750	949	1.486.540
	Κάτω Χῶραι—Pays-Bas	»	—	—	1.185	1.917.875	—	—	1.189	1.379.563
	M. Βρεττανία—G. Bretagne	»	—	—	1.267	1.895.087	1.350	1.823.250	2.555	3.548.680
	Λοιπαὶ χῶραι—Autres pays	»	45	67.500	296	520.000	38	42.750	191	265.890
	Σύνολον—Total	»	585	741.500	13.172	19.420.807	1.519	2.006.625	16.050	18.658.359
56ι.—i.	46. Σιδηροπυρίτης. — Pyrite de fer.									
	Βέλγιον—Belgique	τόν.-tonnes	—	—	—	—	—	—	1.550	655.000
	Γερμανία—Allemagne	»	—	—	27.925	3.475.975	2.000	270.000	25.175	2.951.150
	Ἰταλία—Italie	»	12.200	1.227.000	50.506	5.532.975	4.570	756.500	45.725	4.281.225
	Κάτω Χῶραι—Pays-Bas	»	—	—	1.700	259.000	—	—	5.500	242.500
	Λοιπαὶ χῶραι—Autres pays	»	—	—	16.780	1.437.300	—	—	1.650	257.750
	Σύνολον—Total	»	12.200	1.227.000	96.911	10.705.750	6.570	1.026.500	79.600	8.387.625
56ι. i.	47. Ἀρσενιῶδες ὀξύ. — Acide arsénieux.									
	Βέλγιον—Belgique	τόν.-tonnes	172	850.000	398	1.840.000	—	—	533	2.333.500
	Γαλλία—France	»	—	—	—	—	—	—	—	—
	Ἡν. Πολιτεῖαι—États-Unis	»	—	—	—	—	—	—	—	—
	Κάτω Χῶραι—Pays-Bas	»	—	—	—	—	—	—	—	—
	Λοιπαὶ χῶραι—Autres pays	»	47	118.000	231	918.500	65	293.000	160	719.700
	Σύνολον—Total	»	219	968.000	629	2.758.500	65	293.000	693	3.053.200
58α-γ. a-c.	48. Εἴδη διάφορα ἐκ μαρμάρου. — Objets divers en marbre.									
	Ἡν. Πολιτεῖαι—États-Unis	χιλιόγ.-kil.	100	6.000	982	35.300	58	5.000	163	16.000
	Λοιπαὶ χῶραι—Autres pays	»	—	—	5.836	237.600	5.100	14.000	8.513	90.900
	Σύνολον—Total	»	100	6.000	6.818	272.900	5.158	19.000	8.676	106.900
58ι.—i.	49. Τάλκης ἐν γένει. — Talc en général.									
	Δωδεκάνησος—Dodécanèse	τόν.-tonnes	1	2.500	2	6.300	—	—	1	3.500
	Ἰταλία—Italie	»	—	—	—	—	—	—	5	5.300
	Τουρκία—Turquie	»	—	—	106	75.050	—	—	76	53.375
	Λοιπαὶ χῶραι—Autres pays	»	—	—	47	88.850	—	—	67	214.700
	Σύνολον—Total	»	1	2.500	155	170.200	—	—	149	276.875
	Κ. Μέταλλα καὶ εἴδη μετάλλων. — Métaux et articles en métaux.									
61	50. Παλαιὰ σιδηρικά. — Vieux objets en fer.									
	Γαλλία—France	τόν.-tonnes	—	—	—	—	—	—	1	23.310
	Γιουγκοσλαυία-Yougoslavie	»	—	—	—	—	—	—	68	136.000
	Ἰταλία—Italie	»	30	28.500	4.528	4.155.265	—	—	5.270	3.804.946
	M. Βρεττανία—G. Bretagne	»	—	—	—	—	—	—	—	—
	Λοιπαὶ χῶραι—Autres pays	»	4	20.000	318	335.770	2	6.000	64	76.900
	Σύνολον—Total	»	34	48.500	4.846	4.490.975	2	6.000	5.403	4.041.156
	Ν. Χημικὰ καὶ φαρμακευτικὰ προϊόντα. — Produits chimiques et pharmaceutiques.									
159η15-ζ15	51. Ὑποστάθμη οἴνων. — Lie de vins.									
	Γαλλία—France	χιλιόγ.-kil.	12.090	64.000	122.112	562.318	1.392	15.000	124.084	516.320
	Ἡν. Πολιτεῖαι—États-Unis	»	56.775	510.000	145.195	710.000	—	—	250.793	1.156.000
	Ἰταλία—Italie	»	—	—	47.540	98.700	37.475	23.700	68.102	147.293
	Κάτω Χῶραι—Pays-Bas	»	29.143	230.000	455.802	3.244.000	—	—	681.475	3.360.000
	M. Βρεττανία—G. Bretagne	»	—	—	130.628	424.000	—	—	175 190	565.000
	Λοιπαὶ χῶραι—Autres pays	»	—	—	102.171	215.000	—	—	7.000	14.000
	Σύνολον—Total	»	98.008	804.000	1.003.448	2.254.018	38.867	38.700	1.306.644	5.758.613

ΠΙΝΑΞ Β'. (Συνέχεια) TABLEAU B. (Suite)

Κλάσεις Δασμολογίου Classes du Tarif	Ἐμπορεύματα Marchandises — Χῶραι προορισμοῦ Pays de destination	Μονὰς ποσότητος Unité de quantité	1929 Δεκέμβριος Décembre Ποσότης Quantité	1929 Δεκέμβριος Décembre Δραχμαὶ Drachmes	1929 Ἰανουάριος—Δεκέμβρ. Janvier—Décembre Ποσότης Quantité	1929 Ἰανουάριος—Δεκέμβρ. Janvier—Décembre Δραχμαὶ Drachmes	1928 Δεκέμβριος Décembre Ποσότης Quantité	1928 Δεκέμβριος Décembre Δραχμαὶ Drachmes	1928 Ἰανουάριος—Δεκέμβρ. Janvier—Décembre Ποσότης Quantité	1928 Ἰανουάριος—Δεκέμβρ. Janvier—Décembre Δραχμαὶ Drachmes
160α.—a.	52. Χημικὰ λιπάσματα. — Engrais chimiques.									
	Κύπρος—Chypre	χιλιόγ.-kil.	1.482.835	3.161.800	9.606.381	13.080.390	1.800.620	3.400.000	7.748.270	17.508.500
	Τουρκία—Turquie	»	—	—	2.450	3.000	—	—	7.005	17.000
	Λοιπαὶ χῶραι—Autres pays.	»	2.665.141	6.342.670	19.400.662	29.299.270	75.403	200.000	2.321.306	6.015.700
	Σύνολον—Total	»	4.147.976	9.504.470	29.009.493	42.382.570	1.876.023	3.600.000	10.076.581	23.541.200
	Ξ. Ἀποστάγματα. Ἀρώματα κλπ. Σάπωνες. — Eaux distillées. Parfums et Savons.									
166α, β.—a,b.	53. Σάπωνες κοινοί. — Savons communs.									
	Αἴγυπτος—Égypte	χιλιόγ.-kil.	101.869	1.074.945	999.774	11.692.231	58.621	791.109	871.173	11.277.858
	Βουλγαρία—Bulgarie	»	1.686	8.000	30.237	285.280	—	—	37.177	380.531
	Γιουγκοσλαυΐα-Yougoslavie.	»	—	—	350	3.800	—	—	2.921	41.100
	Δωδεκάνησος—Dodécanèse	»	—	—	5.707	74.058	—	—	10.447	147.200
	Ἡν. Πολιτεῖαι—États-Unis.	»	415	3.000	16.591	146.300	—	—	14.690	170.150
	Κύπρος—Chypre	»	10.844	157.500	130.006	1.633.930	6.591	131.000	173.589	2.206.700
	Ρουμανία—Roumanie	»	15.436	165.000	162.188	1.830.432	7.430	100.000	151.562	2.041.061
	Τουρκία—Turquie	»	—	—	355	6.000	—	—	28.026	288.720
	Λοιπαὶ χῶραι—Autres pays.	»	2.470	45.700	12.286	190.576	903	14.404	35.501	517.374
	Σύνολον—Total	»	132.720	1.454.145	1 357.494	15.862.607	73.545	1.035.513	1.325.086	17.070.694
	Ο. Χρώματα καὶ προϊόντα διὰ τὴν βαφικὴν καὶ τὴν δεψικήν.—Couleurs et produits pour la teinture et le tannage.									
175α.—a.	54. Βάλανοι. — Avélanèdes.									
	Αἴγυπτος—Égypte	τόν.-tonnes	—	—	—	—	31	110.000	165	609.330
	Βουλγαρία—Bulgarie	»	—	—	17	23.500	3	10.500	24	51.400
	Γαλλία—France	»	10	39.000	10	39.000	—	—	—	—
	Γερμανία—Allemagne	»	135	200.000	600	1.720.035	—	—	233	927.580
	Γιουγκοσλαυΐα—Yougoslavie	»	—	—	4	8.000	—	—	2	2.200
	Ἰταλία—Italie	»	—	—	235	710.130	—	—	378	1.386.000
	Μ. Βρεττανία—G. Bretagne.	»	—	—	—	—	—	—	250	1.015.360
	Λοιπαὶ χῶραι—Autres pays.	»	2	10.000	1.433	4.234.765	—	—	772	2.880.529
	Σύνολον—Total	»	147	249.000	2.299	6.740.430	34	120.500	1.824	6.872.399
	Π. Χάρτης, εἴδη ἐκ χάρτου καὶ ἐκτυπωτικῶν τεχνῶν προϊόντα. — Papier. Articles en papier et produits des arts typographiques.									
176α.—a.	55. Ράκη. — Chiffons.									
	Βέλγιον—Belgique	χιλιογ.-kil.	—	—	3.714	5.200	—	—	23.487	36.530
	Γαλλία—France	»	24.407	34.750	175.433	309.900	22.000	40.000	411 113	688.250
	Γερμανία—Allemagne	»	—	—	5.066	22.500	—	—	31.085	46.100
	Ἰταλία—Italie	»	—	—	124.551	225.600	—	—	53.091	81.000
	Μ. Βρεττανία—G. Bretagne.	»	—	—	14.704	54.100	—	—	7.404	7.425
	Λοιπαὶ χῶραι—Autres pays.	»	100.000	128.500	491.407	991.236	1.373	3.000	697.271	929.000
	Σύνολον—Total	»	124.407	163.250	814 875	1.608.536	23.373	43.000	1.223.451	1.788.305
184ζ, η.—f, g.	56. Βιβλία ἔντυπα. — Livres imprimés.									
	Αἴγυπτος—Égypte	χιλιόγ.-kil.	—	—	9.515	584.800	70	7.500	5.664	350.600
	Δωδεκάνησος—Dodécanèse	»	—	—	1.473	96.350	—	—	1.621	104.000
	Ἡν. Πολιτεῖαι—États-Unis.	»	—	—	7.558	385.000	820	67.500	16.697	802.000
	Κύπρος—Chypre	»	140	10.000	3.127	193.750	—	—	2.501	166.000
	Λοιπαὶ χῶραι—Autres pays.	»	—	—	10.729	519.280	—	—	8.281	350.700
	Σύνολον—Total	»	140	10.000	32.402	1.779.180	890	75.000	34.764	1.773.300
	Σ. Κλωστικαὶ ἶνες. Ὑφάσματα καὶ εἴδη ἐξ ὑφασμάτων. — Matières textiles. Tissus et articles en tissus.									
217α.—a.	57. Βάμβαξ σύσπορος. — Coton non égrené.									
	Γαλλία—France	χιλιόγ.-kil.	9.800	224.000	9.800	224.000	—	—	—	—
	Γιουγκοσλαυΐα—Yougoslav.	»	—	—	20.200	450.000	—	—	4.000	124.000
	Λοιπαὶ χῶραι—Autres pays.	»	271	4.336	8.394	232.910	—	—	104.675	2.159.000
	Σύνολον—Total	»	10.071	228.336	38.394	906.916	—	—	108.675	2.283.000
217β.—b.	58. Βάμβαξ ἐκκοκισμένος. — Coton égrené.									
	Γαλλία—France	χιλιόγ.-kil.	1.120	11.000	18.589	618.000	—	—	77.700	3.640.000
	Ἰταλία—Italie	»	—	—	338	18.000	—	—	1.007	12.000
	Μ. Βρεττανία—G. Bretagne.	»	—	—	—	—	6.600	180.000	32.158	1.011.000
	Λοιπαὶ χῶραι—Autres pays.	»	75	2.080	12.415	418.958	6.942	98.654	20.188	608.660
	Σύνολον—Total	»	1.195	13.080	31.342	1.054.958	13.542	278.654	131.053	5.271.660
219.	59. Νήματα ἐκ βάμβακος — Fils de coton.									
	Γιουγκοσλαυΐα-Yougoslavie.	χιλιόγ.-kil.	1.120	11.000	18.589	618.000	918	27.000	22.842	869.948
	Δωδεκάνησος—Dodécanèse	»	—	—	338	18.000	—	—	546	20.500
	Ρουμανία—Roumanie	»	—	—	—	—	—	—	64	3.000
	Τουρκία—Turquie	»	—	—	—	—	—	—	1.399	30.000
	Λοιπαὶ χῶραι—Autres pays.	»	75	2.080	12.415	418.958	330	16.590	30.169	631.120
	Σύνολον—Total	»	1.195	13.080	31.342	1.054.958	1.248	43.500	55.020	1.554.568

ΠΙΝΑΞ Β'. (Συνέχεια) TABLEAU B. (Suite)

Κλάσεις Δασμολογίου Classes du Tarif	Ἐμπορεύματα Marchandises — Χῶραι προορισμοῦ Pays de destination	Μονὰς ποσότητος Unité de quantité	1929 Δεκέμβριος Décembre Ποσότης Quantité	1929 Δεκέμβριος Décembre Δραχμαὶ Drachmes	1929 Ἰανουάριος—Δεκέμβρ. Janvier—Décembre Ποσότης Quantité	1929 Ἰανουάριος—Δεκέμβρ. Janvier—Décembre Δραχμαὶ Drachmes	1928 Δεκέμβριος Décembre Ποσότης Quantité	1928 Δεκέμβριος Décembre Δραχμαὶ Drachmes	1928 Ἰανουάριος—Δεκέμβρ. Janvier—Décembre Ποσότης Quantité	1928 Ἰανουάριος—Δεκέμβρ. Janvier—Décembre Δραχμαὶ Drachmes
233.	60. Ἔρια καὶ τρίχες. — Laines et poils.									
	Βουλγαρία—Bulgarie	χιλιόγ.-kil.	—	—	36.675	990.221	—	—	—	—
	Γαλλία—France.	»	10.574	267.394	78.891	2.278.504	1.157	40.700	54.278	1.719.459
	Γιουγκοσλαυία-Yougoslavie.	»	—	—	114.905	3.251.742	11.391	1.060.000	170.865	6.782.184
	Ἰταλία—Italie.....	»	15.603	73.603	19.586	243.159	—	—	9.323	517.720
	Λοιπαὶ χῶραι—Autres pays.	»	12.517	114.413	29.491	784.412	4.204	189.174	5.441	231.174
	Σύνολον—Total . .	»	38.694	455.410	279.548	7.548.038	16.752	1.289.874	239.907	9.250.537
(*) 242.	61. Τάπητες ἐξ ἐρίου. (*) — Tapis de laine. (*)									
	Αἴγυπτος—Égypte	χιλιόγ.-kil.	143	35.000	1.121	332.100	—	—	1.787	415.500
	Βέλγιον—Belgique	»	—	—	575	99.000	64	10.000	806	131.000
	Γαλλία—France.	»	74	19.000	4.653	1.108.000	296	96.200	4.108	832.300
	Γερμανία—Allemagne. . . .	»	45	15.000	1.172	246.500	146	31.000	1.539	386.700
	Ἡν. Πολιτεῖαι—États-Unis.	»	256	77.500	23.780	4.328.300	4.826	883.600	39.869	10.103.200
	Ἰταλία—Italie	»	28	8.100	1.970	306.100	135	15.000	1.746	362.800
	Μ. Βρεττανία—G. Bretagne.	»	2.917	94.000	6.287	653.000	15	3.000	1.620	242.300
	Λοιπαὶ χῶραι—Autres pays.	»	330	23.000	8.279	1.642.100	465	90.000	4.525	962.500
	Σύνολον—Total . .	»	3.793	271.600	47.837	8.715.100	5 947	1.128.800	56.000	13.436.300
244.	62. Μέταξα ἐν γένει. — Soie en général.									
	Γαλλία—France.	χιλιόγ.-kil.	860	36.000	34.010	19.055.000	6.096	690.500	50.484	17.779.200
	Ἰταλία—Italie	»	416	240.000	25.043	14.480.500	7.120	943.500	37.463	17.585.500
	Τουρκία—Turquie	»	—	—	—	—	2.400	1.520.000	2.400	1.520.000
	Λοιπαὶ χῶραι—Autres pays.	»	—	—	1.613	1.040.000	—	—	587	290.000
	Σύνολον—Total . .	»	1.276	276.000	60.666	34.575.500	15.616	3.154.000	90.934	37.174.700
	Ω. Διάφορα. — Objets divers.									
281.	63. Σάρωθρα ἐν γένει. — Balais en général.									
	Αἴγυπτος—Égypte	χιλιόγ.-kil.	5.410	70.000	15.269	194.200	—	—	1.241	25.000
	Δωδεκάνησος—Dodécanèse .	»	700	7.000	6.845	76.800	700	10.400	2.815	31.800
	Τουρκία—Turquie	»	2.883	50.000	31.349	489.600	5.017	75.000	42.526	592.000
	Λοιπαὶ χῶραι—Autres pays.	»	400	4.200	6.330	87.650	210	7.900	8.506	109.085
	Σύνολον—Total . .	»	9.393	131.200	59.793	848.250	5.927	93.300	55.088	757.885

(*) Ἐξαγωγὴ ταπήτων ἐξ ἀποταμιεύσεως. —Exportation de tapis retirés des entrepôts.

	Αἴγυπτος—Égypte	χιλιόγ.-kil.	395	121.500	10.620	2.941.300	573	155.000	6.128	1.529.000
	Βέλγιον—Belgique	»	366	110.000	2.610	787.400	717	200.000	717	200.000
	Γαλλία—France	»	1.772	503.000	14.413	4.131.500	2.375	500.000	13.577	3.246.000
	Γερμανία—Allemagne . . .	»	—	—	351	73.100	—	—	4.601	1.360.500
242.	Ἡν. Πολιτεῖαι—États-Unis	»	10.710	3.206.200	294.887	86.395.300	13.959	3.699.600	243.724	68.701.500
	Ἰταλία—Italie	»	356	106.800	16.675	4.924.100	264	53.000	12.513	2.615.300
	Μ. Βρεττανία—G. Bretagne	»	6.446	1.762.500	84.494	25.347.500	4.050	1.092.600	35.638	9.785.400
	Λοιπαὶ χῶραι—Autres pays	»	10.310	3.135.800	61.264	18.547.700	5.031	1.531.000	9.447	2.760.000
	Σύνολον—Total . .		30.355	8.945.800	485.314	143.147.900	26.969	7.231.200	326.345	90.197.700

ΕΘΝΙΚΗ ΣΤΑΤΙΣΤΙΚΗ ΥΠΗΡΕΣΙΑ ΕΛΛΑΔΟΣ

ΕΘΝΙΚΗ ΣΤΑΤΙΣΤΙΚΗ ΥΠΗΡΕΣΙΑ ΕΛΛΑΔΟΣ

III. ΣΤΑΤΙΣΤΙΚΗ

ΤΗΣ ΝΑΥΤΙΛΙΑΚΗΣ ΚΙΝΗΣΕΩΣ ΤΗΣ ΕΛΛΑΔΟΣ ΜΕΤΑ ΤΩΝ ΞΕΝΩΝ ΕΠΙΚΡΑΤΕΙΩΝ

III. STATISTIQUE

DU MOUVEMENT DE LA NAVIGATION DE LA GRÈCE AVEC LES PAYS ÉTRANGERS

ΠΙΝΑΞ Α'.

Ναυτιλιακὴ κίνησις μετὰ τοῦ ἐξωτερικοῦ (Διεθνὴς) ἀπὸ 1 Ἰανουαρίου - 31 Δεκεμβρίου 1929, κατὰ Ἐπικρατείας προελεύσεως καὶ κατευθύνσεως.

Ἀριθμός, καθαρὰ χωρητικότης καὶ ἐθνικότης τῶν καταπλευσάντων καὶ ἀποπλευσάντων ἐμφόρτων πλοίων.

Χῶραι προελεύσεως καὶ προορισμοῦ	Σημαῖαι — Ἑλληνική — Grec				Ἀγγλική — Anglais				Ἀμερικανική — Américain				Γαλλική — Français				Γερμανική —	
	Κατάπλοι Entrées		Ἀπόπλοι Sorties		Κατάπλοι Entrées		Ἀπόπλοι Sorties		Κατάπλοι Entrées		Ἀπόπλοι Sorties		Κατάπλοι Entrées		Ἀπόπλοι Sorties		Κατάπλοι Entrées	
	Ἀριθμός Nombre	Χωρητικότης καθαρὰ εἰς κόρους Tonnage net	Ἀριθμός Nombre	Χωρητικότης καθαρὰ εἰς κόρους Tonnage net	Ἀριθμός Nombre	Χωρητικότης καθαρὰ εἰς κόρους Tonnage net	Ἀριθμός Nombre	Χωρητικότης καθαρὰ εἰς κόρους Tonnage net	Ἀριθμός Nombre	Χωρητικότης καθαρὰ εἰς κόρους Tonnage net	Ἀριθμός Nombre	Χωρητικότης καθαρὰ εἰς κόρους Tonnage net	Ἀριθμός Nombre	Χωρητικότης καθαρὰ εἰς κόρους Tonnage net	Ἀριθμός Nombre	Χωρητικότης καθαρὰ εἰς κόρους Tonnage net	Ἀριθμός Nombre	Χωρητικότης καθαρὰ εἰς κόρους Tonnage net
Αἴγυπτος	137	123 467	165	123 788	66	141 572	68	128 044	—	—	—	—	3	13 702	2	6 797	—	—
Βουλγαρία	24	7 667	3	1 181	—	—	6	13 090	—	—	—	—	—	—	—	—	—	—
Γαλλία	91	121 696	119	162 710	34	64 022	23	53 526	—	—	—	—	54	161 742	60	180 092	3	3 671
Γερμανία	—	—	2	4 201	12	22 226	14	24 294	—	—	—	—	—	—	—	—	94	137 469
Ἡν. Πολιτεῖαι	37	129 614	10	56 050	20	151 280	19	70 720	39	123 451	43	139 333	18	89 700	11	52 303	2	14 849
Ἰταλία	132	82 543	135	81 786	1	568	3	3 449	1	3 018	—	—	—	—	—	—	1	1 145
Μεγ. Βρεττανία	99	190 325	11	1 470	112	198 810	118	159 147	—	—	—	—	—	—	—	—	1	1 065
Ρουμανία	97	74 714	19	17 079	84	127 486	60	103 419	5	5 780	—	—	18	30 161	7	8 192	5	7 355
Σερβοκροατοσλοβενία	38	22 513	5	4 408	2	1 180	1	631	—	—	—	—	—	—	—	—	—	—
Τουρκία	164	68 642	23	20 245	11	15 105	10	25 724	3	7 304	—	—	22	56 567	18	62 323	—	—
Λοιπαὶ χῶραι	267	231 744	168	106 033	45	101 312	17	43 488	5	7 741	1	3 018	35	113 940	30	99 821	13	21 294
Σύνολον	1 086	1 052 925	660	578 951	387	823 561	339	625 482	53	147 324	44	142 381	150	465 752	128	409 528	119	186 848

ΠΙΝΑΞ Β'.

Ναυτιλιακὴ κίνησις μετὰ τοῦ ἐξωτερικοῦ (Διεθνὴς) ἀπὸ 1 Ἰανουαρίου - 31 Δεκεμβρίου 1929, κατὰ Λιμένας καὶ Ἐπικρατείας προελεύσεως καὶ κατευθύνσεως.

Ἀριθμός, καθαρὰ χωρητικότης καὶ ἐθνικότης τῶν καταπλευσάντων καὶ ἀποπλευσάντων ἐμφόρτων πλοίων.

Λιμένες	Χῶραι προελεύσεως καὶ προορισμοῦ	Σημαῖαι — Ἑλληνική — Grec				Ἀγγλική — Anglais				Ἀμερικανική — Américain				Γαλλική — Français				Γερμανική —	
		Κατάπλοι Entrées		Ἀπόπλοι Sorties		Κατάπλοι Entrées		Ἀπόπλοι Sorties		Κατάπλοι Entrées		Ἀπόπλοι Sorties		Κατάπλοι Entrées		Ἀπόπλοι Sorties		Κατάπλοι Entrées	
		Ἀριθμός Nombre	Χωρητικότης καθαρὰ εἰς κόρους Tonnage net	Ἀριθμός Nombre	Χωρητικότης καθαρὰ εἰς κόρους Tonnage net	Ἀριθμός Nombre	Χωρητικότης καθαρὰ εἰς κόρους Tonnage net	Ἀριθμός Nombre	Χωρητικότης καθαρὰ εἰς κόρους Tonnage net	Ἀριθμός Nombre	Χωρητικότης καθαρὰ εἰς κόρους Tonnage net	Ἀριθμός Nombre	Χωρητικότης καθαρὰ εἰς κόρους Tonnage net	Ἀριθμός Nombre	Χωρητικότης καθαρὰ εἰς κόρους Tonnage net	Ἀριθμός Nombre	Χωρητικότης καθαρὰ εἰς κόρους Tonnage net	Ἀριθμός Nombre	Χωρητικότης καθαρὰ εἰς κόρους Tonnage net
Βόλος	Αἴγυπτος	1	587	—	—	1	1 429	—	—	—	—	—	—	—	—	—	—	—	—
	Βουλγαρία	—	—	—	—	—	—	1	1 871	—	—	—	—	—	—	—	—	—	—
	Γερμανία	—	—	—	—	—	—	—	—	—	—	—	—	—	—	—	—	1	1 368
	Ἡν. Πολιτεῖαι	—	—	—	—	—	—	6	18 735	—	—	—	—	1	1 882	—	—	—	—
	Ἰταλία	—	—	—	—	—	—	—	—	—	—	—	—	—	—	—	—	—	—
	Μεγ. Βρεττανία	2	3 045	—	—	2	5 141	—	—	—	—	—	—	—	—	—	—	—	—
	Ρουμανία	2	1 329	1	560	1	549	—	—	—	—	—	—	2	1 624	2	552	—	—
	Τουρκία	—	—	—	—	—	—	—	—	—	—	—	—	—	—	—	—	—	—
	Λοιπαὶ χῶραι	2	5 314	—	—	—	—	—	—	—	—	—	—	—	—	—	—	—	—
	Σύνολον	7	10 275	1	560	4	7 119	7	20 606	—	—	—	—	3	3 506	2	552	1	1 368
Ἡρακλείου	Αἴγυπτος	29	15 268	84	32 780	1	549	4	7 336	—	—	—	—	—	—	—	—	—	—
	Γαλλία	—	—	1	1 561	—	—	—	—	—	—	—	—	—	—	—	—	—	—
	Γερμανία	—	—	—	—	1	1 024	—	—	—	—	—	—	—	—	—	—	8	14 972
	Ἰταλία	—	—	—	—	—	—	—	—	—	—	—	—	—	—	—	—	—	—
	Μεγ. Βρεττανία	—	—	1	162	—	—	11	16 468	—	—	—	—	—	—	—	—	—	—
	Ρουμανία	—	—	—	—	—	—	—	—	—	—	—	—	—	—	—	—	—	—
	Σερβοκροατοσλοβενία	3	4 166	—	—	—	—	—	—	—	—	—	—	—	—	—	—	—	—
	Τουρκία	—	—	—	—	—	—	—	—	—	—	—	—	—	—	—	—	—	—
	Λοιπαὶ χῶραι	—	—	1	47	—	—	—	—	—	—	—	—	1	4 739	—	—	3	5 445
	Σύνολον	32	19 434	87	34 550	2	1 573	15	23 804	—	—	—	—	1	4 739	—	—	11	20 417
Θεσσαλονίκης	Αἴγυπτος	—	—	—	—	—	—	—	—	—	—	—	—	—	—	—	—	—	—
	Βουλγαρία	—	—	—	—	—	—	5	11 219	—	—	—	—	—	—	—	—	—	—
	Γαλλία	—	—	24	42 161	1	659	2	1 836	—	—	—	—	—	—	1	1 284	—	—
	Γερμανία	—	—	—	—	—	—	3	5 091	—	—	—	—	—	—	—	—	2	3 096
	Ἡν Πολιτεῖαι	1	2 646	—	—	2	6 039	2	6 359	1	3 040	19	62 982	1	5 072	—	—	—	—
	Ἰταλία	—	—	1	578	—	—	—	—	—	—	—	—	—	—	—	—	—	—
	Μεγ. Βρεττανία	12	26 097	—	—	—	—	22	34 021	—	—	—	—	—	—	—	—	—	—
	Ρουμανία	14	9 907	—	—	10	11 490	2	4 953	2	2 312	—	—	2	552	1	5 072	3	4 551
	Σερβοκροατοσλοβενία	—	—	—	—	—	—	—	—	—	—	—	—	—	—	—	—	—	—
	Τουρκία	1	33	2	2 589	—	—	1	2 116	1	3 074	—	—	—	—	1	5 634	—	—
	Λοιπαὶ χῶραι	8	11 135	1	693	2	4 853	—	—	—	—	—	—	—	—	4	17 454	—	—
	Σύνολον	36	49 818	28	46 021	15	23 041	37	65 595	4	8 426	19	62 982	3	5 624	7	29 444	5	7 647

TABLEAU A.

Mouvement de la navigation avec l'étranger (Internationale) du 1 Janvier - 31 Décembre 1929, par Pays de provenance et de destination.

Nombre, tonnage net et nationalité des navires chargés, entrés et sortis.

— Pavillons																		
— Allemand		Ἰταλική — Italien				Ὁλλανδική — Néerlandais				Ρουμανική — Roumain				Λοιπαὶ σημαῖαι Autres pavillons				Pays de provenance et de destination
Ἀπόπλοι Sorties		Κατάπλοι Entrées		Ἀπόπλοι Sorties		Κατάπλοι Entrées		Ἀπόπλοι Sorties		Κατάπλοι Entrées		Ἀπόπλοι Sorties		Κατάπλοι Entrées		Ἀπόπλοι Sorties		
Ἀριθμός Nombre	Χωρητικότης καθαρὰ εἰς κόρους Tonnage net	Ἀριθμός Nombre	Χωρητικότης καθαρὰ εἰς κόρους Tonnage net	Ἀριθμός Nombre	Χωρητικότης καθαρὰ εἰς κόρους Tonnage net	Ἀριθμός Nombre	Χωρητικότης καθαρὰ εἰς κόρους Tonnage net	Ἀριθμός Nombre	Χωρητικότης καθαρὰ εἰς κόρους Tonnage net	Ἀριθμός Nombre	Χωρητικότης καθαρὰ εἰς κόρους Tonnage net	Ἀριθμός Nombre	Χωρητικότης καθαρὰ εἰς κόρους Tonnage net	Ἀριθμός Nombre	Χωρητικότης καθαρὰ εἰς κόρους Tonnage net	Ἀριθμός Nombre	Χωρητικότης καθαρὰ εἰς κόρους Tonnage net	
—	—	100	192 857	90	145 491	—	—	—	—	35	46 424	34	45 320	18	15 533	35	13 554	Égypte
1	1 666	10	19 246	9	17 860	—	—	—	—	—	—	—	—	38	40 088	29	30 033	Bulgarie
—	—	44	52 183	59	94 573	—	—	—	—	—	—	—	—	2	3 331	1	613	France
74	97 928	—	—	2	1 451	—	—	22	26 651	—	—	—	—	3	5 017	4	4 794	Allemagne
—	—	14	143 992	27	222 093	1	15 056	1	637	—	—	—	—	3	12 172	1	2 659	États-Unis
—	—	481	1 005 978	393	759 474	6	5 476	—	—	—	—	—	—	106	68 452	57	42 528	Italie
10	11 107	6	7 291	11	6 227	2	2 636	3	3 368	2	2 902	—	—	22	39 722	19	29 033	Gr. Bretagne
1	1 287	40	95 772	53	116 098	6	9 907	—	—	44	50 596	33	44 014	20	13 437	8	11 340	Roumanie
—	—	45	19 143	7	4 433	—	—	—	—	—	—	—	—	45	14 077	8	7 915	Yougoslavie
6	8 475	112	260 126	109	298 526	3	5 328	2	2 638	—	—	—	—	145	118 085	49	37 792	Turquie
15	19 592	135	255 032	142	209 073	37	49 429	40	63 361	—	—	—	—	211	282 718	81	119 638	Autres pays
107	**140 055**	**987**	**2 051 620**	**902**	**1 875 299**	**55**	**87 832**	**68**	**96 655**	**81**	**99 922**	**67**	**89 364**	**613**	**612 632**	**292**	**299 899**	Total

TABLEAU B.

Mouvement de la navigation avec l'étranger (Internationale) du 1 Janvier - 31 Décembre 1929, par Ports et Pays de provenance et de destination.

Nombre, tonnage net et nationalité des navires chargés, entrés et sortis.

— Pavillons																			
— Allemand		Ἰταλική — Italien				Ὁλλανδική — Néerlandais				Ρουμανική — Roumain				Λοιπαὶ σημαῖαι Autres pavillons				Pays de provenance et de destination	Ports
Ἀπόπλοι Sorties		Κατάπλοι Entrées		Ἀπόπλοι Sorties		Κατάπλοι Entrées		Ἀπόπλοι Sorties		Κατάπλοι Entrées		Ἀπόπλοι Sorties		Κατάπλοι Entrées		Ἀπόπλοι Sorties			
Ἀριθμός Nombre	Χωρητικότης καθαρὰ εἰς κόρους Tonnage net	Ἀριθμός Nombre	Χωρητικότης καθαρὰ εἰς κόρους Tonnage net	Ἀριθμός Nombre	Χωρητικότης καθαρὰ εἰς κόρους Tonnage net	Ἀριθμός Nombre	Χωρητικότης καθαρὰ εἰς κόρους Tonnage net	Ἀριθμός Nombre	Χωρητικότης καθαρὰ εἰς κόρους Tonnage net	Ἀριθμός Nombre	Χωρητικότης καθαρὰ εἰς κόρους Tonnage net	Ἀριθμός Nombre	Χωρητικότης καθαρὰ εἰς κόρους Tonnage net	Ἀριθμός Nombre	Χωρητικότης καθαρὰ εἰς κόρους Tonnage net	Ἀριθμός Nombre	Χωρητικότης καθαρὰ εἰς κόρους Tonnage net		
—	—	—	—	—	—	—	—	—	—	—	—	—	—	—	—	—	—	Égypte	De Volo
—	—	—	—	1	2 087	—	—	—	—	—	—	—	—	8	8 792	—	—	Bulgarie	
—	—	—	—	—	—	—	—	—	—	—	—	—	—	—	—	—	—	Allemagne	
—	—	—	—	1	4 416	—	—	—	—	—	—	—	—	—	—	—	—	États-Unis	
—	—	—	—	1	1 622	—	—	—	—	—	—	—	—	—	—	—	—	Italie	
—	—	—	—	—	—	—	—	—	—	—	—	—	—	—	—	—	—	Gr. Bretagne	
—	—	—	—	—	—	—	—	—	—	—	—	—	—	1	340	—	—	Roumanie	
1	2 491	—	—	—	—	—	—	—	—	—	—	—	—	—	—	—	—	Turquie	
—	—	—	—	—	—	—	—	—	—	—	—	—	—	6	6 158	—	—	Autres pays	
1	**2 491**	—	—	**3**	**8 125**	—	—	—	—	—	—	—	—	**15**	**15 290**	—	—	Total	
—	—	21	37 394	42	55 490	—	—	—	—	—	—	—	—	6	1 016	31	4 840	Égypte	D' Héraclion
—	—	7	8 001	—	—	—	—	—	—	—	—	—	—	1	2 646	—	—	France	
3	2 984	—	—	1	127	—	—	4	5 550	—	—	—	—	—	—	—	—	Allemagne	
—	—	18	21 146	10	6 428	—	—	—	—	—	—	—	—	—	—	1	1 058	Italie	
—	—	1	176	2	352	—	—	1	1 827	—	—	—	—	1	2 648	—	—	Gr. Bretagne	
—	—	—	—	1	1 317	—	—	—	—	—	—	—	—	—	—	—	—	Roumanie	
—	—	—	—	—	—	—	—	—	—	—	—	—	—	—	—	—	—	Yougoslavie	
—	—	1	1 175	1	1 349	—	—	—	—	—	—	—	—	—	—	2	5 294	Turquie	
1	2 228	9	20 294	7	13 390	—	—	—	—	—	—	—	—	—	—	—	—	Autres pays	
4	**5 212**	**57**	**88 166**	**64**	**78 453**	—	—	**5**	**7 377**	—	—	—	—	**8**	**6 310**	**34**	**11 192**	Total	
—	—	1	2 256	—	—	—	—	—	—	—	—	—	—	—	—	—	—	Égypte	De Salonique
1	1 666	5	10 842	6	12 437	—	—	—	—	—	—	—	—	2	1 506	—	—	Bulgarie	
—	—	—	—	6	6 102	—	—	—	—	—	—	—	—	—	—	—	—	France	
7	9 119	—	—	—	—	—	—	3	3 083	—	—	—	—	—	—	—	—	Allemagne	
—	—	—	—	—	—	—	—	1	637	—	—	—	—	—	—	—	—	États-Unis	
—	—	11	21 962	1	1 668	—	—	—	—	—	—	—	—	1	837	8	8 026	Italie	
—	—	1	2 409	—	—	—	—	—	—	—	—	—	—	2	4 441	2	1 999	Gr. Bretagne	
—	—	34	81 287	38	87 209	4	6 974	—	—	9	4 226	—	—	3	1 993	—	—	Roumanie	
—	—	—	—	—	—	—	—	—	—	—	—	—	—	—	—	3	3 162	Yougoslavie	
2	2 697	3	4 045	6	12 365	—	—	1	1 559	—	—	—	—	21	16 643	12	10 188	Turquie	
—	—	12	23 631	1	2 256	3	7 912	1	1 551	—	—	—	—	18	24 467	19	21 954	Autres pays	
10	**13 482**	**67**	**146 432**	**58**	**122 037**	**7**	**14 886**	**6**	**6 830**	**9**	**4 226**	—	—	**47**	**49 887**	**44**	**45 329**	Total	

ΠΙΝΑΞ Β'. (Συνέχεια)

Ναυτιλιακὴ κίνησις μετὰ τοῦ ἐξωτερικοῦ (Διεθνὴς) ἀπὸ 1 Ἰανουαρίου - 31 Δεκεμβρίου 1929, κατὰ Λιμένας καὶ Ἐπικρατείας προελεύσεως καὶ κατευθύνσεως.

Ἀριθμός, καθαρὰ χωρητικότης καὶ ἐθνικότης τῶν καταπλευσάντων καὶ ἀποπλευσάντων ἐμφόρτων πλοίων.

Λιμένες	Χῶραι προελεύσεως καὶ προορισμοῦ	Σημαῖαι — Ἑλληνική — Grec				Ἀγγλική — Anglais				Ἀμερικανική — Américain				Γαλλική — Français				Γερμανική —	
		Κατάπλοι Entrées		Ἀπόπλοι Sorties		Κατάπλοι Entrées		Ἀπόπλοι Sorties		Κατάπλοι Entrées		Ἀπόπλοι Sorties		Κατάπλοι Entrées		Ἀπόπλοι Sorties		Κατάπλοι Entrées	
		Ἀριθμὸς Nombre	Χωρητικότης καθαρὰ εἰς κόρους Tonnage net	Ἀριθμὸς Nombre	Χωρητικότης καθαρὰ εἰς κόρους Tonnage net	Ἀριθμὸς Nombre	Χωρητικότης καθαρὰ εἰς κόρους Tonnage net	Ἀριθμὸς Nombre	Χωρητικότης καθαρὰ εἰς κόρους Tonnage net	Ἀριθμὸς Nombre	Χωρητικότης καθαρὰ εἰς κόρους Tonnage net	Ἀριθμὸς Nombre	Χωρητικότης καθαρὰ εἰς κόρους Tonnage net	Ἀριθμὸς Nombre	Χωρητικότης καθαρὰ εἰς κόρους Tonnage net	Ἀριθμὸς Nombre	Χωρητικότης καθαρὰ εἰς κόρους Tonnage net	Ἀριθμὸς Nombre	Χωρητικότης καθαρὰ εἰς κόρους Tonnage net
Καβάλλας	Βουλγαρία	—	—	—	—	—	—	—	—	—	—	—	—	—	—	—	—	—	—
	Γερμανία	—	—	—	—	—	—	—	—	—	—	—	—	—	—	—	—	—	—
	Ἡν. Πολιτεῖαι	—	—	—	—	—	—	1	3 193	—	—	1	3 177	—	—	—	—	—	—
	Ἰταλία	—	—	—	—	—	—	—	—	—	—	—	—	—	—	—	—	—	—
	Ρουμανία	9	5 599	—	—	2	1 318	1	1 771	—	—	—	—	—	—	—	—	—	—
	Σερβοκροατοσλοβενία	3	1 749	—	—	—	—	—	—	—	—	—	—	—	—	—	—	—	—
	Τουρκία	—	—	—	—	—	—	—	—	—	—	—	—	—	—	—	—	—	—
	Λοιπαὶ χῶραι	—	—	—	—	1	1 871	—	—	—	—	—	—	—	—	—	—	—	—
	Σύνολον	12	7 348	—	—	3	3 189	2	4 964	—	—	1	3 177	—	—	—	—	—	—
Καλαμῶν	Αἴγυπτος	—	—	—	—	—	—	—	—	—	—	—	—	—	—	—	—	—	—
	Βουλγαρία	1	278	—	—	—	—	—	—	—	—	—	—	—	—	—	—	—	—
	Γαλλία	4	2 153	4	2 366	2	1 267	1	549	—	—	—	—	—	—	—	—	—	—
	Γερμανία	—	—	—	—	2	2 978	1	1 771	—	—	—	—	—	—	—	—	8	12 238
	Ἡν. Πολιτεῖαι	2	4 824	—	—	1	2 242	—	—	—	—	—	—	—	—	—	—	—	—
	Ἰταλία	—	—	—	—	1	568	—	—	—	—	—	—	—	—	—	—	1	1 145
	Μεγ. Βρεττανία	1	1 695	7	983	12	13 049	18	8 468	—	—	—	—	—	—	—	—	—	—
	Ρουμανία	2	1 309	—	—	2	2 211	—	—	—	—	—	—	3	2 148	—	—	—	—
	Σερβοκροατοσλοβενία	1	324	—	—	—	—	—	—	—	—	—	—	—	—	—	—	—	—
	Τουρκία	—	—	—	—	—	—	—	—	—	—	—	—	—	—	—	—	—	—
	Λοιπαὶ χῶραι	3	4 462	1	368	7	12 674	—	—	—	—	—	—	—	—	—	—	—	—
	Σύνολον	14	15 045	12	3 717	27	34 989	20	10 788	—	—	—	—	3	2 148	—	—	9	13 383
Κερκύρας	Αἴγυπτος	—	—	—	—	—	—	—	—	—	—	—	—	—	—	—	—	—	—
	Γαλλία	—	—	—	—	—	—	—	—	—	—	—	—	—	—	—	—	—	—
	Γερμανία	—	—	—	—	—	—	—	—	—	—	—	—	—	—	—	—	3	3 850
	Ἡν. Πολιτεῖαι	4	12 035	—	—	1	1 934	—	—	—	—	—	—	—	—	—	—	—	—
	Ἰταλία	113	64 994	127	75 991	—	—	—	—	1	3 048	—	—	—	—	—	—	—	—
	Μεγ. Βρεττανία	1	1 555	—	—	11	14 148	—	—	—	—	—	—	—	—	—	—	—	—
	Σερβοκροατοσλοβενία	1	382	—	—	1	631	1	631	—	—	—	—	—	—	—	—	—	—
	Τουρκία	—	—	—	—	—	—	—	—	—	—	—	—	—	—	—	—	—	—
	Λοιπαὶ χῶραι	29	11 931	33	13 697	1	2 533	—	—	—	—	1	3 048	—	—	—	—	—	—
	Σύνολον	148	90 897	60	89 688	14	19 246	1	631	1	3 048	1	3 048	—	—	—	—	3	3 850

TABLEAU B. (Suite)

Mouvement de la navigation avec l'étranger (Internationale) du 1 Janvier - 31 Décembre 1929, par Ports et Pays de provenance et de destination.

Nombre, tonnage net et nationalité des navires chargés, entrés et sortis.

— Pavillons																		Pays de provenance et de destination	Ports
— Allemand		Ἰταλική — Italien				Ὁλλανδική — Néerlandais				Ρουμανική — Roumain				Λοιπαὶ σημαῖαι Autres pavillons					
Ἀπόπλοι Sorties		Κατάπλοι Entrées		Ἀπόπλοι Sorties		Κατάπλοι Entrées		Ἀπόπλοι Sorties		Κατάπλοι Entrées		Ἀπόπλοι Sorties		Κατάπλοι Entrées		Ἀπόπλοι Sorties			
Ἀριθμὸς Nombre	Χωρητικότης καθαρὰ εἰς κόρους Tonnage net	Ἀριθμὸς Nombre	Χωρητικότης καθαρὰ εἰς κόρους Tonnage net	Ἀριθμὸς Nombre	Χωρητικότης καθαρὰ εἰς κόρους Tonnage net	Ἀριθμὸς Nombre	Χωρητικότης καθαρὰ εἰς κόρους Tonnage net	Ἀριθμὸς Nombre	Χωρητικότης καθαρὰ εἰς κόρους Tonnage net	Ἀριθμὸς Nombre	Χωρητικότης καθαρὰ εἰς κόρους Tonnage net	Ἀριθμὸς Nombre	Χωρητικότης καθαρὰ εἰς κόρους Tonnage net	Ἀριθμὸς Nombre	Χωρητικότης καθαρὰ εἰς κόρους Tonnage net	Ἀριθμὸς Nombre	Χωρητικότης καθαρὰ εἰς κόρους Tonnage net		
—	—	4	6 470	—	—	—	—	—	—	—	—	—	—	8	7 864	—	—	Bulgarie	De Cavalla
4	5 337	—	—	—	—	—	—	2	2 109	—	—	—	—	—	—	—	—	Allemagne	
—	—	—	—	—	—	—	—	—	—	—	—	—	—	1	2 859	—	—	États-Unis	
—	—	—	—	—	—	—	—	—	—	—	—	—	—	—	—	1	578	Italie	
—	—	—	—	1	1 801	1	782	—	—	—	—	—	—	3	2 772	—	—	Roumanie	
—	—	—	—	—	—	—	—	—	—	—	—	—	—	—	—	—	—	Yougoslavie	
—	—	14	25 778	—	—	—	—	—	—	—	—	—	—	1	26	—	—	Turquie	
—	—	4	7 551	—	—	—	—	2	3 974	—	—	—	—	—	—	2	2 303	Autres pays	
4	**5 337**	**22**	**39 799**	**1**	**1 801**	**1**	**782**	**4**	**6 083**	—	—	—	—	**13**	**13 521**	**3**	**2 881**	Total	
—	—	1	1 658	10	16 649	—	—	—	—	—	—	—	—	—	—	—	—	Égypte	De Calamata
—	—	—	—	—	—	—	—	—	—	—	—	—	—	—	—	—	—	Bulgarie	
—	—	—	—	1	684	—	—	—	—	—	—	—	—	—	—	—	—	France	
18	24 322	—	—	—	—	—	—	—	—	—	—	—	—	—	—	—	—	Allemagne	
—	—	—	—	—	—	—	—	—	—	—	—	—	—	—	—	—	—	États-Unis	
—	—	17	20 236	45	34 175	—	—	—	—	—	—	—	—	1	868	3	2 019	Italie	
—	—	1	176	6	745	1	646	—	—	—	—	—	—	—	—	2	2 212	Gr. Bretagne	
—	—	—	—	—	—	—	—	—	—	—	—	—	—	—	—	—	—	Roumanie	
—	—	—	—	—	—	—	—	—	—	—	—	—	—	1	123	—	—	Yougoslavie	
—	—	2	1 994	—	—	—	—	—	—	—	—	—	—	—	—	—	—	Turquie	
1	1 120	1	78	7	10 387	16	20 267	1	874	—	—	—	—	1	861	1	1 385	Autres pays	
19	**25 442**	**22**	**24 142**	**69**	**62 640**	**17**	**20 913**	**1**	**874**	—	—	—	—	**3**	**1 852**	**6**	**5 616**	Total	
—	—	2	4 150	—	—	—	—	—	—	—	—	—	—	—	—	—	—	Égypte	De Corfou
—	—	2	3 194	2	3 083	—	—	—	—	—	—	—	—	—	—	—	—	France	
6	7 502	—	—	—	—	—	—	—	—	—	—	—	—	—	—	—	—	Allemagne	
—	—	—	—	—	—	—	—	—	—	—	—	—	—	1	4 259	—	—	États-Unis	
—	—	117	170 759	74	115 736	—	—	—	—	—	—	—	—	47	25 681	17	8 777	Italie	
—	—	—	—	—	—	—	—	—	—	—	—	—	—	—	—	—	—	Gr. Bretagne	
—	—	1	527	7	4 433	—	—	—	—	—	—	—	—	2	570	2	1 120	Yougoslavie	
—	—	—	—	—	—	—	—	—	—	—	—	—	—	1	110	—	—	Turquie	
—	—	3	4 905	17	11.634	—	—	—	—	—	—	—	—	2	4 291	2	656	Autres pays	
6	**7 502**	**125**	**183 535**	**100**	**134 886**	—	—	—	—	—	—	—	—	**53**	**34 911**	**21**	**10 553**	Total	

ΠΙΝΑΞ Β'. (Συνέχεια)

Ναυτιλιακὴ κίνησις μετὰ τοῦ ἐξωτερικοῦ (Διεθνὴς) ἀπὸ 1 Ἰανουαρίου - 31 Δεκεμβρίου 1929 κατὰ Λιμένας καὶ Ἐπικρατείας προελεύσεως καὶ κατευθύνσεως.

Ἀριθμός, καθαρὰ χωρητικότης καὶ ἐθνικότης τῶν καταπλευσάντων καὶ ἀποπλευσάντων ἐμφόρτων πλοίων.

Λιμένες	Χῶραι προελεύσεως καὶ προορισμοῦ	Σημαῖαι — Ἑλληνικὴ — Grec: Κατάπλοι Entrées: Ἀριθμὸς Nombre	Χωρητικότης καθαρὰ εἰς κόρους Tonnage net	Ἀπόπλοι Sorties: Ἀριθμὸς Nombre	Χωρητικότης καθαρὰ εἰς κόρους Tonnage net	Ἀγγλικὴ — Anglais: Κατάπλοι Entrées: Ἀριθμὸς Nombre	Χωρητικότης καθαρὰ εἰς κόρους Tonnage net	Ἀπόπλοι Sorties: Ἀριθμὸς Nombre	Χωρητικότης καθαρὰ εἰς κόρους Tonnage net	Ἀμερικανικὴ — Américain: Κατάπλοι Entrées: Ἀριθμὸς Nombre	Χωρητικότης καθαρὰ εἰς κόρους Tonnage net	Ἀπόπλοι Sorties: Ἀριθμὸς Nombre	Χωρητικότης καθαρὰ εἰς κόρους Tonnage net	Γαλλικὴ — Français: Κατάπλοι Entrées: Ἀριθμὸς Nombre	Χωρητικότης καθαρὰ εἰς κόρους Tonnage net	Ἀπόπλοι Sorties: Ἀριθμὸς Nombre	Χωρητικότης καθαρὰ εἰς κόρους Tonnage net	Γερμανικὴ — Κατάπλοι Entrées: Ἀριθμὸς Nombre	Χωρητικότης καθαρὰ εἰς κόρους Tonnage net
Μυτιλήνης	Αἴγυπτος	—	—	—	—	1	1 428	1	1 895	—	—	—	—	—	—	—	—	—	—
	Βουλγαρία	—	—	—	—	—	—	—	—	—	—	—	—	—	—	—	—	—	—
	Γαλλία	11	15 081	1	918	—	—	—	—	—	—	—	—	—	—	—	—	—	—
	Γερμανία	—	—	—	—	—	—	—	—	—	—	—	—	—	—	—	—	—	—
	Ἡν. Πολιτεῖαι	—	—	—	—	—	—	—	—	—	—	1	3 031	—	—	—	—	—	—
	Ἰταλία	—	—	—	—	—	—	—	—	—	—	—	—	—	—	—	—	—	—
	Μεγ. Βρεττανία	—	—	—	—	—	—	1	1 177	—	—	—	—	—	—	—	—	—	—
	Ρουμανία	6	4 927	—	—	—	—	2	3 434	—	—	—	—	1	276	1	276	—	—
	Σερβοκροατοσλοβενία	—	—	—	—	—	—	—	—	—	—	—	—	—	—	—	—	—	—
	Τουρκία	28	4 579	10	689	1	1 845	—	—	—	—	—	—	—	—	—	—	—	—
	Λοιπαὶ χῶραι	—	—	—	—	—	—	—	—	—	—	—	—	—	—	—	—	—	—
	Σύνολον	**45**	**24 587**	**11**	**1 607**	**2**	**3 273**	**4**	**6 506**	—	—	**1**	**3 031**	**1**	**276**	**1**	**276**	—	—
Πατρῶν	Γαλλία	12	8 981	17	19 379	3	1 977	2	1 371	—	—	—	—	—	—	—	—	—	—
	Γερμανία	—	—	—	—	—	—	6	10 765	—	—	—	—	—	—	—	—	11	15 397
	Ἡνωμ. Πολιτεῖαι	11	58 496	10	56 050	2	13 612	1	6 806	3	7 462	11	35 312	—	—	—	—	—	—
	Ἰταλία	1	352	—	—	—	—	3	3 449	—	—	—	—	—	—	—	—	—	—
	Μεγ. Βρεττανία	3	7 897	—	—	21	32 368	33	47 254	—	—	—	—	—	—	—	—	—	—
	Ρουμανία	1	359	1	562	—	—	—	—	—	—	—	—	—	—	—	—	—	—
	Σερβοκροατοσλοβενία	2	683	—	—	—	—	—	—	—	—	—	—	—	—	—	—	—	—
	Τουρκία	4	2 087	—	—	—	—	—	—	—	—	—	—	—	—	—	—	—	—
	Λοιπαὶ χῶραι	8	8 651	1	359	2	2 890	—	—	—	—	—	—	—	—	—	—	3	4 494
	Σύνολον	**42**	**87 506**	**29**	**76 350**	**28**	**50 847**	**45**	**69 645**	**3**	**7 462**	**11**	**35 312**	—	—	—	—	**14**	**19 891**
Πειραιῶς	Αἴγυπτος	101	101 436	75	84 847	62	136 180	63	118 813	—	—	—	—	2	10 738	2	6 797	—	—
	Βουλγαρία	23	7 389	3	1 181	—	—	—	—	—	—	—	—	—	—	—	—	—	—
	Γαλλία	50	87 034	48	84 139	20	51 507	16	47 952	—	—	—	—	54	161 742	57	174 503	—	—
	Γερμανία	—	—	—	—	8	16 295	—	—	—	—	—	—	—	—	—	—	54	76 173
	Ἡν. Πολιτεῖαι	17	46 537	—	—	13	124 580	5	23 258	35	112 949	7	22 499	16	82 746	11	52 303	2	14 849
	Ἰταλία	9	7 391	4	4 047	—	—	—	—	—	—	—	—	—	—	—	—	—	—
	Μεγ. Βρεττανία	69	128 936	1	80	62	125 346	1	2 224	—	—	—	—	—	—	—	—	1	1 065
	Ρουμανία	46	38 409	8	8 874	62	107 076	54	92 543	3	3 468	—	—	7	23 805	3	2 292	2	2 804
	Σερβοκροατοσλοβενία	27	14 140	5	4 408	1	549	—	—	—	—	—	—	—	—	—	—	—	—
	Τουρκία	96	58 601	8	14 504	7	10 524	3	13 535	2	4 230	—	—	22	56 507	17	56 689	—	—
	Λοιπαὶ χῶραι	205	184 328	117	75 524	27	70 275	10	28 364	5	7 741	—	—	34	109 201	26	82 367	6	9 986
	Σύνολον	**643**	**674 201**	**269**	**277 604**	**262**	**642 332**	**152**	**326 689**	**45**	**128.388**	**7**	**22 499**	**135**	**444 739**	**116**	**374 951**	**65**	**104 877**
Λοιποὶ Λιμένες	Αἴγυπτος	6	6 176	6	6 161	1	1 986	—	—	—	—	—	—	1	2 964	—	—	—	—
	Βουλγαρία	—	—	—	—	—	—	—	—	—	—	—	—	—	—	—	—	—	—
	Γαλλία	14	8 447	24	12 186	8	8 612	2	1 818	—	—	—	—	—	—	2	4 305	3	3 671
	Γερμανία	—	—	2	4 201	1	1 929	4	6 667	—	—	—	—	—	—	—	—	7	10 375
	Ἡν. Πολιτεῖαι	2	5 076	—	—	1	2 873	4	12 369	—	—	4	12 332	—	—	—	—	—	—
	Ἰταλία	9	9 806	3	1 170	—	—	—	—	—	—	—	—	—	—	—	—	—	—
	Μεγ. Βρεττανία	11	21 100	2	245	4	8 758	32	49 535	—	—	—	—	—	—	—	—	—	—
	Ρουμανία	17	12 875	9	7 083	7	4 842	1	718	—	—	—	—	3	1 756	—	—	—	—
	Σερβοκροατοσλοβενία	1	1 069	—	—	—	—	—	—	—	—	—	—	—	—	—	—	—	—
	Τουρκία	35	3 342	3	2 463	3	2 736	6	10 073	—	—	—	—	—	—	—	—	—	—
	Λοιπαὶ χῶραι	12	5 923	14	15 345	5	6 216	7	15 074	—	—	—	—	—	—	—	—	1	1 369
	Σύνολον	**107**	**73 814**	**63**	**48 854**	**30**	**37 952**	**56**	**96 254**	—	—	**4**	**12 332**	**4**	**4 720**	**2**	**4 305**	**11**	**15 415**

TABLEAU B. (Suite)

Mouvement de la navigation avec l'étranger (Internationale) du 1 Janvier - 31 Décembre 1929 par Ports et Pays de provenance et de destination.

Nombre, tonnage net et nationalité des navires chargés, entrés et sortis.

— Pavillons																			
—Allemand		Ἰταλική — Italien				Ὁλλανδική — Néerlandais				Ρουμανική — Roumain				Λοιπαὶ σημαῖαι Autres pavillons				Pays de provenance et de destination	Ports
Ἀπόπλοι Sorties		Κατάπλοι Entrées		Ἀπόπλοι Sorties		Κατάπλοι Entrées		Ἀπόπλοι Sorties		Κατάπλοι Entrées		Ἀπόπλοι Sorties		Κατάπλοι Entrées		Ἀπόπλοι Sorties			
Ἀριθμὸς Nombre	Χωρητικότης καθαρὰ εἰς κόρους Tonnage net	Ἀριθμὸς Nombre	Χωρητικότης καθαρὰ εἰς κόρους Tonnage net	Ἀριθμὸς Nombre	Χωρητικότης καθαρὰ εἰς κόρους Tonnage net	Ἀριθμὸς Nombre	Χωρητικότης καθαρὰ εἰς κόρους Tonnage net	Ἀριθμὸς Nombre	Χωρητικότης καθαρὰ εἰς κόρους Tonnage net	Ἀριθμὸς Nombre	Χωρητικότης καθαρὰ εἰς κόρους Tonnage net	Ἀριθμὸς Nombre	Χωρητικότης καθαρὰ εἰς κόρους Tonnage net	Ἀριθμὸς Nombre	Χωρητικότης καθαρὰ εἰς κόρους Tonnage net	Ἀριθμὸς Nombre	Χωρητικότης καθαρὰ εἰς κόρους Tonnage net		
—	—	—	—	—	—	—	—	—	—	—	—	—	—	—	—	—	—	Égypte	De Mytilène
—	—	—	—	1	1 668	—	—	—	—	—	—	—	—	4	4 387	26	26 399	Bulgarie	
—	—	—	—	1	886	—	—	—	—	—	—	—	—	—	—	—	—	France	
—	—	—	—	1	1 324	—	—	—	—	—	—	—	—	—	—	—	—	Allemagne	
—	—	—	—	—	—	—	—	—	—	—	—	—	—	—	—	—	—	États - Unis	
—	—	15	26 422	28	39 708	—	—	—	—	—	—	—	—	—	—	—	—	Italie	
—	—	—	—	—	—	—	—	—	—	—	—	—	—	—	—	—	—	Gr. Bretagne	
—	—	—	—	12	23 536	—	—	—	—	—	—	—	—	2	790	—	—	Roumanie	
—	—	—	—	—	—	—	—	—	—	—	—	—	—	2	2 324	—	—	Yougoslavie	
—	—	1	416	15	30 303	—	—	—	—	—	—	—	—	3	442	3	919	Turquie	
—	—	—	—	—	—	—	—	—	—	—	—	—	—	—	—	1	886	Autres pays	
—	—	**16**	**26 838**	**58**	**97 425**	—	—	—	—	—	—	—	—	**11**	**7 943**	**30**	**28 204**	Total	
—	—	22	25 030	8	7 775	—	—	—	—	—	—	—	—	1	685	—	—	France	De Patras
15	19 040	—	—	—	—	—	—	4	4 936	—	—	—	—	1	1 705	—	—	Allemagne	
—	—	10	122 580	16	191 023	—	—	—	—	—	—	—	—	1	5 054	—	—	États - Unis	
—	—	107	346 063	39	167 577	5	4 603	—	—	—	—	—	—	38	31 146	16	8 390	Italie	
—	—	—	—	—	—	—	—	—	—	—	—	—	—	1	1 097	9	9 194	Gr. Bretagne	
—	—	—	—	—	—	—	—	—	—	—	—	—	—	1	340	—	—	Roumanie	
—	—	30	13 373	—	—	—	—	—	—	—	—	—	—	33	7 635	1	602	Yougoslavie	
—	—	—	—	—	—	—	—	—	—	—	—	—	—	1	702	—	—	Turquie	
—	—	4	12 479	6	29 520	8	7 505	4	8 204	—	—	—	—	10	11 807	2	1 929	Autres pays	
15	**19 040**	**173**	**519 525**	**69**	**395 895**	**13**	**12 108**	**8**	**13 140**	—	—	—	—	**87**	**60 171**	**28**	**20 115**	Total	
—	—	51	103 297	13	26 511	—	—	—	—	35	46 424	34	45 320	7	7 245	2	5 366	Égypte	De Pirée
—	—	1	1 934	1	1 668	—	—	—	—	—	—	—	—	12	12 691	3	3 634	Bulgarie	
—	—	6	9 639	22	60 496	—	—	—	—	—	—	—	—	—	—	—	—	France	
8	12 644	—	—	—	—	—	—	5	5 613	—	—	—	—	2	3 312	1	819	Allemagne	
—	—	4	21 412	1	2 993	1	15 056	—	—	—	—	—	—	—	—	1	2 659	États - Unis	
—	—	125	308 922	155	343 717	—	—	—	—	—	—	—	—	7	4 117	5	8 413	Italie	
4	4 484	3	4 530	—	—	1	1 990	—	—	2	2 902	—	—	16	27 808	3	13 069	Gr. Bretagne	
1	1 287	6	14 485	1	2 235	1	2 151	—	—	35	46 370	33	44 044	8	6 458	4	4 316	Roumanie	
—	—	6	875	—	—	—	—	—	—	—	—	—	—	1	837	2	3 031	Yougoslavie	
2	2 265	83	217 928	84	251 961	2	2 346	—	—	—	—	—	—	27	26 525	2	150	Turquie	
1	1 312	92	181 630	80	123 989	8	11 110	2	2 973	—	—	—	—	160	215 181	49	84 346	Autres pays	
16	**21 992**	**377**	**864 652**	**357**	**818 570**	**13**	**32 653**	**7**	**8 586**	**72**	**95 696**	**67**	**89 364**	**240**	**304 174**	**72**	**125 794**	Total	
—	—	24	44 102	25	46 841	—	—	—	—	—	—	—	—	5	7 272	2	3 348	Égypte	Autres Ports
—	—	—	—	—	—	—	—	—	—	—	—	—	—	4	4 848	—	—	Bulgarie	
—	—	7	6 319	19	15 547	—	—	—	—	—	—	—	—	—	—	1	613	France	
13	16 980	—	—	—	—	—	—	4	5 360	—	—	—	—	—	—	8	3 975	Allemagne	
—	—	—	—	9	23 661	—	—	—	—	—	—	—	—	—	—	—	—	États - Unis	
—	—	71	90 468	40	43 843	1	873	—	—	—	—	—	—	12	5 803	6	5 267	Italie	
6	6 623	—	—	3	5 130	—	—	2	1 541	—	—	—	—	2	3 728	3	2 568	Gr. Bretagne	
—	—	—	—	—	—	—	—	—	—	—	—	—	—	2	744	4	7 024	Roumanie	
—	—	8	4 368	—	—	—	—	—	—	—	—	—	—	6	2 588	—	—	Yougoslavie	
1	1 022	8	8 790	3	2 548	1	2 982	1	1 079	—	—	—	—	91	73 637	30	21 241	Turquie	
12	14 932	10	4 464	24	17 897	2	2 635	30	45 785	—	—	—	—	14	19 953	5	6 179	Autres pays	
32	**39 557**	**128**	**158 511**	**123**	**155 467**	**4**	**6 490**	**37**	**53 765**	—	—	—	—	**136**	**118 573**	**54**	**50 215**	Total	

ΕΘΝΙΚΗ ΣΤΑΤΙΣΤΙΚΗ
ΥΠΗΡΕΣΙΑ ΕΛΛΑΔΟΣ

ΑΛΦΑΒΗΤΙΚΟΣ ΠΙΝΑΞ ΕΜΠΟΡΕΥΜΑΤΩΝ

Α'. ΕΙΣΑΓΩΓΗ

ΕΜΠΟΡΕΥΜΑΤΑ	Σελίς
Α	
Ἀγελάδες	31
Ἄγκιστρα	45
Ἀεροθάλαμοι	68
Ἀθλητισμοῦ ἀντικείμενα	67
Ἀθύρματα	67
Αἰγοπρόβατα	31
Αἰθέρια ἔλαια	57
Ἀκατέργαστα δέρματα	41
Ἀκατέργαστος σίδηρος εἰς πλάκας ἢ εἰς ὄγκους	44
Ἀκατέργαστος σίδηρος ἐλατὸς ἢ ἑλκυστὸς	44
Ἀλεξῆλια	70
Ἀλεξηλίων σκελετοί	70
Ἀλεξιβρόχια	70
Ἀλεξιβροχίων σκελετοί	70
Ἀλευκαστα ὑφάσματα ἐκ βάμβακος	63
Ἄλευρα ἐκ λοιπῶν δημητρ. καρπῶν	34
Ἄλευρα ἐκ σίτου	34
Ἄλευρον γαλακτοῦχον	32
Ἁλιευτικῆς προϊόντα	31
Ἀλληλογραφίας χάρτης	59
Ἀλοιφαί	56
Ἀλουμίνιον	50
Ἀλύσεις	45
Ἀλυσίδια	45
Ἅμαξαι αὐτοκίνητοι	68
Ἅμαξαι κινούμεναι διὰ ζωϊκῆς ἕλξεως	67
Ἄμυλον (νισεστὲς)	36
Ἀμυλοσάκχαρον	40
Ἄνθη τεχνητὰ	67
Ἀνθρακασβέστιον (ἀσετυλίνη)	56
Ἀνθρακικὸν κάλιον (πότασσα)	54
Ἀνθρακικὸν νάτριον (σόδα)	54
Ἄνθραξ θειοῦχος	55
Ἀντικείμενα ἀθλητισμοῦ	67
Ἀντικείμενα ἐκ κοραλλίου	70
Ἀντικείμενα ἐκ κυτταρινοειδοῦς, ὀστοῦ, κέρατος, τυρίνης κλπ	70
Ἀντικείμενα ἐκ πορσελάνης	53
Ἀντικείμενα ἐξ ἐλεφαντοστοῦ, μαργαρικόγχης κλπ.	70
Ἀντικείμενα ἐξ ἠλέκτρου καὶ σηπίου	70
Ἀντικείμενα ἐξ ὑάλου	54
Ἀντικείμενα φαβεντιανὰ	53
Ἀντιμόνιον	49
Ἀντλίαι	48
Ἀπεστειρωμένον γάλα	32
Ἀπῖται οἶνοι	39
Ἀποικιακὰ	36
Ἀπομιμήσεις δέρματος	67
Ἀπόσταγμα οἴνου	39
Ἀποστάγματα	57
Ἀραβόσιτος	33
Ἀραχιδῶν σπέρματα (ψευδοφιστικα)	37
Ἀρβῦλαι	41
Ἀργίλλιον (ἀλουμίνιον)	50
Ἀργιλλίου εἴδη	51
Ἄργυρος	51
Ἀργύρου (ἐξ) εἴδη	51
Ἀργύρου (ἐξ) νομίσματα	51
Ἀριθμητικαὶ μηχαναί	52
Ἀρώματα	57
Ἀρωματικαὶ πούδραι	57
Ἄσβεστος χλωριοῦχος	55
Ἀσετυλίνη (ἀνθρακασβέστιον)	56
Ἀσφαλείας πυξίδες	47
Ἀσφαλτος	43
Ἀτμολέβητες	47
Ἀτμολεβήτων τεμάχια καὶ μέρη	49
Αὐλοὶ ἐκ σιδήρου	45
Αὐτοκίνητα ποδήλατα μετὰ πλαγίου κιβωτίου	68
Αὐτοκίνητοι ἅμαξαι	68
Αὐτοκινήτων βάσεις μετὰ ἢ ἄνευ κινητῆρος	68
Αὐτοκινήτων ἐξαρτήματα	68
Β	
Βαζελίνη	57
Βακαλάος (γάδος)	33
Βακτηρίαι	69
Βάλανοι κακάου	40
Βαμβακέλαιον	38
Βαμβακηρὰ κλινοσκεπάσματα	64
Βαμβακηραὶ ὀρναλλίδες	64
Βάμβακος (ἐκ) ἐνδύματα	64
Βάμβακος (ἐκ) ἐσώρουχα καὶ ἐρραιμένα εἴδη	64
Βάμβακος (ἐκ) κλωσταί	63
Βάμβακος (ἐκ) νήματα	62
Βάμβακος (ἐκ) ὑφάσματα ἀλεύκαστα	63
Βάμβακος (ἐκ) ὑφάσματα δικτυωτά	63
Βάμβακος (ἐκ) ὑφάσματα λελευκασμένα	63
Βάμβακος (ἐκ) ὑφάσματα νηματοβαφῆ ἢ βεβαιμμένα	63
Βάμβακος (ἐκ) ὑφάσματα τυπωτὰ	63
Βάμβακος (ἐκ) φέλπαι καὶ χουδωτὰ	64
Βαμβακόσπορος	37
Βάμβαξ ἐκκοκκισμένας	62
Βάμβαξ σύσπορος	62
Βάμβαξ ὑδρόφιλος	57
Βαρέλια ξύλινα	42
Βαρελοποιΐας ξυλεία	42
Βάσεις αὐτοκινήτων μετὰ ἢ ἄνευ κινητῆρος	68
Βαφικαὶ ὕλαι	58
Βαφικῆς χρώματα καὶ προϊόντα	57
Βεβαιμμένα ὑφάσματα ἢ νηματοβαφῆ	63
Βελόναι	45
Βελοῦδα	65
Βενζίνη	44
Βερνίκια	58
Βιβλία ἔντυπα	60
Βιομηχανίας σιδηρουργικῆς τεχνουργήματα	44
Βόες	31
Βούβαλοι	31
Βοῦτυρον	32
Βρώμη	34
Βύνη (πεφρυγμένη κριθή)	34
Γ	
Γάδος (βακαλάος)	33
Γαιάνθρακες	43
Γάλα ἀπεστειρωμένον	32
Γάλα συμπεπυκνωμένον	32
Γαλακτοῦχον ἄλευρον	32
Γαρύφαλλα (μοσχοκάρφια)	36
Γεώμηλα	36
Γεωργικὰ μηχανήματα καὶ ἐργαλεῖα	48
Γεωργικὰ προϊόντα	33
Γλυκερίνη	55
Γλυκίσματα	40
Γουταπέρκα	60
Γουταπέρκης (ἐκ) σωλῆνες	60
Γουταπέρκης (ἐκ) ὑφάσματα καὶ εἴδη	60
Γραφῆς χάρτης	59
Γραφίδες (κονδυλοφόροι) μελανηφόροι καὶ μολυβδοφόροι	70
Γραφίδες (πένναι)	45
Γραφομηχαναί	52
Γύψος	43
Δ	
Δασικὰ προϊόντα	41
Δέρματα	41
Δέρματα ἀκατέργαστα	41
Δέρματα κατεργασμένα	41
Δέρματος ἀπομιμήσεις	67
Δέρματος (ἐκ) εἴδη	41
Δέρματος (ἐκ) ἱμάντες μηχανῶν	41
Δέρματος (ἐκ) πιλόγυροι	67
Δέρματος (ἐκ) χειρόκτια	41
Δεψικαὶ ὕλαι	58
Δεψικῆς χρώματα καὶ προϊόντα	57
Δημητριακοὶ καρποί	34
Δημητριακῶν καρπῶν (ἐκ) ἄλευρα	34
Διάφορα	69
Δικτυωτὰ ὑφάσματα ἐκ βάμβακος	63
Δικτυωτὰ ὑφάσματα ἐκ λίνου, καννάβεως, ἰούτης	62
Δικτυωτὰ ὑφάσματα μεταξωτὰ	66
Δίσκοι	46
Δυναμὼ	48
Ε	
Ἐγερτήρια ὡρολόγια	53
Ἐδώδιμα λίπη	32
Εἴδη ἐκ βάμβακος ἐρραμμένα	64
Εἴδη ἐκ δέρματος	41
Εἴδη ἐκ καουτσοὺκ καὶ γουταπέρκης	60
Εἴδη ἐκ κασσιτέρου	49
Εἴδη ἐκ λευκοχρύσου	51
Εἴδη ἐκ μολύβδου	49
Εἴδη ἐκ νικελίου	50
Εἴδη ἐκ ξύλων	41
Εἴδη ἐκ χαλκοῦ	50
Εἴδη ἐκ χάρτου	58
Εἴδη ἐκ χρυσοῦ	51
Εἴδη ἐκ ψευδαργύρου	50
Εἴδη ἐξ ἀργιλλίου	51
Εἴδη ἐξ ἀργύρου	51
Εἴδη ἐξ ὑφασμάτων	61
Εἴδη κεραμευτικῆς οἰκοδομικῆς χρήσεως	53
Εἴδη μετάλλων	44
Εἴδη ναυπηγίας	69
Εἴδη οἰσυοπλοκίας (καλαθοπλεκτικῆς)	43
Εἴδη πήλινα	53
Εἴδη πιλοποιΐας	67
Ἐκκοκκισμένος βάμβαξ	62
Ἐκκρεμῆ ὡρολόγια τραπέζης, τοίχου κλπ.	53
Ἐκοηκτικαὶ ὕλαι	69
Ἔλαια	37
Ἔλαια αἰθέρια	57
Ἔλαια ὀρυκτὰ	44
Ἔλαια φαρμακευτικὰ	56
Ἐλαισμαργαρίνη	32
Ἔλαιον κοκκοφοινίκων καὶ φοινίκων	38
Ἐλαιοπυρῆνες	37
Ἐλαιώδεις καρποί	37
Ἐλαιώδη σπέρματα	37
Ἐλάσματα ἐκ χαλκοῦ	50
Ἐλατὸς σίδηρος	44
Ἐλεφαντοστοῦ (ἐξ) ἀντικείμενα	70
Ἕλικες	45
Ἕλικες ἐκ χαλκοῦ	50
Ἑλκυστὸς σίδηρος	44
Ἐμβάδες	41
Ἐνδύματα ἐκ βάμβακος	64
Ἐνδύματα ἐκ λίνου, καννάβεως, ἰούτης	62
Ἐνδύματα ἐκ μετάξης	66
Ἐνδύματα ἕτοιμα μάλλινα	66
Ἔντυπα βιβλία	60
Ἐξακοντιστικὰ ὅπλα	69
Ἐξαρτήματα αὐτοκινήτων, ποδηλάτων κλπ.	68
Ἐπίκλειθρα	46
Ἐπίπλα	42
Ἐπιπλοποιΐας ξυλεία	42
Ἐπίπλων σιδηρικά	45
Ἐπιστημονικὰ ὄργανα	51
Ἐπίσωτρα ἐκ καουτσοὺκ	68
Ἐργαλεῖα γεωργικὰ	48
Ἐργαλεῖα φορητὰ ἐργατῶν καὶ τεχνιτῶν	44
Ἐρέβινθοι	35
Ἔρια	64
Ἐρίου (ἐξ) βελοῦδα καὶ πλοῦσαι	65
Ἐρίου (ἐξ) νήματα καὶ κλωσταί	65
Ἐρίου (ἐξ) τάπητες	66
Ἐρραμμένα εἴδη	64
Ἐσώρουχα ἐκ βάμβακος	64
Ἐσώρουχα πλεκτὰ (φλανέλλαι κλπ.)	65
Ἕτοιμα ἐνδύματα ἐκ μετάξης	66
Ἕτοιμα ἐνδύματα μάλλινα	66
Ἐφημερίδων χάρτης κοινὸς	59
Ἔφημα (πετμέζι)	40
Ζ	
Ζάκχαρις	39
Ζακχάρεως ὕλης (μελάσσα)	40
Ζαχαροπλαστικῆς προϊόντα	39
Ζυγοί	47
Ζῦθος	39
Ζωϊκαὶ χρωστικαὶ οὐσίαι	57
Ζωϊκῶν ἰνῶν (ἐκ) πῖλοι	67
Ζωοκομίας προϊόντα	31
Η	
Ἡδύποτα	39
Ἠλεκτρικοὶ κινητῆρες	48
Ἠλεκτρικοὶ λαμπτῆρες	47
Ἠλέκτρου (ἐξ) ἀντικείμενα	70
Ἥλοι	45
Ἥλοι ἐκ χαλκοῦ	50
Ἡμίονοι	31
Θ	
Θειϊκὸς σίδηρος	55
Θειϊκὸς χαλκὸς	55
Θεῖον ἐν γένει	53
Θειοῦχος ἄνθραξ	54
Θησαυροφυλάκια	47
Θρυαλλίδες βαμβακηραί	64
Θυλακίου ὡρολόγια	52
Θυρῶν σιδηρικά	45
Ι	
Ἰλὺς ζακχάρεως (μελάσσα)	40
Ἱμάντες μηχανῶν ἐκ δέρματος	41
Ἱμάντες μηχανῶν ἐκ πάσης κλωστικῆς ὕλης	64
Ἴνες κλωστικαί	61
Ἰνῶν ζωϊκῶν (ἐξ) πῖλοι	67
Ἰούτη	61
Ἰούτης (ἐξ) ἐνδύματα	62
Ἰούτης (ἐξ) κλινοσκεπάσματα	62
Ἰούτης (ἐξ) κλωσταί	62
Ἰούτης (ἐξ) νήματα	61
Ἰούτης (ἐξ) ὑφάσματα	62
Ἰούτης (ἐξ) ὑφάσματα δικτυωτὰ	62
Ἵπποι	31
Ἰχθύες μὴ νωποί	33
Κ	
Κακάον εἰς βαλάνους	40
Κακάον εἰς κόνιν, εἰς τύπους, εἰς πλάκας	40
Καλαθοπλεκτικῆς (οἰσυοπλοκίας) εἴδη	43
Κάλιον ἀνθρακικὸν (πότασσα)	54
Κάλιον νιτρικὸν	55
Καλίου ὑδροξείδιον (καυστικὴ πότασσα)	54
Κάλυκες φυσιγγίων	69
Καλῴδια μετάλλινα	45
Καννάβεως (ἐκ) ἐνδύματα	62
Καννάβεως (ἐκ) κλινοσκεπάσματα	62
Καννάβεως (ἐκ) κλωσταί	62
Καννάβεως (ἐκ) νήματα	61
Καννάβεως (ἐκ) ὑφάσματα	62
Καννάβεως (ἐκ) ὑφάσματα δικτυωτὰ	62
Κάνναβις	61
Καννέλλα (κινάμωμον)	36
Καουτσοὺκ	60
Καουτσοὺκ (ἐκ) ἐπίσωτρα	68
Καουτσοὺκ (ἐκ) σωλῆνες	60
Καουτσοὺκ (ἐκ) ὑφάσματα	60
Καραμέλλαι	40
Καρποὶ δημητριακοί	34
Καρποὶ ἐλαιώδεις	37
Καρποὶ τεχνητοί	67
Καρπῶν (ἐκ) οἶνοι	39
Κάρυα κοκκοφοινίκων	37
Καρφίδες	45
Κασσίτερος	49
Κασσιτέρου (ἐκ) εἴδη	49
Κατειργασμένα δέρματα	41
Κάτοπτρα ἐν γένει	54
Κατόπτρων ὑαλοπίνακες	53
Καυσόξυλα	41
Καυστικὴ πότασσα (ὑδροξείδιον καλίου)	54
Καυστικὴ σόδα (ὑδροξείδιον νατρίου)	54
Καφὲς	37
Κεραμευτικῆς εἴδη οἰκοδομικῆς χρήσεως	53
Κεραμευτικῆς προϊόντα	53
Κέρατος (ἐκ) ἀντικείμενα	70
Κέχρος	33
Κηπουρικῆς προϊόντα	36
Κηρία ἐκ στεατίνης καὶ παραφίνης	38
Κηροζίνη	38
Κηρὸς μελισσῶν εἰς λαμπάδας	38
Κηρὸς μελισσῶν εἰς πλάκας	38
Κηρώδεις ὕλαι	37
Κηρωτὰ (μουσαμάδες)	60
Κηρωτὰ ὑποστρώσεως	61
Κινάμωμον (καννέλλα)	36
Κινηματογραφικαὶ συσκευαί	52
Κινηματογραφικαὶ ταινίαι	60
Κινητῆρες ἠλεκτρικοί	48
Κινητήριοι μηχαναί (δι' ἀτμοῦ, πετρελαίου, βενζίνης κλπ.)	47
Κινίνη	56
Κλεῖδες	46
Κλεῖθρα	46
Κλῖναι	47
Κλινοσκεπάσματα βαμβακηρὰ	64
Κλινοσκεπάσματα ἐκ λίνου, καννάβεως, ἰούτης	62
Κλινοσκεπάσματα μάλλινα	65
Κλωσταὶ ἐκ βάμβακος	63

ΕΜΠΟΡΕΥΜΑΤΑ	Σελίς
Κλωσταὶ ἐκ λίνου, καννάβεως, ἰ-ούτης	62
Κλωσταὶ ἐξ ἐρίου	65
Κλωστικαὶ ἶνες	61
Κοκκοφοινίκων ἔλαιον	38
Κοκκοφοινίκων κάρυα	37
Κόλλαι ἐν γένει	56
Κομβία	69
Κομφέτα	40
Κονδυλομάχαιρα	46
Κονδυλοφόροι (γραφίδες), μελανηφόροι ἢ μολυβδοφόροι	70
Κοραλλίου (ἐκ) ἀντικείμενα	70
Κορδόνια δι' ὑποδήματα	64
Κοσμήματα τυπογραφικά	49
Κοχλίαι ἐκ χαλκοῦ	50
Κοχλιάρια	46
Κράματα χαλκοῦ εἰς ὄγκους, εἰς χελώνας	50
Κράματα χαλκοῦ εἰς φύλλα, ἐλάσματα κλπ.	50
Κραμάτων χαλκοῦ (ἐκ) σωλῆνες	50
Κρέατα νωπά	31
Κρέατα παρεσκευασμένα	31
Κριθή	34
Κριθὴ πεφρυγμένη (βύνη)	34
Κύαμοι	35
Κυτία (πυξίδες)	59
Κυτταρινοειδοῦς (ἐκ) ἀντικείμενα	70
Λ	
Λάθυρος (φάβα)	35
Λάμπαι	47
Λαμπτῆρες ἠλεκτρικοί	47
Λαχανικὰ νωπά	36
Λελευκασμένα ὑφάσματα ἐκ βάμβακος	63
Λεμόνια	36
Λευκόχρυσος	51
Λευκοχρύσου (ἐκ) εἴδη	51
Λιθογραφήματα	60
Λινέλαιον	38
Λίνον	61
Λίνου (ἐκ) ἐνδύματα	62
Λίνου (ἐκ) κλινοσκεπάσματα	62
Λίνου (ἐκ) κλωσταί	62
Λίνου (ἐκ) νήματα	61
Λίνου (ἐκ) ὑφάσματα	62
Λίνου (ἐκ) ὑφάσματα δικτυωτά	62
Λιπάσματα χημικά	56
Λίπη ἐδώδιμα	32
Λίπη ὀρυκτά	44
Λίπος μὴ ἐδώδιμον	32
Μ	
Μάλλινα ἐνδύματα ἕτοιμα	66
Μάλλινα κλινοσκεπάσματα	65
Μάλλινα περιπόδια	65
Μάλλινα πλεκτά	65
Μάλλιναι περικνημίδες καὶ περιπόδια	65
Μαλλινοβάμβακα περιπόδια	65
Μαλλινοβάμβακοι περικνημίδες καὶ περιπόδια	65
Μαργαρίνη	32
Μαργαροκόγχης (ἐκ) ἀντικείμενα	70
Μαρμελάδαι	40
Μάχαιραι	46
Μελάναι	56
Μελανηφόροι γραφίδες ἢ μολυβδοφόροι (κονδυλοφόροι)	70
Μέλαν πέπερι	37
Μελάσσα (ἰλὺς σακχάρεως)	40
Μελισσῶν κηρὸς εἰς λαμπάδας	38
Μελισσῶν κηρὸς εἰς πλάκας	38
Μέρη καὶ τεμάχια μηχανημάτων, μηχανῶν ἢ ἀτμολεβήτων	49
Μέταλλα καὶ εἴδη μετάλλων	44
Μεταλλικὰ χρώματα	58
Μεταλλικὸς ὑδράργυρος	51
Μετάλλινα καλῴδια ἐν γένει	45
Μετάλλινα σύρματα	45
Μετάλλινα σχοινία	45
Μεταλλίνων συρμάτων (ἐκ) τεχνουργήματα	45
Μετάλλων εἴδη	44
Μέταξα	66
Μέταξα τεχνητή	66
Μεταξης (ἐκ) ἐνδύματα ἕτοιμα	66
Μεταξωτὰ βελοῦδα	66
Μεταξωτὰ περιπόδια	66
Μεταξωτὰ ὑφάσματα δικτυωτὰ	66
Μεταξωτὰ ὑφάσματα ἐν γένει	66
Μεταξωταὶ περικνημίδες καὶ περιπόδια	66
Μεταξωταὶ πλοῦσαι	66
Μεταφορικὰ ὄργανα	67
Μεταχειρισμένοι ἢ καινουργεῖς σάκκοι	62
Μηλῖται οἶνοι	39
Μηλωταί	41
Μηχαναὶ ἀριθμητικαί	52
Μηχαναὶ δι' οἰκιακὰς βιομηχανίας	48
Μηχαναὶ κινητῆριοι (δι' ἀτμοῦ βενζίνης, πετρελαίου κλπ.)	47
Μηχαναὶ ρυμουλκοί	48
Μηχανήματα γεωργικά	48
Μηχανήματα οἰκιακῆς οἰκονομίας	49
Μηχανημάτων μέρη	49
Μηχανῶν ἱμάντες ἐκ δέρματος	41
Μηχανῶν ἱμάντες ἐκ πάσης κλωστικῆς ὕλης	64
Μηχανῶν μέρη	49
Μολυβδοκόνδυλα	70
Μόλυβδος	49
Μολύβδου (ἐκ) εἴδη	49
Μολυβδοφόροι γραφίδες ἢ μελανηφόροι (κονδυλοφόροι)	70
Μορφαὶ φαρμακευτικαί	57
Μόσχοι	31
Μοσχοκάρυα (καρύφαλλα)	36
Μουσαμάδες (κηρωτά)	60
Μουσικὰ ὄργανα	51
Μουσικὰ ὄργανα ἐν γένει	52
Μπιζέλια (πίσα)	35
Μυραλοιφαὶ (πομάδαι)	57
Ν	
Νάτριον ἀνθρακικὸν (σόδα)	54
Νάτριον νιτρικὸν (νίτρον Χιλῆς)	55
Νατρίου ὑδροξείδιον (καυστικὴ σόδα)	54
Ναυπηγίας εἴδη	69
Ναυπηγίας προϊόντα	69
Ναυπηγίας ὑλικά	69
Ναυπηγικὴ ξυλεία	69
Νάφθα	43
Ναφθαλίνη	55
Νήματα ἐκ βάμβακος	62
Νήματα ἐκ λίνου, καννάβεως καὶ ἰούτης	61
Νήματα καὶ κλωσταὶ ἐξ ἐρίου	65
Νηματοβαφῆ ἢ βεβαμμένα ὑφάσματα ἐκ βάμβακος	63
Νικέλιον	50
Νικελίου (ἐκ) εἴδη	50
Νισεστὲς (ἄμυλον)	36
Νιτρικὸν κάλιον	55
Νιτρικὸν νάτριον (νίτρον Χιλῆς)	55
Νίτρον Χιλῆς (νιτρικὸν νάτριον)	55
Νομίσματα ἐκ χρυσοῦ	51
Νομίσματα ἐξ ἀργύρου	51
Νωπὰ κρέατα	31
Νωπὰ λαχανικά	36
Ξ	
Ξηρὰ πίσσα ἢ ὑγρὰ	48
Ξυλάνθρακες	41
Ξυλεία βαρελοποιΐας	42
Ξυλεία ἐπιπλοποιΐας	42
Ξυλεία ναυπηγική	69
Ξυλεία οἰκοδομική	42
Ξύλινα βαρέλια	42
Ξύλων (ἐκ) εἴδη	41
Ξυράφια	46
Ο	
Οἰκιακῆς οἰκονομίας μηχανήματα συσκευαὶ καὶ σκεύη	49
Οἰκοδομικῆς ξυλεία	42
Οἰκοδομικῆς χρήσεως εἴδη κεραμευτικῆς	53
Οἶνοι ἀπῖται	39
Οἶνοι ἐκ καρπῶν	39
Οἶνοι ἐκ σταφυλῆς	39
Οἶνοι μηλῖται	39
Οἶνοι ὀρεκτικοί	39
Οἶνοι φαρμακευτικοί	39
Οἰνόπνευμα	39
Οἰνοπνευματώδη ποτά	39
Οἴνου ἀπόσταγμα	39
Οἰσυοπλοκίαις εἴδη	43
Ὁλομάλλινα ὑφάσματα	65
Ὄνοι	31
Ὀξὺ τρυγικὸν	54
Ὅπλα	69
Ὅπλα ἐξακοντιστικά	69
Ὀπωροσάκχαρον	40
Ὄργανα ἐπιστημονικά	51
Ὄργανα μεταφορικά	67
Ὄργανα μουσικά	51
Ὄργανα μουσικὰ ἐν γένει	52
Ὄργανα καὶ συσκευαὶ ἐφαρμογῆς τοῦ ἠλεκτρισμοῦ	52
Ὄργανα φωτισμοῦ	47
Ὀρυζα ἐν γένει	35
Ὀρυκτά	43
Ὀρυκτὰ χρώματα	58
Ὀρυκτὰ λίπη καὶ ἔλαια	44
Ὄσπρια	35
Ὀστοῦ (ἐξ) ἀντικείμενα	70
Οὐσίαι χρωστικαί	57
Π	
Παίγνια καὶ ἀθύρματα	67
Παραθύρων σιδηρικά	45
Παραφίνη	38
Παραφίνης (ἐκ) κηρία	38
Παρεσκευασμένα κρέατα	31
Παρεσκευασμένα ὀρυκτὰ χρώματα	58
Πάσται (φυράματα)	36
Πέγναι (γραφίδες)	45
Πέπερι μέλαν	37
Περικνημίδες καὶ περιπόδια	63
Περικνημίδες καὶ περιπόδια μάλλινα ἢ μαλλινοβάμβακα	65
Περικνημίδες καὶ περιπόδια μεταξωτὰ	66
Περιπόδια καὶ περικνημίδες	63
Περιπόδια καὶ περικνημίδες, μάλλινα ἢ μαλλινοβάμβακα	65
Περιπόδια καὶ περικνημίδες, μεταξωτὰ	66
Περόναι	46
Πετμέζι (ἑψημα)	40
Πετρέλαιον φωτιστικὸν Ν. Ἑλλάδος (ἐλεύθερον ἐμπόριον)	43
Πετρέλαιον φωτιστικὸν Π. Ἑλλάδος (μονοπώλιον)	43
Πεφρυγμένη κριθὴ (βύνη)	34
Πηκταί	40
Πῆλινα εἴδη	53
Πιλήματα διὰ πίλους	67
Πιλόγυροι ἐκ δέρματος ἢ ἀπομιμήσεις δέρματος	67
Πιλοθῆκαι καὶ παρεμφερῆ εἴδη	59
Πίλοι ἐκ ζωϊκῶν ἰνῶν	67
Πίλοι ἐκ φυτικῶν ὑλῶν	67
Πιλοποιΐας εἴδη	67
Πίλων ψιαθίνων ταινιοπλέγματα	67
Πίσα (μπιζέλια)	35
Πίσσα ξηρὰ ἢ ὑγρὰ	43
Πίσσης (ἐκ) χρώματα	58
Πίτυρα ἐν γένει	34
Πλάκες φωτογραφικαί	54
Πλάστιγγες	47
Πλεκτὰ ἐσώρουχα (φλανέλλαι κλπ.)	65
Πλεκτὰ μάλλινα	65
Πλοῦσαι ἐξ ἐρίου	65
Πλοῦσαι μεταξωταί	66
Πνευματώδη ποτά	39
Ποδήλατα αὐτοκίνητα μετὰ πλαγίου κιβωτίου	68
Ποδήλατα ἐν γένει	68
Ποδηλάτων ἐξαρτήματα	68
Πομάδαι (μυραλοιφαί)	57
Πόρπαι καὶ παρεμφερῆ εἴδη	46
Πορσελάνης (ἐκ) ἀντικείμενα	53
Ποτὰ οἰνοπνευματώδη	39
Ποτὰ πνευματώδη	39
Πότασσα (ἀνθρακικὸν κάλιον)	54
Πότασσα καυστικὴ (ὑδροξείδιον καλίου)	54
Ποῦδραι ἀρωματικαί	57
Προϊόντα γεωργικά	33
Προϊόντα δασικά	41
Προϊόντα διὰ τὴν βαφικὴν καὶ δεψικήν	57
Προϊόντα ἐκτυπωτικῶν τεχνῶν	58
Προϊόντα ζαχαροπλαστικῆς	39
Προϊόντα ζωοκομίας	31
Προϊόντα κεραμευτικῆς καὶ ὑαλουργίας	53
Προϊόντα κηπουρικῆς	36
Προϊόντα ναυπηγίας	69
Προϊόντα φαρμακευτικά	54
Προϊόντα χημικὰ μὴ κατονομαζόμενα	55
Προϊόντα χημικά	54
Πτερὰ στολισμοῦ	67
Πτηνὰ ἐν γένει	31
Πυξίδες ἀσφαλείας	47
Πυξίδες (κυτία)	59
Πυρεῖα (μονοπώλιον)	56
Ρ	
Ράβδοι	69
Ραπτομηχαναί	48
Ρέγγαι	32
Ρυμουλκοὶ μηχαναί	48
Σ	
Σάκκοι καινουργεῖς ἢ μεταχειρισμένοι	62
Σάκχαρις	39
Σακχάρεως ἰλὺς (μελάσσα)	40
Σακχαροπλαστικῆς προϊόντα	39
Σανίδες διὰ κιβώτια	42
Σάπωνες	57
Σάπωνες νίψεως ἐν γένει	57
Σηπίου (ἐκ) ἀντικείμενα	70
Σησαμόπολτος (ταχίνιον)	37
Σήσαμος εἰς κόκκους	37
Σιγαρόχορτον (μονοπώλιον)	59
Σιδηρικὰ θυρῶν, παραθύρων, ἐπίπλων κλπ.	45
Σίδηρος ἀκατέργαστος εἰς πλάκας ἢ εἰς ὄγκους	44
Σίδηρος ἐλατὸς ἢ ἐλκυστὸς ἀκατέργαστος	44
Σίδηρος θειϊκὸς	55
Σιδήρου (ἐκ) σωλῆνες καὶ αὐλοί	45
Σιδηρουργικῆς βιομηχανίας τεχνουργήματα	44
Σιδηρόφυλλα ἐν γένει	44
Σιδηροφύλλου (ἐκ) τεχνουργήματα	44
Σίκαλις	33
Σῖτος	33
Σίτου (ἐκ) ἄλευρα	34
Σκελετοὶ ἀλεξιβροχίων καὶ ἀλεξηλίων	70
Σκεύη καὶ συσκευαὶ οἰκιακῆς οἰκονομίας	49
Σμιγὸς	33
Σόδα (ἀνθρακικὸν νάτριον)	54
Σόδα καυστικὴ (ὑδροξείδιον νατρίου)	54
Σοκολάτα	40
Σπάγγοι ἐκ πάσης ὕλης (πλὴν σπάρτου)	61
Σπάγγοι ἐκ σπάρτου	61
Σπάρτον (ἐκ) σχοινία καὶ σπάγγοι	61
Σπέρματα ἀραχιδνῶν (ψευδοφίστικα)	37
Σπέρματα ἐλαιώδη	37
Σταθμὰ	47
Σταφυλῆς (ἐκ) οἶνοι	39
Στατίνη	38
Στατίνης (ἐκ) κηρία	38
Στιλβώματα	58
Στυλισμοῦ πτερά	67
Στύπειος χάρτης (στυπόχαρτον)	59
Στυπόχαρτον (στύπειος χάρτης)	59
Σύμμικτα ὑφάσματα	65
Συμπεπυκνωμένον γάλα	32
Σύρματα μετάλλινα ἐν γένει	45
Συρμάτων μεταλλίνων (ἐκ) τεχνουργήματα ἐν γένει	45
Συσκευαὶ καὶ ὄργανα ἐφαρμογῶν τοῦ ἠλεκτρισμοῦ	52
Συσκευαὶ καὶ σκεύη οἰκιακῆς οἰκονομίας	49
Συσκευαὶ κινηματογραφικαί	52
Συσκευαὶ φωτογραφικαί	52
Συσκευασίας χάρτης	59
Σύσπορος βάμβαξ	62
Σωλῆνες ἐκ καουτσοὺκ ἢ γουταπέρκης	60
Σωλῆνες ἐκ χαλκοῦ ἢ κραμάτων αὐτοῦ	50
Σωλῆνες καὶ αὐλοὶ ἐκ σιδήρου	45
Σχοινία ἐκ πάσης ὕλης (πλὴν σπάρτου)	61
Σχοινία ἐκ σπάρτου	61
Σχοινία μετάλλινα	45
Τ	
Ταινίαι κινηματογραφικαί	68
Ταινιοπλέγματα ψιαθίνων πίλων	67
Τάπητες ἐξ ἐρίου	66
Ταχίνιον (σησαμόπολτος)	37
Τέϊον	36
Τεμάχια καὶ μέρη μηχανημάτων, μηχανῶν ἢ ἀτμολεβήτων	49
Τεχνητὰ ἄνθη	67
Τεχνητὰ φυλλώματα	67
Τεχνητὴ μέταξα	66
Τεχνητοὶ καρποί	67
Τεχνιτῶν ἐργαλεῖα φορητά	44
Τεχνουργήματα ἐκ σιδηροφύλλου	44
Τεχνουργήματα ἐν γένει ἐκ μεταλλίνων συρμάτων	45
Τεχνουργήματα σιδηρουργικῆς βιομηχανίας	44
Τζάμια (ὑαλοπίνακες)	53
Τζίβα	61
Τζίγκος (ψευδάργυρος)	49
Τοίχες	64
Τουγικὸν ὀξὺ	54
Τσιμέντον	43
Τυπογραφικοὶ χαρακτῆρες	49
Τυπογραφικὸς χάρτης	59
Τυπωτὰ ὑφάσματα ἐκ βάμβακος	63
Τυρίνης (ἐκ) ἀντικείμενα	70
Τυρὸς	32
Υ	
Ὑαλοπίνακες διὰ κάτοπτρα ἢ προθήκας	53
Ὑαλοπίνακες (τζάμια)	53
Ὑάλου (ἐξ) ἀντικείμενα	54
Ὑαλουργίας προϊόντα	53
Ὑδράργυρος μεταλλικὸς	51
Ὑδροξείδιον καλίου (καυστικὴ πότασσα)	54
Ὑδροξείδιον νατρίου (καυστικὴ σόδα)	54
Ὑδρόφιλος βάμβαξ	57
Ὕλαι δεψικαὶ καὶ βαφικαί	58
Ὕλαι ἐκρηκτικαί	69
Ὑλικὰ ναυπηγίας	69
Ὑποδήματα	41
Ὑποδημάτων κορδόνια	64
Ὑφάσματα	60
Ὑφάσματα δικτυωτὰ ἐκ λίνου, καννάβεως, ἰούτης	62
Ὑφάσματα ἐκ βάμβακος	63
Ὑφάσματα ἐκ βάμβακος ἀλεύκαστα	63
Ὑφάσματα ἐκ βάμβακος δικτυωτὰ	63
Ὑφάσματα ἐκ βάμβακος λελευκασμένα	63
Ὑφάσματα ἐκ βάμβακος νηματοβαφῆ ἢ βεβαμμένα	63
Ὑφάσματα ἐκ βάμβακος τυπωτὰ	63
Ὑφάσματα ἐκ λίνου, καννάβεως, ἰούτης	62
Ὑφάσματα καὶ εἴδη ὑφασμάτων	61
Ὑφάσματα μεταξωτὰ δικτυωτά	66
Ὑφάσματα μεταξωτὰ ἐν γένει	66
Ὑφάσματα ὁλομάλλινα	65
Ὑφάσματα σύμμικτα	65

ΕΜΠΟΡΕΥΜΑΤΑ	Σελίς
Φ	
Φάβα (λάθυρος)	35
Φαβεντιανὰ ἀντικείμενα	53
Φακῆ	55
Φαρμακευτικὰ ἔλαια	56
Φαρμακευτικὰ προϊόντα	51
Φαρμακευτικαὶ μορφαὶ	57
Φαρμακευτικοὶ οἶνοι	39
Φασίολοι	35
Φελλὸς ἐν γένει	42
Φέλπαι ἐκ βάμβακος	64
Φιάλαι	53
Φλανέλλαι	65
Φοινίκων ἔλαιον	38
Φορητὰ ἐργαλεῖα ἐργατῶν καὶ τεχνιτῶν	44
Φυλλώματα τεχνητὰ	67
Φυράματα (πάσται)	36
Φυσίγγια ἐν γένει	69
Φυσιγγίων κάλυκες	69
Φυτικαὶ οὐσίαι χρωστικαί	57
Φυτικῶν ὑλῶν (ἐκ) πῖλοι	67
Φωνογράφοι	52
Φωτισμοῦ λάμπαι καὶ ὄργανα	47
Φωτιστικὸν πετρέλαιον Ν. Ἑλλάδος (ἐλεύθερον ἐμπόριον)	43
Φωτιστικὸν πετρέλαιον Π. Ἑλλάδος (μονοπώλιον)	43
Φωτογραφίαι	60
Φωτογραφικαὶ πλάκες	54
Φωτογραφικαὶ συσκευαὶ	52
Φωτογραφικὸς χάρτης ἐν γένει	59
Χ	
Χαβιάριον ἐν γένει	33
Χαλβᾶς	40
Χαλκογραφήματα	60
Χαλκὸς θειϊκὸς	55
Χαλκὸς καὶ κράματα αὐτοῦ εἰς ὄγκους, εἰς χελώνας	50
Χαλκὸς καὶ κράματα αὐτοῦ εἰς φύλλα, ἐλάσματα κλπ.	50
Χαλκοῦ (ἐκ) ἢ κραμάτων αὐτοῦ εἴδη	50
Χαλκοῦ (ἐκ) ἢ κραμάτων αὐτοῦ σωλῆνες	50
Χαλκοῦ (ἐκ) κοχλίαι, ἕλικες, ἥλοι	50
Χαρακτῆρες τυπογραφικοί	49
Χάρτης	58
Χάρτης ἀλληλογραφίας	59
Χάρτης γραφῆς	59
Χάρτης κοινὸς ἐφημερίδων	59
Χάρτης περιτυλίξεως ἢ συσκευασίας	59
Χάρτης στύπειος (στυπόχαρτον)	59
Χάρτης τυπογραφικὸς	59
Χάρτης φωτογραφικὸς	59
Χαρτόνιον ἐν γένει	58
Χάρτου (ἐκ) εἴδη καὶ ἐκτυπωτικῶν τεχνῶν	58
Χειρόκτια ἐκ δέρματος	41
Χημικὰ λιπάσματα	56
Χημικὰ προϊόντα	54
Χημικὰ προϊόντα μὴ κατονομαζόμενα	55
Χιλῆς νίτρον (νιτρικὸν νάτριον)	55
Χλωροιοῦχος ἄσβεστος	55
Χνουδωτὰ ἐκ βάμβακος	64
Χοῖροι	31
Χορτονομαὶ	34
Χουρμάδες	36
Χρηματοκιβώτια	47
Χρυσὸς	51
Χρυσοῦ (ἐκ) νομίσματα	51
Χρώματα διὰ τὴν βαφικὴν καὶ δεψικὴν	57
Χρώματα μεταλλικὰ	58
Χρώματα ὀρυκτὰ	58
Χρώματα ὀρυκτὰ παρεσκευασμένα	58
Χρώματα παράγωγα ἐκ πίσσης γαιανθράκων	58
Χρωστῆρες	69
Χρωστικαὶ οὐσίαι	57
Ψ	
Ψαλίδες	46
Ψευδάργυρος	49
Ψευδαργύρου (ἐκ) εἴδη	50
Ψευδοφίστικα (σπέρματα ἀραχιδνῶν)	37
Ψῆκτραι	69
Ψιαθίνων πίλων ταινιοπλέγματα	67
Ω	
Ὠὰ	32
Ὡρολόγια	51
Ὡρολόγια ἐγερτήρια	53
Ὡρολόγια ἐκκρεμῆ, τραπέζης, τοίχου κλπ.	53
Ὡρολόγια θυλακίου ἢ βραχίονος	52

Β'. ΕΞΑΓΩΓΗ

	Σελίς
Α	
Αἰθέριον ἔλαιον τερεβινθίνης (νέφτι)	77
Ἀκατέργαστα δέρματα	77
Ἁλιευτικῆς προϊόντα	73
Ἀμύγδαλα	74
Ἀνθρακικὸς ψευδάργυρος (καλαμίνα)	78
Ἀποικιακὰ	73
Ἀπόσταγμα οἴνου	77
Ἀποστάγματα	80
Ἀργυροῦχος μόλυβδος	78
Ἀρσενιῶδες ὀξὺ	79
Ἀρώματα	80
Ἄφρυκτος μαγνησίτης (λευκόλιθος)	78
Β	
Βάλανοι	80
Βάμβακος (ἐκ) νήματα	80
Βαμβακόσπορος	75
Βάμβαξ ἐκκοκκισμένος	80
Βάμβαξ σύσπορος	80
Βαφικῆς καὶ δεψικῆς χρώματα καὶ προϊόντα	80
Βιβλία ἔντυπα	80
Βόμβυκες (κουκούλια)	73
Γ	
Γαληνίτης (ἔνθειος μόλυβδος)	78
Γεωργικὰ προϊόντα	73
Γῆ Θηραϊκὴ	78
Γλεῦκος	76
Δ	
Δασικὰ προϊόντα	77
Δέρματα	77
Δέρματα ἀκατέργαστα	77
Δέρματος (ἐκ) εἴδη	77
Δεψικῆς καὶ βαφικῆς χρώματα καὶ προϊόντα	80
Διατετηρημένα ἢ παρεσκευασμένα ὄσπρια	73
Διάφορα	81
Διάφορα εἴδη ἐκ μαρμάρου	79
Δίπυρος μαγνησία	79
Ε	
Εἴδη ἐκ δέρματος	77
Εἴδη ἐκ μαρμάρου διάφορα	79
Εἴδη ἐκ μετάλλων	79
Εἴδη ἐκ ξύλου	77
Εἴδη ἐκ χάρτου καὶ ἐκτυπωτικῶν τεχνῶν προϊόντα	80
Εἴδη ἐξ ὑφασμάτων	80
Ἐκκοκκισμένος βάμβαξ	80
Ἔλαια	75
Ἐλαῖαι ἐν γένει	76
Ἐλαιόλαδα	76
Ἔλαιον αἰθέριον τερεβινθίνης (νέφτι)	77
Ἐλαιώδεις καρποί	75
Ἐλαιώδη σπέρματα	75
Ἔνθειος μόλυβδος (γαληνίτης)	78
Ἔνθειος ψευδάργυρος	78
Ἔντυπα βιβλία	80
Ἔρια	81
Ἐρίου (ἐξ) τάπητες	81
Ἐρυθρὸν πέπερι	75
Ἐσακχαρωμέναι ὀπῶραι	77
Ἐσπεριδοειδῆ	73
Ζ	
Ζάκχαρις	77
Ζαχαροπλαστικῆς προϊόντα	77
Ζροκομίας προϊόντα	73
Ζῷων ὀστᾶ	73
Θ	
Θηραϊκὴ γῆ	78
Ι	
Ἴνες κλωστικαί	80
Ἰχθῦες παρεσκευασμένοι	73
Κ	
Καλαμίνα (ἀνθρακικὸς ψευδάργυρος)	78
Καπνὸς εἰς σιγαρέττα	75
Καπνὸς εἰς φύλλα	75
Καρποὶ ἐλαιώδεις	75
Κεράτια (χαρούπια)	75
Κηπουρικῆς προϊόντα	73
Κηρώδεις ὕλαι	75
Κοινὴ ρητίνη	77
Κοινοὶ σάπωνες	80
Κολοφώνιον	78
Κονιάκ (ἀπόσταγμα οἴνου)	77
Κορινθιακὴ σταφίς	74
Κουκούλια (βόμβυκες)	73
Λ	
Λευκόλιθος (μαγνησίτης ἄφρυκτος)	78
Λιπάσματα χημικά	80
Μ	
Μαγνησία δίπυρος	79
Μαγνησία πεφυγμένη	79
Μαγνησίτης (λευκόλιθος) ἄφρυκτος	78
Μάρμαρα	78
Μαρμάρου (ἐκ) εἴδη διάφορα	79
Μαρμελάδαι ἐν γένει	77
Μαστίχη ἐν γένει	77
Μέλι	77
Μέταλλα	79
Μεταλλεύματα σιδήρου	78
Μεταλλεύματα χρωμίου	78
Μετάλλων εἴδη	79
Μέταξα ἐν γένει	81
Μεταξόσπορος	70
Μηλωταί	77
Μόλυβδος ἀργυροῦχος	78
Μόλυβδος ἔνθειος (γαληνίτης)	78
Ν	
Νέφτι (τερεβινθίνης ἔλαιον αἰθέριον)	77
Νήματα ἐκ βάμβακος	80
Νωπαὶ σταφυλαί	74
Ξ	
Ξηρὰ σῦκα	74
Ο	
Οἶνοι ἐκ σταφυλῆς εἰς βαρέλια	76
Οἴνου ἀπόσταγμα	77
Οἴνων ὑποστάθμη	79
Ὀξὺ ἀρσενιῶδες	79
Ὀπῶραι ἐσκκχαρωμέναι	77
Ὀρυκτὰ	78
Ὀσπρία διατετηρημένα ἢ παρεσκευασμένα	73
Ὀστᾶ ζῴων	73
Π	
Παλαιὰ σιδηρικὰ	79
Παρεσκευασμένα ἢ διατετηρημένα ὄσπρια	73
Παρεσκευασμένοι ἰχθύες	73
Πέπερι ἐρυθρὸν	75
Πεφρυγμένη μαγνησία	79
Πνευματώδη ποτὰ	76
Ποτὰ πνευματώδη	76
Προϊόντα ἁλιευτικῆς	73
Προϊόντα γεωργικὰ	73
Προϊόντα δασικὰ	77
Προϊόντα διὰ τὴν βαφικὴν καὶ δεψικὴν	80
Προϊόντα ἐκτυπωτικῶν τεχνῶν	80
Προϊόντα ζαχαροπλαστικῆς	77
Προϊόντα ζῳοκομίας	73
Προϊόντα κηπουρικῆς	73
Προϊόντα φαρμακευτικὰ	79
Προϊόντα χημικὰ	79
Πυρηνέλαιον	76
Ρ	
Ραζακὶ σταφίς	74
Ράκη	80
Ρητίνη κοινὴ	77
Σ	
Σάκχαρις	77
Σάπωνες	80
Σάπωνες κοινοὶ	80
Σάρωθρα ἐν γένει	81
Σιγαρέττα (καπνὸς εἰς)	75
Σιδηρικὰ παλαιὰ	79
Σιδηροπυρίτης	79
Σιδήρου μεταλλεύματα	78
Σισύραι ἐν γένει	77
Σμύρις ἐν γένει	79
Σουλτανίνα σταφίς	74
Σπόγγοι	73
Σταφὶς Κορινθιακὴ	74
Σταφὶς σουλτανίνα καὶ ραζακὶ	74
Σταφυλαὶ νωπαί	74
Σταφυλῆς (ἐκ) οἶνοι εἰς βαρέλια	76
Σῦκα ξηρά	74
Σύσπορος βάμβαξ	80
Σφαλερίτης (ἔνθειος ψευδάργυρος)	78
Τ	
Τάλκης ἐν γένει	79
Τάπητες ἐξ ἐρίου	81
Τερεβινθίνης ἔλαιον αἰθέριον (νέφτι)	77
Τρίχες	81
Υ	
Ὕλαι κηρώδεις	75
Ὑποστάθμη οἴνων	79
Ὑφάσματα	80
Ὑφασμάτων εἴδη	80
Φ	
Φαρμακευτικὰ προϊόντα	79
Φασίολοι	73
Φύλλα (καπνὸς εἰς)	75
Χ	
Χαρούπια (κεράτια)	75
Χημικὰ λιπάσματα	80
Χημικὰ προϊόντα	79
Χρώματα διὰ τὴν βαφικὴν καὶ δεψικὴν	80
Χρωμίου μεταλλεύματα	78
Ψ	
Ψευδάργυρος ἀνθρακικὸς (καλαμίνα)	78
Ψευδάργυρος ἔνθειος (σφαλερίτης)	78

TABLEAU ALPHABÉTIQUE DES MARCHANDISES

I. IMPORTATION

MARCHANDISES	Page
A	
Abeilles (cire d') en cierges	38
Abeilles (cire d') en plaques	38
Accessoires d'automobiles, de vélocipèdes etc.	68
Acide tartrique	54
Agricoles (engins)	48
Agricoles (machines)	48
Agricoles (produits)	33
Aiguilles	45
Alcool	39
Alcooliques (boissons)	39
Alimentaires (graisses non)	32
Alimentaires margarine, oléomargarine et graisses)	32
Alimentaires (pâtes)	36
Alliages de cuivre en masse, en saumons	50
Alliages de tuyaux en cuivre	50
Alliages d'objet en cuivre	50
Alliages en feuilles, en lames etc.	50
Allumettes	56
Aluminium	50
Aluminium (objets en)	51
Ambre (articles d')	70
Amidon	36
Anes	31
Animales (chapeaux en matières textiles)	67
Animales (matières tinctoriales)	57
Animale (voiture à traction)	67
Antimoine	49
Appareils de cinématographe	52
Appareils d'économie domestique	49
Appareils d'électricité appliquée	52
Appareils de photographie	52
Apperitifs (vins)	39
Arachides (graines d')	37
Argent en général	51
Argent (monnaies d')	51
Argent (objets d')	51
Arithmétiques (machines)	52
Armes	69
Armes à feu	69
Articles d'ambre et d'écume de mer	70
Articles de celluloid, d'os, de corne, de caséine etc.	70
Articles de corail	70
Articles de lampisterie	47
Articles de sport	67
Articles d'ivoire, de nacre etc.	70
Articles d'os	70
Articles en bois	41
Articles en caoutchouc ou en gutta percha	60
Articles en faïence	53
Articles en métaux	44
Articles en papier	58
Articles en peaux	41
Articles en porcelaine	53
Articles en tissus	61
Articles en verre	54
Artificielle (soie)	66
Artificiels (fleurs, fruits, feuillages)	67
Asphalte en général	43
Avoine	34
Automobiles (accessoires d')	68
Automobiles (châssis d')	68
Automobiles (vélocipèdes) avec side-car	68
Automobiles (voitures)	68
Azotate de potasse	55
Azotate de soude (nitre du Chili)	55
B	
Balances	47
Bandages en caoutchouc	68
Bandes cinématographiques	60
Bas	63
Bas de soie	66
Bas en laine pure ou mélangée de coton	65
Bascules	47
Bâtiment (céramique de)	53
Bâtons	69
Benzine	44
Beurre	32
Bière	39
Bitume en général	43
Blanchis (tissus de coton)	63
Bœufs	31
Bois à brûler	41
Bois (articles en)	41
Bois (charbons de)	41
Bois de construction	42
Bois d'ébénisterie	42
Bois (planches ouvrées pour caisses de)	42
Bois pour construction navale	69
Bois pour futailles	42
Boissons alcooliques	39
Boissons (autres) alcooliques	39
Boites	59
Boites de sûreté	47
Bonbons (caramels)	40
Bordures intérieurs, en peau ou imitation, pour chapeaux	67
Bottines (cordons pour)	64
Bouclerie et articles similaires	46
Bougies de paraffine	38
Bougies de stéarine	38
Bouillie (sésame en)	37
Boulons	50
Bouteilles en général	53
Boutons en général	69
Brodequins	41
Brosserie en général	69
Brutes (peaux)	41
Brut (fer en plaques ou en lingots)	44
Buffles	31
Buvard (papier)	59
C	
Câbles métalliques en général	45
Cacao en fèves	40
Cacao en poudres, en pains, en tablettes	40
Cadenas	46
Café en général	37
Caisses (planches de bois ouvrées pour)	42
Calcium (carbure de)	56
Cannelle	36
Cannes	69
Canifs	46
Caoutchouc	60
Caoutchouc (bandages en)	68
Caoutchouc (tissus et articles en)	60
Caoutchouc (tuyaux de)	60
Caractères d'imprimerie	49
Caramels (dragées et bonbons)	40
Carbonate de potasse	54
Carbonate de soude	54
Carbone (sulfate de)	55
Carbure de calcium	56
Carton en général	58
Cartouches (douilles de)	69
Cartouches en général	69
Caséine (articles de)	70
Caustique (potasse)	54
Caustique (soude)	54
Caviar en général	33
Celluloid (articles de)	70
Céramique de bâtiment	53
Céréales	34
Céréales (farines d'autres)	34
Cérésine	38
Chaines et chainettes en général	45
Chainettes et chaines en général	45
Chalcographies etc.	60
Chambres à air	68
Chanvre	61
Chanvre (couvertures de)	62
Chanvre (fils de)	61
Chanvre (fils de)	62
Chanvre (tissus à point de maille)	62
Chanvre (tissus de)	62
Chanvre (vêtements de)	62
Chapeaux (bordures intérieurs en peau ou imitation pour)	67
Chapeaux de paille (tresses pour)	67
Chapeaux en matières textiles animales	67
Chapeaux en matières végétales	67
Chapeaux (feutres en forme de cloche pour)	67
Chapelières	59
Chapellerie	67
Charbons de bois	41
Charbons de terre en général	43
Châssis d'automobiles avec ou sans moteurs	68
Chaudières à vapeur en général	47
Chaudières (pièces et parties de)	49
Chaussettes	63
Chaussettes de soie	66
Chaussettes en laine pure ou mélangée de coton	65
Chaux (chlorure de)	55
Chevaux	31
Chèvres	31
Chili (nitre de)	55
Chimiques engrais	56
Chimiques (produits)	54
Chimiques (produits non spécialement dénommés)	55
Chlorure de chaux	55
Chocolat	40
Cidres	39
Cierges (cire d'abeilles en)	38
Cigarettes (papier à) (monopole)	59
Ciment	43
Cinématographe (appareils de)	52
Cinématographiques (bandes)	60
Cirages	58
Cirées (toiles)	60
Cires	37
Cires d'abeilles en cierges	38
Cires d'abeilles en plaques	38
Ciseaux	46
Citrons	36
Clés	46
Clous de girofle	36
Clous, vis etc.	45
Coco (huile de)	38
Coco (noix de)	37
Coffre-forts	47
Colles en général	56
Coloniaux (produits)	36
Concentré (lait)	32
Confectionnés (vêtements de laine)	66
Confectionnés (vêtements en soie)	66
Confiserie (sucre et produits de la)	39
Confitures	40
Construction (bois de)	42
Construction navale	69
Construction navale (bois de)	69
Corail (articles de)	70
Cordages métalliques en général	45
Cordes de toute matière (à l'exclusion en sparte)	61
Cordes en sparte	61
Cordons pour bottines	64
Corne (articles de)	70
Coton (couvertures de lit en)	64
Coton égrené	62
Coton (fils de)	62
Coton (fils retors de)	63
Coton (graines de)	37
Coton (huile de)	38
Coton hydrophile	57
Coton (mèches de)	64
Coton non égrené	62
Coton (sous-vêtements et objets cousus de)	64
Coton (tissus à point de maille de)	63
Coton (tissus blanchis de)	63
Coton (tissus composés de fils teints etc. de)	63
Coton (tissus écrus de)	63
Coton (tissus imprimés de)	63
Coton (velours et peluches de)	63
Coton (vêtements de)	64
Couleurs dérivées du goudron de houille	58
Couleurs minérales ou métalliques	58
Couleurs minérales préparées	58
Couleurs pour la teinture et le tannage	57
Courroies de transmission de toutes matières textiles	64
Courroies de transmission en peau	41
Cousus (objets de coton)	64
Couteaux	46
Couvertures de lin, de chanvre et de jute	62
Couvertures de lit en coton	64
Couvertures de lit en laine	65
Crayons	70
Crin végétal (tziva)	61
Cuillers	46
Cuivre (boulons, vis et riverts en)	50
Cuivre et ses alliages en feuilles, en lames etc.	50
Cuivre et ses alliages en masses, en saumons	50
Cuivre (objets de)	50
Cuivre (sulfate de)	55
Cuivre (tuyaux de)	50
D	
Dattes	36
Devantures (verres à)	53
Disel oil (napthe)	43
Distillées (eaux)	57
Douilles de cartouches	69
Dragées	40
Dynamos	48
E	
Eau de vie de vins	39
Eaux distillées	57
Ébénisterie (bois d')	42
Éclairage (pétrole d') en Nouvelle Grèce (marché libre)	43
Éclairage (pétrole d') en Vieille Grèce (monopole)	43
Écrus (tissus de coton)	63
Écume de mer (articles d')	70
Égrené (coton)	62
Égrené (coton non)	62
Électriques (lampes)	47
Électriques (moteurs)	48
Élevage (produits d')	31
Emballage (papier d')	59
Encre en général	56
Engins agricoles	48
Engrais chimiques	56
Épingles	45
Essentielles (huiles)	57
Étain	49
Étain (objets en)	49
Explosifs	69
F	
Faïence (articles en)	53
Farine d'autres céréales	34
Farine de froment	34
Farine lactée	32
Fer brut en plaques ou en lingots	44
Fer laminé ou étiré, non ouvré	44
Fer (ouvrage en tôle de)	44
Fer (sulfate de)	55
Fer (tôle de)	44
Ferronnerie (ouvrages de)	44
Ferrures pour portes et fenêtres, pour meubles etc.	45
Fèves	35
Fèves (cacao en)	40
Feuillages artificiels	67
Feuilles (cuivre et ses alliages en)	50
Feutres en forme de cloche pour chapeaux	67
Ficelles de toute matière (à l'exclusion de sparte)	61
Ficelles en sparte	61
Fils de coton	62
Fils de coton retors	63
Fils de laine	65
Fils (de laine mélangée tissus en)	65
Fils de lin, de chanvre et de jute	61
Fils de lin, de chanvre et de jute	62
Fils métalliques	45
Fils métalliques (ouvrages en)	45
Flanelles (sous-vêtements en tricots)	65
Fleurs artificielles	67
Forestiers (produits)	41
Fourrages en général	34
Fourchettes	46
Fraiches viandes	31
Fromage en général	32
Froment	33
Froment (farine de)	34
Fruits	37
Fruits artificiels	67
Fruit (vins de)	39
Futailles	42
Futailles (bois pour)	42
G	
Gants de peau	41
Gélées	40

MARCHANDISES	Page
Gesses	35
Girofle (clous de)	36
Glaces (verres à)	53
Glucose	40
Glycérine	55
Goudron de houillet (couleurs dérivées du)	58
Graines d'arachides	37
Graines de coton	37
Graines de lin	37
Graines oléagineux	37
Grains (sésame en)	37
Graisses alimentaires	32
Graisses minérales	44
Graisses non alimentaires	32
Grignons d'olives	37
Gutta-percha	60
Gutta-percha (tissus de)	60
Gutta-percha (tuyaux de)	60
H	
Halva	40
Hameçons	45
Harengs	32
Haricots	35
Horlogerie	51
Horlogerie de poche	52
Horloges à poser, à suspendre etc.	53
Horticoles (produits)	36
Huile de coco et de palme	38
Huile de coton	38
Huile de lin	38
Huiles	37
Huiles essentielles	57
Huiles médicinales	56
Huiles minérales	44
Houillet (couleurs dérivées du goudron de)	58
Hydrofile (coton)	57
I	
Imperméables	60
Imprimerie (caractères d')	49
Imprimerie (papier d')	59
Imprimés (livres)	60
Imprimés (tissus de coton)	63
Instruments de musique	51
Instruments de musique en général	52
Instruments de l'électricité appliquée	52
Instruments scientifiques	51
Ivoire (articles d')	70
J	
Jeux	67
Jouets en général	67
Jute	61
Jute (couvertures de)	62
Jute (fils de)	61
Jute (fils de)	62
Jute (tissus à point de maille de)	62
Jute (tissus de)	62
Jute (vêtements de)	62
L	
Lacté (farine)	32
Laine	64
Laine (couvertures de lits en)	65
Laine (fils de)	65
Laine mélangée (tissus en fils de)	65
Laine pure ou mélangée de coton (bas et chaussettes en)	47
Laine pure (tissus en fils de)	65
Laine (tapis de)	66
Laine (tricots en)	66
Laine (velours et peluches en)	65
Laine (vêtements confectionnés de)	65
Lait concentré	32
Lait stérilisé	32
Lame (cuivre et ses alliages en)	50
Laminé (fer)	44
Lampes	47
Lampes électriques	47
Lampisterie (articles de)	47
Légumes	35
Légumes frais	36
Lentilles	35
Lettres vergé (papier à)	59
Lévulose	40
Liège en général	42
Lin	61
Lin (couvertures de)	62
Lin (fils de)	61
Lin (graines de)	37
Lin (huile de)	38
Lin (tissus à point de maille de)	62
Lin (tissus de)	62
Lin (vêtements de)	62
Lingots (fer brut en)	44
Linoléums en général	61
Liqueurs	39
Liquide (poix)	43
Lithographies	60
Lits	47
Livres imprimés	60
M	
Machines à coudre	48
Machines à écrire	52
Machines agricoles	48
Machines arithmétiques	52
Machines d'économie domestique	49
Machines motrices (à vapeur, à pétrole, à benzine etc.)	47
Machines (pièces et parties de)	49
Machines pour industries domestiques	48
Machines pour toutes industries	48
Maïs en général	33
Malt (orge torréfiée)	34
Margarine	32
Marmelades	40
Masse à papier	58
Masses (cuivre et ses alliages en)	50
Matériaux de tannerie	58
Matériaux végétales	58
Matière (cordes de toute)	61
Matières minérales	43
Matières textiles	61
Matières textiles animales (chapeaux en)	67
Matières textiles (courroies de transmission de toutes)	61
Matières tinctoriales, végétales ou animales	57
Matières végétales (chapeaux en)	67
Mazout (naphtel)	43
Mécaniques (tracteurs)	48
Mèches	64
Médicinales (huiles)	56
Mélasse	40
Mercure métallique	51
Métallique (mercure)	51
Métalliques (couleurs)	58
Métalliques (fils, cordages et câbles)	45
Métalliques (ouvrages en fils)	45
Métaux	44
Métaux (articles en)	44
Méteil	33
Meubles en général	42
Millet	33
Minérales (couleurs)	58
Minérales (couleurs préparées)	58
Minérales (huiles et graisses)	44
Minérales (matières)	43
Miroirs en général	54
Monnaies d'argent	51
Monnaies d'or	51
Montres-bracelets	52
Montures pour parapluies et parasols	70
Morue	33
Moteurs électriques	48
Moteurs (pièces et parties de)	49
Motrices (machines à vapeur, à pétrole, à benzine etc.)	47
Moutons	31
Mulets	31
Musique en général (instruments de)	52
Musique (instruments de)	51
N	
Nacre (articles de)	70
Naphtaline	55
Naphte (mazout, disel oil)	43
Navale (bois pour construction)	69
Navales (constructions)	69
Nickel	50
Nickel (objets en)	50
Nitre du Chili (azotate de soude)	55
Noir (poivre)	37
Noix de coco	37
O	
Objets cousus de coton	64
Objets divers	69
Objets en aluminium	51
Objets en cuivre et en ses alliages	50
Objets d'argent	51
Objets en étain	49
Objets en nickel	50
Objets en or et en platine	51
Objets en plomb	49
Objets en zinc	50
Oeufs	32
Oléagineux (graines)	37
Oléomargarine	32
Olives (grignons d')	37
Onguents	56
Or	51
Orge	34
Orge torréfiée	34
Ornements typographiques	49
Or (objets en)	51
Or (monnaies d')	51
Outils portatifs pour ouvriers et artisans	44
Ouvrages de ferronnerie	44
Ouvrages en fils métalliques en général	45
Ouvrages en tôle de fer	44
Ouvrées (plances de bois pour caisses)	42
P	
Paille (tresse pour chapeaux de)	67
Pains (cacao en)	40
Palme (huile de)	38
Pantoufles	41
Papier	58
Papier à cigarettes (monopole)	59
Papier à écrire	59
Papier à lettres vergé	59
Papier (articles en)	58
Papier buvard	59
Papier commun déstiné à l'impression des journaux	59
Papier d'emballage	59
Papier d'imprimerie	59
Papier photographique en général	59
Paraffine	38
Paraffine (bougies de)	38
Parapluies	70
Parapluies (montures pour)	70
Parasols	70
Parasols (montures pour)	70
Parfumerie (poudres de)	57
Parfums	57
Parfums en général	57
Parties et pièces de machines, de moteurs ou de chaudières	49
Pâtes alimentaires	36
Pâtes à papier	58
Peau (articles en)	41
Peaux	41
Peaux brutes	41
Peaux (courroies de transmission en)	41
Peaux (gants de)	41
Peaux préparées	41
Pêche (produits de)	31
Pelleterie	41
Peluches de coton	64
Peluches en laine	65
Peluches en soie	66
Pendules à poser, à susprendre etc.	53
Pétimési (sapa)	40
Petits-pois	35
Pétrole d'éclairage en N. Grèce (marché libre)	43
Pétrole d'éclairage en V. Grèce (monopole)	43
Pharmaceutiques (produits)	54
Pharmaceutiques (spécialités)	57
Pharmaceutiques (vins)	39
Phonographes	52
Photographie (appareils de)	52
Photographies	60
Photographique (papier)	59
Photographiques (plaques)	54
Pièces et parties de machines, de moteurs ou de chaudières	49
Pinceaux	69
Plances de bois ouvrées pour caisses	42
Plaques (cire d'abeilles en)	38
Plaques (fer brut en)	44
Plaques photographiques	54
Plateaux	46
Platine	51
Platine (objets en)	51
Plâtre en général	43
Plomb	49
Plomb (objets en)	49
Plumes	45
Plumes pour parure	67
Poids	47
Poils	64
Poirés	39
Pois-chiches	35
Poissons en général	33
Poivre noir	37
Poix liquide	43
Poix sèche	43
Pommades	57
Pommes de terre	36
Pompes en général	48
Porcelaine	53
Porcs en général	31
Portatifs (outils pour ouvriers et artisans)	44
Porte-crayons	70
Porte-plumes	70
Porte-plumes à reservoir	70
Potasse (azotate de)	55
Potasse (carbonate de)	54
Potasse caustique	54
Poteries	53
Poteries en général	53
Poudre (cacao en)	40
Poudres de parfumerie	57
Préparées (couleurs minérales)	58
Préparées (peaux)	41
Préparées (viandes)	31
Produits agricoles	33
Produits chimiques	54
Produits chimiques non spécialement dénommés	55
Produits coloniaux	36
Produits de la confiserie	39
Produits d'élevage	31
Produits de pêche	31
Produits des arts typographiques	58
Produits forestiers	41
Produits horticoles	36
Produits pour la teinture	57
Produits pour le tannage	57
Q	
Quinine	56
R	
Rasoirs	46
Réveilles	53
Riz	35
Rivets	50
S	
Sacs neufs ou usagés	62
Sapa (pétimési)	40
Saumons (cuivre et ses alliages en)	50
Savons	57
Savons de toilette en général	57
Scientifiques (instruments)	51
Sèche (poix)	43
Seigle	33
Serrures	46
Sésame en bouillie	37
Sésame en grains	37
Soie	66
Soie artificielle	66
Soie (bas et chaussettes de)	66
Soie (tissus à point de maille de)	66
Soie (tissus en général de)	66
Soie (velours en)	66
Soie (vêtements confectionnés en)	66
Son en général	34
Soude (azotate de nitre du Chili)	55
Soude (carbonate de)	54
Soude caustique	54
Soufre en général	43
Souliers	41
Sous-vêtements de coton	64
Sous-vêtements en tricots (flanelles etc.)	65
Sparte (ficelles en)	61
Sparte végétal	61
Spécialités pharmaceutiques	57
Sport (articles de)	67
Stéarine	38
Stéarine (bougies de)	38
Stérilisé (lait)	32
Sucre	39
Sucre de la confiserie	39
Sulfate de cuivre	55
Sulfate de fer	55
Sulfure de carbone	55
T	
Tablettes (cacao en)	40
Tannage (couleurs et produits pour le)	57
Tannerie (matériaux de)	58
Tapis de laine	66
Teinture (couleurs et produits pour la)	57
Textiles animales (chapeaux en matières)	67
Textiles (matières)	61
Thé	36
Tinctoriales (matières)	57
Tissus	61
Tissus à point de maille de lin, de chanvre et de jute	62

33359

MARCHANDISES	Page
Tissus (articles en)	61
Tissus de coton à point de maille	63
Tissus de coton blanchis	63
Tissus de coton composés de fils teints etc.	63
Tissus de coton écrus	63
Tissus de coton imprimés	63
Tissus de lin, de chanvre, de jute	62
Tissus de soie à point de maille	66
Tissus de soie en général	66
Tissus en caoutchouc ou en gutta-percha	60
Tissus en fils de laine mélangée	65
Tissus en fils de laine pure	65
Toiles cirées en général	60
Toilette (savons de)	57
Tôle de fer (ouvrages en)	44
Tôles de fer en général	44
Torréfiée (orge)	34
Tracteurs mécaniques	48
Trésors	47
Tresses pour chapeaux de paille	67
Tricots en laine	65
Tricots (sous-vêtements en)	65
Tubes en fer	45
Tuyaux de caoutchouc ou de gutta-percha	60
Tuyaux de cuivre ou de ses alliages	50
Tuyaux en fer	45
Typographiques (caractères)	49
Typographiques (ornements)	49
Typographiques (produits des arts)	58
Tziva (crin) végétal	61
U	
Ustensiles d'économie domestique	49
V	
Vaches	31
Vannerie	43
Vaseline	57
Veaux	31
Végétal (crin) (tziva)	61
Végétal (sparte)	61
Végétales (chapeaux en matières)	67
Végétales (matériaux)	58
Végétales (matières tinctoriales)	57
Véhicules	67
Vélocipèdes (accessoires de)	68
Vélocipèdes automobiles avec side-car	68
Vélocipèdes en général	68
Velours de coton	64
Velours en laine	65
Velours en soie	66
Vernis	58
Verre	53
Verre (articles en)	54
Verres à glaces ou pour devantures	53
Verres à vitres	53
Vêtements confectionnés de laine	66
Vêtements confectionnés en soie	66
Vêtements de coton	64
Vêtements de lin, de chanvre et de jute	62
Viandes fraiches	31
Viandes préparées	31
Vins apéritifs	39
Vins de fruits (cidres, poirés et autres)	39
Vins de raisins	39
Vins (eau de vie de)	39
Vins pharmaceutiques	45
Vis	50
Vis en cuivre	53
Vitres (verres à)	67
Voitures à traction animale	68
Voitures automobiles	31
Volatiles en général	
Z	
Zinc	49
Zinc (objets en)	50

II. EXPORTATION
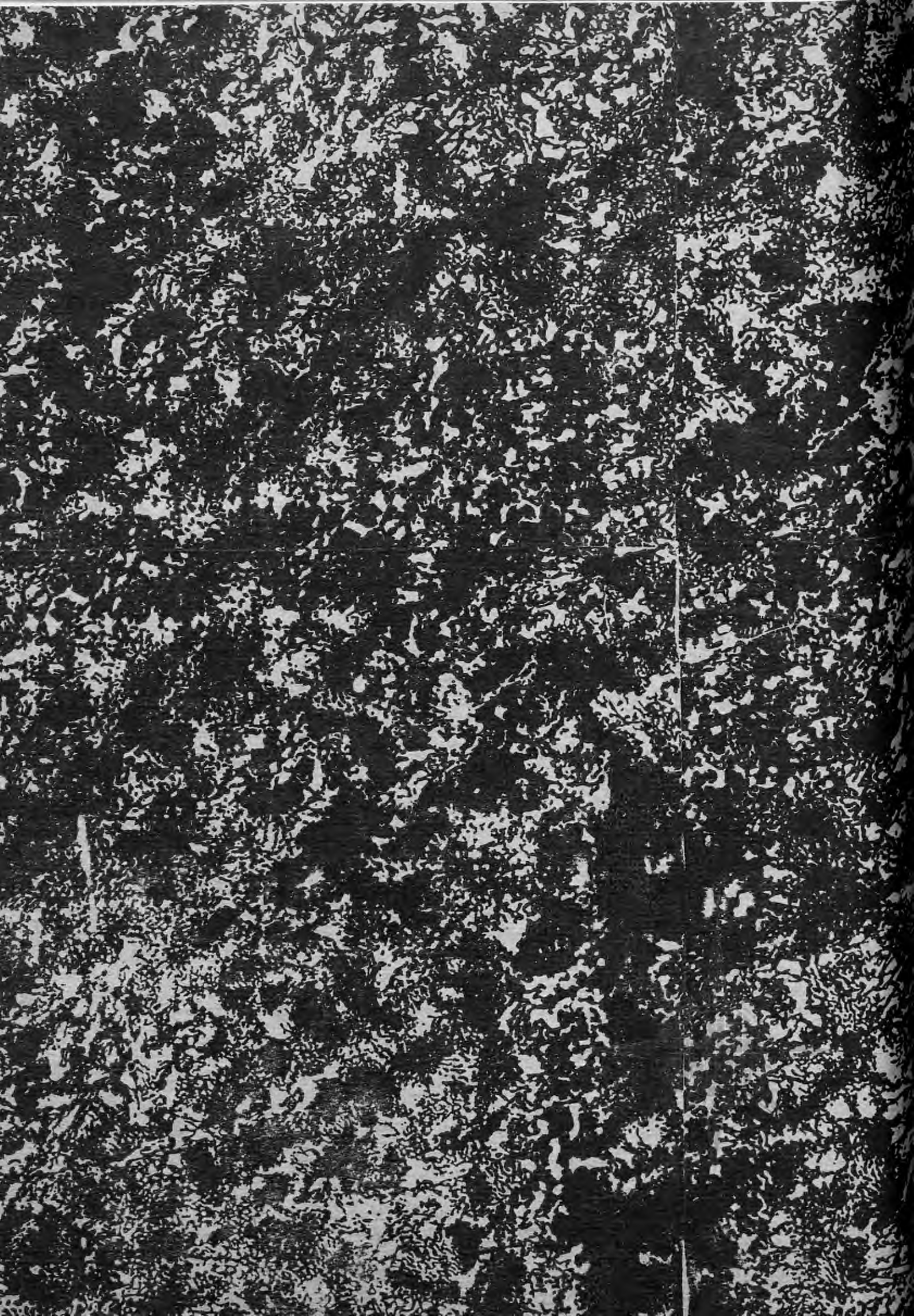
A	
Acide arsenieux	79
Agricoles (produits)	73
Alcooliques (boissons)	76
Amandes	74
Animaux (os d')	73
Argentifère (plomb)	78
Articles en bois	77
Articles en métaux	79
Articles en papier	80
Articles en peau	77
Articles en tissus	80
Arts typographiques (produits des)	80
Arsenieux (acide)	79
Avélanèdes	80
B	
Balais en général	81
Bois (articles en)	77
Boissons alcooliques	76
Brutes (peaux)	77
C	
Calcinée à mort (magnésite)	79
Calcinée (magnésite)	79
Carbonate de zinc	78
Caroubes	75
Chiffons	80
Chimiques (engrais)	80
Chimiques (produits)	79
Chrome (minerais de)	78
Cigarettes (tabac en)	75
Cires	75
Cocons	73
Coloniaux	73
Colophane	78
Confiserie (sucre et produits de la)	77
Conservés (légumes)	73
Coton égrené	80
Coton (fils de)	80
Coton (graines de)	75
Coton non égrené	80
Couleurs pour la teinture	80
Couleurs pour le tannage	80
D	
Distillées (eaux)	80
Divers (objets)	81
Divers (objets en marbre)	79
Eau de vie de vins	77
Eaux distillées	80
Égrené (coton)	80
Égrené (coton non)	80
E	
Élevage (produits d')	73
Émeri en général	79
Engrais chimiques	80
Éponges	73
Essence de térébenthine	77
F	
Fer (minerais de)	78
Fer (pyrite de)	79
Fer (vieux objets en)	79
Feuilles (tabac en)	75
Figues sèches	74
Fils de coton	80
Forestiers (produits)	77
Fourrées (peaux en général)	77
Fruits d'hespéridées	73
Fruits glacés	77
Fruits oléagineux	75
G	
Galène	78
Glacés (fruits)	77
Graines de coton	75
Graines de vers à soie	73
Graines oléagineux	75
H	
Haricots	73
Hespéridées (fruits d')	73
Horticoles (produits)	73
Huile de noyaux d'olives	76
Huiles	75
Huiles d'olives	76
I	
Imprimés (livres)	80
L	
Laines	81
Laine (tapis de)	81
Légumes conserves ou préparés	73
Lie de vins	79
Livres imprimés	80
M	
Magnésite calcinée	79
Magnésite calcinée à mort	79
Magnésite crue	78
Marbre (objets divers en)	79
Marbres	78
Marmelades en général	77
Mastic en général	77
Matières minérales	78
Matières textiles	80
Métaux	79
Métaux (articles en)	79
Miel	77
Minerais de chrome	78
Minerais de fer	78
Minérales (matières)	78
Moût	76
N	
Noyaux d'olives (huile de)	76
O	
Objets divers	81
Objets divers en marbre	79
Objets (vieux en fer)	79
Oléagineux (fruits)	75
Oléagineux (graines)	75
Olives en général	76
Olives (huile de noyaux d')	76
Olives (huiles d')	76
Os d'animaux	73
P	
Papier	80
Papier (articles en)	80
Parfums	80
Peaux	77
Peaux (articles en)	77
Peaux brutes	77
Peaux fourrées en général	77
Pêche (produits de)	73
Pelleterie	77
Pharmaceutiques (produits)	79
Piment (poivre rouge)	75
Plomb (argentifère)	78
Poils	81
Poissons préparés	73
Poivre rouge (piment)	75
Préparés (légumes)	73
Préparés (poissons)	73
Produits agricoles	73
Produits chimiques	79
Produits coloniaux	73
Produits de la confiserie	77
Produits d'élevage et de pêche	73
Produits des arts typographiques	80
Produits forestiers	77
Produits horticoles	73
Produits pharmaceutiques	79
Produits pour la teinture	80
Produits pour le tannage	80
Pyrite de fer	79
R	
Raisin sec de Corinthe	74
Raisin sec sultanine et rajaki	74
Raisins en fûts (vins de)	76
Raisins frais	74
Rajaki (raisin sec)	74
Résine ordinaire	77
Rouge (poivre) (piment)	75
S	
Santorin (terre de)	78
Savons	80
Savons communs	80
Soie en général	81
Soie (graines de vers à)	73
Sucre de la confiserie	77
Sulfure de zinc	78
Sultanine (raisin sec)	74
T	
Tabac en cigarettes	75
Tabac en feuilles	75
Talc en général	79
Tannage (couleurs et produits pour le)	80
Tapis de laine	81
Teinture (couleurs et produits pour la)	80
Térébenthine (essence de)	77
Terre de Santorin	78
Textiles (matières)	80
Tissus	80
Tissus (articles en)	80
Typographiques (produits des arts)	80
V	
Vers à soie (graines de)	73
Vie de vins (eau de)	77
Vieux objets en fer	79
Vins de raisins en fûts	76
Vins (eau de vie de)	77
Vins (lie de)	79
Z	
Zinc (carbonate de)	78
Zinc (sulfure de)	78