ΕΛΛΗΝΙΚΗ ΔΗΜΟΚΡΑΤΙΑ
ΕΘΝΙΚΗ ΣΤΑΤΙΣΤΙΚΗ ΥΠΗΡΕΣΙΑ ΤΗΣ ΕΛΛΑΔΟΣ

HELLENIC REPUBLIC
NATIONAL STATISTICAL SERVICE OF GREECE

428/40401.

ΤΡΙΜΗΝΙΑΙΟΙ
ΕΘΝΙΚΟΙ ΛΟΓΑΡΙΑΣΜΟΙ ΤΗΣ ΕΛΛΑΔΟΣ

1ο ΤΡΙΜΗΝΟ 1983—2ο ΤΡΙΜΗΝΟ 1989

QUARTERLY
NATIONAL ACCOUNTS OF GREECE

1st QUARTER 1983—2nd QUARTER 1989

ΑΘΗΝΑ, ΙΑΝΟΥΑΡΙΟΣ 1990
ATHENS, JANUARY 1990

ΕΘΝΙΚΗ ΣΤΑΤΙΣΤΙΚΗ
ΥΠΗΡΕΣΙΑ ΕΛΛΑΔΟΣ

ΠΕΡΙΕΧΟΜΕΝΑ

Σελίδα

ΕΞΕΛΙΞΕΙΣ ΒΑΣΙΚΩΝ ΜΑΚΡΟ-ΟΙΚΟΝΟΜΙΚΩΝ ΜΕΓΕΘΩΝ ΚΑΤΑ ΤΟ 1ο ΤΡΙΜΗΝΟ ΤΟΥ 1989 6

I. Γενικά 6

II. Ακαθάριστο Εγχώριο Προϊόν 8

III Ακαθάριστες επενδύσεις παγίου κεφαλαίου 10

ΠΙΝΑΚΕΣ ΤΡΙΜΗΝΙΑΙΩΝ ΥΠΟΛΟΓΙΣΜΩΝ

α) Σε σταθερές τιμές 1970

1.- Ακαθάριστο εγχώριο προϊόν και εθνικό εισόδημα κατά τρίμηνα 12

2.- Ποσοστιαίες (%) μεταβολές του ακαθάριστου εγχώριου προϊόντος και εθνικού εισοδήματος κατά τρίμηνα 14

3.- Ποσοστιαία (%) διάρθρωση του ακαθάριστου εγχώριου προϊόντος και εθνικού εισοδήματος κατά τρίμηνα 16

4.- Ποσοστιαία (%) διάρθρωση του ακαθάριστου εγχώριου προϊόντος και εθνικού εισοδήματος κατά βασικούς τομείς οικονομικής δραστηριότητας 18

5.- Ακαθάριστο εγχώριο προϊόν και ακαθάριστο εθνικό εισόδημα κατά βραχυχρόνιες περιόδους 20

6.- Ποσοστιαίες (%) μεταβολές σε σχέση με την αντίστοιχη περίοδο του προηγούμενου έτους 22

7.- Ακαθάριστες επενδύσεις παγίου κεφαλαίου κατά τρίμηνα 25

8.- Ποσοστιαίες (%) μεταβολές των επενδύσεων παγίου κεφαλαίου σε σχέση με τα αντίστοιχα τρίμηνα του προηγούμενου έτους. 27

9.- Ποσοστιαία (%) διάρθρωση των επενδύσεων κατά τρίμηνα 30

10.- Ποσοστιαία (%) διάρθρωση των επενδύσεων κατ'είδος κεφαλαιακού αγαθού 32

11.- Ακαθάριστες επενδύσεις παγίου κεφαλαίου κατά βραχυχρόνιες περιόδους 34

12.- Ποσοστιαίες (%) μεταβολές των επενδύσεων σε σχέση με την αντίστοιχη περίοδο του προηγούμενου έτους 37

β) Σε τρέχουσες τιμές

13.- Ισοζύγιο διεθνών συναλλαγών κατά τρίμηνο 40

ΕΘΝΙΚΗ ΣΤΑΤΙΣΤΙΚΗ ΥΠΗΡΕΣΙΑ ΕΛΛΑΔΟΣ

ΕΘΝΙΚΗ ΣΤΑΤΙΣΤΙΚΗ ΥΠΗΡΕΣΙΑ ΕΛΛΑΔΟΣ

14.- Ποσοστιαίες (%) μεταβολές των βασικών μεγεθών του Ισοζυγίου διεθνών συναλλαγών 42

15.- Ποσοστιαία (%) διάρθρωση των βασικών μεγεθών του Ισοζυγίου διεθνών συναλλαγών κατά τρίμηνα 45

16.- Ισοζύγιο διεθνών συναλλαγών κατά βραχυχρόνιες περιόδους 47

17.- Ποσοστιαίες (%) μεταβολές των βασικών μεγεθών του Ισοζυγίου διεθνών συναλλαγών σε σχέση με την αντίστοιχη περίοδο του προηγούμενου έτους 49

ΔΙΑΓΡΑΜΜΑΤΑ

1.- Ακαθάριστο εγχώριο προϊόν 51

2.- Ακαθάριστο εισόδημα Γεωργίας κλπ. 52

3.- Ακαθάριστο εισόδημα δευτερογενή τομέα 53

4.- Ακαθάριστο εισόδημα Υπηρεσιών 54

5.- Ακαθάριστες επενδύσεις παγίου κεφαλαίου 55

6.- Ακαθάριστες επενδύσεις παγίου κεφαλαίου σε κατασκευές 56

7.- Ακαθάριστες επενδύσεις παγίου κεφαλαίου σε εξοπλισμό 57

8.- Εισαγωγές - Εξαγωγές αγαθών και υπηρεσιών 58

9.- Εισαγωγές αγαθών και υπηρεσιών 59

10.- Εγαγωγές αγαθών και υπηρεσιών 60

ΕΘΝΙΚΗ ΣΤΑΤΙΣΤΙΚΗ ΥΠΗΡΕΣΙΑ ΕΛΛΑΔΟΣ

CONTENTS

	Page
DEVELOPMENT OF BASIC MACRO-ECONOMIC AGGREGATES DURING THE 1ST QUARTER OF 1989	6
I. General comments (in Greek)	6
II. Evolution of gross domestic product by main sectors of economic activity (In Greek)	8
III. Gross fixed asset formation (In GreeK)	10
TABLES	
a) At constant 1970 prices	
1.- Gross domestic product and gross national income by main sectors of economic activity and by quarter	12
2.- Percentage changes over corresponding period of the previous year of grosso domestic product and gross national income, by main sector of economic activity	14
3.- Percentage distribution of gross domestic product and gross national income, by main sector of economic activity	16
4.- Percentage distribution by main sectors of economic activity of grosso domestic product and gross national income	18
5.- Gross domestic product and gross national income, by main sectors of economic activity, by periods	20
6.- Percentage changes of gross domestic product and gross national income over corresponding period	22
7.- Grosso fixed asset formation by quarter	25
8.- Percentage changes of gross fixed asset formation over corresponding quarter of previous year	27
9.- Percentage distribution of grosso fixed capital formation by quarter	30
10.- Percentage distribution of capital goods by type	32
11.- Gross fixed asset formation by periods	34
12.- Percentage changes of gross fixed asset formation over corresponding period of previous year	37
b) At current prices	
13.- International transactions by quarter	40

ΕΘΝΙΚΗ ΣΤΑΤΙΣΤΙΚΗ ΥΠΗΡΕΣΙΑ ΕΛΛΑΔΟΣ

14.- Percentage changes of main aggregates of international Transactions over corresponding quarter of previous year 42

15.- Percentage distribution of international transactions by quarter 45

16.- International transactions by periods 47

17.- Percentage changes of main aggregates of international transactions over corresponding period of previous year 49

D I A G R A M S

1.- Gross domestic product 51

2.- Gross income of Agriculture etc. 52

3.- Gross income of secondary sector and manufacturing 53

4.- Gross income of services 54

5.- Gross fixed asset formation 55

6.- Gross fixed asset formation in construction 56

7.- Gross fixed asset formation in equipment 57

8.- Imports-Exports of goods and services 58

9.- Imports of goods and services 59

10.- Exports of goods and services 60

ΕΞΕΛΙΞΕΙΣ ΤΩΝ ΒΑΣΙΚΩΝ ΜΑΚΡΟΟΙΚΟΝΟΜΙΚΩΝ ΜΕΓΕΘΩΝ ΚΑΤΑ ΤΟ Β' ΤΡΙΜΗΝΟ 1989

Ι. Γενικά

Από τα μέχρι σήμερα διαθέσιμα οικονομικά στοιχεία προκύπτει ότι το πραγματικό ακαθάριστο εγχώριο προϊόν (ΑΕΠ), σε τιμές συντελεστών παραγωγής, αυξήθηκε το β' τρίμηνο του 1989 κατά 1,7%, ενώ το ίδιο τρίμηνο του 1988 η αύξηση ήταν 4,0%. Η αύξηση αυτή προήλθε από τον δευτερογενή και τριτογενή τομέα της οικονομίας.

Οι επενδύσεις παγίου κεφαλαίου κατά το β'τρίμηνο του 1989 αυξήθηκαν κατά 11,5% έναντι αυξήσεως κατά 8,0% το αντίστοιχο τρίμηνο του 1988. Η αύξηση αυτή προήλθε κυρίως από την αύξηση των μεταφορικών μέσων κατά 21,8%, των λοιπών -εκτός των κατοικιών- κτιρίων κατά 18,7% και των μηχανημάτων κατά 17,0%.

Εξάλλου, οι πληθωριστικές πιέσεις παρέμειναν έντονες και κατά το α' εξάμηνο του 1989. Ο Δείκτης Τιμών Καταναλωτή (ΔΤΚ) αυξήθηκε μεταξύ Ιουνίου 1989 και Δεκεμβρίου 1988 κατά 5,6% έναντι 6,1% την αντίστοιχη περίοδο του 1988. Σε μέσα επίπεδα ο ΔΤΚ παρουσίασε το α'εξάμηνο του 1989 μικρή άνοδο (α'εξάμηνο 1989 : 13,5% , α' εξάμηνο 1988 : 13,0%).

Κατά το β'τρίμηνο του 1989 το έλλειμμα του Ισοζυγίου Τρεχουσών Συναλλαγών αυξήθηκε κατά 457 εκατ. δολ. Η αύξηση αυτή προήλθε τόσο από την διεύρυνση του ελλείμματος του Εμπορικού Ισοζυγίου κατά 343 εκατ. δολ. ,όσο και από τη μείωση του πλεονάσματος του Ισοζυγίου Αδήλων κατά 114 εκατ. δολ. Ειδικότερα, οι εισαγωγές αγαθών (εκτός καυσίμων) αυξήθηκαν κατά 274 εκατ. δολ. ,οι εξαγωγές καυσίμων μειώθηκαν κατά 56 εκατ. δολ. ,οι άδηλοι πόροι μειώθηκαν κατά 62 εκατ. δολ. ,παρά το γεγονός ότι οι εισπράξεις από την ΕΟΚ σημείωσαν μεγάλη αύξηση. Η επιβράδυνση της ανόδου των άδηλων πόρων προήλθε από την υποχώρηση του ταξιδιωτικού (191 εκατ. δολ.),του μεταναστευτικού (122 εκατ. δολ.) και του ναυτιλιακού (30 εκατ. δολ.) συναλλάγματος.Τέλος οι άδηλες πληρωμές παρουσίασαν άνοδο κατά 52 εκατ. δολ.

Στις δώδεκα χώρες-μέλη της ΕΟΚ παρατηρήθηκαν κατά το β'τρίμηνο του 1989 οι ακόλουθες εξελίξεις* :

α) Ο μη εποχικά διορθωμένος δείκτης βιομηχανικής παραγωγής αυξήθηκε σε σχέση με το β'τρίμηνο του 1988 κατά 3,8%. Μεγαλύτερη αύξηση παρατηρήθηκε στην Ιρλανδία (13,3%) και το Λουξεμβούργο (10,8%). Αύξηση παρατηρήθηκε επίσης στην Ισπανία (5,9%), την Ολλανδία (5,7%),τη Γερμανία (5,6%),τη Γαλλία (5,4%),τη Δανία (3,7%), την Ιταλία (2,9%) και το Βέλγιο (1,9%),ενώ μικρή μείωση παρατηρήθηκε στο Ηνωμένο Βασίλειο (-0,3%).

β) Ο εποχικά διορθωμένος δείκτης βιομηχανικής παραγωγής αυξήθηκε σε σχέση με το β'τρίμηνο του 1988 κατά 3,9%.

γ) Το ποσοστό ανεργίας στο εργατικό δυναμικό παρουσίασε μείωση σε σχέση με το β'τρίμηνο του 1988 (β'τρίμηνο 1989 : 10,4% ,β'τρίμηνο 1988 : 11,3%).

δ) Ο ΔΤΚ αυξήθηκε κατά 1,4% το β'τρίμηνο του 1989,ενώ τη δωδεκάμηνη περίοδο που έληξε τον Ιούνιο του 1989 ο ΔΤΚ "έτρεχε" με 5,4%.

---

* Eurostat : Eurostatistics , 11/1989
Commission of the European Communities : European Economy ,Supplement A ,
No 8/9 1989

ΕΘΝΙΚΗ ΣΤΑΤΙΣΤΙΚΗ ΥΠΗΡΕΣΙΑ ΕΛΛΑΔΟΣ

II. Εξέλιξη του Ακαθάριστου Εγχώριου Προϊόντος (ΑΕΠ) κατά βασικούς τομείς οικονομικής δραστηριότητας

Το Ακαθάριστο Εγχώριο Προϊόν σε τιμές συντελεστών παραγωγής, αυξήθηκε το β'τρίμηνο 1989 κατά 1,7% σε σχέση με το β'τρίμηνο 1988. Η αύξηση αυτή προήλθε από το δευτερογενή (2,0%) και τριτογενή (3,0%) τομέα της οικονομίας,ενώ ο πρωτογενής τομέας παρουσίασε μείωση (-6,8%).

Το πραγματικό αγροτικό εισόδημα μειώθηκε κατά 6,8%. Η μείωση αυτή οφείλεται αποκλειστικά στη μικρότερη φυτική παραγωγή που παρατηρήθηκε στα σιτηρά κυρίως και τις δενδρώδεις καλλιέργειες λόγω των δυσμενών καιρικών συνθηκών (παρατεταμένη ξηρασία) που επηρέασαν πτωτικά τις μέσες στρεμματικές αποδόσεις. Αντίθετα η κτηνοτροφική παραγωγή παρέμεινε στα επίπεδα του β'τριμήνου 1988.

Το εισόδημα του δευτερογενή τομέα αυξήθηκε κατά 2,0% έναντι του αντιστοίχου τριμήνου 1988. Η αύξηση αυτή προήλθε από τη μεταποίηση και τις κατασκευές,ενώ σημαντική μείωση παρουσίασε το εισόδημα των ορυχείων και οριακή κάμψη το εισόδημα των επιχειρήσεων κοινής ωφέλειας.

Σχετικά με την παραγωγή των ορυχείων παρατηρείται ότι, και κατά το β'τρίμηνο 1989 συνεχίστηκε η σημαντική μείωση (-12,0%) που παρουσίασε από το α'τρίμηνο του ιδίου έτους (-7,6%).

Το πραγματικό εισόδημα της μεταποίησης αυξήθηκε το β'τρίμηνο 1989 κατά 2,8% σε σχέση με το β'τρίμηνο 1988. Ετσι επαληθεύονται οι αισιόδοξες προβλέψεις που διατυπώθηκαν το α'τρίμηνο 1989 κατά το οποίο η παραγωγή ήταν μειωμένη (-1,0%).

Σημειώνεται ότι σύμφωνα με την έρευνα του Ινστιτούτου Οικονομικών και Βιομηχανικών Ερευνών (ΙΟΒΕ) ευνοϊκή εμφανίζεται η ζήτηση το β'τρίμηνο 1989 και μετριοπαθείς οι προβλέψεις για τους 3-4 προσεχείς μήνες. Εξάλλου οι εκτιμήσεις τόσο για τις συνολικές παραγγελίες όσο και για τις παραγγελίες εξωτερικού προσεγγίζουν ικανοποιητικό επίπεδο. Αυτά προκύπτουν από τις απαντήσεις μεγάλου ποσοστού βιομηχανιών που διατυπώθηκαν τ μήνα Ιούνιο.Τέλος τον ίδιο μήνα φαίνεται ότι συνεχίστηκε η τάση μείωσης των αποθεμάτων ετοίμων προϊόντων,δεδομένου ότι περιορίστηκε ακόμα περισσότερο ο αριθμός των βιομηχανιών που θεωρούν τα αποθέματα τους υψηλά.

Σύμφωνα με το δείκτη όγκου βιομηχανικής παραγωγής το β'τρίμηνο 1989 η βιομηχανική παραγωγή αυξήθηκε κατά 2,6% ενώ το αντίστοιχο τρίμηνο του 1988 είχε παρουσιάσει αύξηση 5,9%. Η αύξηση αυτή προήλθε από τις βιομηχανίες καταναλωτικών αγαθών (4,4%) και διαρκών καταναλωτικών αγαθών (11,2%),ενώ η παραγωγή των βιο-

μηχανιών κεφαλαιακών αγαθών μειώθηκε (-2,8%). Ειδικότερα, σημαντική αύξηση παρουσίασε η παραγωγή των βιομηχανιών προϊόντων από ελαστικό και πλαστική ύλη (21,5%), κατασκευής ηλεκτρικών μηχανών και συσκευών (17,8%) και ποτών (10,5%). Αντίθετα, σημαντική μείωση παρουσίασε η παραγωγή των καπνοβιομηχανιών (-25,6%) και των βιομηχανιών κατασκευής τελικών προϊόντων από μέταλλο εκτός μηχανών (17,1%).

Δείκτης Βιομηχανικής Παραγωγής
(κλάδοι 20-39)

	1 9 8 0 = 100				Αλυσωτοί Δείκτες		
	1986	1987	1988	1989	1987	1988	1989
α'τρίμηνο	93,1	93,4	98,8	97,8	100,3	105,8	99,0
β'τρίμηνο	101,8	96,9	102,6	105,3	95,2	105,9	102,6
γ'τρίμηνο	101,6	98,7	105,3		97,1	106,7	
δ'τρίμηνο	104,6	104,0	106,1		99,4	102,0	
Έτος	100,3	98,3	103,3		98,0	105,1	

Πηγή : Επεξεργασία του αναθεωρημένου δείκτη της ΕΣΥΕ
με βάση το έτος 1980

Ελαφρά μείωση παρουσίασε το πραγματικό εισόδημα των επιχειρήσεων κοινής ωφέλειας (-0,3%) που προήλθε κυρίως από τη μειωμένη ζήτηση ηλεκτρικής ενέργειας για οικιακή χρήση (-3,9%) σε σχέση με το αντίστοιχο τρίμηνο 1988.

Αύξηση 6,9% παρουσίασε η κατασκευαστική δραστηριότητα το β'τρίμηνο 1989 που προήλθε κυρίως από την άνοδο της οικοδομικής δραστηριότητας στον κλάδο των κατοικιών.

Τέλος το πραγματικό εισόδημα του τριτογενή τομέα αυξήθηκε το β'τρίμηνο 1989 κατά 3,0%, ενώ το αντίστοιχο τρίμηνο 1988 είχε αυξηθεί κατά 3,4%. Η αύξηση αυτή προήλθε κυρίως από την εμπορική δραστηριότητα και τον χρηματοπιστωτικό κλάδο.

III. Ακαθάριστες Επενδύσεις Παγίου Κεφαλαίου

Η συνολική δαπάνη της οικονομίας για επενδύσεις παγίου κεφαλαίου, σε σταθερές τιμές 1970, κατά το β'τρίμηνο του 1989 αυξήθηκε κατά 11,5% έναντι αυξήσεως κατά 8,0% το αντίστοιχο τρίμηνο του 1988.

Κύριο χαρακτηριστικό της αυξήσεως της επενδυτικής δαπάνης κατά την ανωτέρω περίοδο είναι - όπως άλλωστε φαίνεται και από τον παρατιθέμενο στο τέλος των σχολίων πίνακα - ότι προήλθε, κατά κύριο λόγο, από την αύξηση των μεταφορικών μέσων κατά 21,8%, των λοιπών -εκτός των κατοικιών- κτιρίων κατά 18,7% και των μηχανημάτων κατά 17,0%.

Αναλυτικότερα, οι εξελίξεις που σημειώθηκαν στις επί μέρους κατηγορίες επενδύσεων, στο υπόψη τρίμηνο, έχουν ως εξής :

1. Κατασκευές

Αύξηση κατά 6,1% παρουσίασαν οι επενδυτικές δαπάνες στην κατηγορία των κατασκευών, έναντι αυξήσεως κατά 4,3% το αντίστοιχο τρίμηνο του 1988.

Ειδικότερα, οι επενδυτικές δαπάνες για κατοικίες, που καλύπτουν το 51,1% του συνόλου των δαπανών του κατασκευαστικού τομέα, σημείωσαν αύξηση κατά 8,3% έναντι αυξήσεως 12,2% την αντίστοιχη περίοδο του 1988. Σχετικά αναφέρεται ότι, ο συνολικός όγκος νέων οικοδομών και προσθηκών που το μεγαλύτερο μέρος του προορίζεται για κατοικίες και εκδόθηκε το β'τρίμηνο του 1989, ανήλθε σε 20 εκατ. M^3 έναντι 15,4 εκατ. M^3 το αντίστοιχο τρίμηνο του 1988, δηλαδή σημειώθηκε αύξηση 29,9% μέρος της οποίας θα επηρεάσει θετικά τα σχετικά μεγέθη επενδύσεων και στο υπόλοιπο διάστημα του έτους. Ειδικότερα, εδώ θα πρέπει να διευκρινισθεί ότι, η απόκλιση που παρατηρείται μεταξύ του ποσοστού αυξήσεως του όγκου σε M^3 και των σχετικών εκτιμούμενων επενδύσεων για την κατηγορία αυτή, οφείλεται στις υπολογιζόμενες υστερήσεις μεταξύ του χρόνου εκδόσεως των αδειών και της υλοποιήσεως αυτών.

Η κατηγορία των δαπανών για τα λοιπά - εκτός των κατοικιών - κτίρια παρουσίασε αύξηση 18,7% έναντι μειώσεως 0,5% το αντίστοιχο τρίμηνο του 1988. Η ανωτέρω εξέλιξη των δαπανών της κατηγορίας αυτής επηρεάστηκε τόσο από την αύξηση του ιδιωτικού τομέα κατά 16,1% ,όσο και από την αύξηση του δημόσιου τομέα κατά 28,0%.

Οι επενδυτικές δαπάνες της κατηγορίας των λοιπών έργων και κατασκευών, που κατά κύριο λόγο αναφέρονται σε αναπτυξιακά έργα του Προγράμματος Δημοσίων Επενδύσεων (Π.Δ.Ε.), των επιχειρήσεων κοινής ωφέλειας (ΔΕΗ,ΟΤΕ,ΕΥΔΑΠ) και σε αναπτυξιακά έργα στον κλάδο της γεωργίας που χρηματοδοτούνται από την ΑΤΕ, μειώθηκαν κατά 6,4% έναντι μειώσεως κατά 4,2% την αντίστοιχη περίοδο του προηγούμενου έτους.

Ειδικότερα, από τις επενδύσεις της κατηγορίας αυτής, αρνητική υπήρξε η κατασκευαστική δραστηριότητα του κράτους στο υπόψη τρίμηνο, όπου οι σχετικές επενδύτικές δαπάνες ήταν μειωμένες κατά 7,7%. Επίσης ιδιαίτερα αρνητική ήταν η κατασκευαστική δραστηριότητα των γεωργών για αναπτυξιακά έργα στον κλάδο της γεωργίας, με μακροπρόθεσμη δανειοδότηση της ΑΤΕ, καθόσον, οι σχετικές εκταμιεύσεις σε τρέχουσες τιμές, μειώθηκαν συγκριτικά με την αντίστοιχη περίοδο του 1988, κατά 75,9%. Ιδιαίτερα στη μείωση αυτή συνετέλεσαν οι δαπάνες για αρδευτικά έργα που ανήλθαν σε 563 εκατ. δρχ. και οι δαπάνες για θερμοκήπια που ανήλθαν σε 97 εκατ. δρχ. έναντι 2582 και 293 εκατ. δρχ. αντίστοιχα το β'τρίμηνο του 1988. Αντίθετα, θετική ήταν η κατασκευαστική δραστηριότητα των επιχειρήσεων κοινής ωφέλειας (ΔΕΗ,ΟΤΕ,ΕΥΔΑΠ) των οποίων οι επενδυτικές δαπάνες στο υπόψη τρίμηνο αυξήθηκαν κατά 13,4%.

2. Εξοπλισμός

Αύξηση 17,9% παρουσίασαν οι επενδυτικές δαπάνες στην κατηγορία αυτή, έναντι αυξήσεως κατά 12,6% το αντίστοιχο τρίμηνο του 1988.

./..

Ειδικότερα, οι επενδυτικές δαπάνες για μηχανήματα και λοιπό εξοπλισμό παρουσίασαν αύξηση 17,0% ,όπως προκύπτει από τα στοιχεία εισαγωγών των ανωτέρω αγαθών έναντι αυξήσεως 17,7% την αντίστοιχη περίοδο του προηγούμενου έτους.

Οι επενδυτικές δαπάνες για μεταφορικά μέσα αυξήθηκαν το β΄τρίμηνο του 1989 κατά 21,8% έναντι μειώσεως 5,7% το αντίστοιχο τρίμηνο του 1988. Στην εξέλιξη αυτη συνέβαλε αποκλειστικά η κατά 27,7% αύξηση της επενδυτικής δραστηριότητας των ιδιωτικών επιχειρήσεων και ιδιωτών για την απόκτηση μεταφορικών μέσων. Αναλυτικότερα, σε σταθερές τιμές 1970, σημειώθηκε αύξηση στα επιβατηγά κατά 41,0%, στα φορτηγά κατά 20,1% ,στα λεωφορεία κατά 35,9% και στις μοτοσυκλέτες κατά 54,6%.

Κατωτέρω, παρέχονται οι εξελίξεις των επενδύσεων παγίου κεφαλαίου κατά το β΄τρίμηνο και το α΄ εξάμηνο 1988 - 1989 σε ποσοστά μεταβολής αυτών, καθώς και η συμβολή των επί μέρους μεγεθών στη συνολική μεταβολή των επενδύσεων.

Εξελίξεις των επενδύσεων παγίου κεφαλαίου
κατά το β΄τρίμηνο και το α΄ εξάμηνο 1988 - 1989

(Με βάση τις σταθερές τιμές 1970)

	Μεταβολές (%)				Συμβολή στη μεταβολή των συνολικών επενδύσεων			
	β΄ τρίμηνο		α΄ εξάμηνο		β΄ τρίμηνο		α΄ εξάμηνο	
	1988	1989	1988	1989	1988	1989	1988	1989
I. Κατασκευές	4,3	6,1	6,3	7,1	2,4	3,3	3,4	3,9
1. Κατοικίες	12,2	8,3	12,1	7,8	3,2	2,2	3,1	2,1
2. Λοιπά κτίρια	-0,5	18,7	1,2	15,6	-0,1	2,1	0,2	1,9
3. Λοιπά έργα και κατασκευές	-4,2	-6,4	0,8	-0,8	-0,7	-1,0	0,1	-0,1
II. Εξοπλισμός	12,6	17,9	3,9	12,9	5,6	8,2	1,8	5,8
1. Μηχανήματα και λοιπός εξοπλισμός	17,7	17,0	6,6	13,1	6,2	6,4	2,4	4,7
2. Μεταφορικά μέσα	-5,7	21,8	-5,5	12,1	-0,6	1,8	-0,6	1,1
Σ ύ ν ο λ ο	8,0	11,5	5,2	9,7	8,0	11,5	5,2	9,7

ΠΙΝΑΚΑΣ 1 TABLE

Ακαθάριστο Εγχώριο Προϊόν και Ακαθάριστο Εθνικό Εισόδημα, σε τιμές συντελεστών παραγωγής
Gross Domestic Product and Gross National Income, at factor cost

Σε εκατ. δρχ.
Σε σταθερές τιμές 1970

In million drs.
At constant 1970 prices

ΤΡΙΜΗΝΑ QUARTERS	Γεωργία κλπ. Agriculture	Βιομηχανία Industry		Υπηρεσίες Services	Α.Ε.Π G.D.P	Καθαρό Εισόδημα αλλοδαπής Net Income from abroad	Α.Ε.Ε. G.N.I
		Σύνολο Total	Μεταποίηση Manufacturing				
			Έτος 1983 Year				
I	3.439	31.522	20.500	54.595	89.556	1.021	90.577
II	10.343	31.881	20.759	59.186	101.410	617	102.027
III	24.461	32.787	21.437	62.955	120.203	1.010	121.213
IV	17.275	34.425	22.740	59.482	111.162	1.099	112.261
Σύνολο Total	55.518	130.615	85.436	236.218	422.351	3.747	426.098
			Έτος 1984 Year				
I	3.503	32.093	20.738	55.864	91.480	490	91.970
II	11.127	32.639	21.079	60.790	104.556	- 79	104.477
III	26.185	33.367	21.753	65.026	124.598	135	124.733
IV	18.579	34.095	22.905	61.388	114.062	- 361	113.701
Σύνολο Total	59.394	132.214	86.475	243.088	434.696	185	434.681
			Έτος 1985 Year				
I	3.370	32.834	20.599	57.803	94.007	- 398	93.609
II	10.885	33.499	21.708	63.257	107.641	- 1.131	106.510
III	24.638	34.453	22.503	67.057	126.148	- 705	125.443
IV	21.604	36.270	24.719	63.714	121.588	- 1.519	120.069
Σύνολο Total	60.497	137.056	89.529	251.831	449.384	- 3.753	445.631
			Έτος 1986 Year				
I	3.591	33.357	21.052	59.374	96.322	- 562	95.740
II	11.394	34.411	22.708	64.675	110.480	- 2.005	108.475
III	25.605	34.258	22.000	68.061	127.924	- 1.669	126.255
IV	18.204	35.267	23.689	64.678	118.149	- 2.759	115.390
Σύνολο Total	58.794	137.293	89.449	256.788	452.875	- 7.015	445.860

ΠΙΝΑΚΑΣ 1 TABLE (Συνέχεια-Continued)

Ακαθάριστο Εγχώριο Προϊόν και Ακαθάριστο Εθνικό Εισόδημα, σε τιμές συντελεστών παραγωγής
Gross Domestic Product and Gross National Income, at factor cost

Σε εκατ. δρχ.
Σε σταθερές τιμές 1970

In million drs.
At constant 1970 prices

ΤΡΙΜΗΝΑ QUARTERS	Γεωργία κλπ. Agriculture	Βιομηχανία Industry		Υπηρεσίες Services	Α.Ε.Π G.D.P	Καθαρό Εισόδημα αλλοδαπής Net Income from abroad	Α.Ε.Ε. G.N.I
		Σύνολο Total	Μεταποίηση Manufacturing				
			Έτος 1987 Year				
I	3.794	33.097	20.962	60.149	97.040	- 1.840	95.200
II	11.420	33.645	21.548	64.714	109.779	- 1.160	108.619
III	24.997	33.225	21.409	69.051	127.273	- 1.030	126.243
IV	18.174	34.960	23.387	65.456	118.610	- 2.095	116.515
Σύνολο Total	58.385	134.947	87.306	259.370	452.702	- 6.125	446.577
			Έτος 1988 Year				
I	3.989	35.166	22.077	61.843	100.996	- 2.068	98.930
II	11.978	35.243	22.529	66.901	114.122	- 889	113.233
III	25.966	35.636	22.732	70.779	132.381	- 410	131.971
IV	20.030	36.323	23.868	68.086	124.439	- 1.464	122.975
Σύνολο Total	61.963	142.368	91.206	267.609	471.940	- 4.831	467.109
			Έτος 1989 Year				
I	4.009	35.613	21.809	63.723	103.345	- 1.631	101.714
II	11.163	35.935	23.151	68.920	116.018	- 496	115.522
III							
IV							
Σύνολο Total							
			Έτος Year				
I							
II							
III							
IV							
Σύνολο Total							

ΕΘΝΙΚΗ ΣΤΑΤΙΣΤΙΚΗ ΥΠΗΡΕΣΙΑ ΕΛΛΑΔΟΣ

ΠΙΝΑΚΑΣ 2 TABLE

Ακαθάριστο Εγχώριο Προϊόν και Ακαθάριστο Εθνικό Εισόδημα, σε τιμές συντελεστών παραγωγής
Gross Domestic Product and Gross National Income, at factor cost

Με βάση τις σταθερές τιμές 1970 — Based on constant 1970 prices

ΤΡΙΜΗΝΑ QUARTERS	Γεωργία κλπ. Agriculture	Βιομηχανία Industry		Υπηρεσίες Services	Α.Ε.Π. G.D.P.	Καθαρό Εισόδημα αλλοδαπής Net Income from abroad	Α.Ε.Ε. G.N.I.
		Σύνολο Total	Μεταποίηση Manufacturing				
Ποσοστιαίες (%) μεταβολές σε σχέση με την αντίστοιχη περίοδο του προηγούμενου έτους Percentage (%) changes over corresponding period of the previous year							
Έτος 1983 Year							
I	- 7,4	- 1,2	- 2,8	0,9	- 0,2	- 64,9	- 2,2
II	-10,4	- 1,7	- 3,4	3,1	0,1	- 26,3	- 0,2
III	- 3,2	2,0	0,6	3,8	1,8	- 53,5	0,8
IV	-15,4	1,5	- 1,4	4,0	- 0,3	- 52,6	- 1,3
Σύνολο Total	- 8,9	0,2	- 1,7	3,0	0,4	- 54,5	- 0,6
Έτος 1984 Year							
I	1,9	1,8	1,2	2,4	2,1		1,5
II	7,6	2,4	1,5	2,7	3,1		2,4
III	7,0	1,8	1,5	3,3	3,7		2,9
IV	7,5	- 1,0	0,7	3,2	2,6		1,3
Σύνολο Total	7,0	1,2	1,2	2,9	2,9		2,1
Έτος 1985 Year							
I	- 3,8	2,3	- 0,7	3,4	2,8		1,8
II	- 2,2	2,6	3,0	4,0	3,0		1,9
III	- 5,9	3,2	3,4	3,1	1,2		0,6
IV	16,3	6,4	7,9	3,8	6,6		5,6
Σύνολο Total	1,9	3,7	3,5	3,6	3,4		2,5

ΕΘΝΙΚΗ ΣΤΑΤΙΣΤΙΚΗ ΥΠΗΡΕΣΙΑ ΕΛΛΑΔΟΣ

ΠΙΝΑΚΑΣ 2 TABLE (Συνέχεια - Continued)

Ακαθάριστο Εγχώριο Προϊόν και Ακαθάριστο Εθνικό Εισόδημα, σε τιμές συντελεστών παραγωγής

Gross Domestic Product and Gross National Income, at factor cost

Με βάση τις σταθερές τιμές 1970 — Based on constant 1970 prices

ΤΡΙΜΗΝΑ QUARTERS	Γεωργία κλπ. Agriculture	Βιομηχανία Industry: Σύνολο Total	Βιομηχανία Industry: Μεταποίηση Manufacturing	Υπηρεσίες Services	Α.Ε.Π G.D.P	Καθαρό Εισόδημα αλλοδαπής Net Income from abroad	Α.Ε.Ε. G.N.I
Ποσοστιαίες (%) μεταβολές σε σχέση με την αντίστοιχη περίοδο του προηγούμενου έτους Percentage (%) changes over corresponding period of the previous year							
Έτος 1986 Year							
I	6,6	1,6	2,2	2,7	2,5		2,3
II	4,7	2,7	4,6	2,2	2,6		1,8
III	3,9	- 0,6	- 2,2	1,5	1,4		0,6
IV	-15,7	- 2,8	- 4,2	1,5	- 2,8		- 3,9
Σύνολο Total	- 2,8	0,2	- 0,1	2,0	0,8		0,1
Έτος 1987 Year							
I	5,7	- 0,8	- 0,4	1,3	0,1		- 0,6
II	0,2	- 2,2	- 5,1	0,1	- 0,6		0,1
III	- 2,4	- 3,0	- 2,7	1,5	- 0,5		0,0
IV	- 0,2	- 0,8	- 1,3	1,2	- 0,4		1,0
Σύνολο Total	- 0,7	- 1,7	- 2,4	1,0	0,0		0,2
Έτος 1988 Year							
I	5,1	6,3	5,3	2,8	4,1		3,9
II	4,9	4,7	4,6	3,4	4,0		4,2
III	3,9	7,3	6,2	2,5	4,0		4,5
IV	10,2	3,8	2,1	4,0	4,9		5,5
Σύνολο Total	6,1	5,5	4,5	3,2	4,3		4,6
Έτος 1989 Year							
I	0,5	1,3	- 1,2	3,0	2,3		2,8
II	-6,8	2,0	2,8	3,0	1,7		2,0
III							
IV							
Σύνολο Total							

ΕΘΝΙΚΗ ΣΤΑΤΙΣΤΙΚΗ ΥΠΗΡΕΣΙΑ ΕΛΛΑΔΟΣ

ΠΙΝΑΚΑΣ 3 TABLE

Ακαθάριστο Εγχώριο Προϊόν και Ακαθάριστο Εθνικό Εισόδημα, σε τιμές συντελεστών παραγωγής
Gross Domestic Product and Gross National Income, at factor cost

Με βάση τις σταθερές τιμές 1970 — Based on constant 1970 prices

ΤΡΙΜΗΝΑ QUARTERS	Γεωργία κλπ. Agriculture	Βιομηχανία Industry		Υπηρεσίες Services	Α.Ε.Π G.D.P	Καθαρό Εισόδημα αλλοδαπής Net Income from abroad	Α.Ε.Ε. G.N.I
		Σύνολο Total	Μεταποίηση Manufacturing				
	Ποσοστιαία διάρθρωση κατά τρίμηνα Percentage distribution by quarters						
	Έτος 1982 Year						
I	6,1	24,5	24,3	23,6	21,3	35,3	21,6
II	18,9	24,9	24,7	25,1	24,1	10,2	23,8
III	41,5	24,6	24,5	26,5	28,1	26,4	28,1
IV	33,5	26,0	26,5	24,8	26,5	28,1	26,5
Σύνολο Total	100,0	100,0	100,0	100,0	100,0	100,0	100,0
	Έτος 1983 Year						
I	6,2	24,1	24,0	23,1	21,2	27,2	21,3
II	18,6	24,4	24,3	25,0	24,0	16,5	23,9
III	44,1	25,1	25,1	26,7	28,5	27,0	28,4
IV	31,1	26,4	26,6	25,2	26,3	29,3	26,4
Σύνολο Total	100,0	100,0	100,0	100,0	100,0	100,0	100,0
	Έτος 1984 Year						
I	5,9	24,3	24,0	23,0	21,0		21,1
II	18,7	24,7	24,4	25,0	24,1		24,0
III	44,1	25,2	25,1	26,7	28,7		28,7
IV	31,3	25,8	26,5	25,3	26,2		26,2
Σύνολο Total	100,0	100,0	100,0	100,0	100,0	...	100,0

ΕΘΝΙΚΗ ΣΤΑΤΙΣΤΙΚΗ ΥΠΗΡΕΣΙΑ ΕΛΛΑΔΟΣ

ΠΙΝΑΚΑΣ 3 TABLE (Συνέχεια - Continued)

Ακαθάριστο Εγχώριο Προϊόν και Ακαθάριστο Εθνικό Εισόδημα, σε τιμές συντελεστών παραγωγής

Gross Domestic Product and Gross National Income, at factor cost

Με βάση τις σταθερές τιμές 1970 — Based on constant 1970 prices

ΤΡΙΜΗΝΑ QUARTERS	Γεωργία κλπ. Agriculture	Βιομηχανία Industry: Σύνολο Total	Βιομηχανία Industry: Μεταποίηση Manufacturing	Υπηρεσίες Services	Α.Ε.Π G.D.P	Καθαρό Εισόδημα αλλοδαπής Net Income from abroad	Α.Ε.Ε. G.N.I
Ποσοστιαία διάρθρωση κατά τρίμηνα Percentage distribution by quarters							
Έτος 1985 Year							
I	5,6	24,0	23,0	23,0	20,9		21,0
II	18,0	24,4	24,3	25,1	24,0		23,9
III	40,7	25,1	25,1	26,6	28,1		28,2
IV	35,7	26,5	27,6	25,3	27,0		26,9
Σύνολο Total	100,0	100,0	100,0	100,0	100,0		100,0
Έτος 1986 Year							
I	6,1	24,3	23,5	23,1	21,3		21,5
II	19,4	25,0	25,4	25,2	24,4		24,3
III	43,5	25,0	24,6	26,5	28,2		28,3
IV	31,0	25,7	26,5	25,2	26,1		25,9
Σύνολο Total	100,0	100,0	100,0	100,0	100,0		100,0
Έτος 1987 Year							
I	6,5	24,6	24,0	23,2	21,4		21,3
II	19,6	24,9	24,7	25,0	24,3		24,3
III	42,8	24,6	24,5	26,6	28,1		28,3
IV	31,1	25,9	26,8	25,2	26,2		26,1
Σύνολο Total	100,0	100,0	100,0	100,0	100,0		100,0
Έτος 1988 Year							
I	6,5	24,7	24,2	23,1	21,4		21,2
II	19,3	24,8	24,7	25,0	24,2		24,2
III	41,9	25,0	24,9	26,5	28,0		28,3
IV	32,3	25,5	26,2	25,4	26,4		26,3
Σύνολο Total	100,0	100,0	100,0	100,0	100,0		100,0

ΕΘΝΙΚΗ ΣΤΑΤΙΣΤΙΚΗ ΥΠΗΡΕΣΙΑ ΕΛΛΑΔΟΣ

ΠΙΝΑΚΑΣ 4 TABLE

Ακαθάριστο Εγχώριο Προϊόν και Ακαθάριστο Εθνικό Εισόδημα, σε τιμές συντελεστών παραγωγής
Gross Domestic Product and Gross National Income, at factor cost

Με βάση τις σταθερές τιμές 1970 — Based on constant 1970 prices

ΤΡΙΜΗΝΑ QUARTERS	Γεωργία κλπ. Agriculture	Βιομηχανία Industry: Σύνολο Total	Βιομηχανία Industry: Μεταποίηση Manufacturing	Υπηρεσίες Services	Α.Ε.Π G.D.P	Καθαρό Εισόδημα αλλοδαπής Net Income from abroad	Α.Ε.Ε. G.N.I
Ποσοστιαία διάρθρωση κατά βασικούς τομείς οικονομικής δραστηριότητας Percentage distribution by main sectors of economic activity							
Έτος 1983 Year							
I	3,8	34,8	22,5	60,3	98,9	1,1	100,0
II	10,2	31,2	20,4	58,0	99,4	0,6	100,0
III	20,2	27,1	17,7	51,9	99,2	0,8	100,0
IV	15,4	30,7	20,3	52,9	99,0	1,0	100,0
Σύνολο Total	13,0	30,7	20,1	55,4	99,1	0,9	100,0
Έτος 1984 Year							
I	3,8	34,9	22,6	60,8	99,5	0,5	100,0
II	10,7	31,2	20,2	58,2	100,1	- 0,1	100,0
III	21,0	26,8	17,4	52,1	99,9	0,1	100,0
IV	16,3	30,0	20,1	54,0	100,3	- 0,3	100,0
Σύνολο Total	13,7	30,4	19,9	55,9	100,0	-	100,0
Έτος 1985 Year							
I	3,6	35,1	22,0	61,7	100,4	- 0,4	100,0
II	10,2	31,5	20,4	59,4	101,1	- 1,1	100,0
III	19,6	27,5	17,9	53,5	100,6	- 0,6	100,0
IV	18,0	30,2	20,6	53,1	101,3	- 1,3	100,0
Σύνολο Total	13,6	30,8	20,1	56,5	100,9	- 0,9	100,0
Έτος 1986 Year							
I	3,8	34,8	22,0	62,0	100,6	- 0,6	100,0
II	10,5	31,7	20,9	59,6	101,8	- 1,8	100,0
III	20,3	27,1	17,4	53,9	101,3	- 1,3	100,0
IV	15,8	30,6	20,5	56,0	102,4	- 2,4	100,0
Σύνολο Total	13,2	30,8	20,1	57,6	101,6	- 1,6	100,0

ΠΙΝΑΚΑΣ 4 TABLE (Συνέχεια - Continued)

Ακαθάριστο Εγχώριο Προϊόν και Ακαθάριστο Εθνικό Εισόδημα, σε τιμές συντελεστών παραγωγής
Gross Domestic Product and Gross National Income, at factor cost

Με βάση τις σταθερές τιμές 1970 — Based on constant 1970 prices

ΤΡΙΜΗΝΑ QUARTERS	Γεωργία κλπ. Agriculture	Βιομηχανία Industry		Υπηρεσίες Services	Α.Ε.Π G.D.P	Καθαρό Εισόδημα αλλοδαπής Net Income from abroad	Α.Ε.Ε. G.N.I
		Σύνολο Total	Μεταποίηση Manufacturing				
Ποσοστιαία διάρθρωση κατά βασικούς τομείς οικονομικής δραστηριότητας Percentage distribution by main sectors of economic activity							
Έτος 1987 Year							
I	4,0	34,7	22,0	63,2	101,9	- 1,9	100,0
II	10,5	31,0	19,8	59,6	101,1	- 1,1	100,0
III	19,8	26,3	17,0	54,7	100,8	- 0,8	100,0
IV	15,6	30,0	20,1	56,2	101,8	- 1,8	100,0
Σύνολο Total	13,1	30,2	19,6	58,1	101,4	- 1,4	100,0
Έτος 1988 Year							
I	4,0	35,6	22,3	62,5	102,1	- 2,1	100,0
II	10,6	31,1	19,9	59,1	100,8	- 0,8	100,0
III	19,7	27,0	17,2	53,6	100,3	- 0,3	100,0
IV	16,3	29,5	19,4	55,4	101,2	- 1,2	100,0
Σύνολο Total	13,2	30,5	19,5	57,3	101,0	- 1,0	100,0
Έτος 1989 Year							
I	3,9	35,0	21,4	62,7	101,6	- 1,6	100,0
II	9,7	31,1	20,0	59,6	100,4	- 0,4	100,0
III							
IV							
Σύνολο Total							
Έτος Year							
I							
II							
III							
IV							
Σύνολο Total							

ΕΘΝΙΚΗ ΣΤΑΤΙΣΤΙΚΗ ΥΠΗΡΕΣΙΑ ΕΛΛΑΔΟΣ

ΠΙΝΑΚΑΣ 5 TABLE

Ακαθάριστο Εγχώριο Προϊόν και Ακαθάριστο Εθνικό Εισόδημα, σε τιμές συντελεστών παραγωγής
Gross Domestic Product and Gross National Income, at factor cost

Σε εκατ. δρχ.
Σε σταθερές τιμές 1970

In million drs.
At constant 1970 prices

ΠΕΡΙΟΔΟΙ PERIODS	Γεωργία κλπ. Agriculture	Βιομηχανία Industry		Υπηρεσίες Services	Α.Ε.Π G.D.P	Καθαρό Εισόδημα αλλοδαπής Net Income from abroad	Α.Ε.Ε. G.N.I
		Σύνολο Total	Μεταποίηση Manufacturing				
			Έτος 1980 Year				
I - III	3.960	33.856	21.970	51.817	89.633	2.773	92.406
I - VI	16.313	68.124	44.409	107.596	192.033	6.025	198.058
I - IX	40.313	101.181	66.039	166.030	307.524	8.654	316.178
I - XII	60.499	135.486	89.125	221.525	417.510	11.598	429.108
			Έτος 1981 Year				
I - III	3.771	32.081	21.425	52.005	87.857	2.663	90.520
I - VI	16.046	65.219	43.167	109.885	191.150	6.126	197.276
I - IX	41.269	99.157	65.465	169.229	309.655	8.064	317.719
I - XII	59.516	133.441	88.865	225.314	418.271	10.488	428.759
			Έτος 1982 Year				
I - III	3.713	31.906	21.086	54.089	89.708	2.911	92.619
I - VI	15.250	64.328	42.578	111.485	191.063	3.748	194.811
I - IX	40.518	96.485	63.882	172.150	309.153	5.921	315.074
I - XII	60.940	130.388	86.946	229.313	420.641	8.238	428.879
			Έτος 1983 Year				
I - III	3.439	31.522	20.500	54.595	89.556	1.021	90.577
I - VI	13.782	63.403	41.259	113.781	190.966	1.638	192.604
I - IX	38.243	96.190	62.696	176.736	311.169	2.648	313.817
I - XII	55.518	130.615	85.436	236.218	422.351	3.747	426.098
			Έτος 1984 Year				
I - III	3.503	32.093	20.738	55.884	91.480	490	91.970
I - VI	14.630	64.732	41.817	116.674	196.036	411	196.447
I - IX	40.815	98.119	63.570	181.700	320.634	546	321.180
I - XII	59.394	132.214	86.475	243.088	434.696	185	434.881

ΠΙΝΑΚΑΣ 5 TABLE (Συνέχεια - Continued)

Ακαθάριστο Εγχώριο Προϊόν και Ακαθάριστο Εθνικό Εισόδημα
σε τιμές συντελεστών παραγωγής
Gross Domestic Product and Gross National Income.
at factor cost

Σε εκατ. δρχ.
Σε σταθερές τιμές 1970

In million drs.
At constant 1970 prices

ΠΕΡΙΟΔΟΙ PERIODS	Γεωργία κλπ. Agriculture	Βιομηχανία Industry: Σύνολο Total	Βιομηχανία Industry: Μεταποίηση Manufacturing	Υπηρεσίες Services	Α.Ε.Π. G.D.P.	Καθαρό Εισόδημα αλλοδαπής Net Income from abroad	Α.Ε.Ε. G.N.I.
			Έτος 1985 Year				
I - III	3.370	32.834	20.599	57.803	94.007	- 398	93.609
I - VI	14.255	66.333	42.307	121.060	201.648	- 1.529	200.119
I - IX	38.893	100.766	64.810	188.117	327.796	- 2.234	325.562
I - XII	60.497	137.056	89.529	251.831	449.384	- 3.753	445.631
			Έτος 1986 Year				
I - III	3.591	33.357	21.052	59.374	96.322	- 582	95.740
I - VI	14.965	67.768	43.760	124.049	206.802	- 2.587	204.215
I - IX	40.590	102.026	65.768	192.110	334.726	- 4.256	330.470
I - XII	58.794	137.293	89.449	256.788	452.875	- 7.015	445.860
			Έτος 1987 Year				
I - III	3.794	33.097	20.962	60.149	97.040	- 1.840	95.200
I - VI	15.214	66.742	42.510	124.863	206.819	- 3.000	203.819
I - IX	40.211	99.967	63.919	193.914	334.092	- 4.030	330.062
I - XII	58.385	134.947	87.306	259.370	452.702	- 6.125	446.577
			Έτος 1988 Year				
I - III	3.989	35.166	22.077	61.843	100.998	- 2.068	98.930
I - VI	15.967	70.409	44.606	128.744	215.120	- 2.957	212.163
I - IX	41.933	106.045	67.338	199.523	347.501	- 3.367	344.134
I - XII	61.963	142.368	91.206	267.609	471.940	- 4.831	467.109
			Έτος 1989 Year				
I - III	4.009	35.613	21.809	63.723	103.345	- 1.631	101.714
I - VI	15.172	71.548	44.960	132.643	219.363	- 2.127	217.236
I - IX							
I - XII							

ΠΙΝΑΚΑΣ 6 TABLE

Ακαθάριστο Εγχώριο Προϊόν και Ακαθάριστο Εθνικό Εισόδημα, σε τιμές συντελεστών παραγωγής
Gross Domestic Product and Gross National Income, at factor cost

Με βάση τις σταθερές τιμές 1970 — Based on constant 1970 prices

ΠΕΡΙΟΔΟΙ PERIODS	Γεωργία κλπ. Agriculture	Βιομηχανία Industry: Σύνολο Total	Βιομηχανία Industry: Μεταποίηση Manufacturing	Υπηρεσίες Services	Α.Ε.Π G.D.P	Καθαρό Εισόδημα αλλοδαπής Net Income from abroad	Α.Ε.Ε. G.N.I
Ποσοστιαίες (%) μεταβολές σε σχέση με την αντίστοιχη περίοδο του προηγούμενου έτους Percemtage (%) changes over corresponding period of the previous year							
Έτος 1981 Year							
I - III	- 4,8	- 5,2	- 2,5	0,4	- 2,0	- 4,0	- 2,0
I - VI	- 1,6	- 4,3	- 2,8	2,1	- 0,5	1,7	- 0,4
I - IX	2,4	- 2,0	- 0,9	1,9	0,7	- 6,8	0,5
I - XII	- 1,6	- 1,5	- 0,3	1,7	0,2	- 9,6	- 0,1
Έτος 1982 Year							
I - III	- 1,5	- 0,5	- 1,6	4,0	2,1	9,3	2,3
I - VI	- 5,0	- 1,4	- 1,4	1,5	0,0	-38,8	- 1,2
I - IX	- 1,8	- 2,7	- 2,4	1,7	- 0,2	-26,6	- 0,8
I - XII	2,4	- 2,3	- 2,2	1,8	0,6	-21,5	0,0
Έτος 1983 Year							
I - III	- 7,4	- 1,2	- 2,8	0,9	- 0,2	-64,9	- 2,2
I - VI	- 9,6	- 1,4	- 3,1	2,1	- 0,1	-56,3	- 1,1
I - IX	- 5,6	- 0,3	- 1,9	2,7	0,7	-55,3	- 0,4
I - XII	- 8,9	0,2	- 1,7	3,0	0,4	-54,5	- 0,6
Έτος 1984 Year							
I - III	1,9	1,8	1,2	2,4	2,1	-52,0	1,5
I - VI	6,2	2,1	1,4	2,5	2,7	-74,9	2,0
I - IX	6,7	2,0	1,4	2,8	3,0	-79,4	2,3
I - XII	7,0	1,2	1,2	2,9	2,9	-95,1	2,1

ΠΙΝΑΚΑΣ 6 TABLE (Συνέχεια - Continued)

Ακαθάριστο Εγχώριο Προϊόν και Ακαθάριστο Εθνικό Εισόδημα, σε τιμές συντελεστών παραγωγής

Gross Domestic Product and Gross National Income, at factor cost

Με βάση τις σταθερές τιμές 1970 — Based on constant 1970 prices

ΠΕΡΙΟΔΟΙ PERIODS	Γεωργία κλπ. Agriculture	Βιομηχανία Industry		Υπηρεσίες Services	Α.Ε.Π G.D.P	Καθαρό Εισόδημα αλλοδαπής Net Income from abroad	Α.Ε.Ε. G.N.I
		Σύνολο Total	Μεταποίηση Manufacturing				
Ποσοστιαίες (%) μεταβολές σε σχέση με την αντίστοιχη περίοδο του προηγούμενου έτους Percemtage (%) changes over corresponding period of the previous year							
Έτος 1985 Year							
I - III	- 3,8	2,3	- 0,7	3,4	2,8		1,8
I - VI	- 2,6	2,5	1,2	3,8	2,9		1,9
I - IX	- 4,7	2,7	2,0	3,5	2,2		1,4
I - XII	1,9	3,7	3,5	3,6	3,4		2,5
Έτος 1986 Year							
I - III	6,6	1,6	2,2	2,7	2,5		2,3
I - VI	5,1	2,2	3,4	2,5	2,6		2,0
I - IX	4,4	1,2	1,5	2,1	2,1		1,5
I - XII	- 2,8	0,2	- 0,1	2,0	0,8		0,1
Έτος 1987 Year							
I - III	5,7	- 0,8	- 0,4	1,3	0,7		- 0,6
I - VI	1,5	- 1,5	- 2,9	0,7	0,0		- 0,2
I - IX	- 0,9	- 2,0	- 2,8	0,9	- 0,2		- 0,1
I - XII	- 0,7	- 1,7	- 2,4	1,0	0,0		0,2
Έτος 1988 Year							
I - III	5,1	6,3	5,3	2,8	4,1		3,9
I - VI	4,9	5,5	4,9	3,1	4,0		4,1
I - IX	4,3	6,1	5,3	2,9	4,0		4,3
I - XII	6,1	5,5	4,5	3,2	4,2		4,6

ΕΘΝΙΚΗ ΣΤΑΤΙΣΤΙΚΗ ΥΠΗΡΕΣΙΑ ΕΛΛΑΔΟΣ

ΠΙΝΑΚΑΣ 6 TABLE (Συνέχεια - Continued)

Ακαθάριστο Εγχώριο Προϊόν και Ακαθάριστο Εθνικό Εισόδημα, σε τιμές συντελεστών παραγωγής
Gross Domestic Product and Gross National Income, at factor cost

Με βάση τις σταθερές τιμές 1970. Based on constant 1970 prices

ΠΕΡΙΟΔΟΙ PERIODS	Γεωργία κλπ. Agriculture	Βιομηχανία Industry		Υπηρεσίες Services	Α.Ε.Π G.D.P	Καθαρό Εισόδημα αλλοδαπής Net Income from abroad	Α.Ε.Ε. G.N.I
		Σύνολο Total	Μεταποίηση Manufacturing				
Ποσοστιαίες (%) μεταβολές σε σχέση με την αντίστοιχη περίοδο του προηγούμενου έτους Percemtage (%) changes over corresponding period of the previous year							
Έτος 1989 Year							
I - III	0,5	1,3	- 1,2	3,0	2,3		2,8
I - VI	- 5,0	1,6	0,8	3,0	2,0		2,4
I - IX							
I - XII							
Έτος Year							
I - III							
I - VI							
I - IX							
I - XII							
Έτος Year							
I - III							
I - VI							
I - IX							
I - XII							
Έτος Year							
I - III							
I - VI							
I - IX							
I - XII							

ΕΘΝΙΚΗ ΣΤΑΤΙΣΤΙΚΗ ΥΠΗΡΕΣΙΑ ΕΛΛΑΔΟΣ

ΠΙΝΑΚΑΣ 7 TABLE

Ακαθάριστες Επενδύσεις Παγίου Κεφαλαίου
Gross Fixed Asset Formation

Σε εκατ. δρχ.
Σε σταθερές τιμές 1970

In million drs.
At constant 1970 prices

ΤΡΙΜΗΝΑ QUARTERS	ΣΥΝΟΛΟ TOTAL	I. ΚΑΤΑΣΚΕΥΕΣ-CONSTRUCTIONS				II. ΕΞΟΠΛΙΣΜΟΣ-EQUIPMENT		
		Κατοικίες Dwellings	Λοιπά κτίρια Other buildings	Λοιπά έργα & κατασκευές Other constructions & works	Σύνολο Total	Μεταφορικά μέσα Transport equipment	Μηχ/τα & λοιπός εξοπλισμός Machinery and other equipment	Σύνολο Total
1	2=(6+9)	3	4	5	6=(3+4+5)	7	8	9=(7+8)
Έτος 1983 Year								
I	18.492	5.175	2.239	3.001	10.415	2.207	5.870	8.077
II	20.654	5.154	2.258	3.600	11.012	3.515	6.127	9.642
III	20.684	5.282	2.516	4.319	12.117	3.315	5.252	8.567
IV	23.170	5.513	2.516	4.476	12.505	2.170	8.495	10.665
Σύνολο Total	83.000	21.124	9.529	15.396	46.049	11.207	25.744	36.951
Έτος 1984 Year								
I	18.218	4.407	2.413	3.188	10.008	2.524	5.686	8.210
II	19.320	4.305	2.324	4.114	10.743	1.890	6.687	8.577
III	19.692	4.305	2.610	4.382	11.297	3.051	5.344	8.395
IV	21.070	4.066	2.501	4.278	10.845	1.616	8.609	10.225
Σύνολο Total	78.300	17.083	9.848	15.962	42.893	9.081	26.326	35.407
Έτος 1985 Year								
I	20.933	4.411	2.420	4.341	11.172	2.426	7.335	9.761
II	20.906	4.274	2.088	4.521	10.883	2.271	7.752	10.023
III	20.314	4.223	2.421	4.692	11.336	2.782	6.196	8.978
IV	20.207	4.189	2.312	4.329	10.830	2.875	6.502	9.377
Σύνολο Total	82.360	17.097	9.241	17.883	44.221	10.354	27.785	38.139
Έτος 1986 Year								
I	18.520	5.198	2.331	3.731	11.260	1.982	5.278	7.260
II	18.571	4.714	2.165	3.569	10.448	2.400	5.723	8.123
III	19.199	4.734	2.662	4.056	11.452	2.247	5.500	7.747
IV	20.929	4.753	2.594	3.392	10.739	1.914	8.276	10.190
Σύνολο Total	77.219	19.399	9.752	14.748	43.899	8.543	24.777	33.320

ΠΙΝΑΚΑΣ 7 TABLE (Συνέχεια - Continued)

Ακαθάριστες Επενδύσεις Παγίου Κεφαλαίου
Gross Fixed Asset Formation

Σε εκατ. δρχ.
Σε σταθερές τιμές 1970

In million drs.
At constant 1970 prices

ΤΡΙΜΗΝΑ QUARTERS	ΣΥΝΟΛΟ TOTAL	I. ΚΑΤΑΣΚΕΥΕΣ-CONSTRUCTIONS				II. ΕΞΟΠΛΙΣΜΟΣ-EQUIPMENT		
		Κατοικίες Dwellings	Λοιπά κτίρια Other buildings	Λοιπά έργα & κατασκευές Other constructions & works	Σύνολο Total	Μεταφορικά μέσα Transport equipment	Μηχ/τα & λοιπός εξοπλισμός Machinery and other equipment	Σύνολο Total
1	2=(6+9)	3	4	5	6=(3+4+5)	7	8	9=(7+8)
				Έτος 1987 Year				
I	18.546	4.930	2.412	2.606	9.948	1.918	6.680	8.598
II	18.803	4.890	2.266	3.340	10.496	1.814	6.493	8.307
III	17.292	5.090	2.480	2.404	9.974	2.110	5.208	7.318
IV	16.523	5.131	2.568	2.287	9.986	1.563	4.974	6.537
Σύνολο Total	71.164	20.041	9.726	10.637	40.404	7.405	23.355	30.760
				Έτος 1988 Year				
I	18.999	5.516	2.479	2.795	10.790	1.816	6.393	8.209
II	20.298	5.488	2.255	3.200	10.943	1.710	7.645	9.355
III	20.934	5.592	2.682	2.918	11.192	1.879	7.863	9.742
IV	17.346	5.470	2.743	2.355	10.568	1.473	5.305	6.778
Σύνολο Total	77.577	22.066	10.159	11.268	43.493	6.878	27.206	34.084
				Έτος 1989 Year				
I	20.472	5.917	2.795	2.952	11.664	1.872	6.936	8.808
II	22.642	5.941	2.677	2.997	11.615	2.082	8.945	11.027
III								
IV								
Σύνολο Total								
				Έτος Year				
I								
II								
III								
IV								
Σύνολο Total								

ΕΘΝΙΚΗ ΣΤΑΤΙΣΤΙΚΗ ΥΠΗΡΕΣΙΑ ΕΛΛΑΔΟΣ

ΠΙΝΑΚΑΣ 8 TABLE

Ακαθάριστες Επενδύσεις Παγίου Κεφαλαίου
Gross Fixed Asset Formation

Με βάση τις σταθερές τιμές 1970 — Based on constant 1970 prices

ΤΡΙΜΗΝΑ QUARTERS	ΣΥΝΟΛΟ TOTAL	I. ΚΑΤΑΣΚΕΥΕΣ-CONSTRUCTIONS				II. ΕΞΟΠΛΙΣΜΟΣ-EQUIPMENT		
		Κατοικίες Dwellings	Λοιπά κτίρια Other buildings	Λοιπά έργα & κατασκευές Other constructions & works	Σύνολο Total	Μεταφορικά μέσα Transport equipment	Μηχ/τα & λοιπός εξοπλισμός Machinery and other equipment	Σύνολο Total
1	2=(6+9)	3	4	5	6=(3+4+5)	7	8	9=(7+8)
Ποσοστιαίες μεταβολές % σε σχέση με τα αντίστοιχα τρίμηνα του προηγούμενου έτους Percentage changes over corresponding qyarter of previous year								
Έτος 1980 Year								
I	- 4,7	- 2,9	- 5,6	5,4	- 1,5	- 4,5	-13,2	- 9,6
II	- 3,0	-10,8	-12,2	-10,7	-11,1	22,8	2,1	9,4
III	- 8,6	-16,6	-23,2	- 3,9	-15,0	- 5,0	9,0	3,1
IV	- 9,4	-22,8	-23,6	20,4	-12,8	-28,8	8,9	- 4,2
Σύνολο Total	- 6,5	-13,6	-16,7	2,1	-10,3	- 3,9	1,9	- 0,3
Έτος 1981 Year								
I	-20,7	-25,6	- 2,2	- 3,2	-14,7	-41,1	-22,1	-30,3
II	- 6,4	-18,3	2,9	26,0	- 1,4	-27,4	- 3,2	-12,7
III	6,9	-15,7	2,5	38,0	3,4	21,6	6,5	12,4
IV	-10,0	-21,1	- 2,8	-16,5	-18,1	16,0	- 3,6	1,4
Σύνολο Total	- 7,5	- 21,4	0,1	10,2	- 7,7	-11,0	- 4,9	- 7,1
Έτος 1982 Year								
I	13,0	- 2,6	-20,5	-24,3	-13,5	68,5	64,0	65,6
II	- 2,2	- 6,4	-28,1	-27,5	-18,8	76,3	- 5,6	21,2
III	-15,5	- 9,2	-22,7	-31,1	-20,3	-11,6	- 6,7	- 8,8
IV	1,3	- 0,6	- 9,8	16,2	2,7	20,3	- 9,0	- 0,4
Σύνολο Total	- 1,9	- 4,9	-20,5	-18,6	-13,2	32,0	4,4	14,1
Έτος 1983 Year								
I	- 7,2	- 0,9	- 2,0	14,1	2,7	-39,5	- 4,3	-17,4
II	- 8,7	- 2,8	3,4	2,8	0,2	-36,5	0,7	-17,0
III	2,1	1,5	10,1	19,3	9,1	-11,3	- 3,0	- 6,4
IV	8,7	18,0	0,7	3,9	9,0	38,1	34,3	8,5
Σύνολο Total	- 1,3	3,6	3,0	9,5	5,3	-31,8	7,4	- 8,5

ΠΙΝΑΚΑΣ 8 TABLE (Συνέχεια - Continued)

Ακαθάριστες Επενδύσεις Παγίου Κεφαλαίου
Gross Fixed Asset Formation

Με βάση τις σταθερές τιμές 1970 — Based on constant 1970 prices

ΤΡΙΜΗΝΑ QUARTERS	ΣΥΝΟΛΟ TOTAL	I. ΚΑΤΑΣΚΕΥΕΣ-CONSTRUCTIONS				II. ΕΞΟΠΛΙΣΜΟΣ-EQUIPMENT		
		Κατοικίες Dwellings	Λοιπά κτίρια Other buildings	Λοιπά έργα & κατασκευές Other constructions & works	Σύνολο Total	Μεταφορικά μέσα Transport equipment	Μηχ/τα & λοιπός εξοπλισμός Machinery and other equipment	Σύνολο Total
1	2=(6+9)	3	4	5	6=(3+4+5)	7	8	9=(7+8)
Ποσοστιαίες μεταβολές % σε σχέση με τα αντίστοιχα τρίμηνα του προηγούμενου έτους Percentage changes over corresponding quarter of previous year								
Έτος 1984 Year								
I	- 1,5	-14,8	7,8	6,2	- 3,9	14,4	- 3,1	1,6
II	- 6,5	-16,5	2,9	14,3	- 2,4	-46,2	9,1	-11,0
III	- 4,8	-18,5	3,7	1,5	- 6,8	- 8,0	1,8	- 2,0
IV	- 9,1	-26,2	- 0,6	- 4,4	-13,3	-25,5	1,3	- 4,1
Σύνολο Total	- 5,7	-19,1	3,3	3,7	- 6,9	-19,0	2,3	- 4,2
Έτος 1985 Year								
I	14,9	0,1	0,3	36,2	11,6	- 3,9	29,0	18,9
II	8,2	- 0,7	-10,2	9,9	1,3	20,2	15,9	16,9
III	3,2	- 1,9	- 7,3	7,1	0,3	- 8,8	15,9	6,9
IV	- 4,1	3,0	- 7,6	1,2	- 0,1	78,0	-24,5	- 8,3
Σύνολο Total	5,2	0,1	- 6,2	12,0	3,1	14,0	5,5	7,7
Έτος 1986 Year								
I	-11,5	17,8	- 3,7	-14,1	0,8	-18,3	-28,1	-25,6
II	-11,2	10,3	3,7	-21,1	- 4,0	5,7	-26,2	-19,0
III	- 5,5	12,1	10,0	-13,6	1,0	-19,2	-11,2	-13,7
IV	3,6	13,5	12,2	-21,7	- 0,9	-33,4	27,3	8,7
Σύνολο Total	- 6,3	13,5	5,5	-17,5	- 0,7	-17,5	-10,8	-12,6
Έτος 1987 Year								
I	0,1	- 5,2	3,5	-30,2	-11,7	- 3,2	26,6	18,4
II	1,2	3,7	4,7	- 6,4	0,5	-24,4	13,5	2,3
III	- 9,9	7,5	- 6,8	-40,7	-12,9	- 6,1	- 5,3	- 5,5
IV	-21,1	8,0	- 1,0	-32,6	- 7,0	-18,3	-39,9	-35,9
Σύνολο Total	- 7,9	3,3	- 0,3	-27,9	- 8,0	-13,3	- 5,7	- 7,7

ΠΙΝΑΚΑΣ 8 TABLE (Συνέχεια - Continued)

Ακαθάριστες Επενδύσεις Παγίου Κεφαλαίου
Gross Fixed Asset Formation

Με βάση τις σταθερές τιμές 1970 — Based on constant 1970 prices

ΤΡΙΜΗΝΑ QUARTERS	ΣΥΝΟΛΟ TOTAL	I. ΚΑΤΑΣΚΕΥΕΣ-CONSTRUCTIONS				II. ΕΞΟΠΛΙΣΜΟΣ-EQUIPMENT		
		Κατοικίες Dwellings	Λοιπά κτίρια Other buildings	Λοιπά έργα & κατασκευές Other constructions & works	Σύνολο Total	Μεταφορικά μέσα Transport equipment	Μηχ/τα & λοιπός εξοπλισμός Machinery and other equipment	Σύνολο Total
1	2=(6+9)	3	4	5	6=(3+4+5)	7	8	9=(7+8)
Ποσοστιαίες μεταβολές % σε σχέση με τα αντίστοιχα τρίμηνα του προηγούμενου έτους Percentage changes over corresponding quarter of previous year								
Έτος 1988 Year								
I	2,4	11,9	2,8	7,3	8,5	- 5,3	- 4,3	- 4,5
II	8,0	12,2	- 0,5	- 4,2	4,3	- 5,7	17,7	12,6
III	21,1	9,9	8,1	21,4	12,2	-11,0	51,0	33,1
IV	5,0	6,6	6,8	3,0	5,8	- 5,8	6,7	3,7
Σύνολο Total	9,0	10,1	4,5	5,9	7,6	- 7,1	16,5	10,8
Έτος 1989 Year								
I	7,8	7,3	12,7	5,6	8,1	3,1	8,5	7,3
II	11,5	8,3	18,7	- 6,4	6,1	21,8	17,0	17,9
III								
IV								
Σύνολο Total								
Έτος Year								
I								
II								
III								
IV								
Σύνολο Total								
Έτος Year								
I								
II								
III								
IV								
Σύνολο Total								

ΕΘΝΙΚΗ ΣΤΑΤΙΣΤΙΚΗ ΥΠΗΡΕΣΙΑ ΕΛΛΑΔΟΣ

ΠΙΝΑΚΑΣ 9 TABLE

Ακαθάριστες Επενδύσεις Παγίου Κεφαλαίου
Gross Fixed Asset Formation

Με βάση τις σταθερές τιμές 1970 — Based on constant 1970 prices

ΤΡΙΜΗΝΑ QUARTERS	ΣΥΝΟΛΟ TOTAL	I. ΚΑΤΑΣΚΕΥΕΣ-CONSTRUCTIONS				II. ΕΞΟΠΛΙΣΜΟΣ-EQUIPMENT		
		Κατοικίες Dwellings	Λοιπά κτίρια Other buildings	Λοιπά έργα & κατασκευές Other constructions & works	Σύνολο Total	Μεταφορικά μέσα Transport equipment	Μηχ/τα & λοιπός εξοπλισμός Machinery and other equipment	Σύνολο Total
1	2=(6+9)	3	4	5	6=(3+4+5)	7	8	9=(7+8)
Ποσοστιαία % διάρθρωση των επενδύσεων κατά τρίμηνο Percentage distribution of gross fixed capital formation by quarters								
Έτος 1983 Year								
I	22,3	24,5	23,5	19,5	22,6	19,7	22,8	24,9
II	24,9	24,4	23,7	23,4	23,9	31,4	23,8	26,1
III	24,9	25,0	26,4	28,0	26,3	29,6	20,4	23,2
IV	27,9	26,1	26,4	29,1	27,2	19,3	33,0	28,8
Σύνολο Total	100,0	100,0	100,0	100,0	100,0	100,0	100,0	100,0
Έτος 1984 Year								
I	23,3	25,8	24,5	20,0	23,3	27,8	21,6	23,2
II	24,7	25,2	23,6	25,8	25,1	20,8	25,4	24,2
III	25,1	25,2	26,5	27,4	26,3	33,6	20,3	23,7
IV	26,9	23,8	25,4	26,8	25,3	17,8	32,7	28,9
Σύνολο Total	100,0	100,0	100,0	100,0	100,0	100,0	100,0	100,0
Έτος 1985 Year								
I	25,4	25,8	26,2	24,3	25,3	23,4	26,4	25,6
II	25,4	25,0	22,6	25,3	24,6	21,9	27,9	26,3
III	24,7	24,7	26,2	26,2	25,6	26,9	22,3	23,5
IV	24,5	24,5	25,0	24,2	24,5	27,8	23,4	24,6
Σύνολο Total	100,0	100,0	100,0	100,0	100,0	100,0	100,0	100,0
Έτος 1986 Year								
I	24,0	26,8	23,9	25,3	25,6	23,2	21,3	21,8
II	24,0	24,3	22,2	24,2	23,8	28,1	23,1	24,4
III	24,9	24,4	27,3	27,5	26,1	26,3	22,9	23,2
IV	27,1	24,5	26,6	23,0	24,5	22,4	33,4	30,6
Σύνολο Total	100,0	100,0	100,0	100,0	100,0	100,0	100,0	100,0

ΠΙΝΑΚΑΣ 9 TABLE (Συνέχεια - Continued)

Ακαθάριστες Επενδύσεις Παγίου Κεφαλαίου
Gross Fixed Asset Formation

Με βάση τις σταθερές τιμές 1970 — Based on constant 1970 prices

ΤΡΙΜΗΝΑ QUARTERS	ΣΥΝΟΛΟ TOTAL	I. ΚΑΤΑΣΚΕΥΕΣ-CONSTRUCTIONS				II. ΕΞΟΠΛΙΣΜΟΣ-EQUIPMENT		
		Κατοικίες Dwellings	Λοιπά κτίρια Other buildings	Λοιπά έργα & κατασκευές Other constructions & works	Σύνολο Total	Μεταφορικά μέσα Transport equipment	Μηχ/τα & λοιπός εξοπλισμός Machinery and other equipment	Σύνολο Total
1	2=(6+9)	3	4	5	6=(3+4+5)	7	8	9=(7+8)
Ποσοστιαία % διάρθρωση των επενδύσεων κατά τρίμηνο Percentage distribution of gross fixed capital formation by quarters								
Έτος 1987 Year								
I	26,1	24,6	24,8	24,5	24,6	25,9	28,6	28,0
II	26,5	24,4	23,3	31,4	26,2	24,5	27,8	27,0
III	24,3	25,4	25,5	22,6	24,6	28,5	22,3	23,8
IV	23,1	25,6	26,4	21,5	24,6	21,1	21,3	21,2
Σύνολο Total	100,0	100,0	100,0	100,0	100,0	100,0	100,0	100,0
Έτος 1988 Year								
I	24,5	25,0	24,4	24,8	24,8	26,4	23,5	24,1
II	26,2	24,9	22,2	28,4	25,2	24,9	28,1	27,4
III	27,0	25,3	26,4	25,9	25,7	27,3	28,9	28,6
IV	22,3	24,8	27,0	20,9	24,3	21,4	19,5	19,9
Σύνολο Total	100,0	100,0	100,0	100,0	100,0	100,0	100,0	100,0
Έτος Year								
I								
II								
III								
IV								
Σύνολο Total								
Έτος Year								
I								
II								
III								
IV								
Σύνολο Total								

ΕΛΛΗΝΙΚΗ ΣΤΑΤΙΣΤΙΚΗ ΥΠΗΡΕΣΙΑ ΕΛΛΑΔΟΣ

ΠΙΝΑΚΑΣ 10 TABLE

Ακαθάριστες Επενδύσεις Παγίου Κεφαλαίου
Gross Fixed Asset Formation

Με βάση τις σταθερές τιμές 1970 — Based on constant 1970 prices

ΤΡΙΜΗΝΑ QUARTERS	ΣΥΝΟΛΟ TOTAL	I. ΚΑΤΑΣΚΕΥΕΣ-CONSTRUCTIONS				II. ΕΞΟΠΛΙΣΜΟΣ-EQUIPMENT		
		Κατοικίες Dwellings	Λοιπά κτίρια Other buildings	Λοιπά έργα & κατασκευές Other constructions & works	Σύνολο Total	Μεταφορικά μέσα Transport equipment	Μηχ/τα & λοιπός εξοπλισμός Machinery and other equipment	Σύνολο Total
1	2=(6+9)	3	4	5	6=(3+4+5)	7	8	9=(7+8)
Ποσοστιαία % διάρθρωση των επενδύσεων κατ'είδος κεφαλ.αγαθού Percentage distribution of capital goods by type								
Έτος 1983 Year								
I	100,0	28,0	12,1	16,2	56,3	11,9	31,8	43,7
II	100,0	25,0	10,9	17,4	53,3	17,0	29,7	46,7
III	100,0	25,5	12,2	20,9	58,6	16,0	25,4	41,4
IV	100,0	23,8	10,9	19,3	54,0	9,4	36,6	46,0
Σύνολο Total	100,0	25,5	11,5	18,5	55,5	13,5	31,0	44,5
Έτος 1984 Year								
I	100,0	24,2	13,2	17,5	54,9	13,9	31,2	45,1
II	100,0	22,3	12,0	21,3	55,6	9,8	34,6	44,4
III	100,0	21,9	13,3	22,2	57,4	15,5	27,1	42,6
IV	100,0	19,3	11,9	20,3	51,5	7,7	40,8	48,5
Σύνολο Total	100,0	21,8	12,6	20,4	54,8	11,6	33,6	45,2
Έτος 1985 Year								
I	100,0	21,2	11,6	20,7	53,5	11,6	35,0	46,5
II	100,0	20,4	10,0	21,6	52,0	10,9	37,1	48,0
III	100,0	20,8	11,9	23,1	55,8	13,7	30,5	44,2
IV	100,0	20,8	11,4	21,4	53,6	14,2	32,2	46,4
Σύνολο Total	100,0	20,8	11,2	21,7	53,7	12,6	33,7	46,3
Έτος 1986 Year								
I	100,0	28,1	12,6	20,1	60,8	10,7	28,5	39,2
II	100,0	25,4	11,7	19,2	56,3	12,9	30,8	43,7
III	100,0	24,7	13,8	21,1	59,6	11,7	28,7	40,4
IV	100,0	22,7	12,4	16,2	51,3	9,1	39,6	48,7
Σύνολο Total	100,0	25,1	12,6	19,1	56,8	11,1	32,1	43,2

ΠΙΝΑΚΑΣ 10 TABLE (Συνέχεια - Continued)

Ακαθάριστες Επενδύσεις Παγίου Κεφαλαίου
Gross Fixed Asset Formation

Με βάση τις σταθερές τιμές 1970 — Based on constant 1970 prices

ΤΡΙΜΗΝΑ QUARTERS	ΣΥΝΟΛΟ TOTAL	I. ΚΑΤΑΣΚΕΥΕΣ-CONSTRUCTIONS				II. ΕΞΟΠΛΙΣΜΟΣ-EQUIPMENT		
		Κατοικίες Dwellings	Λοιπά κτίρια Other buildings	Λοιπά έργα & κατασκευές Other constructions & works	Σύνολο Total	Μεταφορικά μέσα Transport equipment	Μηχ/τα & λοιπός εξοπλισμός Machinery and other equipment	Σύνολο Total
1	2=(6+9)	3	4	5	6=(3+4+5)	7	8	9=(7+8)
Ποσοστιαία % διάρθρωση των επενδύσεων κατ' είδος κεφαλ. αγαθού Percentage distribution of capital goods by type								
Έτος 1987 Year								
I	100,0	26,6	13,0	14,0	53,6	10,4	36,0	46,4
II	100,0	26,0	12,0	17,8	55,8	9,6	34,6	44,2
III	100,0	29,4	14,4	13,9	57,7	12,2	30,1	42,3
IV	100,0	31,1	15,5	13,8	60,4	9,5	30,1	39,6
Σύνολο Total	100,0	28,2	13,7	14,9	56,8	10,4	32,8	43,2
Έτος 1988 Year								
I	100,0	29,0	13,1	14,7	56,8	9,6	33,6	43,2
II	100,0	27,0	11,1	15,8	53,9	8,4	37,7	46,1
III	100,0	26,7	12,8	14,0	53,5	9,0	37,5	46,5
IV	100,0	31,5	15,8	13,6	60,9	8,5	30,6	39,1
Σύνολο Total	100,0	28,5	13,1	14,5	56,1	8,8	35,1	43,9
Έτος 1989 Year								
I	100,0	28,9	13,7	14,4	57,0	9,1	33,9	43,0
II	100,0	26,2	11,8	13,3	51,3	9,2	39,5	48,7
III								
IV								
Σύνολο Total								
Έτος Year								
I								
II								
III								
IV								
Σύνολο Total								

ΕΘΝΙΚΗ ΣΤΑΤΙΣΤΙΚΗ ΥΠΗΡΕΣΙΑ ΕΛΛΑΔΟΣ

ΠΙΝΑΚΑΣ 11 TABLE

Ακαθάριστες Επενδύσεις Παγίου Κεφαλαίου
Gross Fixed Asset Formation

Σε εκατ. δρχ.
Σε σταθερές τιμές 1970

In million drs.
At constant 1970 prices

ΠΕΡΙΟΔΟΙ PERIODS	ΣΥΝΟΛΟ TOTAL	I. ΚΑΤΑΣΚΕΥΕΣ-CONSTRUCTIONS				II. ΕΞΟΠΛΙΣΜΟΣ-EQUIPMENT		
		Κατοικίες Dwellings	Λοιπά κτίρια Other buildings	Λοιπά έργα & κατασκευές Other constructions & works	Σύνολο Total	Μεταφορικά μέσα Transport equipment	Μηχ/τα & λοιπός εξοπλισμός Machinery and other equipment	Σύνολο Total
1	2=(6+9)	3	4	5	6=(3+4+5)	7	8	9=(7+8)
				Έτος 1980 Year				
I - III	22.211	7.205	2.940	3.592	13,737	3.672	4.802	8.474
I - VI	46.914	14.137	5.892	7.424	27.453	7.999	11.462	19.461
I - IX	69.329	20.932	8.774	11.233	40.939	11.474	16.916	28.390
I - XII	92.705	27.291	11.622	15.674	54.587	13.987	24.131	38.118
				Έτος 1981 Year				
I - III	17.620	5.363	2.875	3.477	11.715	2.164	3.741	5.905
I - VI	40.737	11.026	5.912	8.306	25.244	5.304	10.189	15.493
I - IX	64.707	16.753	8.867	13.562	39.182	9.530	15.995	25.525
I - XII	85.750	21.452	11.636	17.269	50.357	12.445	22.948	35.393
				Έτος 1982 Year				
I - III	19.919	5.222	2.285	2.631	10.138	3.647	6.134	9.781
I - VI	42.531	10.525	4.469	6.134	21.128	9.183	12.220	21.403
I - IX	62.790	15.727	6.754	9.753	32.234	12.920	17.636	30.556
I - XII	84.100	20.398	9.252	14.061	43.711	16.427	23.962	40.389
				Έτος 1983 Year				
I - III	18.492	5.175	2.239	3.001	10.415	2.207	5.870	8.077
I - VI	39.146	10.329	4.497	6.601	21.427	5.722	11.997	17.719
I - IX	59.830	15.611	7.013	10.920	33.544	9.037	17.249	26.286
I - XII	83.000	21.124	9.529	15.396	46.049	11.207	25.744	36.951

ΠΙΝΑΚΑΣ 11 TABLE (Συνέχεια - Continued)

Ακαθάριστες Επενδύσεις Παγίου Κεφαλαίου
Gross Fixed Asset Formation

Σε εκατ. δρχ.
Σε σταθερές τιμές 1970

In million drs.
At constant 1970 prices

ΠΕΡΙΟΔΟΙ PERIODS	ΣΥΝΟΛΟ TOTAL	I. ΚΑΤΑΣΚΕΥΕΣ-CONSTRUCTIONS				II. ΕΞΟΠΛΙΣΜΟΣ-EQUIPMENT		
		Κατοικίες Dwellings	Λοιπά κτίρια Other buildings	Λοιπά έργα & κατασκευές Other constructions & works	Σύνολο Total	Μεταφορικά μέσα Transport equipment	Μηχ/τα & λοιπός εξοπλισμός Machinery and other equipment	Σύνολο Total
1	2=(6+9)	3	4	5	6=(3+4+5)	7	8	9=(7+8)
				Έτος 1984 Year				
I - III	18.218	4.407	2.413	3.188	10.008	2.524	5.686	8.210
I - VI	37.538	8.712	4.737	7.302	20.751	4.414	12.373	16.787
I - IX	57.230	13.017	7.347	11.684	32.048	7.465	17.717	25.182
I - XII	78.300	17.083	9.648	15.962	42.893	9.081	26.326	35.407
				Έτος 1985 Year				
I - III	20.933	4.411	2.420	4.341	11.172	2.426	7.335	9.761
I - VI	41.839	8.685	4.508	8.862	22.055	4.697	15.087	19.784
I - IX	62.153	12.908	6.929	13.554	33.391	7.479	21.283	28.762
I - XII	82.360	17.097	9.241	17.883	44.221	10.355	27.785	38.139
				Έτος 1986 Year				
I - III	18.520	5.198	2.331	3.731	11.260	1.982	5.278	7.260
I - VI	37.091	9.912	4.496	7.300	21.708	4.382	11.001	15.383
I - IX	56.290	14.646	7.158	11.356	33.160	6.629	16.501	23.130
I - XII	77.219	19.399	9.752	14.748	43.899	8.543	24.777	33.320
				Έτος 1987 Year				
I - III	18.546	4.930	2.412	2.606	9.948	1.918	6.680	8.598
I - VI	37.349	9.820	4.678	5.946	20.444	3.732	13.173	16.905
I - IX	54.641	14.910	7.158	6.350	30.418	5.842	18.381	24.223
I - XII	71.164	20.041	9.726	10.637	40.404	7.405	23.355	30.760

ΠΙΝΑΚΑΣ 11 TABLE (Συνέχεια - Continued)

Ακαθάριστες Επενδύσεις Παγίου Κεφαλαίου
Gross Fixed Asset Formation

Σε εκατ. δρχ. — In million drs.
Σε σταθερές τιμές 1970 — At constant 1970 prices

ΠΕΡΙΟΔΟΙ PERIODS	ΣΥΝΟΛΟ TOTAL	I. ΚΑΤΑΣΚΕΥΕΣ-CONSTRUCTIONS				II. ΕΞΟΠΛΙΣΜΟΣ-EQUIPMENT		
		Κατοικίες Dwellings	Λοιπά κτίρια Other buildings	Λοιπά έργα & κατασκευές Other constructions & works	Σύνολο Total	Μεταφορικά μέσα Transport equipment	Μηχ/τα & λοιπός εξοπλισμός Machinery and other equipment	Σύνολο Total
1	2=(6+9)	3	4	5	6=(3+4+5)	7	8	9=(7+8)
				Έτος 1988 Year				
I - III	18.999	5.516	2.479	2.795	10.790	1.816	6.393	8.209
I - VI	39.297	11.004	4.734	5.995	21.733	3.526	14.038	17.564
I - IX	60.231	16.596	7.416	8.913	32.925	5.405	21.901	27.306
I - XII	77.577	22.066	10.159	11.268	43.493	6.878	27.206	34.084
				Έτος 1989 Year				
I - III	20.472	5.917	2.795	2.952	11.664	1.672	6.936	8.808
I - VI	43.114	11.858	5.472	5.949	23.279	3.954	15.881	19.835
I - IX								
I - XII								
				Έτος Year				
I - III								
I - VI								
I - IX								
I - XII								
				Έτος Year				
I - III								
I - VI								
I - IX								
I - XII								

ΕΘΝΙΚΗ ΣΤΑΤΙΣΤΙΚΗ ΥΠΗΡΕΣΙΑ ΕΛΛΑΔΟΣ

ΠΙΝΑΚΑΣ 12 TABLE

Ακαθάριστες Επενδύσεις Παγίου Κεφαλαίου
Gross Fixed Asset Formation

Με βάση τις σταθερές τιμές 1970 — Based on constant 1970 prices

ΠΕΡΙΟΔΟΙ PERIODS	ΣΥΝΟΛΟ TOTAL	I. ΚΑΤΑΣΚΕΥΕΣ-CONSTRUCTIONS				II. ΕΞΟΠΛΙΣΜΟΣ-EQUIPMENT		
		Κατοικίες Dwellings	Λοιπά κτίρια Other buildings	Λοιπά έργα & κατασκευές Other constructions & works	Σύνολο Total	Μεταφορικά μέσα Transport equipment	Μηχ/τα & λοιπός εξοπλισμός Machinery and other equipment	Σύνολο Total
1	2=(6+9)	3	4	5	6=(3+4+5)	7	8	9=(7+8)
Ποσοστιαίες % μεταβολές σε σχέση με την αντίστοιχη περίοδο του προηγούμενου έτους Percentage changes over corresponding period of previous year								
Έτος 1981 Year								
I - III	- 20,7	-25,6	- 2,2	- 3,2	-14,7	-41,1	-22,1	-30,3
I - VI	- 13,2	-22,0	0,3	11,9	- 8,0	-33,7	-11,1	-20,4
I - IX	- 6,7	-20,0	1,1	20,7	- 4,3	-16,9	- 5,4	-10,1
I - XII	- 7,5	-21,4	0,1	10,2	- 7,7	-11,0	- 4,9	- 7,1
Έτος 1982 Year								
I - III	13,0	- 2,6	-20,5	-24,3	-1 ,5	68,5	64,0	65,6
I - VI	4,4	- 4,5	-24,4	-26,1	-16,3	73,1	19,9	38,1
I - IX	- 3,0	- 6,1	-23,8	-28,1	-17,7	35,6	10,3	19,7
I - XII	- 1,9	- 4,9	-20,5	-18,6	-13,2	32,0	4,4	14,1
Έτος 1983 Year								
I - III	- 7,2	- 0,9	- 2,0	14,1	2,7	-39,5	- 4,3	-17,4
I - VI	- 8,0	- 1,9	0,6	7,6	1,4	-37,7	- 1,8	-17,2
I - IX	- 4,7	- 0,7	3,8	12,0	4,1	-30,1	- 2,2	-14,0
I - XII	- 1,3	3,6	3,0	9,5	5,3	-31,8	7,4	- 8,5
Έτος 1984 Year								
I - III	- 1,5	-14,8	7,8	6,2	- 3,9	14,4	- 3,1	1,6
I - VI	- 4,1	-15,7	5,3	10,6	- 3,2	-22,9	3,1	- 5,3
I - IX	- 4,3	-16,6	4,8	7,0	- 4,5	-17,4	2,7	- 4,2
I - XII	- 5,7	-19,1	3,3	3,7	- 6,9	-19,0	2,3	- 4,2

ΕΘΝΙΚΗ ΣΤΑΤΙΣΤΙΚΗ ΥΠΗΡΕΣΙΑ ΕΛΛΑΔΟΣ

ΠΙΝΑΚΑΣ 12 TABLE (Συνέχεια - Continued)

Ακαθάριστες Επενδύσεις Παγίου Κεφαλαίου
Gross Fixed Asset Formation

Σε σταθερές τιμές 1970 — At constant 1970 prices

ΠΕΡΙΟΔΟΙ PERIODS	ΣΥΝΟΛΟ TOTAL	I. ΚΑΤΑΣΚΕΥΕΣ-CONSTRUCTIONS				II. ΕΞΟΠΛΙΣΜΟΣ-EQUIPMENT		
		Κατοικίες Dwellings	Λοιπά κτίρια Other buildings	Λοιπά έργα & κατασκευές Other constructions & works	Σύνολο Total	Μεταφορικά μέσα Transport equipment	Μηχ/τα & λοιπός εξοπλισμός Machinery and other equipment	Σύνολο Total
1	2=(6+9)	3	4	5	6=(3+4+5)	7	8	9=(7+8)
Ποσοστιαίες % μεταβολές σε σχέση με την αντίστοιχη περίοδο του προηγουμένου έτους Percentage changes over corresponding period of previous year								
Έτος 1985 Year								
I - III	14,9	0,1	0,3	36,2	11,6	- 3,9	29,0	18,9
I - VI	11,5	- 0,3	- 4,8	21,4	6,3	6,4	21,9	17,9
I - IX	8,6	- 0,8	- 5,7	16,0	4,2	0,2	20,1	14,2
I - XII	5,2	0,1	- 6,2	12,0	3,1	14,0	5,5	7,7
Έτος 1986 Year								
I - III	- 11,5	17,8	- 3,7	- 14,1	0,8	-18,3	- 28,1	- 25,6
I - VI	- 11,4	14,1	- 0,3	- 17,6	- 1,6	- 6,7	- 27,1	- 22,3
I - IX	- 9,4	13,5	3,3	- 16,2	- 0,7	-11,4	- 22,5	- 19,6
I - XII	- 6,3	13,5	5,5	- 17,5	- 0,7	-17,5	- 10,8	- 12,6
Έτος 1987 Year								
I - III	0,1	- 5,2	3,5	- 30,2	-11,7	- 3,2	26,6	18,4
I - VI	0,7	- 0,9	4,0	- 18,6	- 5,8	-14,8	19,7	9,9
I - IX	- 2,9	1,8	3,0	- 26,5	- 8,3	-11,9	11,4	4,7
I - XII	- 7,9	3,3	- 3,3	- 27,9	- 8,0	-13,3	- 5,7	- 7,7
Έτος 1988 Year								
I - III	2,4	11,9	2,8	7,3	8,5	- 5,3	- 4,3	- 4,5
I - VI	5,2	12,1	1,2	0,8	6,3	- 5,5	6,6	3,9
I - IX	10,2	11,3	3,6	6,7	8,2	- 7,5	19,2	12,7
I - XII	9,0	10,1	4,5	5,9	7,6	- 7,1	16,5	10,3

ΕΘΝΙΚΗ ΣΤΑΤΙΣΤΙΚΗ ΥΠΗΡΕΣΙΑ ΕΛΛΑΔΟΣ

ΠΙΝΑΚΑΣ 12 TABLE (Συνέχεια-Continued)

Ακαθάριστες Επενδύσεις Παγίου Κεφαλαίου
Gross Fixed Asset Formation

Σε σταθερές τιμές 1970 — At constant 1970 prices

ΠΕΡΙΟΔΟΙ PERIODS	ΣΥΝΟΛΟ TOTAL	I. ΚΑΤΑΣΚΕΥΕΣ-CONSTRUCTIONS				II. ΕΞΟΠΛΙΣΜΟΣ-EQUIPMENT		
		Κατοικίες Dwellings	Λοιπά κτίρια Other buildings	Λοιπά έργα & κατασκευές Other constructions & works	Σύνολο Total	Μεταφορικά μέσα Transport equipment	Μηχ/τα & λοιπός εξοπλισμός Machinery and other equipment	Σύνολο Total
1	2=(6+9)	3	4	5	6=(3+4+5)	7	8	9=(7+8)
				Έτος 1989 Year				
I - III	7,8	7,3	12,7	5,6	8,1	3,1	8,5	7,3
I - VI	9,7	7,8	15,6	- 0,8	7,1	12,1	13,1	12,9
I - IX								
I - XII								
				Έτος Year				
I - III								
I - VI								
I - IX								
I - XII								
				Έτος Year				
I - III								
I - VI								
I - IX								
I - XII								
				Έτος Year				
I - III								
I - VI								
I - IX								
I - XII								

ΕΘΝΙΚΗ ΣΤΑΤΙΣΤΙΚΗ ΥΠΗΡΕΣΙΑ ΕΛΛΑΔΟΣ

ΠΙΝΑΚΑΣ 13 TABLE

Ισοζύγιο Διεθνών Συναλλαγών κατά τρίμηνο
International Transactions by quarter

Σε εκατ. δρχ.
Σε τρέχουσες τιμές

In million drs.
At current prices

ΤΡΙΜΗΝΑ QUARTERS	Εξαγωγές αγαθών & υπηρεσιών & εισπράξεις εισοδημάτων Sales of goods-services and incomes from abroad				Εισαγωγές αγαθών & υπηρεσιών & πληρωμές εισοδημάτων Purchases of goods-services and incomes to abroad				Ισοζύγιο αγαθών - υπηρεσιών εισοδημάτων Balance of goods, services and incomes
	Αγαθά & Υπηρεσίες Goods and services	Δαπάνες αλλοδαπών Expenditure of non-residents	Εισπράξεις εισοδημάτων Incomes from abroad	Σύνολο Total	Αγαθά & υπηρεσίες Goods and services (1)	Δαπάνες ημεδαπών Expenditure of residents	Πληρωμές εισοδημάτων Incomes to abroad	Σύνολο Total	
				Έτος 1983 Year					
I	101419	9729	27421	138569	189371	9056	19224	217651	- 79082
II	115557	25230	27582	168369	210961	9908	22466	243335	- 74966
III	110436	48657	27637	186730	163207	11350	19273	193830	- 7100
IV	175254	23211	33013	231478	320348	11165	24282	355795	-124317
Σύνολο Total	502666	106827	115653	725146	883887	41479	85245	1010611	-285465
				Έτος 1984 Year					
I	144724	12128	28633	185485	207739	11913	24084	243736	- 58251
II	169039	35894	32264	237197	236988	11477	32900	281365	- 44168
III	152629	70926	34088	257643	214697	14701	32715	262113	- 4470
IV	203775	35534	38207	277516	428245	13346	41628	483219	-205703
Σύνολο Total	670167	154482	133192	957841	1087669	51437	131327	1270433	-312592
				Έτος 1985 Year					
I	172699	16006	31378	220083	271682	14661	34753	321096	-101013
II	197497	46020	35430	278947	402002	13780	45282	461064	-182117
III	171899	94029	36637	302565	274430	18897	42888	336215	- 33650
IV	236467	43006	42341	321814	497747	20330	56647	574724	-252910
Σύνολο Total	778562	199061	145786	1123409	1445861	67668	179570	1693099	-569690
				Έτος 1986 Year					
I	188960	19497	31287	239744	374216	19579	37168	430963	-191219
II	246654	58860	35826	341340	397879	18705	56029	472613	-131273
III	271679	125986	31186	428851	402119	28030	47351	477500	- 48649
IV	269741	51727	33305	354773	440807	21925	58902	521634	- 166861
Σύνολο Total	977034	256070	131604	1364708	1615021	88239	199450	1902710	- 538002

ΠΙΝΑΚΑΣ 13 TABLE (Συνέχεια-Continued)

Ισοζύγιο Διεθνών Συναλλαγών κατά τρίμηνα
International Transactions by quarter

Σε εκατ. δρχ.
Σε τρέχουσες τιμές

In million drs.
At current prices

ΤΡΙΜΗΝΑ QUARTERS	Εξαγωγές αγαθών και υπηρεσιών και εισπράξεις εισοδημάτων Sales of goods-services and incomes from abroad				Εισαγωγές αγαθών-υπηρεσιών και πληρωμές εισοδημάτων Purchases of goods-services and incomes to abroad				Ισοζύγιο αγαθών - υπηρεσιών εισοδημάτων Balance of goods, services and incomes
	Αγαθά & Υπηρεσίες Goods Services	Δαπάνες αλλοδαπών Expenditure of non-residents	Εισπράξεις Incomes from abroad	Σύνολο Total	Αγαθά &(1) Υπηρεσίες Goods Services	Δαπάνες ημεδαπών Expenditure of residents	Πληρωμές εισοδημάτων Incomes to abroad	Σύνολο Total	
				Έτος 1987 Year					
I	225883	24146	29380	279409	427515	18852	48048	494415	- 215006
II	233996	73794	40362	348152	399624	20197	53293	473114	- 124962
III	322100	144756	42070	508926	413320	25774	52794	491888	17038
IV	450486	61619	43030	555135	664604	23562	64039	752205	- 197070
Σύνολο Total	1232465	304315	154842	1691622	1905063	88385	218174	2211622	- 520000
				Έτος 1988 Year					
I	227950	28577	44138	300665	390197	28138	68472	486807	- 186142
II	320872	96619	48562	466053	509601	27487	57642	594730	- 128677
III	406535	164291	50108	620934	582096	38085	55143	675324	- 54390
IV	496553	59487	54960	611000	650327	37961	73174	761462	- 150462
Σύνολο Total	1451910	348974	197768	1998652	2132221	131671	254431	2518323	- 519671
				Έτος 1989 Year					
I	309699	29549	56131	395379	492109	31787	81176	605072	- 209693
II	367414	86627	59053	513094	574179	38823	64633	677635	- 164541
III									
IV									
Σύνολο Total									
				Έτος Year					
I									
II									
III									
IV									
Σύνολο Total									

ΕΘΝΙΚΗ ΣΤΑΤΙΣΤΙΚΗ ΥΠΗΡΕΣΙΑ ΕΛΛΑΔΟΣ

ΠΙΝΑΚΑΣ 14 TABLE

Ισοζύγιο Διεθνών Συναλλαγών κατά τρίμηνο
International Transactions by quarter

Σε εκατ. δρχ.
Σε τρέχουσες τιμές

In million drs.
At current prices

ΤΡΙΜΗΝΑ QUARTERS	Εξαγωγές αγαθών & υπηρεσιών & εισπράξεις εισοδημάτων Sales of goods-services and incomes from abroad				Εισαγωγές αγαθών & υπηρεσιών & πληρωμές εισοδημάτων Purchases of goods-services and incomes to abroad				Ισοζύγιο αγαθών - υπηρεσιών εισοδημάτων Balance of goods, services and incomes
	Αγαθά & Υπηρεσίες Goods & services	Δαπάνες αλλοδαπών Expenditure of non-residents	Εισπράξεις εισοδημάτων Incomes from abroad	Σύνολο Total	Αγαθά & Υπηρεσίες Goods & services (1)	Δαπάνες ημεδαπών Expenditure of residents	Πληρωμές εισοδημάτων Incomes to abroad	Σύνολο Total	
Ποσοστιαίες (%) μεταβολές σε σχέση με το αντίστοιχο τρίμηνο του προηγούμενου έτους Percentage changes over corresponding quarter of previous year									
Έτος 1983 Year									
I	+10,3	-20,8	- 0,6	+ 5,6	+ 2,9	+ 0,2	+126,5	+ 7,9	
II	+51,9	+ 8,9	+12,8	+36,1	+41,4	+66,5	+22,5	+40,3	
III	+ 4,3	- 2,6	-23,0	- 1,6	- 9,7	+11,3	+ 4,4	- 7,2	
IV	+90,0	+ 5,2	+11,4	+60,8	+67,9	+11,1	+92,9	+66,7	
Σύνολο Total									
Έτος 1984 Year									
I	+42,7	+24,7	+ 4,4	+33,9	+ 9,7	+31,5	+25,3	+12,0	
II	+46,3	+42,3	+17,0	+40,9	+12,3	+15,8	+46,4	+15,6	
III	+38,2	+45,8	+23,3	+38,0	+31,5	+29,5	+69,7	+35,2	
IV	+16,3	+53,1	+15,7	+19,9	+33,7	+19,5	+71,4	+35,8	
Σύνολο Total									
Έτος 1985 Year									
I	+19,3	+32,0	+ 9,6	+18,6	+30,8	+23,1	+44,3	+31,7	
II	+16,8	+28,2	+ 9,8	+17,6	+69,6	+20,1	+37,6	+63,9	
III	+12,6	+32,6	+ 7,5	+17,4	+27,8	+28,5	+31,1	+28,3	
IV	+16,0	+21,0	+10,8	+16,0	+16,2	+52,3	+36,1	+18,9	
Σύνολο Total									

ΕΘΝΙΚΗ ΣΤΑΤΙΣΤΙΚΗ ΥΠΗΡΕΣΙΑ ΕΛΛΑΔΟΣ

ΠΙΝΑΚΑΣ 14 TABLE (Συνέχεια-Continued)

Ισοζύγιο Διεθνών Συναλλαγών κατά τρίμηνο
International Transactions by quarter

Σε τρέχουσες τιμές — At current prices

ΤΡΙΜΗΝΑ QUARTERS	Εξαγωγές αγαθών & υπηρεσιών & εισπράξεις εισοδημάτων Sales of goods-services and incomes from abroad				Εισαγωγές αγαθών & υπηρεσιών & πληρωμές εισοδημάτων Purchases of goods-services and incomes to abroad				Ισοζύγιο αγαθών-υπηρεσιών εισοδημάτων Balance of goods, services and incomes
	Αγαθά & Υπηρεσίες Goods & services	Δαπάνες αλλοδαπών Expenditure of non-residents	Εισπράξεις εισοδημάτων Incomes from abroad	Σύνολο Total	Αγαθά & (1) Υπηρεσίες Goods & services	Δαπάνες ημεδαπών Expenditure of residents	Πληρωμές εισοδημάτων Incomes to abroad	Σύνολο Total	
Ποσοστιαίες (%) μεταβολές σε σχέση με το αντίστοιχο τρίμηνο του προηγούμενου έτους Percentage (%) changes over corresponding quarter of previous year									
'Ετος 1986 Year									
I	9,4	21,8	- 0,3	8,9	37,7	33,5	6,9	34,2	
II	24,9	27,9	1,1	22,4	- 1,0	35,7	23,7	2,5	
III	58,1	33,9	-17,5	41,7	46,5	48,3	10,4	42,0	
IV	14,0	20,3	-21,3	10,2	- 11,4	7,8	3,9	- 9,2	
Σύνολο Total	25,5	28,6	- 9,8	21,4	11,7	30,4	11,0	12,4	
'Ετος 1987 Year									
I	19,5	23,8	- 6,5	16,5	14,2	- 3,9	29,3	12,4	
II	- 5,1	25,4	12,7	2,0	0,4	8,0	- 5,1	0,1	
III	18,6	14,9	34,9	18,7	2,8	- 8,7	11,5	3,0	
IV	67,0	19,1	29,1	56,5	50,8	7,5	8,7	44,2	
Σύνολο Total	26,1	18,8	17,6	24,0	18,0	0,2	9,3	16,2	
'Ετος 1988 Year									
I	- 0,9	18,4	50,2	7,6	- 8,7	49,3	42,5	- 1,5	
II	37,1	30,9	20,3	33,9	27,5	36,1	8,2	25,7	
III	26,2	13,5	19,1	22,0	40,8	47,8	4,4	37,3	
IV	10,2	- 3,5	27,7	10,1	- 2,1	61,1	14,3	1,2	
Σύνολο Total	17,8	14,7	27,7	18,2	11,9	49,0	16,6	13,0	

ΕΘΝΙΚΗ ΣΤΑΤΙΣΤΙΚΗ ΥΠΗΡΕΣΙΑ ΕΛΛΑΔΟΣ

ΠΙΝΑΚΑΣ 14 TABLE (Συνέχεια-Continued)

Ισοζύγιο Διεθνών Συναλλαγών κατά τρίμηνα
International Transactions by quarter

Σε τρέχουσες τιμές — At current prices

ΤΡΙΜΗΝΑ QUARTERS	Εξαγωγές αγαθών και υπηρεσιών και εισπράξεις εισοδημάτων Sales of goods-services and incomes from abroad				Εισαγωγές αγαθών-υπηρεσιών και πληρωμές εισοδημάτων Purchases of goods-services and incomes to abroad				Ισοζύγιο αγαθών - υπηρεσιών εισοδημάτων Balance of goods, services and incomes
	Αγαθά & Υπηρεσίες Goods Services	Δαπάνες αλλοδαπών Expenditure of non-residents	Εισπράξεις Incomes from abroad	Σύνολο Total	Αγαθά & (1) Υπηρεσίες Goods Services	Δαπάνες ημεδαπών Expenditure of residents	Πληρωμές εισοδημάτων Incomes to abroad	Σύνολο Total	
				Έτος 1989 Year					
I	35,9	3,4	27,2	31,5	26,1	13,0	18,6	24,3	
II	14,5	- 10,3	21,6	10,1	12,7	41,2	12,1	13,9	
III									
IV									
Σύνολο Total									

ΠΙΝΑΚΑΣ 15 TABLE

Ισοζύγιο Διεθνών Συναλλαγών κατά τρίμηνο
International Transactions by quarter

Με βάση τις τρέχουσες τιμές based on current prices

ΤΡΙΜΗΝΑ QUARTERS	Εξαγωγές αγαθών & υπηρεσιών & εισπράξεις εισοδημάτων Salew of goods-services and incomes from abroad				Εισαγωγές αγαθών & υπηρεσιών & πληρωμές εισοδημάτων Purchases of goods-services and incomes to abroad				Ισοζύγιο αγαθών-υπηρεσιών, εισοδημάτων Balance of goods, services and incomes
	Αγαθά & Υπηρεσίες Goods and services	Δαπάνες αλλοδαπών Expenditure of non-residents	Εισπράξεις εισοδημάτων Incomes m abroad	Σύνολο Total	Αγαθά (1) & Υπηρεσίες Goods and services	Δαπάνες ημεδαπών Expenditure of residents	Πληρωμές εισοδημάτων Incomes to road	Σύνολο Total	
	Ποσοστιαία (%) διάρθρωση κατά τρίμηνο Percentage distribution by quarter								
	Έτος 1983 Year								
I	20,6	9,4	23,7	19,4	20,7	21,8	22,7	20,9	
II	23,3	23,7	23,9	23,5	24,6	23,9	26,4	24,7	
III	22,0	45,2	23,9	25,8	18,1	27,4	22,5	18,9	
IV	34,1	21,7	28,5	31,3	36,6	26,9	28,4	35,5	
Σύνολο Total	100,0	100,0	100,0	100,0	100,0	100,0	100,0	100,0	
	Έτος 1984 Year								
I	21,6	7,9	21,5	19,4	19,1	23,2	18,3	19,2	
II	25,2	23,2	24,2	24,7	21,8	22,3	25,1	22,1	
III	22,8	45,9	25,6	26,9	19,7	28,6	24,9	20,6	
IV	30,4	23,0	28,7	29,0	39,4	25,9	31,7	38,1	
Σύνολο Total	100,0	100,0	100,0	100,0	100,0	100,0	100,0	100,0	
	Έτος 1985 Year								
I	22,2	8,0	21,5	19,6	18,8	21,7	19,4	19,0	
II	25,4	23,1	24,3	24,8	27,8	20,4	25,2	27,2	
III	22,1	47,2	25,1	26,9	19,0	27,9	23,9	19,9	
IV	30,3	21,7	29,1	28,7	34,4	30,0	31,5	33,9	
Σύνολο Total	100,0	100,0	100,0	100,0	100,0	100,0	100,0	100,0	

ΕΘΝΙΚΗ ΣΤΑΤΙΣΤΙΚΗ ΥΠΗΡΕΣΙΑ ΕΛΛΑΔΟΣ

ΠΙΝΑΚΑΣ 15 TABLE (Συνέχεια-Continued)

Ισοζύγιο Διεθνών Συναλλαγών κατά τρίμηνα
International Transactions by quarter

Σε τρέχουσες τιμές — At current prices

ΤΡΙΜΗΝΑ QUARTERS	Εξαγωγές αγαθών και υπηρεσιών και εισπράξεις εισοδημάτων Sales of goods-services and incomes from abroad				Εισαγωγές αγαθών-υπηρεσιών και πληρωμές εισοδημάτων Purchases of goods-services and incomes to abroad				Ισοζύγιο αγαθών - υπηρεσιών εισοδημάτων Balance of goods, services and incomes
	Αγαθά & Υπηρεσίες Goods Services	Δαπάνες αλλοδαπών Expenditure of non-residents	Εισπράξεις Incomes from abroad	Σύνολο Total	Αγαθά & (1) Υπηρεσίες Goods Services	Δαπάνες ημεδαπών Expenditure of residents	Πληρωμές εισοδημάτων Incomes to abroad	Σύνολο Total	
	Ποσοστιαία (%) διάρθρωση κατά τρίμηνο Percentage distribution by quarter								
	Έτος 1986 Year								
I	19,3	7,6	23,9	17,6	23,2	22,2	18,6	22,7	
II	25,2	23,0	27,5	25,0	24,7	21,2	28,1	24,9	
III	27,8	49,2	23,9	31,4	24,9	31,8	23,7	25,1	
IV	27,7	20,2	24,7	26,0	27,2	24,8	29,6	27,3	
Σύνολο Total	100,0	100,0	100,0	100,0	100,0	100,0	100,0	100,0	
	Έτος 1987 Year								
I	18,3	7,9	19,0	16,5	22,4	21,3	22,0	22,4	
II	19,0	24,2	26,1	20,6	21,0	22,9	24,4	21,4	
III	26,1	47,7	27,2	30,1	21,7	29,2	24,2	22,2	
IV	36,6	20,2	27,7	32,8	34,9	26,6	29,4	34,0	
Σύνολο Total	100,0	100,0	100,0	100,0	100,0	100,0	100,0	100,0	
	Έτος 1988 Year								
I	15,7	8,2	22,3	15,0	18,3	21,4	26,9	19,3	
II	22,1	27,7	24,6	23,3	23,9	20,9	22,6	23,6	
III	28,0	47,1	25,3	31,1	27,3	28,9	21,7	26,8	
IV	34,2	17,0	27,8	30,6	30,5	28,8	28,8	30,3	
Σύνολο Total	100,0	100,0	100,0	100,0	100,0	100,0	100,0	100,0	

ΕΘΝΙΚΗ ΣΤΑΤΙΣΤΙΚΗ ΥΠΗΡΕΣΙΑ ΕΛΛΑΔΟΣ

ΠΙΝΑΚΑΣ 16 TABLE

Ισοζύγιο Διεθνών Συναλλαγών κατά περιόδους
International Transactions by periods

Σε εκατ. δρχ.
Σε τρέχουσες τιμές

In million drs.
At current prices

ΠΕΡΙΟΔΟΙ PERIODS	Εξαγωγές αγαθών και υπηρεσιών και εισπράξεις εισοδημάτων Sales of goods-services and incomes from abroad				Εισαγωγές αγαθών-υπηρεσιών και πληρωμές εισοδημάτων Purchases of goods-servides and incomes to abroad				Ισοζύγιο αγαθών - υπηρεσιών εισοδημάτων Balance of goods, services and incomes
	Αγαθά & Υπηρεσίες Goods Services	Δαπάνες αλλοδαπών Expenditure of non-residents	Εισπράξεις Incomes from abroad	Σύνολο Total	Αγαθά & (1) Υπηρεσίες Goods Services	Δαπάνες ημεδαπών Expenditure of residents	Πληρωμές εισοδημάτων Incomes to abroad	Σύνολο Total	
				Έτος 1983 Year					
I - III	101419	9729	27421	138569	189371	9056	19224	217651	- 79082
I - VI	216976	34959	55003	306938	400332	18964	41690	460988	-154048
I - IX	327412	83616	82640	493668	563539	30314	60963	654816	-161148
I - XII	502666	106827	115653	725146	883887	41479	85245	1010611	-285465
Σύνολο Total									
				Έτος 1984 Year					
I - III	144724	12128	28633	185485	207739	11913	24084	243736	- 58251
I - VI	313763	48022	60897	422682	444727	23390	56984	525101	-102419
I - IX	466392	118948	94985	680325	659424	38091	89699	787214	-106889
I - XII	670167	154482	133192	957841	1087669	51437	131327	1270433	-312592
Σύνολο Total									
				Έτος 1985 Year					
I - III	172699	16006	31378	220083	271682	14661	34753	321096	- 96278
I - VI	370196	62026	66808	499030	673684	28441	80035	782160	-283130
I - IX	542095	156055	103445	801595	948114	47338	122923	1118375	-316780
I - XII	778562	199061	145786	1123409	1445861	67668	179570	1693099	-569690
Σύνολο Total									
				Έτος 1986 Year					
I - III	188960	19497	31287	239744	374216	19579	37168	430963	-191219
I - VI	435614	78357	67113	581084	772095	38284	93197	903576	-322492
I - IX	707293	204343	98299	1009935	1174214	65731	140548	1380493	-370558
I-XII	977034	256070	131604	1364708	1615021	88239	199450	1902710	-538002

ΠΙΝΑΚΑΣ 16 TABLE (Συνέχεια-Continued)

Ισοζύγιο Διεθνών Συναλλαγών κατά περιόδους
International Transactions by periods

Σε εκατ. δρχ.
Σε τρέχουσες τιμές

In million drs.
At current prices

ΠΕΡΙΟΔΟΙ PERIODS	Εξαγωγές αγαθών και υπηρεσιών και εισπράξεις εισοδημάτων Sales of goods-services and incomes from abroad				Εισαγωγές αγαθών-υπηρεσιών και πληρωμές εισοδημάτων Purchases of goods-services and incomes to abroad				Ισοζύγιο αγαθών - υπηρεσιών εισοδημάτων Balance of goods, services and incomes
	Αγαθά & Υπηρεσίες Goods Services	Δαπάνες αλλοδαπών Expenditure of non-residents	Εισπράξεις Incomes from abroad	Σύνολο Total	Αγαθά & (1) Υπηρεσίες Goods Services	Δαπάνες ημεδαπών Expenditure of residents	Πληρωμές εισοδημάτων Incomes to abroad	Σύνολο Total	
				Έτος 1987 Year					
I - III	225883	24146	29380	279409	427515	18852	48048	494415	- 215006
I - VI	459879	97940	69742	627561	827139	39049	101341	967529	- 339968
I - IX	781979	242696	111812	1136487	1240459	64823	154135	1459417	- 322930
I - XII	1232465	304315	154842	1691622	1905063	88385	218174	2211622	- 520000
				Έτος 1988 Year					
I - III	227950	28577	44138	300665	390197	28138	68472	486807	- 186142
I - VI	548822	125196	92700	766718	899798	55625	126114	1081537	- 314819
I - IX	955357	289487	142808	1387652	1481894	93710	181257	1756861	- 369209
I - XII	1451910	348974	197768	1998652	2132221	131671	254431	2518323	- 519671
				Έτος 1989 Year					
I - III	309699	29549	56131	395379	492109	31787	81176	605072	- 209693
I - VI	677113	116176	115184	908473	1066288	70610	145809	1282707	-374234

ΕΘΝΙΚΗ ΣΤΑΤΙΣΤΙΚΗ ΥΠΗΡΕΣΙΑ ΕΛΛΑΔΟΣ

ΠΙΝΑΚΑΣ 17 TABLE

Ισοζύγιο Διεθνών Συναλλαγών κατά περιόδους
International Transactions by periods

Με βάση τις τρέχουσες τιμές — Based on current prices

ΠΕΡΙΟΔΟΙ QUARTERS	Εξαγωγές αγαθών & υπηρεσιών & εισπράξεις εισοδημάτων Sales of goods-services and incomes from abroad				Εισαγωγές αγαθών-υπηρεσιών & πληρωμές εισοδημάτων Purchases of goods-services and incomes to abroad				Ισοζύγιο αγαθών-υπηρεσιών εισοδημάτων Balance of goods, services and incomes
	Αγαθά & Υπηρεσίες Goods & services	Δαπάνες αλλοδαπών Expenditure of non-residents	Εισπράξεις εισοδημάτων Incomes from abroad	Σύνολο Total	Αγαθά & Υπηρεσίες Goods & services (1)	Δαπάνες ημεδαπών Expenditure of residents	Πληρωμές εισοδημάτων Incomes to abroad	Σύνολο Total	
Ποσοστιαίες (%) μεταβολές σε σχέση με την αντίστοιχη περίοδο του προηγούμενου έτους Percentage (%) changes over corresponding period or previous year									
Έτος 1983 Year									
I - III	+10,3	+20,9	- 0,6	+ 5,6	+ 2,9	+ 0,1	+126,5	+ 7,9	
I - VI	+29,2	+ 0,1	+ 5,7	+20,4	+20,1	+26,5	+ 55,4	+22,9	
I - IX	+19,5	- 1,5	- 4,1	+11,8	+10,0	+20,4	+ 34,6	+12,4	
I - XII Σύνολο Total	+37,3	- 0,4	- 0,1	+23,2	+25,7	+17,7	+ 47,3	+26,9	
Έτος 1984 Year									
I - III	+42,7	+24,7	+ 4,4	+33,9	+ 9,7	+31,5	+ 25,3	+12,0	
I - VI	+44,6	+37,4	+10,7	+37,7	+11,1	+23,3	+ 36,7	+13,9	
I - IX	+42,4	+42,3	+14,9	+37,8	+17,0	+25,7	+ 47,1	+20,2	
I - XII Σύνολο Total	+33,3	+44,6	+15,2	+32,1	+23,1	+24,0	+ 54,1	+25,7	
Έτος 1985 Year									
I - III	+19,3	+32,0	+ 9,6	+18,7	+30,8	+23,1	+ 51,0	+31,7	
I - VI	+18,0	+29,2	+ 9,7	+18,1	+51,5	+21,6	+ 40,5	+49,0	
I - IX	+16,2	+31,2	+ 8,9	+17,8	+43,8	+24,3	+ 37,0	+42,1	
I - XII Σύνολο Total	+16,2	+28,9	+ 9,5	+17,3	+32,9	+31,6	+ 36,7	+33,3	

ΠΙΝΑΚΑΣ 17 TABLE (Συνέχεια-Continued)

Ισοζύγιο Διεθνών Συναλλαγών κατά περιόδους
International Transactions by periods

Με βάση τις τρέχουσες τιμές — Based on current prices

ΠΕΡΙΟΔΟΙ QUARTERS	Εξαγωγές αγαθών & υπηρεσιών & εισπράξεις εισοδημάτων Sales of goods-services and incomes from abroad				Εισαγωγές αγαθών-υπηρεσιών & πληρωμές εισοδημάτων Purchases of goods-services and incomes to abroad				Ισοζύγιο αγαθών-υπηρεσιών εισοδημάτων Balance of goods, services and incomes
	Αγαθά & Υπηρεσίες Goods & services	Δαπάνες αλλοδαπών Expenditure of non-residents	Εισπράξεις εισοδημάτων Incomes from abroad	Σύνολο Total	Αγαθά & Υπηρεσίες Goods & services (1)	Δαπάνες ημεδαπών Expenditure of residents	Πληρωμές εισοδημάτων Incomes to abroad	Σύνολο Total	
Ποσοστιαίες (%) μεταβολές σε σχέση με την αντίστοιχη περίοδο του προηγούμενου έτους Percentage (%) changes over corresponding period or previous year									
Έτος 1986 Year									
I - III	9,4	21,8	- 0,2	8,9	37,7	33,5	6,9	34,2	
I - VI	17,6	26,3	0,4	16,4	14,6	34,6	16,4	15,5	
I- IX	30,5	30,9	- 5,2	25,9	23,8	38,8	14,3	23,4	
I -XII	25,5	28,6	- 9,7	21,5	11,7	30,4	11,1	12,4	
Έτος 1987 Year									
I -III	19,5	23,8	- 6,5	16,5	14,2	- 3,9	29,3	12,4	
I - VI	5,6	25,0	3,9	8,0	7,1	2,0	8,7	7,1	
I - IX	10,6	18,8	13,7	12,5	5,6	- 0,8	9,7	5,7	
I - XII	26,1	18,8	17,6	24,0	18,0	0,2	9,4	16,2	
Έτος 1988 Year									
I - III	0,9	18,4	50,2	7,6	- 8,7	49,3	42,5	- 1,5	
I - VI	19,3	27,8	32,9	22,2	8,8	42,4	24,4	11,8	
I - IX	22,2	19,3	27,7	22,1	19,5	44,6	17,6	20,4	
I - XII	17,8	14,7	27,7	18,2	11,9	49,0	16,6	13,9	
Έτος 1989 Year									
I - III	35,9	3,4	27,2	31,5	26,1	13,0	18,6	24,3	
I - VI	23,4	- 7,2	24,3	18,5	18,5	26,9	15,6	18,6	

ΔΙΑΓΡΑΜΜΑ 1 DIAGRAM

ΑΚΑΘΑΡΙΣΤΟ ΕΓΧΩΡΙΟ ΠΡΟΙΟΝ - GROSS DOMESTIC PRODUCT

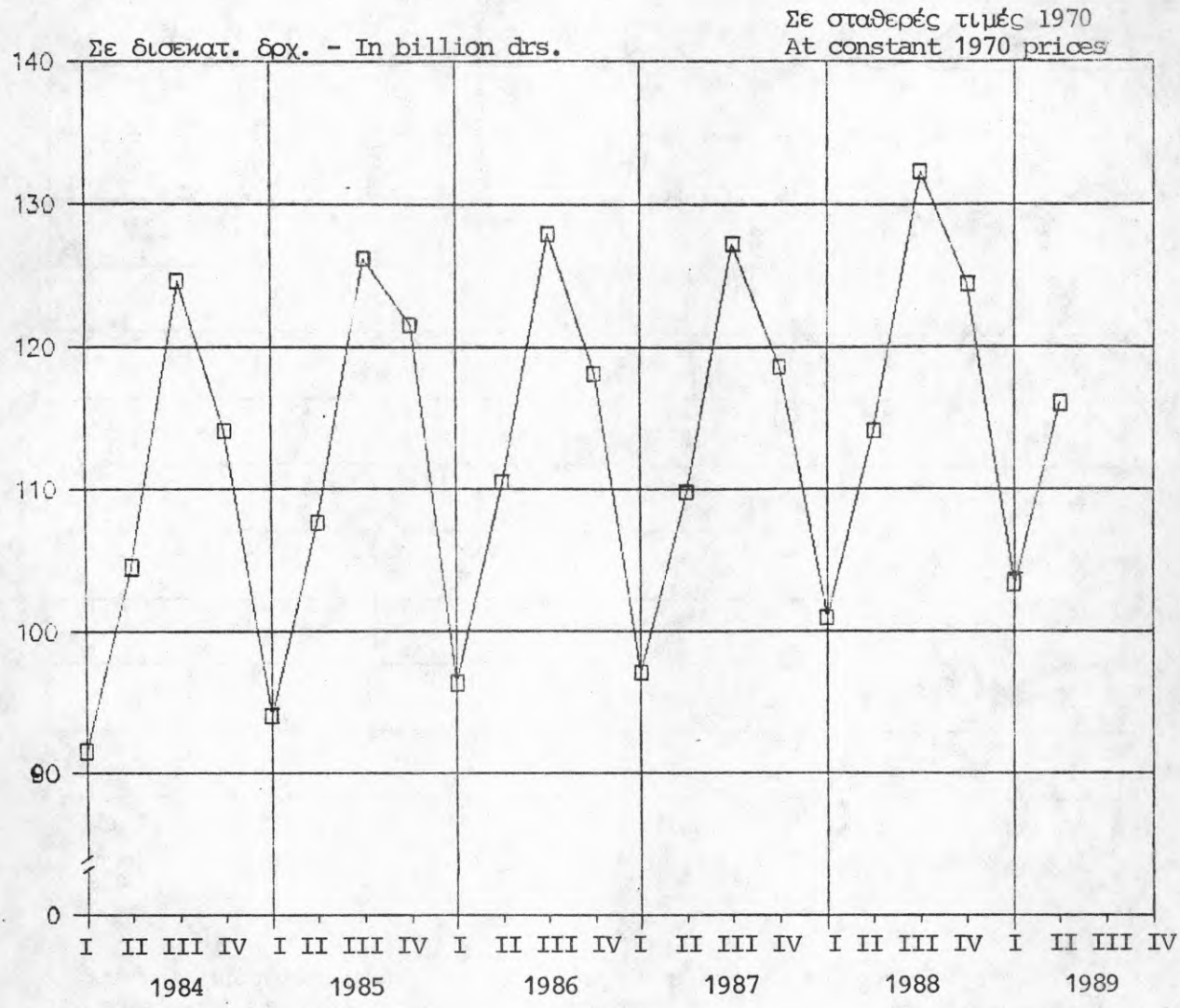

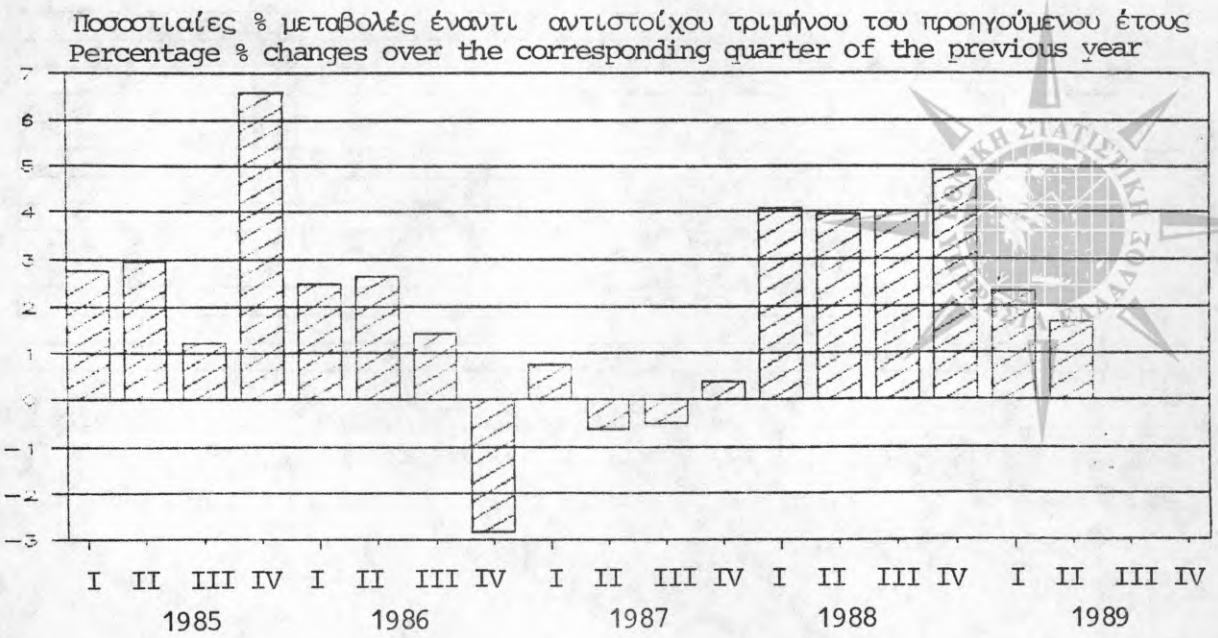

ΔΙΑΓΡΑΜΜΑ 2 DIAGRAM
ΑΚΑΘΑΡΙΣΤΟ ΕΙΣΟΔΗΜΑ ΓΕΩΡΓΙΑΣ ΚΛΠ. - GROSS AGRICULTURAL INCOME

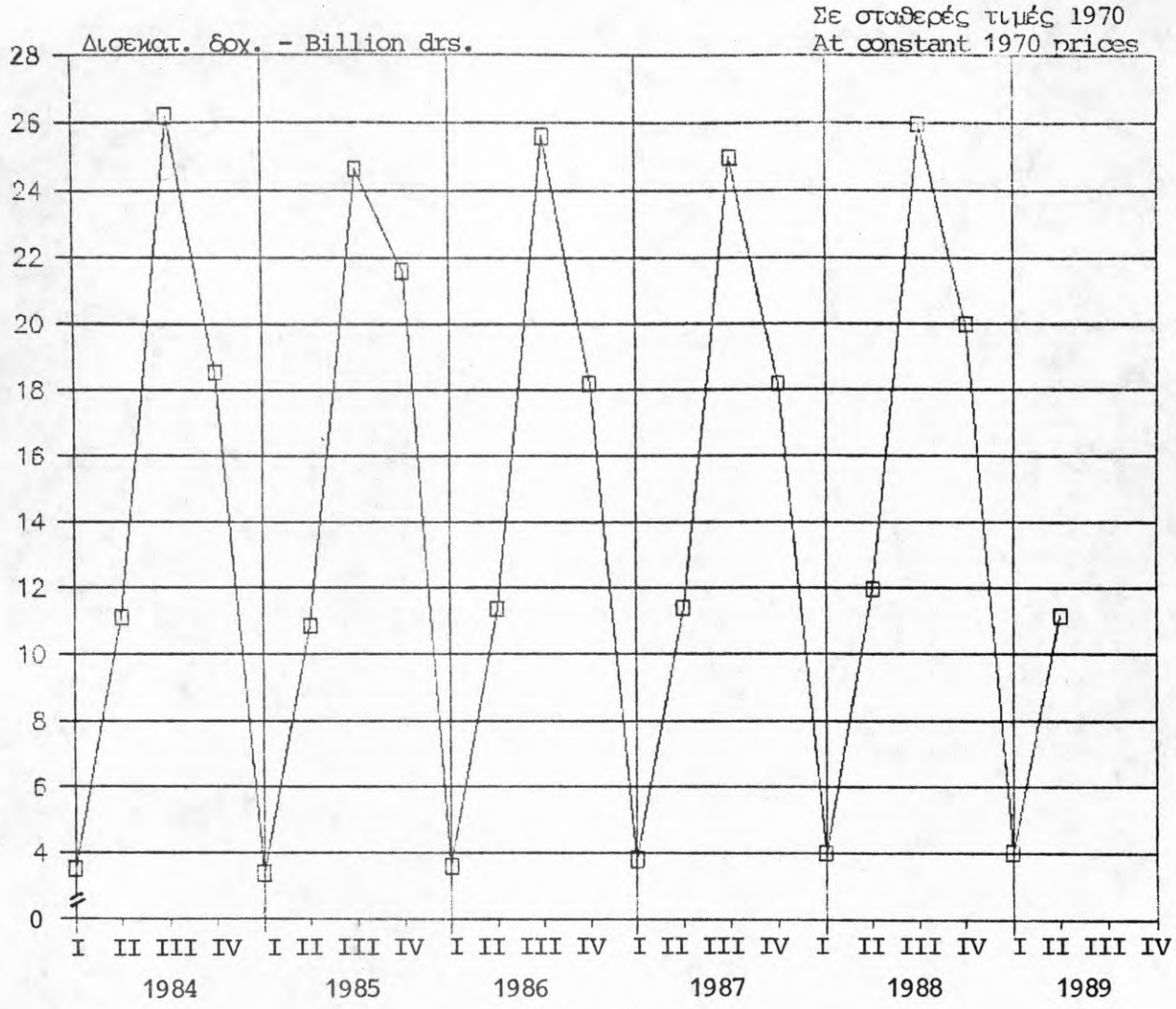

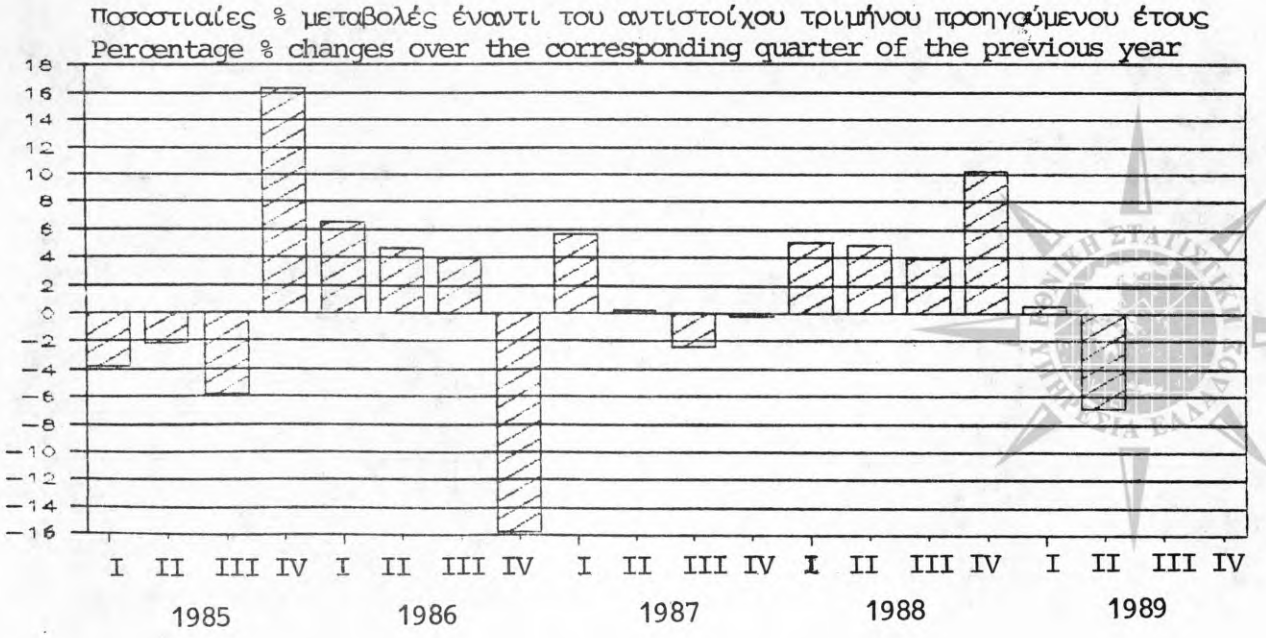

ΔΙΑΓΡΑΜΜΑ 3 DIAGRAM

ΑΚΑΘΑΡΙΣΤΟ ΕΙΣΟΔΗΜΑ ΔΕΥΤΕΡΟΓΕΝΗ ΤΟΜΕΑ
GROSS INCOME OF INDUSTRY

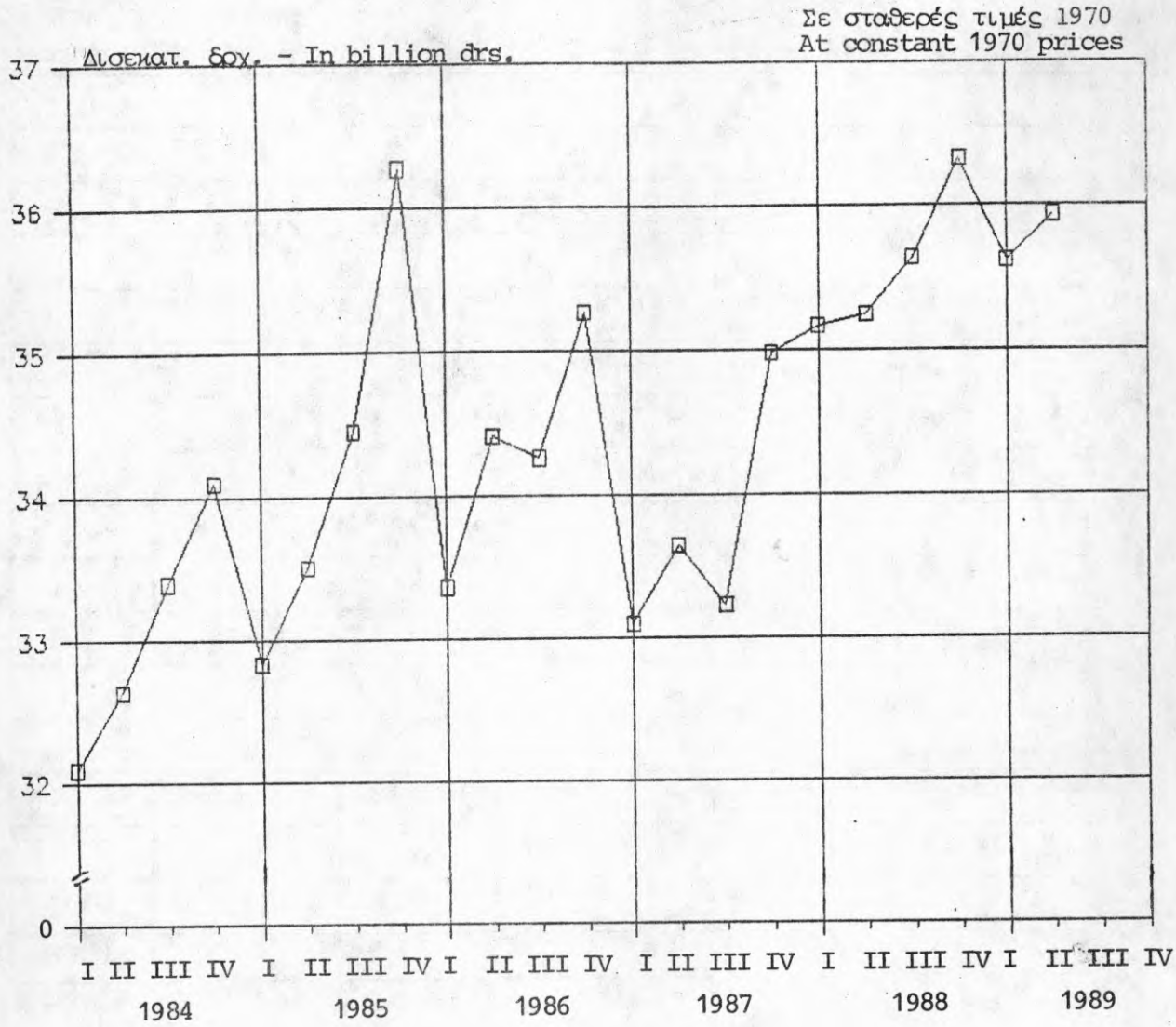

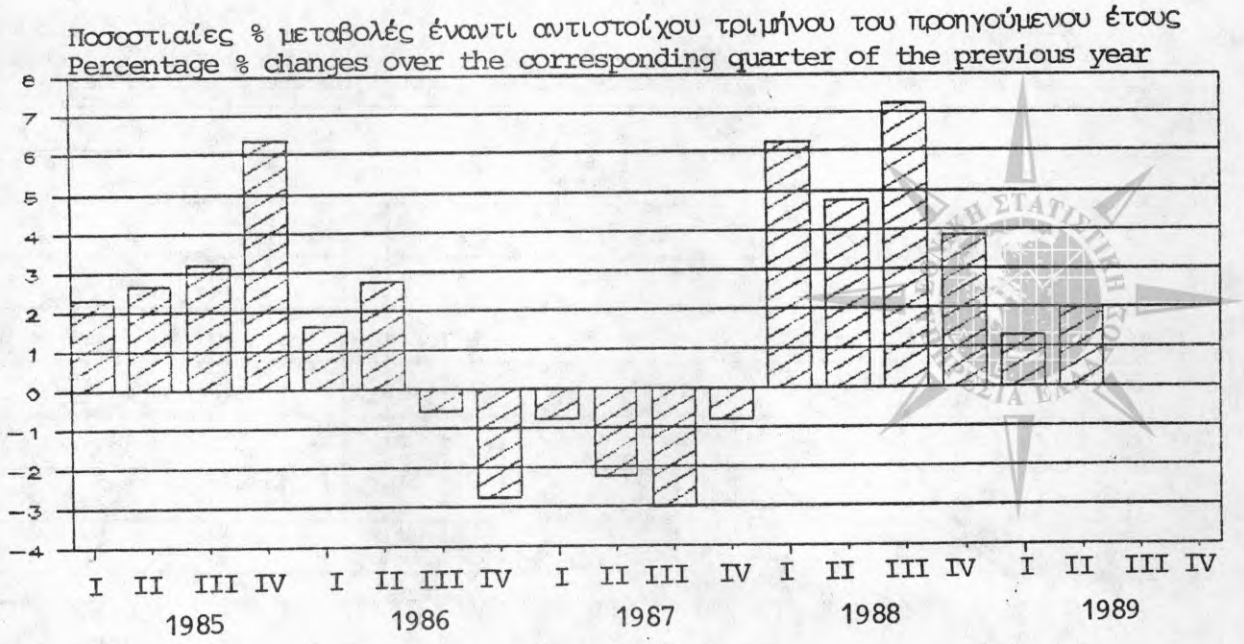

ΔΙΑΓΡΑΜΜΑ 4 DIAGRAM

ΑΚΑΘΑΡΙΣΤΟ ΕΙΣΟΔΗΜΑ ΥΠΗΡΕΣΙΩΝ
GROSS INCOME OF SERVICES

Σε διοεκατ. δρχ. - In billion drs.

Σε σταθερές τιμές 1970
At constant 1970 prices

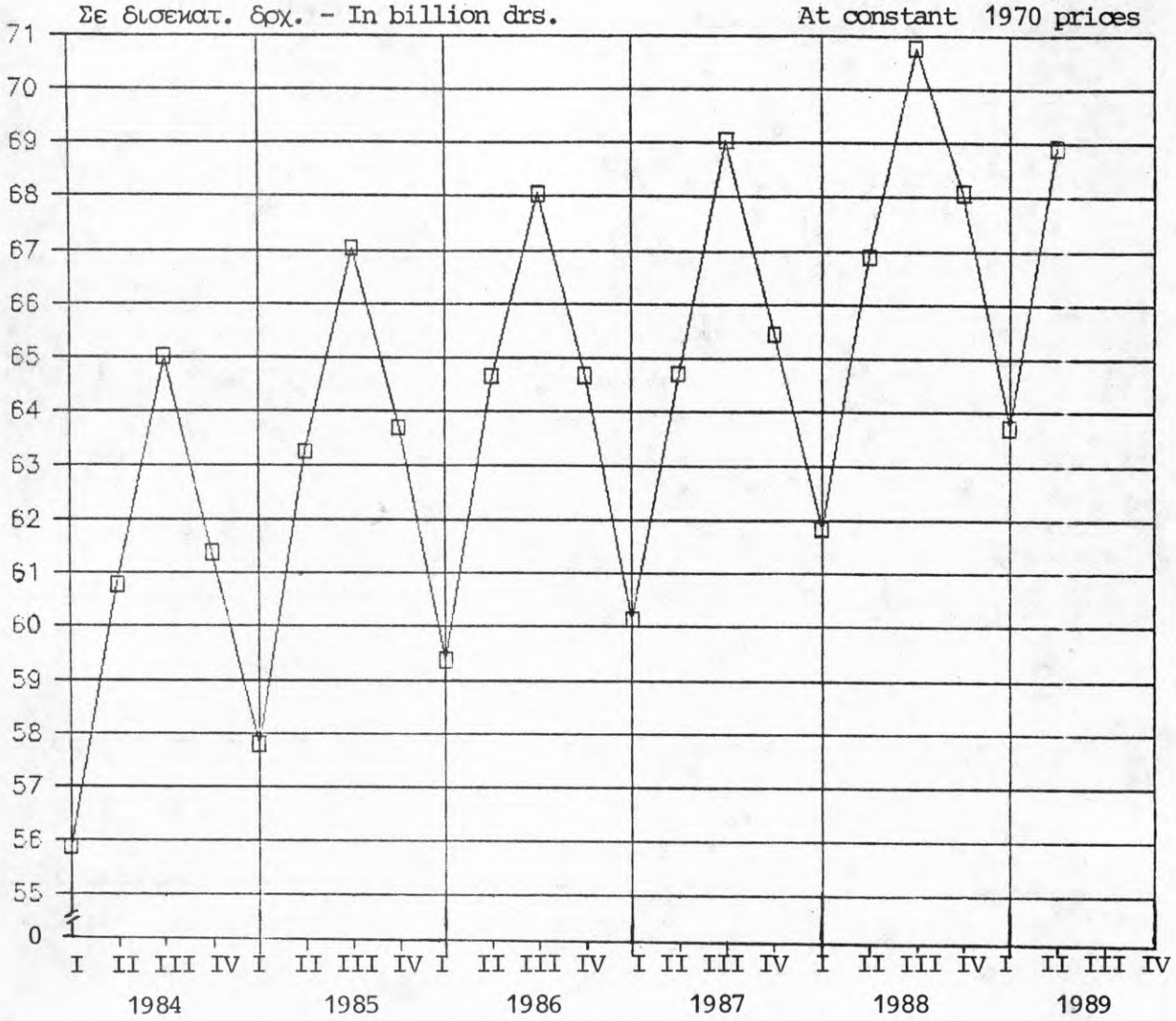

Ποσοστιαίες % μεταβολές έναντι αντιστοίχου τριμήνου του προηγούμενου έτους
Percentage % changes over the corresponding quarter of the previous year

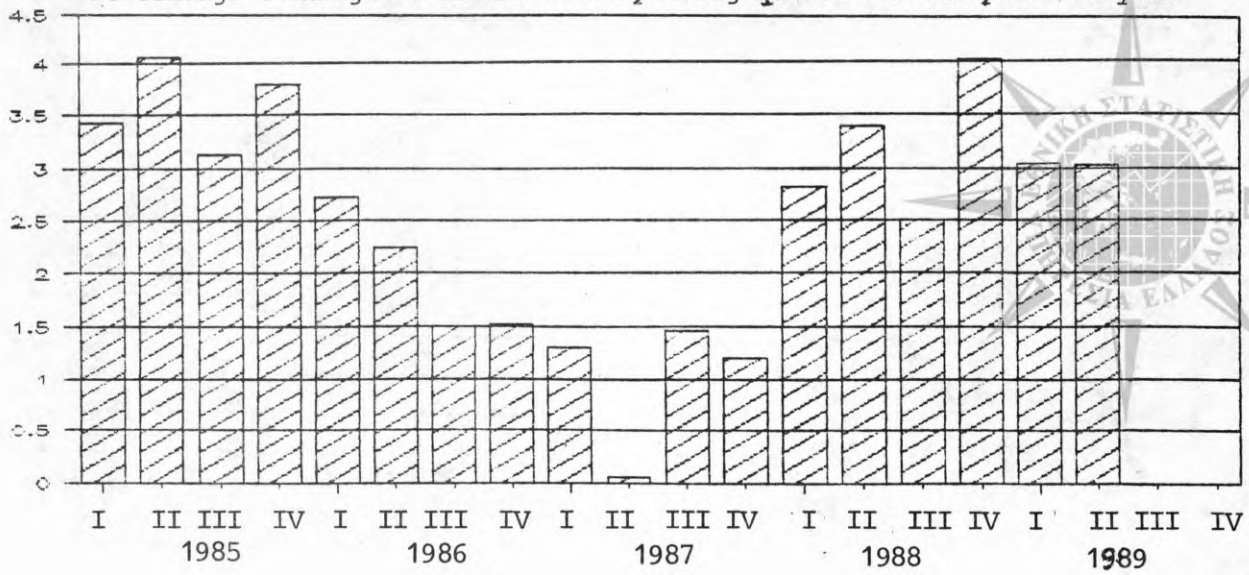

ΔΙΑΓΡΑΜΜΑ 5 DIAGRAM

ΣΥΝΟΛΙΚΕΣ ΑΚΑΘΑΡΙΣΤΕΣ ΕΠΕΝΔΥΣΕΙΣ ΠΑΓΙΟΥ ΚΕΦΑΛΑΙΟΥ
GROSS FIXED CAPITAL FORMATION

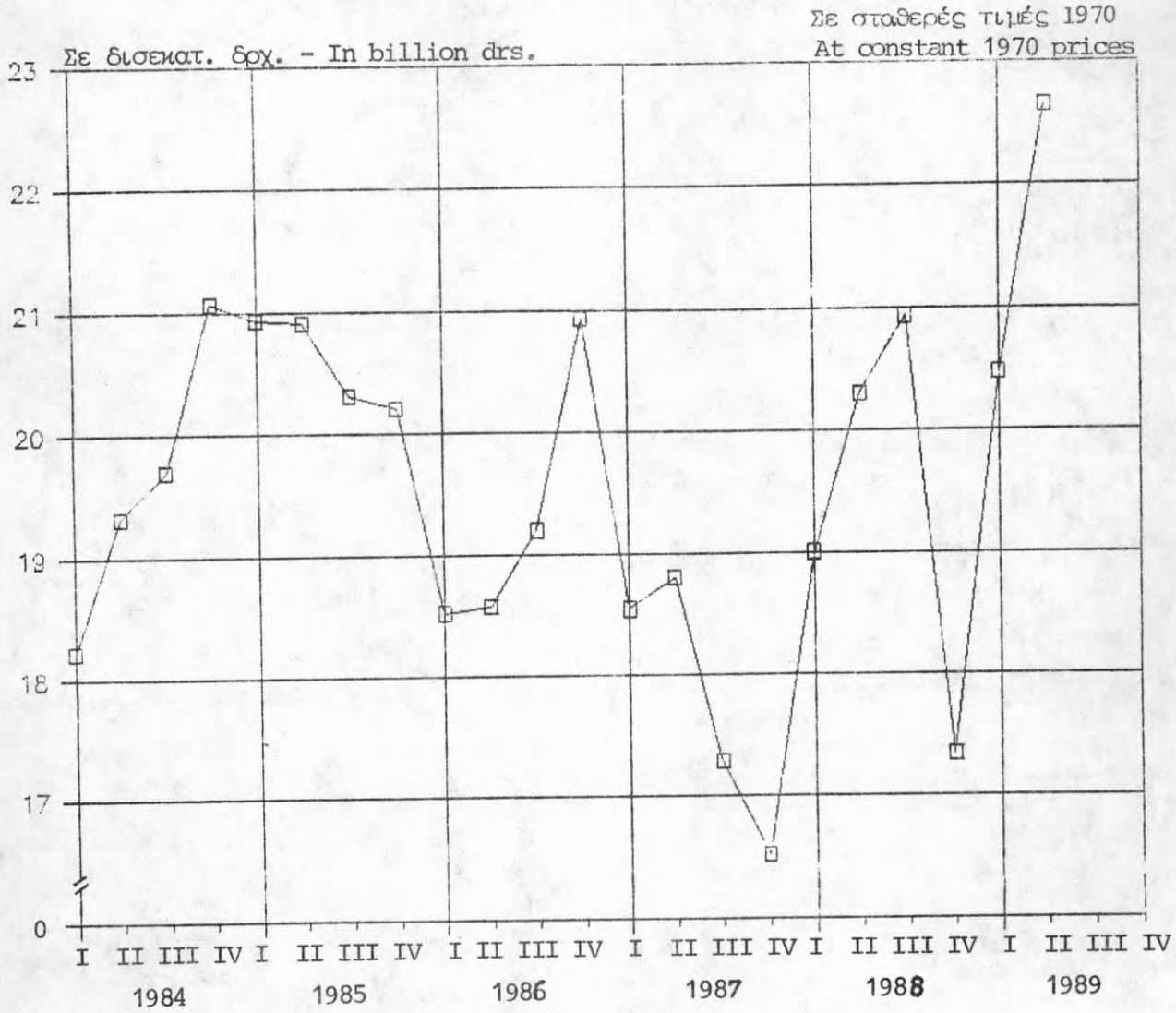

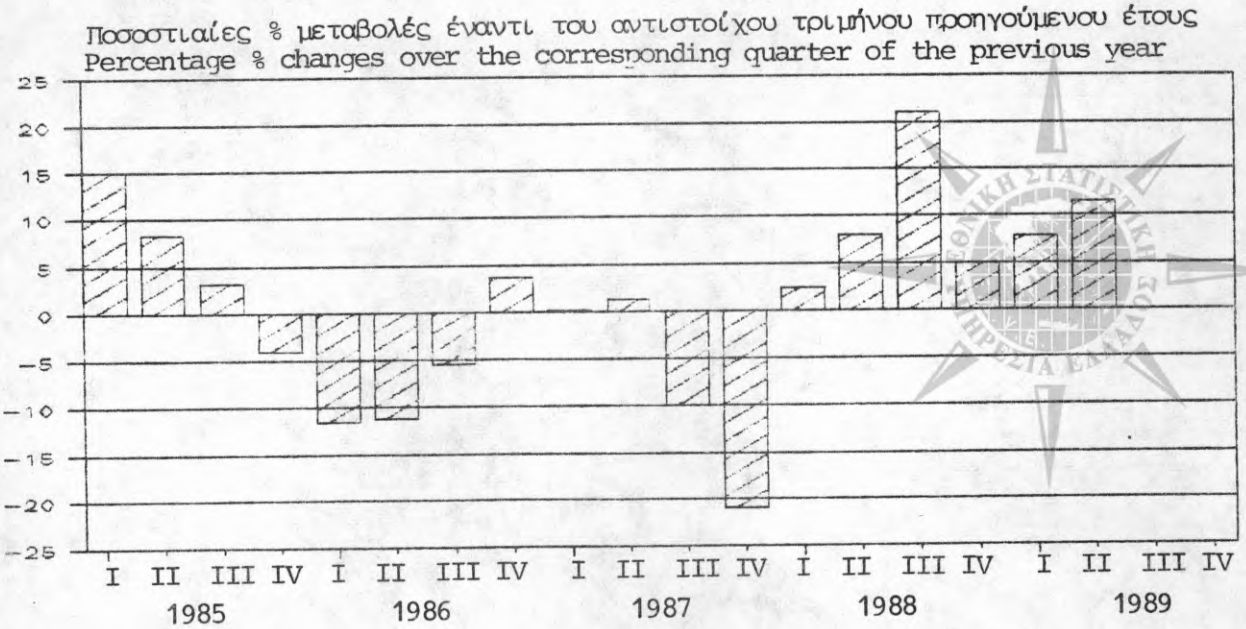

ΔΙΑΓΡΑΜΜΑ 6 DIAGRAM

ΑΚΑΘΑΡΙΣΤΕΣ ΕΠΕΝΔΥΣΕΙΣ ΠΑΓΙΟΥ ΚΕΦΑΛΑΙΟΥ ΣΕ ΚΑΤΑΣΚΕΥΕΣ

GROSS FIXED CAPITAL FORMATION IN CONSTRUCTION

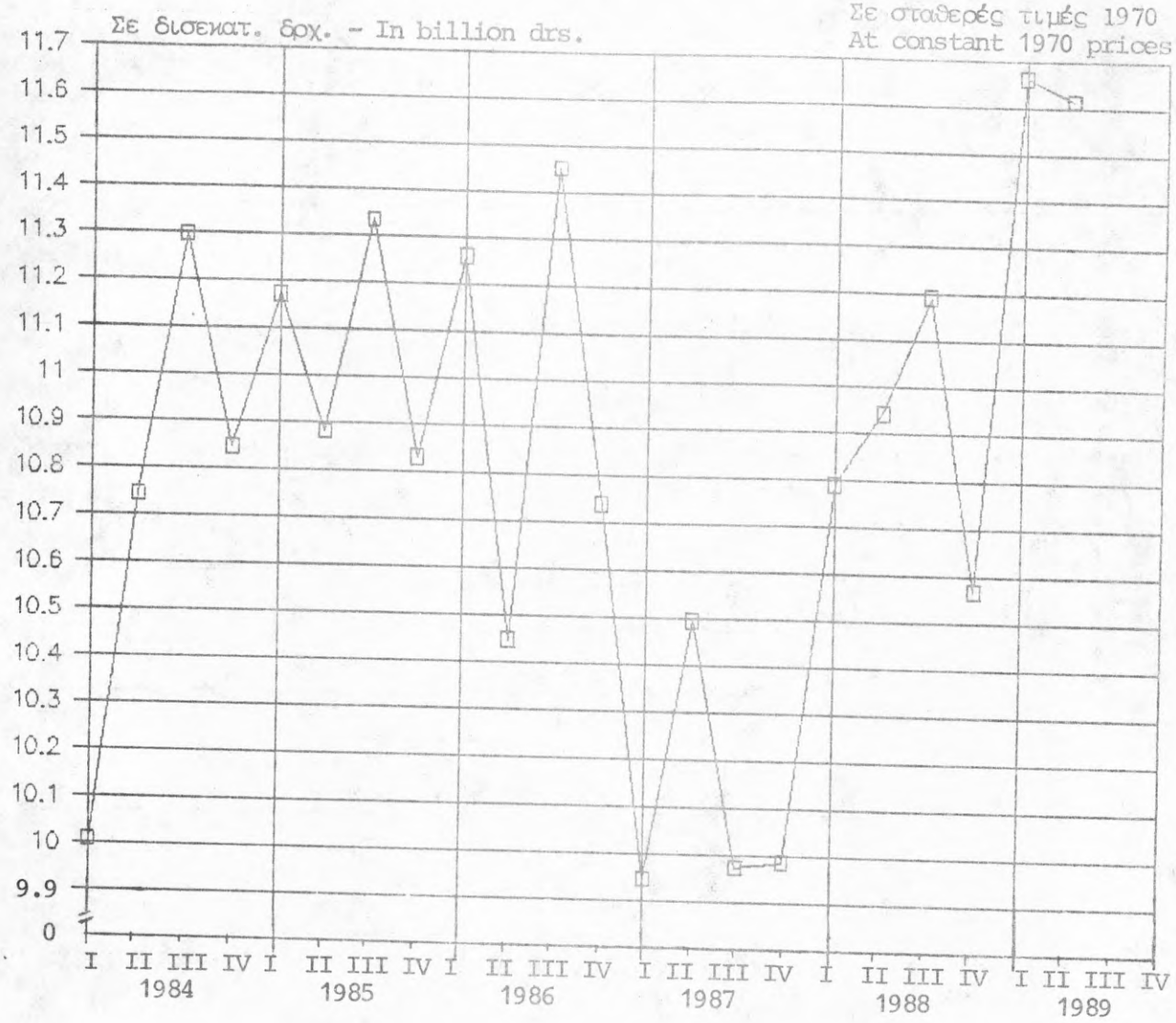

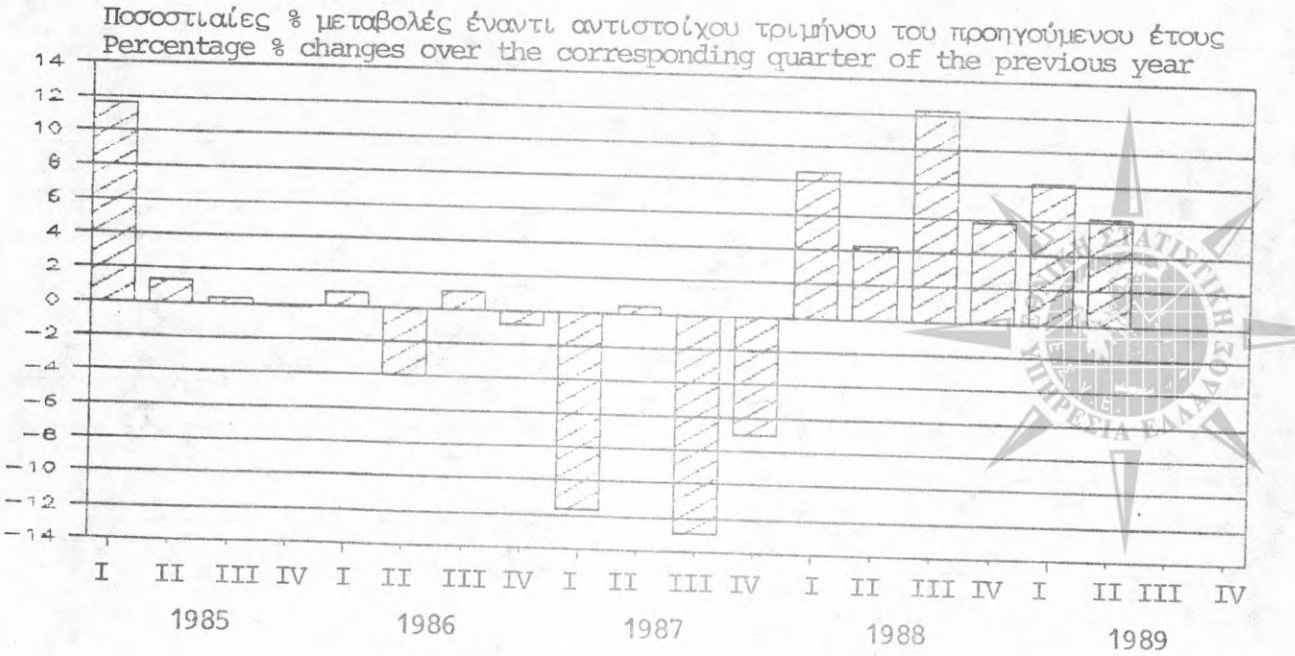

ΔΙΑΓΡΑΜΜΑ 7 DIAGRAM

ΑΚΑΘΑΡΙΣΤΕΣ ΕΠΕΝΔΥΣΕΙΣ ΠΑΓΙΟΥ ΚΕΦΑΛΑΙΟΥ ΣΕ ΕΞΟΠΛΙΣΜΟ
GROSS FIXED CAPITAL FORMATION IN EQUIPMENT

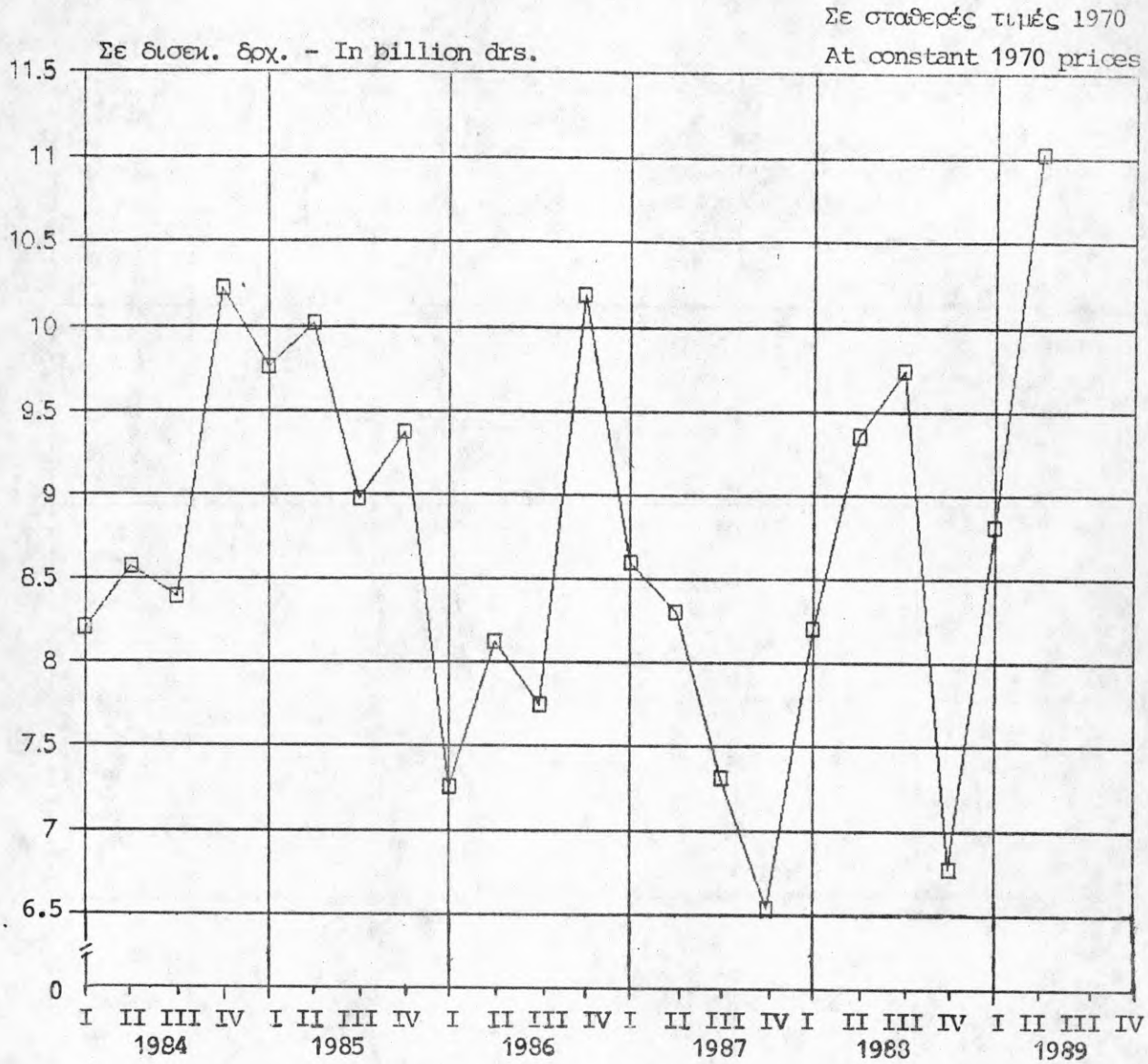

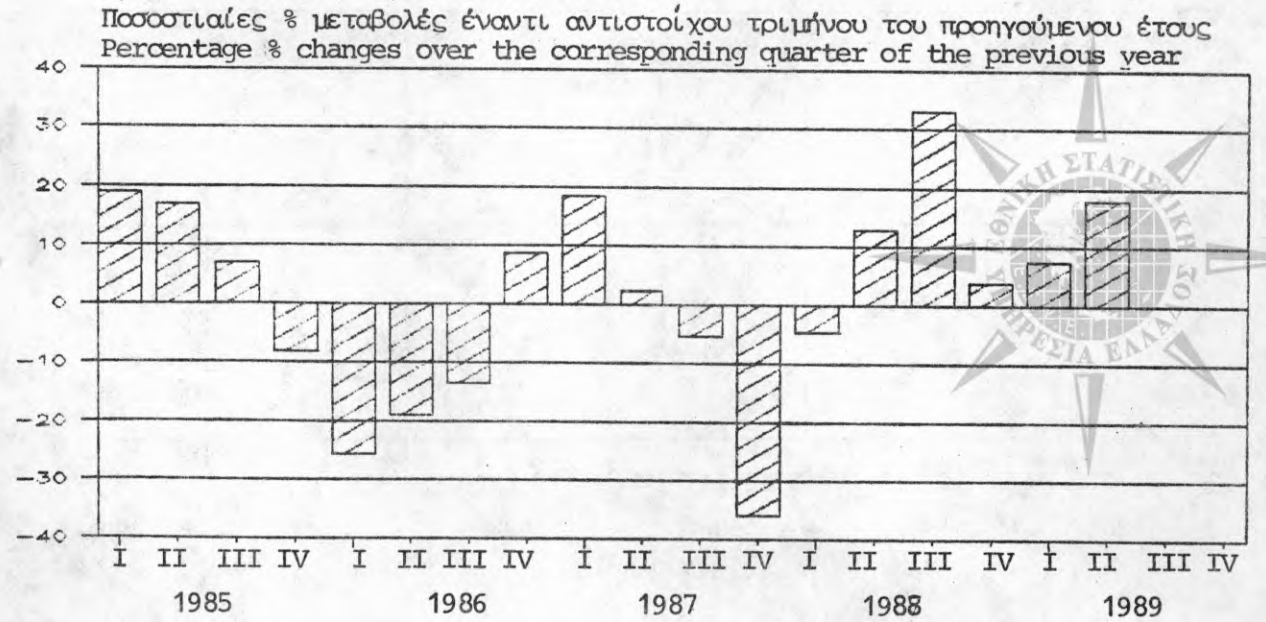

ΔΙΑΓΡΑΜΜΑ 8 DIAGRAM

ΕΙΣΑΓΩΓΕΣ-ΕΞΑΓΩΓΕΣ ΑΓΑΘΩΝ & ΥΠΗΡΕΣΙΩΝ ΚΑΤΑ ΤΡΙΜΗΝΟ

IMPORTS-EXPORTS OF GOODS & SERVICES BY QUARTER

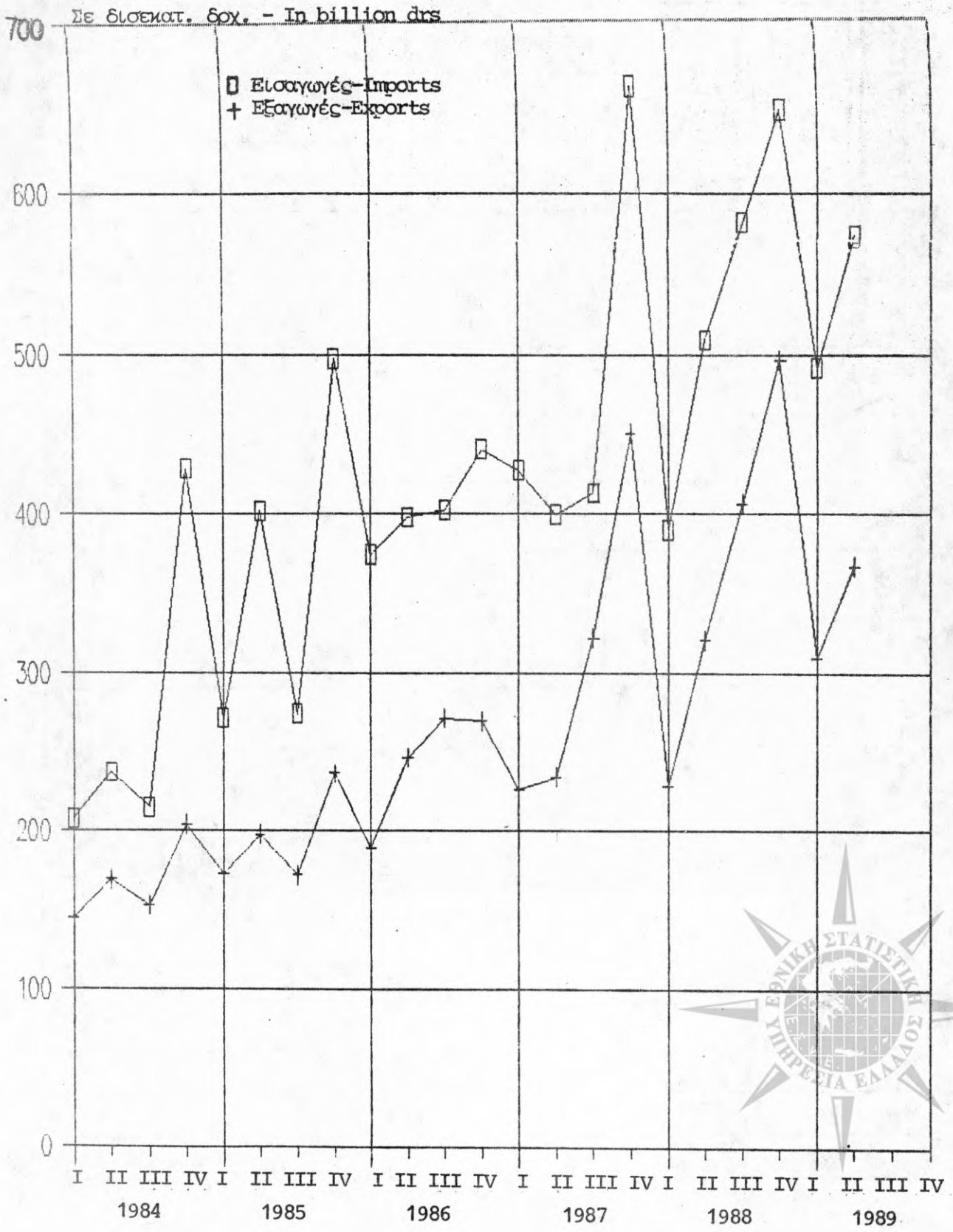

ΔΙΑΓΡΑΜΜΑ 9 DIAGRAM

ΕΙΣΑΓΩΓΕΣ ΑΓΑΘΩΝ & ΥΠΗΡΕΣΙΩΝ ΚΑΤΑ ΤΡΙΜΗΝΟ
IMPORTS OF GOODS AND SERVICES BY QUARTER

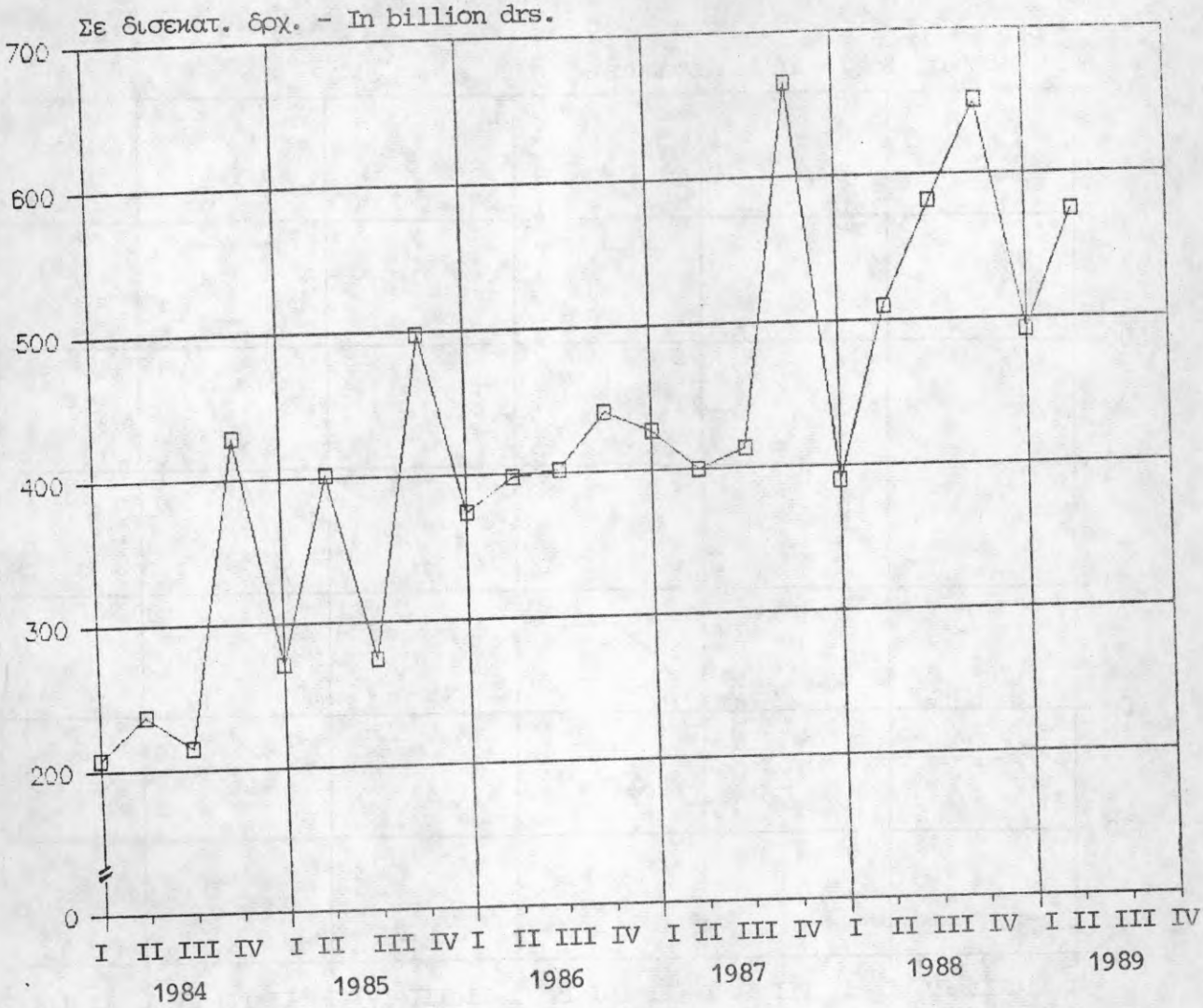

Ποσοστιαίες μεταβολές έναντι του αντίστοιχου τριμήνου του προηγούμενου έτους
Percentage changes over the corresponding quarter of the previous year

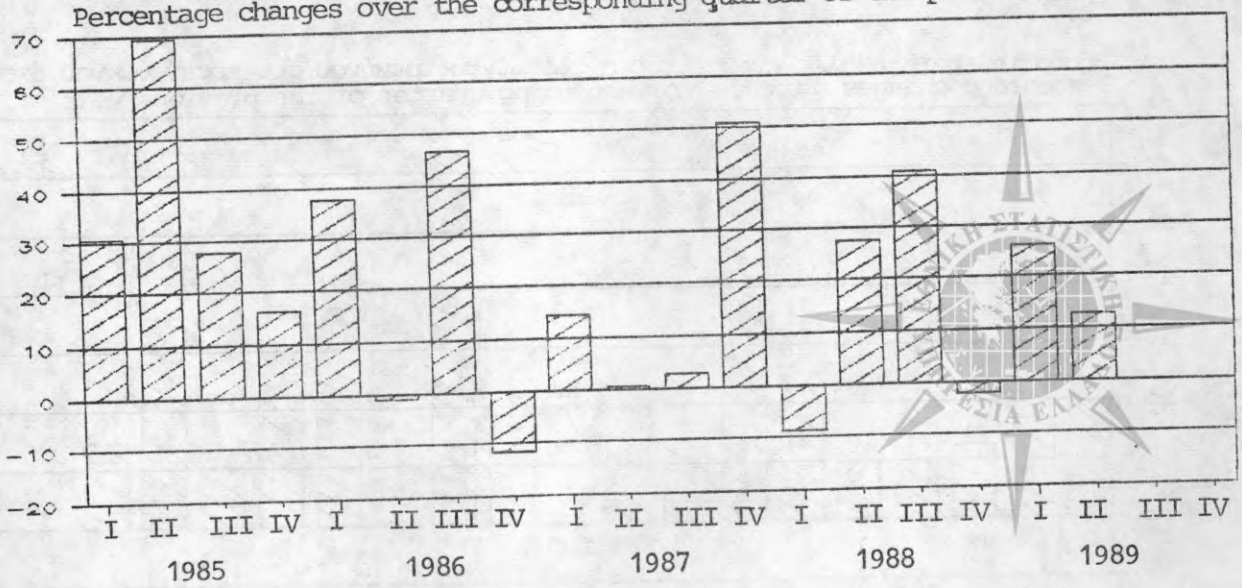

ΔΙΑΓΡΑΜΜΑ 10 DIAGRAM
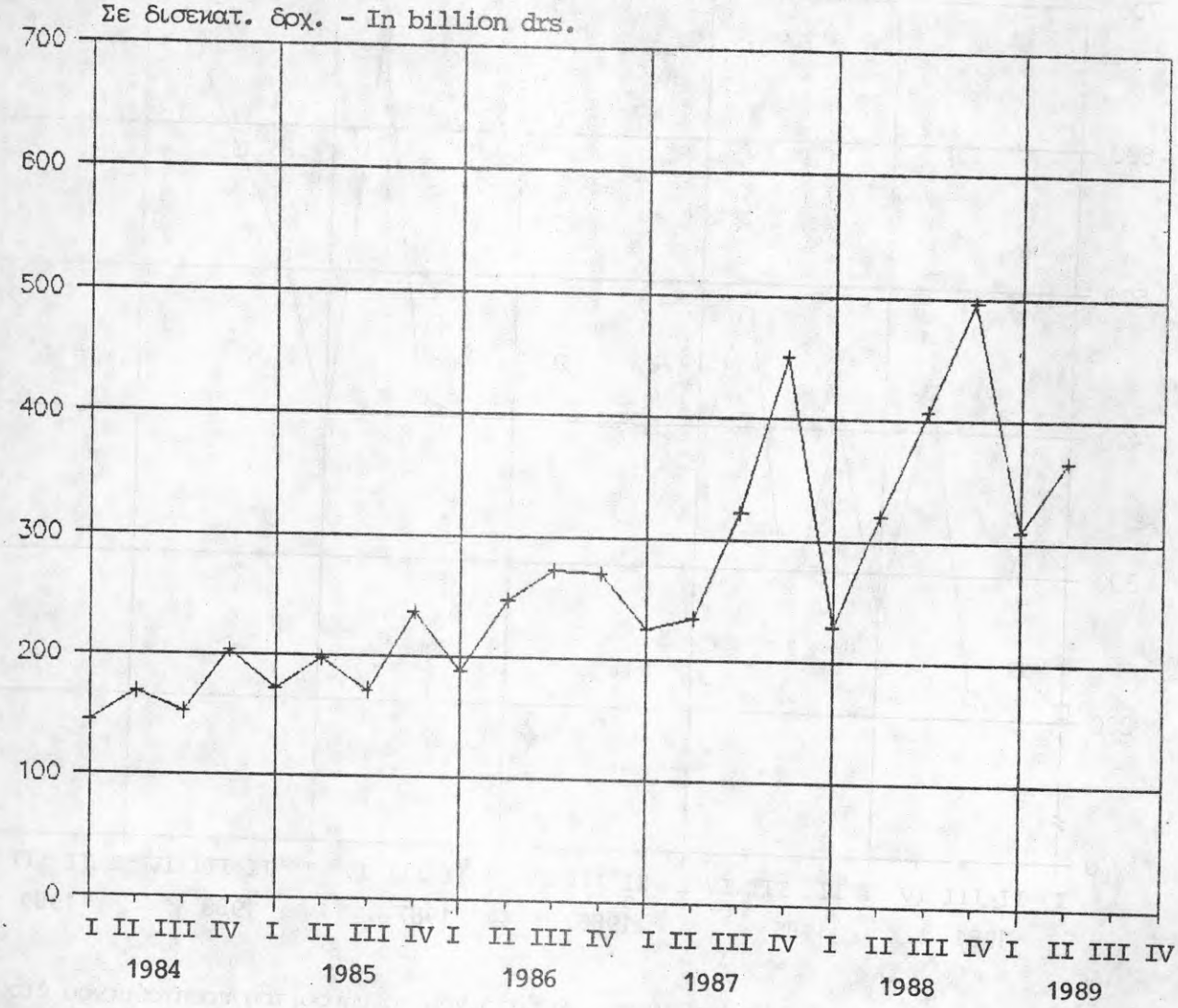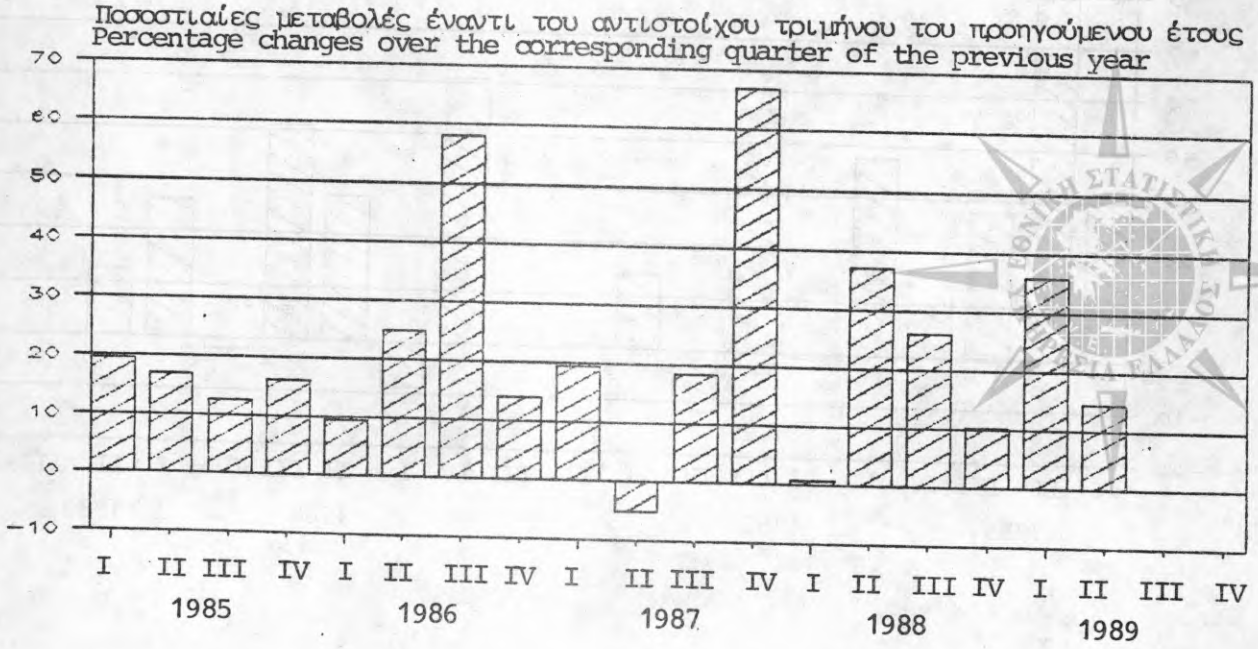
ΕΞΑΓΩΓΕΣ ΑΓΑΘΩΝ & ΥΠΗΡΕΣΙΩΝ ΚΑΤΑ ΤΡΙΜΗΝΟ
EXPORTS OF GOODS AND SERVICES BY QUARTER