

428/71401

ΑΠΟΤΕΛΕΣΜΑΤΑ ΑΠΟΓΡΑΦΗΣ ΝΑΥΤΕΡΓΑΤΙΚΟΥ ΔΥΝΑΜΙΚΟΥ

ΤΗΣ 20^{ΗΣ} ΣΕΠΤΕΜΒΡΙΟΥ 1996





ΠΙΝΑΚΑΣ ΠΕΡΙΕΧΟΜΕΝΩΝ

Σελίδα

ΠΡΟΛΟΓΟΣ.....	5
ΓΕΝΙΚΗ ΠΑΡΑΤΗΡΗΣΗ – ΣΥΝΤΟΜΟΓΡΑΦΙΕΣ.....	6

Α΄ ΕΙΣΑΓΩΓΗ

I. Γενικά.....	7
II. Αριθμός πλοίων και πληρωμάτων που απογράφηκαν.....	8
III. Σύνοψη και επίπεδο εκπαίδευσης του προσωπικού των πλοίων.....	9
IV. Ηλικία του προσωπικού των πλοίων.....	9
V. Γεωγραφική προέλευση του προσωπικού των πλοίων.....	10

Β΄ ΠΙΝΑΚΕΣ

1. Κατανομή ελληνικών και συμβεβλημένων με το NAT ελληνόκτητων εμπορικών πλοίων, 100 ΚΟΧ και άνω, ανάλογα με την κατάσταση των πλοίων την ημέρα της απογραφής (20-9-1996) και του πληρώματος που υπηρετούσε σε αυτά, κατά κατηγορία πλοίων.....	13
2. Αριθμός πλοίων και αριθμός Ελλήνων και ξένων ναυτικών, που υπηρετούσαν σε ελληνικά εμπορικά πλοία, 100 ΚΟΧ και άνω, κατά τις απογραφές των ετών 1994 και 1996.....	14
3. Έλληνες και ξένοι ναυτικοί που υπηρετούσαν σε ελληνικά και σε συμβεβλημένα με το NAT ελληνόκτητα εμπορικά πλοία, 100 ΚΟΧ και άνω, κατά τις απογραφές των ετών 1990, 1992, 1994 και 1996.....	15
4. Έλληνες και ξένοι ναυτικοί που υπηρετούσαν σε ελληνικά και σε συμβεβλημένα με το NAT ελληνόκτητα εμπορικά πλοία, 100 ΚΟΧ και άνω, κατά σημαία πλοίων, κατά τις απογραφές των ετών 1988, 1990, 1992, 1994 και 1996.....	16
5. Κατανομή των Ελλήνων και ξένων ναυτικών, που υπηρετούσαν την 20-9-1996 σε ελληνικά και σε συμβεβλημένα με το NAT ελληνόκτητα εμπορικά πλοία, 100 ΚΟΧ και άνω, κατά κατηγορία πλοίων και περιοχή όπου ταξίδευαν.....	17
6. Κατανομή των Ελλήνων και ξένων ναυτικών που υπηρετούσαν την 20-9-1996 σε ελληνικά εν ενεργεία εμπορικά πλοία, 100 ΚΟΧ και άνω, κατά ομάδες ηλικιών των πλοίων.....	18
7. Κατανομή των Ελλήνων και ξένων ναυτικών που υπηρετούσαν την 20-9-1996 σε συμβεβλημένα με το NAT ελληνόκτητα εν ενεργεία εμπορικά πλοία, 100 ΚΟΧ και άνω, κατά ομάδες ηλικιών των πλοίων.....	18
8. Έλληνες και ξένοι ναυτικοί που υπηρετούσαν την 20-9-1996 σε ελληνικά και σε συμβεβλημένα με το NAT ελληνόκτητα εμπορικά πλοία, 100 ΚΟΧ και άνω, κατά τρόπο ναυτολόγησης.....	19
9. Γυναίκες ναυτικοί που υπηρετούσαν την 20-9-1996 σε ελληνικά και σε συμβεβλημένα με το NAT ελληνόκτητα εμπορικά πλοία, 100 ΚΟΧ και άνω, κατά ειδικότητα ναυτολόγησης.....	19
10. Κατανομή των Ελλήνων και ξένων ναυτικών που υπηρετούσαν κατά τις απογραφές των ετών 1988, 1990, 1992, 1994 και 1996 σε ελληνικά εμπορικά πλοία, 100 ΚΟΧ και άνω, κατά μεγάλες ομάδες ειδικοτήτων.....	20
10α. Κατανομή των Ελλήνων και ξένων ναυτικών που υπηρετούσαν κατά τις απογραφές των ετών 1988, 1990, 1992, 1994 και 1996 σε συμβεβλημένα με το NAT ελληνόκτητα εμπορικά πλοία, 100 ΚΟΧ και άνω, κατά μεγάλες ομάδες ειδικοτήτων.....	20
11. Κατανομή των Ελλήνων και ξένων ναυτικών που απογράφηκαν την 20-9-1996 και την 20-9-1994 σε ελληνικά και σε συμβεβλημένα με το NAT ελληνόκτητα εμπορικά πλοία, 100 ΚΟΧ και άνω, κατά μεγάλες ομάδες ειδικοτήτων.....	21
11α. Κατανομή των Ελλήνων και ξένων ναυτικών που υπηρετούσαν την 20-9-1994 και την 20-9-1996 σε ελληνικά εμπορικά πλοία, 100 ΚΟΧ και άνω, κατά μεγάλες ομάδες ειδικοτήτων.....	21
12. Κατανομή των Ελλήνων και ξένων ναυτικών που υπηρετούσαν την 20-9-1996 σε ελληνικά και σε συμβεβλημένα με το NAT ελληνόκτητα εμπορικά πλοία, 100 ΚΟΧ και άνω, κατά ειδικότητα ναυτολόγησης.....	22
13. Κατανομή των Ελλήνων και ξένων ναυτικών που υπηρετούσαν την 20-9-1996 σε ελληνικά εν ενεργεία πλοία, φορτηγά και δεξαμενόπλοια, 100 ΚΟΧ και άνω, κατά κλιμάκια ολικής χωρητικότητας.....	23
14. Κατανομή των Ελλήνων και ξένων ναυτικών που υπηρετούσαν την 20-9-1996 σε ελληνικά εν ενεργεία πλοία, επιβατηγά και λοιπών κατηγοριών, 100 ΚΟΧ και άνω, κατά κλιμάκια ολικής χωρητικότητας.....	23
15. Κατανομή των Ελλήνων και ξένων ναυτικών που υπηρετούσαν την 20-9-1996 σε ελληνικά εν ενεργεία πλοία, φορτηγά και δεξαμενόπλοια, 100 ΚΟΧ και άνω, κατά κλιμάκια ολικής χωρητικότητας, σε σχέση με τον αριθμό των ναυτικών που προβλέπεται από την οργανική τους σύνθεση.....	23
16. Έλληνες και ξένοι ναυτικοί που υπηρετούσαν την 20-9-1996 σε ελληνικά και σε συμβεβλημένα με το NAT ελληνόκτητα εμπορικά πλοία, 100 ΚΟΧ και άνω, κατά ειδικότητα ναυτολόγησης και κατηγορίες πλοίων.....	24
17. Έλληνες ναυτικοί απόφοιτοι επαγγελματικής εκπαίδευσης που υπηρετούσαν την 20-9-1996 σε ελληνικά και σε συμβεβλημένα με το NAT ελληνόκτητα εμπορικά πλοία, 100 ΚΟΧ και άνω, κατά ειδικότητα ναυτολόγησης.....	25
17α. Κύπριοι ναυτικοί που έχουν αποφοιτήσει από την ΑΔΣΕΝ και υπηρετούσαν την 20-9-1994 και την 20-9-1996 σε ελληνικά και σε συμβεβλημένα με το NAT ελληνόκτητα εμπορικά πλοία, 100 ΚΟΧ και άνω, κατά ειδικότητα ναυτολόγησης.....	26
17β. Έλληνες ναυτικοί απόφοιτοι μέσης γενικής και δημοτικής εκπαίδευσης, που υπηρετούσαν την 20-9-1996 σε ελληνικά και σε συμβεβλημένα με το NAT ελληνόκτητα εμπορικά πλοία, 100 ΚΟΧ και άνω, κατά ειδικότητα ναυτολόγησης.....	26
17γ. Έλληνες ναυτικοί απόφοιτοι μέσης γενικής και δημοτικής εκπαίδευσης, που υπηρετούσαν την 20-9-1996 σε ελληνικά και σε συμβεβλημένα με το NAT ελληνόκτητα εμπορικά πλοία, 100 ΚΟΧ και άνω, κατά μεγάλες ομάδες ειδικοτήτων.....	27
17δ. Έλληνες ναυτικοί απόφοιτοι της Σχολής Σωστικών και Πυροσβεστικών Μέσων, που υπηρετούσαν την 20-9-1996 σε ελληνικά και σε συμβεβλημένα με το NAT ελληνόκτητα εμπορικά πλοία, 100 ΚΟΧ και άνω, κατά ειδικότητα ναυτολόγησης.....	27

18. Κατανομή των Ελλήνων και ξένων ναυτικών που υπηρετούσαν την 20-9-1996 σε εν ενεργεία και αργούντα ελληνικά πλοία, φορτηγά και δεξαμενόπλοια, 100 ΚΟΧ και άνω, κατά ειδικότητα ναυτολογήσεως και προσόντα των ναυτικών και κατά περιοχή όπου ταξίδευαν	28
18α. Κατανομή των Ελλήνων και ξένων ναυτικών που υπηρετούσαν την 20-9-1996 σε ελληνικά πλοία, φορτηγά και δεξαμενόπλοια, 100 ΚΟΧ και άνω, εν ενεργεία, κατά κλιμάκια ολικής χωρητικότητας, ή αργούντα, κατά ειδικότητα ναυτολογήσεως και προσόντα των ναυτικών	32
19. Κατανομή των Ελλήνων και ξένων ναυτικών που υπηρετούσαν την 20-9-1996 σε ελληνικά εν ενεργεία επιβατηγά και λοιπών κατηγοριών πλοία, 100 ΚΟΧ και άνω, κατά ειδικότητα ναυτολογήσεως και προσόντα των ναυτικών και κατά περιοχή όπου ταξίδευαν	37
19α. Κατανομή των Ελλήνων και ξένων ναυτικών που υπηρετούσαν την 20-9-1996 σε ελληνικά επιβατηγά και λοιπών κατηγοριών πλοία, 100 ΚΟΧ και άνω, εν ενεργεία, κατά κλιμάκια ολικής χωρητικότητας, ή αργούντα, κατά ειδικότητα ναυτολογήσεως και προσόντα των ναυτικών	42
20. Κατανομή των Ελλήνων και ξένων ναυτικών που υπηρετούσαν την 20-9-1996 σε συμβεβλημένα με το NAT ελληνόκτητα πλοία, φορτηγά και δεξαμενόπλοια, 100 ΚΟΧ και άνω, εν ενεργεία, κατά περιοχή όπου ταξίδευαν, ή αργούντα, κατά ειδικότητα ναυτολογήσεως και προσόντα των ναυτικών	48
20α. Κατανομή των Ελλήνων και ξένων ναυτικών που υπηρετούσαν την 20-9-1996 σε συμβεβλημένα με το NAT ελληνόκτητα πλοία, φορτηγά και δεξαμενόπλοια, 100 ΚΟΧ και άνω, εν ενεργεία, κατά κλιμάκια ολικής χωρητικότητας, ή αργούντα, κατά ειδικότητα ναυτολογήσεως και προσόντα των ναυτικών	51
21. Κατανομή των Ελλήνων και ξένων ναυτικών που υπηρετούσαν την 20-9-1996 σε συμβεβλημένα με το NAT ελληνόκτητα επιβατηγά και λοιπών κατηγοριών πλοία, 100 ΚΟΧ και άνω, εν ενεργεία, κατά περιοχή όπου ταξίδευαν, ή αργούντα, κατά ειδικότητα ναυτολογήσεως και προσόντα των ναυτικών	54
21α. Κατανομή των Ελλήνων και ξένων ναυτικών που υπηρετούσαν την 20-9-1996 σε συμβεβλημένα με το NAT ελληνόκτητα επιβατηγά και λοιπών κατηγοριών πλοία, 100 ΚΟΧ και άνω, εν ενεργεία, κατά κλιμάκια ολικής χωρητικότητας, ή αργούντα, κατά ειδικότητα ναυτολογήσεως και προσόντα των ναυτικών	58
22. Έλληνες και ξένοι ναυτικοί που υπηρετούσαν την 20-9-1996 σε ελληνικά και σε συμβεβλημένα με το NAT ελληνόκτητα εμπορικά πλοία, 100 ΚΟΧ και άνω, κατά ομάδες ηλικιών	62
22α. Έλληνες και ξένοι ναυτικοί που υπηρετούσαν την 20-9-1996 σε ελληνικά και σε συμβεβλημένα με το NAT ελληνόκτητα εμπορικά πλοία, 100 ΚΟΧ και άνω, κατά μεγάλες ομάδες ειδικοτήτων και ηλικιών	62
23. Κατανομή των Ελλήνων και ξένων ναυτικών που υπηρετούσαν την 20-9-1996 σε ελληνικά και σε συμβεβλημένα με το NAT ελληνόκτητα εμπορικά πλοία, 100 ΚΟΧ και άνω, κατά ειδικότητα ναυτολογήσεως και ομάδες ηλικιών	63
24. Κατανομή των Ελλήνων και ξένων ναυτικών που υπηρετούσαν την 20-9-1996 σε ελληνικά και σε συμβεβλημένα με το NAT ελληνόκτητα εμπορικά πλοία, 100 ΚΟΧ και άνω, κατά μεγάλες ομάδες ειδικοτήτων και ηλικιών	64
25. Κατανομή των ναυτικών που υπηρετούσαν την ημέρα της απογραφής (20-9-1996), σε ελληνικά και σε συμβεβλημένα με το NAT ελληνόκτητα εμπορικά πλοία, 100 ΚΟΧ και άνω, κατά εθνικότητα των ναυτικών και κατηγορία των πλοίων	65
26. Έλληνες ναυτικοί που υπηρετούσαν την 20-9-1996 σε ελληνικά και σε συμβεβλημένα με το NAT ελληνόκτητα εμπορικά πλοία, 100 ΚΟΧ και άνω, κατά γεωγραφικό διαμέρισμα και νομό καταγωγής και μόνιμης κατοικίας	66
27. Κατανομή των Ελλήνων ναυτικών που υπηρετούσαν την 20-9-1996 σε ελληνικά και σε συμβεβλημένα με το NAT ελληνόκτητα εμπορικά πλοία, 100 ΚΟΧ και άνω, κατά γεωγραφικό διαμέρισμα και νομό καταγωγής και κατά μεγάλες ομάδες ειδικοτήτων	67

Γ' ΔΙΑΓΡΑΜΜΑΤΑ

1. Έλληνες και ξένοι ναυτικοί, που υπηρετούσαν την 20-9-1996 σε ελληνικά εμπορικά πλοία, 100 ΚΟΧ και άνω	68
2. Έλληνες και ξένοι ναυτικοί, που υπηρετούσαν την 20-9-1996 σε συμβεβλημένα με το NAT ελληνόκτητα εμπορικά πλοία, 100 ΚΟΧ και άνω	68
3. Έλληνες και ξένοι ναυτικοί, που υπηρετούσαν κατά τα έτη 1988, 1990, 1992, 1994 και 1996: α) στο σύνολο των πλοίων και β) σε ελληνικά μόνο πλοία	69
4. Έλληνες και ξένοι ναυτικοί, που υπηρετούσαν κατά τα έτη 1988, 1990, 1992, 1994 και 1996 σε ελληνικά και σε συμβεβλημένα με το NAT ελληνόκτητα εμπορικά πλοία, 100 ΚΟΧ και άνω, κατά κατηγορία πλοίων	70
5. Έλληνες και ξένοι ναυτικοί, που υπηρετούσαν κατά τα έτη 1988, 1990, 1992, 1994 και 1996 σε ελληνικά και σε συμβεβλημένα με το NAT ελληνόκτητα εμπορικά πλοία, 100 ΚΟΧ και άνω, κατά μεγάλες ομάδες ειδικοτήτων	71
6. Κατανομή των Ελλήνων ναυτικών, που υπηρετούσαν την 20-9-1996 σε ελληνικά και σε συμβεβλημένα με το NAT ελληνόκτητα εμπορικά πλοία, 100 ΚΟΧ και άνω, κατά ομάδες ηλικιών	72



ΠΡΟΛΟΓΟΣ

Με το παρόν τεύχος δίνονται στη δημοσιότητα τα βασικά αποτελέσματα της απογραφής του ναυτεργατικού δυναμικού που επανδρώνει τα ελληνικά και τα συμβεβλημένα με το NAT ελληνόκτητα πλοία ολικής χωρητικότητας άνω των 100 κόρων. Ημερομηνία αναφοράς των στοιχείων (απογραφής) είναι η 20ή Σεπτεμβρίου 1996.

Οι απογραφές του ναυτεργατικού δυναμικού έχουν αρχίσει από το έτος 1978 και έκτοτε διενεργούνται τακτικά ανά διετία, με την ίδια ημερομηνία αναφοράς (την 20ή Σεπτεμβρίου), εκτός από τις τρεις πρώτες που έγιναν σε διαφορετικές ημερομηνίες (30-11-1978, 31-5-1980 και 20-11-1982).

Τα αποτελέσματα των δύο πρώτων απογραφών δημοσιεύτηκαν από το Υπουργείο Εμπορικής Ναυτιλίας (ΥΕΝ) σε περιορισμένο αριθμό αντιτύπων, ενώ τα αποτελέσματα των μετέπειτα απογραφών δημοσιεύονται από την ΕΣΥΕ.

Η απογραφή της 20-9-1996 πραγματοποιήθηκε από το Τμήμα Στατιστικών Εμπορικής Ναυτιλίας της Διεύθυνσης Διανεμητικού Εμπορίου και Υπηρεσιών με τη συνδρομή, όπως πάντοτε, της Δ/σης Ναυτικής Εργασίας του Υπουργείου.

Τα χαρακτηριστικά που απογράφηκαν είναι τα ίδια με εκείνα των τελευταίων απογραφών.

Σημειώνεται ιδιαίτερα η θετική ανταπόκριση των περισσότερων πλοιάρχων και η πολύτιμη συμβολή των ναυτιλιακών γραφείων και ναυτεργατικών και εφοπλιστικών ενώσεων στην επιτυχία της απογραφής, τους αρμοδίους των οποίων η ΕΣΥΕ ευχαριστεί.

Ευχαριστεί, επίσης, το ΥΕΝ και τις Λιμενικές Αρχές, για την πρόθυμη συμπαράστασή τους, καθώς και την Ομάδα Εργασίας των Προγραμματιστών της Δ/σης Οργάνωσης και Πληροφορικής του Υπουργείου και τους αρμοδίους του Μηχανογραφικού Τμήματος του NAT για την επεξεργασία των στοιχείων.

Ελπίζουμε ότι το δημοσίευμα αυτό, εκτός από τις υπηρεσιακές ανάγκες που θα καλύψει, θα είναι χρήσιμο και στις αρμόδιες κρατικές υπηρεσίες και οργανισμούς, καθώς και στις ναυτεργατικές και εφοπλιστικές οργανώσεις, το ενδιαφέρον των οποίων για το ναυτεργατικό δυναμικό είναι ιδιαίτερα έντονο.

Αθήνα, 1998

ΚΩΝΣΤΑΝΤΙΝΑ ΓΚΟΛΦΙΝΟΠΟΥΛΟΥ
Προϊσταμένη Γενικής Διεύθυνσης
της Εθνικής Στατιστικής Υπηρεσίας
της Ελλάδος



ΓΕΝΙΚΗ ΠΑΡΑΤΗΡΗΣΗ

Για σαφήνεια του λόγου και ομοιόμορφη απόδοση, στην εισαγωγή και στους πίνακες του παρόντος δημοσιεύματος χρησιμοποιούνται οι όροι :

- α) «ελληνικά», για τα εμπορικά πλοία που ταξιδεύουν με ελληνική σημαία, και
- β) «ελληνόκτητα», για τα πλοία ελληνικής πλοιοκτησίας (ελληνικών συμφερόντων) που ταξιδεύουν με σημαίες άλλων κρατών (ξένης εθνικότητας) και είναι ασφαλισμένα στο Ναυτικό Απομαχικό Ταμείο (ΝΑΤ).

ΣΥΝΤΟΜΟΓΡΑΦΙΕΣ

Φ/Γ	=	Φορτηγό
Δ/Ε	=	Δεξαμενόπλοιο
Ε/Γ	=	Επιβατηγό
Λ/Π	=	Λοιπά πλοία (ρουμουλκά, ναυαγικά, αλιευτικά κλπ.)
ΚΟΧ	=	Κόροι ολικής χωρητικότητας
ΝΑΤ	=	Ναυτικό Απομαχικό Ταμείο
ΑΔΣΕΝ	=	Ανωτέρα Δημόσια Σχολή Εμπορικού Ναυτικού
ΥΕΝ	=	Υπουργείο Εμπορικής Ναυτιλίας
ΕΣΥΕ	=	Εθνική Στατιστική Υπηρεσία της Ελλάδος



Α΄ ΕΙΣΑΓΩΓΗ

I. Γενικά

Στο τεύχος αυτό δημοσιεύονται τα αποτελέσματα της απογραφής του ναυτεργατικού δυναμικού που επανδρώνει τα ελληνικά⁽¹⁾ πλοία και τα συμβεβλημένα με το ΝΑΤ ελληνόκτητα⁽¹⁾ εμπορικά πλοία ολικής χωρητικότητας 100 κόρων και άνω.

Η απογραφή αυτή διενεργήθηκε την 20-9-1996 από τη Δ/ση Διανεμητικού Εμπορίου και Υπηρεσιών – Τμήμα Στατιστικών Εμπορικής Ναυτιλίας της Γ. Γ. ΕΣΥΕ, με τον ίδιο τρόπο και με την ίδια στατιστική μέθοδο που πραγματοποιήθηκαν και οι οκτώ προηγούμενες απογραφές των ετών 1978, 1980, 1982, 1984, 1986, 1988, 1990, 1992 και 1994, δυνάμει των διατάξεων του Ν.Δ. 3627/1956, των Υπουργικών Αποφάσεων 12889/90/1960 και 15495/ Β 389 / 1978 και του άρθρου 29 του ΠΔ 1143 / 1980. Η απογραφή είναι υποχρεωτική για τους φορείς, γίνεται σε τακτά χρονικά διαστήματα (προς το παρόν κάθε δύο χρόνια) και περιλαμβάνει τα πλοία που αναφέρονται ανωτέρω και τα πληρώματά τους – Έλληνες και ξένους ναυτικούς.

I.α. Σκοπός και μέθοδος διενέργειας της απογραφής

Σκοπός της απογραφής είναι η μέτρηση του ναυτεργατικού δυναμικού του ελληνικού εμπορικού στόλου, η συγκέντρωση στοιχείων που αναφέρονται σε χαρακτηριστικά γνωρίσματά του και η πληρέστερη ενημέρωση του Στατιστικού Μητρώου των Πλοίων.

Για τη διενέργεια της απογραφής, ως στατιστική μονάδα λαμβάνεται το πλοίο και ως πλαίσιο χρησιμοποιείται το μητρώο πλοίων που τηρεί το Τμήμα Στατιστικών Εμπορικής Ναυτιλίας, το οποίο περιλαμβάνει όλα τα πλοία, 100 ΚΟΧ και άνω, που πρόκειται να απογραφούν.

Η συγκέντρωση των απαραίτητων στοιχείων γίνεται με ειδικό ερωτηματολόγιο, που έχει καταρτισθεί από τη Γ. Γ. ΕΣΥΕ, σε συνεργασία με τη Διεύθυνση Ναυτικής Εργασίας ή και με άλλες αρμόδιες Διευθύνσεις του ΥΕΝ. Το ερωτηματολόγιο περιλαμβάνει στο Α΄ μέρος τα στοιχεία της πλοιοκτησίας, στο Β΄ μέρος τα χαρακτηριστικά γνωρίσματα του πλοίου, που αντλούνται από τα ναυτιλιακά έγγραφα του πλοίου, και, στη συνέχεια, τα στοιχεία των μελών του πληρώματος.

Στην απογραφή υπόκεινται: α) όλα τα εμπορικά πλοία, ανεξάρτητα αν είναι εν ενεργεία ή αργούντα και β) όλοι οι ναυτικοί που υπηρετούν την ημέρα της απογραφής στα πλοία αυτά, ακόμα και αν ορισμένοι από αυτούς έχουν στο μεταξύ απολυθεί. Αντίθετα, δεν απογράφονται όσοι ναυτολογήθηκαν στα πλοία αυτά μετά την ημερομηνία της απογραφής.

Τα εμπορικά πλοία διακρίνονται, στην έρευνα αυτή, σε τέσσερις βασικές κατηγορίες: α) Φορητά (Φ/Γ), β) Δεξαμενόπλοια (Δ/Ξ), γ) Επιβατηγά (Ε/Γ) και δ) Λοιπά (Λ/Π), δηλαδή ρυμουλκά, ναυαγοσωστικά, αλιευτικά, τοποθετήσεως καλωδίων κλπ.

Υπόχρεοι για τη συμπλήρωση των δελτίων είναι: α) ο πλοίαρχος του πλοίου, εφόσον αυτό βρίσκεται σε εργασία την ημέρα της απογραφής, β) οι Λιμενικές Αρχές εσωτερικού ή εξωτερικού και οι παράλιες Προξενικές Αρχές, για τα πλοία που βρίσκονται την ημέρα της απογραφής σε αργία ή παροπλισμό στην περιοχή δικαιοδοσίας τους.

Οι πλοίαρχοι, αφού συμπληρώσουν το δελτίο την ημέρα της απογραφής, οπουδήποτε και αν βρίσκεται το πλοίο τους, είτε σε λιμάνι, είτε εν πλω, διενεργούν στο ημερολόγιο του πλοίου σχετική ημερολογιακή εγγραφή για την πραγματοποίηση της απογραφής. Στη συνέχεια, παραδίδουν το δελτίο, επί αποδείξει, στη Λιμενική Αρχή εσωτερικού ή στο Προξενικό Λιμεναρχείο του λιμανιού που θα βρεθεί το πλοίο τους. Αν το πλοίο βρεθεί ή προσεγγίσει σε περιοχή όπου δεν υπάρχει Λιμενική Αρχή ή Προξενικό Λιμεναρχείο, τότε το δελτίο ταχυδρομείται, επί αποδείξει, στο Τμήμα Στατιστικών Εμπορικής Ναυτιλίας. Στην περίπτωση αυτή, η ταχυδρομική απόδειξη θα πρέπει να τεθεί υπόψη της Λιμενικής ή Προξενικής Αρχής του πρώτου λιμανιού του κατάπλου του πλοίου, από την οποία και θα ζητηθεί η θεώρηση της σχετικής ημερολογιακής εγγραφής.

Τέλος, οι εν λόγω Λιμενικές Αρχές, αφού συγκεντρώσουν τα απογραφικά δελτία από όλους τους πλοίαρχους, των οποίων τα πλοία βρέθηκαν ή προσέγγισαν την ημέρα της απογραφής ή και τις επόμενες ημέρες στην περιοχή δικαιοδοσίας τους, δίνουν στον πλοίαρχο απόδειξη παραλαβής και παράλληλα θεωρούν την ημερολογιακή εγγραφή για την πραγματοποίηση της απογραφής.

Οι ίδιες Αρχές διενεργούν συνεχώς έλεγχο, σχετικά με τη συμπλήρωση ή παράλειψη συμπληρώσεως απογραφικού δελτίου, στα πλοία 100 ΚΟΧ και άνω, που προσεγγίζουν στην περιοχή δικαιοδοσίας τους, μέχρι τέσσερις μήνες μετά την ημερομηνία της απογραφής. Σε περίπτωση που διαπιστώνουν παράλειψη συμπληρώσεως του δελτίου, υποδεικνύουν στον πλοίαρχο την άμεση συμπλήρωσή του και τα στοιχεία που καταχωρούνται στα δελτία αναφέρονται οπωσδήποτε στην ημερομηνία της απογραφής.

Τα δελτία που συγκεντρώνουν οι Λιμενικές Αρχές, μετά από πρόχειρο έλεγχο, αποστέλλονται στην Δ/ση Διανεμητικού Εμπορίου και Υπηρεσιών – Τμήμα Στατιστικών Εμπορικής Ναυτιλίας, όπου υποβάλλονται σε έλεγχο πληρότητας, λογικό έλεγχο, κωδική και μηχανογραφική επεξεργασία και στη συνέχεια τα στοιχεία τους πινακοποιούνται.

I.β. Αποτελέσματα της απογραφής

Τα αποτελέσματα της απογραφής αυτής εμφανίζονται σε 27 πίνακες και 6 γραφικές παραστάσεις, που δίνουν συνοπτική και παραστατική εικόνα των βασικότερων μεγεθών του ναυτεργατικού δυναμικού των πέντε απογραφών, με σκοπό τη διαχρονική σύγκριση.

Από τους πίνακες του τεύχους αυτού, προκύπτουν τα κατωτέρω συνοπτικά συμπεράσματα τα οποία εμφανίζονται σε τέσσερα μέρη. Το πρώτο μέρος περιλαμβάνει τα πλοία που απογράφηκαν και τα πληρώματα που υπηρετούσαν σε αυτά, σε σύγκριση με τα στοιχεία της απογραφής του έτους 1994 ή και των προηγούμενων ετών.

(1) Βλέπε τη γενική παρατήρηση, στη σελίδα 6.

Στο δεύτερο μέρος γίνεται συνοπτική ανάλυση της σύνθεσης του προσωπικού των πλοίων και της συμμετοχής των ξένων ναυτικών στις διάφορες ειδικότητες ναυτολογήσεως.

Στο τρίτο μέρος περιλαμβάνονται οι ηλικίες του προσωπικού των πλοίων.

Στο τέταρτο μέρος αναφέρεται η γεωγραφική προέλευση των πληρωμάτων, ιδιαίτερα των ελλήνων ναυτικών, σε επίπεδο νομών και γεωγραφικών διαμερισμάτων, ενώ για τους ξένους ναυτικούς αναφέρονται ενδεικτικά οι κυριότερες χώρες από τις οποίες προέρχονται.

II. Αριθμός πλοίων και πληρωμάτων που απογράφηκαν

Συνολικά, την 20-9-1996 απογράφηκαν 1.997 ελληνικά πλοία, σε σύνολο 2.061 πλοίων που αριθμούσε η δύναμη του εμπορικού στόλου. Από τα 2.061 πλοία, τα 1.472 ήταν σε εργασία και τα 525 σε αργία ή παροπλισμό, ενώ 64 πλοία δεν απογράφηκαν, γιατί ήταν ναυπηγούμενα (Πίνακας 1).

Συγκρίνοντας τα πιο πάνω στοιχεία με τα αντίστοιχα της προηγούμενης απογραφής του έτους 1994, παρατηρούμε ότι:

- α) Ο αριθμός των πλοίων που απογράφηκαν μειώθηκε κατά 78 πλοία ή 3,8% (από 2.075 σε 1.977).
- β) Ο αριθμός των αργούντων και παροπλισμένων πλοίων αυξήθηκε κατά 33 πλοία ή 6,7% (από 492 σε 525).
- γ) Ο αριθμός των πλοίων που δεν απογράφηκαν παραμένει ο ίδιος.

Επίσης, απογράφηκαν τα πληρώματα 132 συμβεβλημένων με το NAT ελληνόκτητων πλοίων, επί συνόλου 132 πλοίων που ήταν εγγεγραμμένα στα Μητρώα Πλοίων του NAT. Από τα 132 πλοία, τα 92 ήταν εν ενεργεία και τα 40 αργούντα (Πίνακας 1).

Συγκρίνοντας τα στοιχεία αυτά με τα αντίστοιχα της προηγούμενης απογραφής του έτους 1994 παρατηρούμε ότι :

- α) Ο αριθμός των πλοίων αυξήθηκε κατά 3 πλοία (από 129 σε 132), λόγω διαγραφής τους από τα Μητρώα του NAT.
- β) Ο αριθμός των αργούντων ή παροπλισμένων πλοίων αυξήθηκε κατά 28 πλοία (από 12 σε 40).
- γ) Δεν υπάρχει αριθμός πλοίων που δεν απογράφηκαν, όπως δεν υπήρχε και κατά την προηγούμενη απογραφή (1994).

Στα πλοία που απογράφηκαν απασχολούνταν την ημέρα της απογραφής 36.766 ναυτικοί, έναντι 39.122 που υπηρετούσαν την 20-9-1994, δηλαδή εμφανίζεται μείωση κατά 2.356 ναυτικούς ή 6,0% (Πίνακες 3 και 25).

Αναλυτικότερα, στα ελληνικά πλοία απασχολούνταν 30.749 ναυτικοί, από τους οποίους οι 22.556 ήταν Έλληνες (ποσοστό 73,3%) και 8.193 ξένης εθνικότητας (ποσοστό 26,7%) (Πίνακας 1).

Στα συμβεβλημένα με το NAT ελληνόκτητα πλοία απασχολούνταν 6.017 ναυτικοί, από τους οποίους 1.436 ήταν Έλληνες (ποσοστό 23,9%) και 4.581 ξένης εθνικότητας (ποσοστό 76,1%) (Πίνακας 1).

Συγκρίνοντας τα ανωτέρω στοιχεία με τα αντίστοιχα της προηγούμενης απογραφής της 20-9-1994, παρατηρούμε ότι :

- α) Ο συνολικός αριθμός των ναυτικών που υπηρετούσαν την 20-9-1996 σε ελληνικά πλοία μειώθηκε κατά 2.624 άτομα ή κατά 7,9% (από 33.373 σε 30.749).
- β) Ο αριθμός των Ελλήνων ναυτικών που υπηρετούσαν σε ελληνικά πλοία μειώθηκε κατά 1.634 άτομα ή κατά 6,8% (από 24.190 σε 22.556) (Πίνακες 2 και 3), με παράλληλη μείωση της ποσοστιαίας συμμετοχής τους στο συνολικό αριθμό πληρωμάτων κατά 0,9% (από 72,5% σε 73,4%) και με αντίστοιχη αύξηση του αριθμού των ξένων πληρωμάτων (Πίνακας 2).
- γ) Ο αριθμός των ξένων ναυτικών που υπηρετούσαν σε ελληνικά πλοία μειώθηκε κατά 990 άτομα ή κατά 10,8% (από 9.183 σε 8.193) (Πίνακες 2 και 3). Μειώθηκε, επίσης, η ποσοστιαία συμμετοχή τους στο συνολικό αριθμό πληρωμάτων κατά 0,9% (από 27,5% σε 26,6%) (Πίνακας 2).
- δ) Ο συνολικός αριθμός ναυτικών που υπηρετούσαν σε συμβεβλημένα με το NAT ελληνόκτητα πλοία αυξήθηκε κατά 268 άτομα ή κατά 4,7% (από 5.749 σε 6.017) (Πίνακας 3).
- ε) Ο αριθμός των Ελλήνων ναυτικών που υπηρετούσαν σε ελληνόκτητα πλοία μειώθηκε κατά 216 άτομα ή κατά 13,1% (από 1.652 σε 1.436) (Πίνακας 3), όπως, επίσης, μειώθηκε η ποσοστιαία συμμετοχή τους κατά 4,8% (από 28,7% σε 23,9%).
- στ) Ο αριθμός των ξένων ναυτικών που υπηρετούσαν σε ελληνόκτητα πλοία αυξήθηκε κατά 484 άτομα ή κατά 11,8% (Πίνακας 3), όπως, επίσης, αυξήθηκε και η ποσοστιαία συμμετοχή τους κατά 4,8% (από 71,3% σε 76,1%).

Η κατανομή του ναυτεργατικού δυναμικού μεταξύ των διαφόρων κατηγοριών πλοίων, ελληνικών και ελληνόκτητων, δείχνει ότι από τους 36.766 ναυτικούς, οι 14.394 (39,2%) υπηρετούσαν σε φορτηγά πλοία, οι 7.620 (20,7%) σε δεξαμενόπλοια, οι 13.980 (38,0%) σε επιβατηγά και τουριστικά πλοία και οι 772 (2,1%) σε λοιπά πλοία (Πίνακας 25).

Συγκρίνοντας τα στοιχεία αυτά με τα αντίστοιχα της προηγούμενης απογραφής της 20-9-1994, παρατηρείται μεταβολή της συμμετοχής των πληρωμάτων των πλοίων, ως εξής: φορτηγά, μείωση κατά 0,5% - δεξαμενόπλοια, μείωση κατά 1,1% - επιβατηγά, μείωση κατά 1,9% και λοιπά πλοία, μείωση κατά 0,3%.

Οι 36.766 ναυτικοί που απογράφηκαν την 20-9-1996 κατανέμονται, ανάλογα με τη σημαία του πλοίου που υπηρετούσαν, ως εξής: 30.749 ή 83,6% σε πλοία ελληνικής σημαίας, 1.500 ή 4,1% σε πλοία σημαίας Παναμά, 2.922 ή 8,0% σε πλοία σημαίας Λιβερίας, 527 ή 1,4% σε πλοία σημαίας Κύπρου και 1.068 ή 2,9% σε πλοία υπό σημαίες διαφόρων άλλων κρατών (Πίνακας 4).

Από τα στοιχεία του πίνακα 5 προκύπτει ότι από τους 36.329 ναυτικούς, που αποτελούσαν πληρώματα των πλοίων που ήταν σε εργασία, οι 22.280 (61,3%) (από τους οποίους οι 11.272 ήταν Έλληνες) ταξίδευαν με πλοία που εκτελούσαν ποντοπόρα ταξίδια, οι

6.325 (17,4%), (από τους οποίους οι 4.674 ήταν Έλληνες) με πλοία που εκτελούσαν μεσογειακά ταξίδια και 7.724 (21,3%) ναυτικοί (από τους οποίους οι 7.662 ήταν Έλληνες) με πλοία που εκτελούσαν ακτοπλοϊκά ταξίδια. Το 1994 η αντίστοιχη ποσοστιαία σύνθεση είχε ως εξής: 64,6% στα ποντοπόρα, 15,9% στα μεσογειακά και 19,5% στα ακτοπλοϊκά.

Από την ανάλυση της απασχολήσεως του συνολικού ναυτεργατικού δυναμικού (30.344) ανάλογα με την ηλικία των πλοίων στα οποία υπηρετούσε, προκύπτει ότι: 12.202 ναυτικοί ή 40,2% απασχολούνταν σε ελληνικά πλοία ηλικίας 10 - 20 ετών, 4.082 ναυτικοί ή 13,5% σε πλοία ηλικίας κάτω των 10 ετών και 14.060 ναυτικοί ή 46,3% σε πλοία ηλικίας άνω των 20 ετών (Πίνακας 6).

Ο μεγαλύτερος αριθμός ναυτικών (13.765 ή 68,2%), επάνδρων τα ελληνικά φορτηγά και δεξαμενόπλοια που περιλαμβάνονται στα κλιμάκια 5.000 έως 40.000 ΚΟΧ (Πίνακας 13).

Ο βαθμός συμμετοχής των Ελλήνων διαβατηριούχων ναυτικών είναι ασήμαντος, αφού στους 23.992 Έλληνες ναυτικούς που υπηρετούσαν σε ελληνικά πλοία, μόνο 222 ταξίδευαν με διαβατήριο (Πίνακας 8).

Τέλος, η συμμετοχή των γυναικών στο ναυτεργατικό δυναμικό, που απασχολείται την ημέρα της απογραφής, είναι πολύ μικρή, αφού σε σύνολο 36.766 ναυτικών, μόνο 848 ήταν γυναίκες. Από αυτές, 67 ήταν ναυτολογημένες ως επίκουροι, 79 ως θαλαμηπόλοι, 539 δεν είχαν ειδικότητα ναυτικού και οι λοιπές είχαν διάφορες ειδικότητες (Πίνακας 9).

III. Σύνθεση και επίπεδο εκπαίδευσής του προσωπικού των πλοίων

Μία πληρέστερη εικόνα της δομής του ναυτεργατικού δυναμικού που υπηρετούσε σε ελληνικά πλοία, δείχνει ο πίνακας 10. Από τον πίνακα αυτό προκύπτει ότι από το σύνολο των 30.749 Ελλήνων και ξένων ναυτικών, οι 9.383 (30,5%) αποτελούσαν το ανώτερο προσωπικό (Πλοίαρχοι έως και Φροντιστές), οι 19.545 (63,6%) το κατώτερο προσωπικό, οι 1.502 (4,9%) τους δόκιμους και το υγειονομικό προσωπικό και οι 319 (1,0%) το προσωπικό που δεν έχει ναυτική ειδικότητα.

Οι Έλληνες ναυτικοί αποτελούσαν το 94,0% του ανώτερου προσωπικού (9.679) και το 55,1% του κατώτερου προσωπικού (12.605) (Πίνακας 11), ενώ τα αντίστοιχα ποσοστά της προηγούμενης απογραφής ήταν 95,0% και 61,2%.

Οι ξένοι ναυτικοί που υπηρετούσαν την 20-9-96 σε ελληνικά πλοία (8.193), αποτελούσαν το 26,6% του συνόλου των ναυτικών των πλοίων αυτών, ενώ το αντίστοιχο ποσοστό της απογραφής της 20-9-1994 ήταν 27,5% ή 9.183 (Πίνακας 11α).

Η μεγαλύτερη συμμετοχή των ξένων ναυτικών παρουσιάζεται σε ορισμένες ειδικότητες του κατώτερου προσωπικού των ελληνικών πλοίων, όπως προκύπτει από τον πίνακα 12. Αυτές οι ειδικότητες είναι: ναύτες (2.668 ή 45,5%), βοηθοί θαλαμηπόλοι (1.006 ή 84,6%), καθαριστές (702 ή 82,1%) και λιπαντές (908 ή 64,2%). Επίσης, μεγάλη είναι η συμμετοχή των ξένων που εργάζονται στα ελληνικά πλοία, χωρίς να έχουν ειδικότητα ναυτικού (195 ή 63,3%).

Η συμμετοχή των ξένων ναυτικών (στους οποίους περιλαμβάνονται και οι Κύπριοι ναυτικοί) στο ανώτερο προσωπικό των ελληνικών πλοίων κυμαίνεται από 0,3 έως 32,6% (Πίνακας 12).

Η συμμετοχή των ξένων ναυτικών στην ειδικότητα του Ραδιοτηλεγραφήτη ήταν 29,8% το 1978, 28,2% το 1980, 7,3% το 1982, 2,0% το 1984, 1,4% το 1986, 0,7% το 1988, 0,6% το 1990, 4,8% το 1992, 10,7% το 1994 και 6,0% το 1996.

Από απόψεως επιπέδου γενικής εκπαίδευσής των ναυτικών, παρατηρούμε ότι σε σύνολο 23.442 Ελλήνων ναυτικών που είχαν περατώσει τη γενική εκπαίδευση, οι 14.376 ή 61,3% ήταν απόφοιτοι της μέσης εκπαίδευσής και 9.066 ή 38,7% της δημοτικής εκπαίδευσής (Πίνακας 17β και 17γ).

Πέρα από τη γενική εκπαίδευση που αναφέρεται ανωτέρω, ένα μεγάλο μέρος του προσωπικού των πλοίων που απογράφηκαν και ειδικότερα του ανώτερου προσωπικού, ήταν απόφοιτοι διάφορων επαγγελματικών σχολών.

Έτσι, παρατηρούμε ότι σε σύνολο 8.947 Ελλήνων ναυτικών που αποτελούσαν το ανώτερο προσωπικό των πλοίων, οι 6.133 ή 68,5% είχαν αποφοιτήσει από επαγγελματικές σχολές. Αναλυτικότερα, 3.262 ή 36,5% είχαν αποφοιτήσει από την ΑΔΣΕΝ και 2.871 ή 32,1% από διάφορες επαγγελματικές σχολές ή τεχνικά λύκεια, δημόσια και ιδιωτικά (Πίνακας 17).

Τέλος, από τον πίνακα 17δ προκύπτει ότι 16.340 Έλληνες ναυτικοί ή 72,4%, από τους 22.556 που απογράφηκαν, είχαν αποφοιτήσει από Σχολή Σωστικών και Πυροσβεστικών Μέσων.

IV. Ηλικία του προσωπικού των πλοίων

Η κατανομή των ναυτικών σε ομάδες ηλικιών δείχνει ότι μεγάλος αριθμός αυτών που υπηρετούσε σε πλοία 100 ΚΟΧ και άνω, εξακολουθεί να περιλαμβάνεται στις ομάδες των 21 - 30 ετών (9.774 ή 26,6%) και 31 - 40 ετών (11.526 ή 31,4%). Το 87,9% (32.305) των ναυτικών δεν ξεπερνά την ηλικία των 50 ετών, και μόνο το 12,1% (4.461) είναι άνω των 50 ετών (Πίνακας 22).

Ο αριθμός των νέων ναυτικών, ηλικίας κάτω των 20 ετών, πλησιάζει το 2,3% του συνόλου, παραμένει δηλαδή σταθερός σε σύγκριση με τους ναυτικούς της ίδιας ηλικίας που απογράφηκαν την 20-9-1994 (Πίνακας 22).

Οι ηλικίες 21 - 50 ετών περιλαμβάνουν σε πολύ μεγάλη αναλογία Έλληνες ναυτικούς (80,5%), ενώ ο μεγαλύτερος αριθμός των ξένων ναυτικών (9.941 ή 77,8%) περιλαμβάνεται στις ηλικίες μεταξύ 21 - 40 ετών, όπως και κατά την απογραφή του 1994 (Πίνακας 22).

Το 71,7% του ανώτερου προσωπικού και των πλοίαρχων περιλαμβάνεται στις ηλικίες 31 - 50 ετών (7.384), ενώ το 62,3% (14.252) του κατώτερου προσωπικού στις ηλικίες 21 - 40 ετών (Πίνακας 22α).

V. Γεωγραφική προέλευση του προσωπικού των πλοίων

Από τον πίνακα 26 προκύπτει ότι η χωροταξική κατανομή των ναυτικών δε μεταβλήθηκε στην περίοδο 1994 – 1996. Έτσι, ο μεγαλύτερος αριθμός των Ελλήνων ναυτικών κατάγεται από τη Στερεά Ελλάδα και Εύβοια (8.715 ή 36,3% του συνόλου, έναντι 36,0% του έτους 1994). Αυτό οφείλεται στη μεγάλη προσφορά ναυτεργατικού δυναμικού του Νομού Αττικής, ο οποίος έχει την υψηλότερη συμμετοχή τόσο στο γεωγραφικό διαμέρισμα, όπου ανήκει (76,4%), όσο και στο σύνολο της Χώρας (27,8%).

Σημαντική προσφορά ναυτεργατικού δυναμικού παρουσιάζει και το γεωγραφικό διαμέρισμα των Νήσων Αιγαίου (4.745 ναυτικοί ή 19,8% του συνόλου), με ιδιαίτερη διάκριση, μέσα στο διαμέρισμα, του Νομού Κυκλάδων (συμμετοχή 24,3%) και του Νομού Χίου (συμμετοχή 30,2%).

Άλλα γεωγραφικά διαμερίσματα που εμφανίζουν σημαντική προσφορά ναυτεργατικού δυναμικού είναι η Πελοπόννησος (12,2%), με ιδιαίτερη διάκριση, μέσα στο διαμέρισμα, του Νομού Λακωνίας (28,0%), οι Ιόνιοι Νήσοι (7,2%), με ιδιαίτερη διάκριση, μέσα στο διαμέρισμα, του Νομού Κεφαλληνίας (50,5%) και η Θράκη (4,7%).

Από τα στοιχεία του ίδιου πίνακα διαπιστώνεται ότι από τους Έλληνες ναυτικούς που απογράφηκαν (23.992), οι μισοί, περίπου (11.474 ή 47,8%), διαμένουν στο Νομό Αττικής, το 13,4% στις Νήσους Αιγαίου και οι υπόλοιποι στα άλλα γεωγραφικά διαμερίσματα της Χώρας (4,3% στη Μακεδονία, 8,4% στην Πελοπόννησο, 4,1% στη Θράκη, 4,8% στις Ιονίους Νήσους κλπ.).

Επίσης, από τον πίνακα 27 παρατηρούμε ότι τη μεγαλύτερη συμμετοχή στις ειδικότητες του Πλοιάρχου και ανώτερου προσωπικού παρουσιάζουν οι ναυτικοί που προέρχονται από τους νομούς : Φωκίδος (52,0%), Φθιώτιδος (52,5%), Αττικής (49,4%), Κορινθίας (51,5%), Χίου (59,9%) και Βοιωτίας (48,4%).

Τέλος, οι 12.774 ξένοι ναυτικοί, που απογράφηκαν την 20-9-1996, προέρχονται κυρίως από τις κατωτέρω 13 χώρες και κατανέμονται σε αριθμούς και σε ποσοστά επί του συνόλου των ξένων ναυτικών (Πίνακας 25), ως εξής:

Φιλιππίνες	5.004	ή	39,2%
Πακιστάν	406	»	3,2%
Ινδίες	194	»	1,5%
Ονδούρα	301	»	2,4%
Σρι-Λάνκα	206	»	1,6%
Ινδονησία	326	»	2,6%
Αίγυπτος	156	»	1,2%
Μπαγκλαντές	144	»	1,1%
Βερμανία	159	»	1,2%
Ηνωμ. Βασίλειο	53	»	0,4%
Πολωνία	130	»	1,0%
Ουκρανία	155	»	1,2%
Ελ Σαλβαδόρ	124	»	1,0%



Β' ΠΙΝΑΚΕΣ





Πίνακας 1. Κατανομή ελληνικών και συμβεβλημένων με το ΝΑΤ ελληνόκτητων εμπορικών πλοίων, 100 ΚΟΧ και άνω, ανάλογα με την κατάσταση των πλοίων την ημέρα της απογραφής (20-9-1996) και του πληρώματος που υπηρετούσε σε αυτά, κατά κατηγορία πλοίων

Κατάσταση των πλοίων την ημέρα της απογραφής και κατηγορία αυτών	Ελληνικά ⁽¹⁾ πλοία (υπό ελληνική σημαία)			Ελληνοκτήτητα ⁽¹⁾ πλοία (υπό ξένη σημαία)			Γενικό σύνολο		Ποσοστά (%) συμμετοχή ναυτικών		
	Αριθμός πλοίων	Αριθμός ναυτικών		Αριθμός πλοίων	Αριθμός ναυτικών		Πλοίων	Ναυτικών	Σε ελληνικά ⁽¹⁾ πλοία		Σε ελληνοκτήτητα ⁽¹⁾ πλοία
		Ελλήνων	Ξένων		Ελλήνων	Ξένων			Ελλήνων	Ξένων	
Πλοία καταχωρημένα στα μητρώα της Στατιστικής Υπηρεσίας και του ΝΑΤ, την 20-9-1996.....	2.061	.	.	132	.	.	2.193
A' Πλοία που απογράφηκαν την 20-9-1996	1.997	8.193	30.749	132	4.581	6.017	2.129	36.766	73,4	26,6	76,1
1. Πλοία που ήταν σε εργασία :	1.472	8.154	30.344	92	4.567	5.985	1.564	36.329	73,1	26,9	76,3
— Φορτηγά	637	5.377	13.477	35	474	765	672	14.242	60,1	39,9	62,0
— Δεξαμενόπλοια	336	4.493	6.703	27	449	774	363	7.477	67,0	33,0	58,0
— Επιβατηγά-Τουριστικά	389	8.927	9.421	29	3.644	4.441	418	13.862	94,8	5,2	82,1
— Λοιπά	110	670	743	1	—	5	111	748	90,2	9,8	—
2. Πλοία που ήταν σε αργία ή παροπλισμό	525	366	405	40	14	32	565	437	90,4	9,6	43,8
B' Πλοία που δεν απογράφηκαν	64	.	.	—	.	.	64
Από αυτά :	.	.	.	—	.	.	—
1. Πλοία που πρόκειται να διαγραφούν την ημέρα της απογραφής	—	.	.	—	.	.	—
2. Ναυπηγούμενα	64	.	.	—	.	.	64

(1) Βλέπε τη γενική παρατήρηση, στη σελίδα 6.



Πίνακας 2. Αριθμός πλοίων και αριθμός Ελλήνων και ξένων ναυτικών, που υπηρετούσαν σε ελληνικά εμπορικά πλοία, 100 ΚΟΧ και άνω, κατά τις απογραφές των ετών 1994 και 1996

Κατηγορίες πλοίων, Εθνικότητα ναυτικών	Κατάσταση που βρέθηκαν τα πλοία κατά την ημέρα της απογραφής							Πλοία σε αργία ή παροπλισμό
	Σύνολο απογραφέντων πλοίων και ναυτικών	Πλοία που ήταν σε εργασία					Λοιπά	
		Σύνολο	Φορτηγά	Δεξαμενόπλοια	Επιβατηγά - Τουριστικά	Λοιπά		
Αριθμός πλοίων								
1994	2.075	1.583	692	360	413	118	492	
1996	1.997	1.472	637	336	389	110	525	
Μεταβολή σε απόλυτους αριθμούς 1996/1994	- 78	- 111	- 55	- 24	- 24	- 8	33	
Αριθμός Ελλήνων ναυτικών								
1994	24.190	23.535	8.546	5.114	9.200	675	655	
1996	22.556	22.190	8.100	4.493	8.927	670	366	
Μεταβολή 1996/1994								
Σε απόλυτους αριθμούς	- 1.634	- 1.345	- 446	- 621	- 273	- 5	- 289	
Σε ποσοστό %	- 6,8	- 5,7	- 5,2	- 12,2	- 3,0	- 0,7	- 44,1	
Αριθμός ξένων ναυτικών								
1994	9.183	9.066	5.856	2.501	640	69	117	
1996	8.193	8.154	5.377	2.210	494	73	39	
Μεταβολή 1996/1994								
Σε απόλυτους αριθμούς	- 990	- 912	- 479	- 291	- 146	4	- 78	
Σε ποσοστό %	- 10,8	- 10,1	- 8,2	- 11,6	- 22,8	5,8	- 66,7	
Σύγκριση ποσοστιαίας συμ- μετοχής (%) ναυτικών								
Ελλήνων								
1994	72,5	72,2	59,3	67,2	93,5	90,7	84,8	
1996	73,4	73,1	60,1	67,0	94,8	90,2	90,4	
Μεταβολή 1996/1994	0,9	0,9	0,8	- 0,2	1,3	- 0,5	5,6	
Ξένων								
1994	27,5	27,8	40,7	32,8	6,5	9,3	15,2	
1996	26,6	26,9	39,9	33,0	5,2	9,8	9,6	
Μεταβολή 1996/1994	- 0,9	- 0,9	- 0,8	0,2	- 1,3	0,5	- 5,6	



Πίνακας 3. Έλληνες και ξένοι ναυτικοί που υπηρετούσαν σε ελληνικά και σε συμβεβλημένα με το ΝΑΤ ελληνόκτητα εμπορικά πλοία, 100 ΚΟΧ και άνω, κατά τις απογραφές των ετών 1990, 1992, 1994 και 1996

Εθνικότητα πλοίων και ναυτικών	Αριθμός ναυτικών				Μεταβολή % μεταξύ			Συμμετοχή % ναυτικών			
	20-9-90	20-9-92	20-9-94	20-9-96	1990/1992	1992/1994	1994/1996	1990	1992	1994	1996
Σύνολο ναυτικών που υπηρετούσαν σε ελληνικά και ελληνόκτητα πλοία	36.851	38.995	39.122	36.766	5,8	0,3	-6,0	100,0	100,0	100,0	100,0
Έλληνες	26.766	25.278	25.842	23.992	-5,6	2,2	-7,2	72,6	64,8	66,1	65,2
Ξένοι	10.085	13.717	13.280	12.774	36,0	-3,2	-3,8	27,4	35,2	33,9	34,8
Σύνολο ναυτικών που υπηρετούσαν σε ελληνικά μόνο πλοία	30.704	31.906	33.373	30.749	3,9	4,6	-7,9	100,0	100,0	100,0	100,0
Έλληνες	24.554	23.516	24.190	22.556	-4,2	2,9	-6,8	80,0	73,7	72,5	73,4
Ξένοι	6.150	8.390	9.183	8.193	36,4	9,5	-10,8	20,0	26,3	27,5	26,6
Σύνολο ναυτικών που υπηρετούσαν σε ελληνόκτητα πλοία	6.147	7.089	5.749	6.017	15,3	-18,9	4,7	100,0	100,0	100,0	100,0
Έλληνες	2.212	1.762	1.652	1.436	-20,3	-6,2	-13,1	36,0	24,9	28,7	23,9
Ξένοι	3.935	5.327	4.097	4.581	35,4	-23,0	11,8	64,0	75,1	71,3	76,1



Πίνακας 4. Έλληνες και ξένοι ναυτικοί που υπηρετούσαν σε ελληνικά και σε συμβεβλημένα με το NAT ελληνόκτητα εμπορικά πλοία, 100 ΚΟΧ και άνω, κατά σημαία πλοίων, κατά τις απογραφές των ετών 1988, 1990, 1992, 1994 και 1996

Σημαία πλοίων και έτος απογραφής	Πληρώματα πλοίων					Συμμετοχή % Ελλήνων ναυτικών
	Γενικό σύνολο	Αριθμός ναυτικών		Μεταβολή % (1)		
		Ελλήνων	Ξένων	Ελλήνων	Ξένων	
Σύνολο						
1988	37.367	28.735	8.632	- 11,2	57,2	76,9
1990	36.851	26.766	10.085	- 6,9	16,8	72,6
1992	38.995	25.278	13.717	- 5,6	36,0	64,8
1994	39.122	25.842	13.280	2,2	- 3,2	66,1
1996	36.766	23.992	12.774	- 7,2	- 3,8	65,3
<i>Ελληνική</i>						
1988	31.476	26.103	5.373	- 10,6	60,5	82,9
1990	30.704	24.554	6.150	- 5,9	14,5	80,0
1992	31.906	23.516	8.390	- 4,2	36,4	73,7
1994	33.373	24.190	9.183	2,9	9,5	72,5
1996	30.749	22.556	8.193	- 6,8	- 10,8	73,3
<i>Λιβερίας</i>						
1988	1.356	743	613	- 38,7	- 29,5	54,8
1990	1.626	637	989	- 14,3	61,3	39,2
1992	1.897	396	1.501	- 37,8	51,8	20,9
1994	1.885	392	1.493	- 1,0	- 0,5	20,8
1996	2.922	534	2.388	36,2	60,0	18,3
<i>Κύπρου</i>						
1988	1.159	780	379	17,5	28,0	67,3
1990	798	404	394	- 48,2	4,0	50,6
1992	783	379	404	- 6,2	2,5	48,4
1994	724	507	217	33,8	- 46,3	70,0
1996	527	310	217	- 38,9	—	58,8
<i>Παναμά</i>						
1988	3.015	914	2.101	- 18,3	121,4	30,3
1990	2.468	792	1.676	- 13,4	- 20,2	32,1
1992	2.419	662	1.757	- 16,4	4,8	27,4
1994	1.747	376	1.371	- 43,2	- 22,0	21,5
1996	1.500	326	1.174	- 13,3	- 14,4	21,7
<i>Λοιπές σημαίες</i>						
1988	361	195	166	38,3	514,8	54,0
1990	1.255	379	876	94,4	427,7	30,2
1992	1.990	325	1.665	- 14,3	90,1	16,3
1994	1.393	377	1.016	16,0	- 39,0	27,1
1996	1.068	266	802	- 29,4	- 21,1	24,9

(1) Έναντι της προηγούμενης απογραφής.



Πίνακας 5. Κατανομή των Ελλήνων και ξένων ναυτικών, που υπηρετούσαν την 20-9-1996 σε ελληνικά και σε συμβεβλημένα με το ΝΑΤ ελληνόκτητα εμπορικά πλοία, 100 ΚΟΧ και άνω, κατά κατηγορία πλοίων και περιοχή όπου ταξίδευαν

Κατηγορία πλοίων	Περιοχή όπου ταξίδευαν											
	Σύνολο			Ακτοπλοϊκά			Μεσογειακά			Ποντοπόρα		
	Αριθμός πλοίων	Αριθμός ναυτικών		Αριθμός πλοίων	Αριθμός ναυτικών		Αριθμός πλοίων	Αριθμός ναυτικών		Αριθμός πλοίων	Αριθμός ναυτικών	
		Ελλήνων	Ξένων		Ελλήνων	Ξένων		Ελλήνων	Ξένων		Ελλήνων	Ξένων
Γενικό σύνολο	1.564	23.608	12.721	613	7.662	62	175	4.674	1.651	776	11.272	11.008
Σύνολο	1.472	22.190	8.154	607	7.607	60	151	4.217	648	714	10.366	7.446
Επιβατηγά και λοιπά πλοία	499	9.597	567	443	6.294	33	39	2.991	370	17	312	164
Φορτηγά και δεξαμενόπλοια	973	12.593	7.587	164	1.313	27	112	1.226	278	697	10.054	7.282
Α' ΕΛΛΗΝΙΚΑ ΠΛΟΙΑ												
Σύνολο	92	1.418	4.567	6	55	2	24	457	1.003	62	906	3.562
Επιβατηγά και λοιπά πλοία	30	802	3.644	6	55	2	15	423	913	9	324	2.729
Φορτηγά και δεξαμενόπλοια	62	616	923	—	—	—	9	34	90	53	582	833
Β' ΕΛΛΗΝΟΚΤΗΤΑ ΠΛΟΙΑ												



Πίνακας 6. Κατανομή των Ελλήνων και ξένων ναυτικών που υπηρετούσαν την 20-9-1996 σε ελληνικά εν ενεργεία εμπορικά πλοία, 100 ΚΟΧ και άνω, κατά ομάδες ηλικιών των πλοίων

Ηλικία πλοίων	Αριθμός πλοίων	Αριθμός ναυτικών				Συμμετοχή % ναυτικών	
		Ελλήνων	Ξένων	Σύνολο	Αναλογία % στο σύνολο	Ελλήνων	Ξένων
Σύνολο	1.472	22.190	8.154	30.344	100,0	73,1	26,9
Μέχρι 5 ετών	102	1.542	486	2.028	6,7	76,0	24,0
5 - 10 »	104	1.437	617	2.054	6,8	70,0	30,0
10 - 15 »	233	3.181	2.162	5.343	17,6	59,5	40,5
15 - 20 »	330	4.231	2.628	6.859	22,6	61,7	38,3
20 - 25 »	262	6.174	1.654	7.828	25,8	78,9	21,1
25 - 30 »	157	2.361	253	2.614	8,6	90,3	9,7
30 ετών και άνω	284	3.264	354	3.618	11,9	90,2	9,8

Πίνακας 7. Κατανομή των Ελλήνων και ξένων ναυτικών που υπηρετούσαν την 20-9-1996 σε συμβεβλημένα με το ΝΑΤ ελληνόκτητα εν ενεργεία εμπορικά πλοία, 100 ΚΟΧ και άνω, κατά ομάδες ηλικιών των πλοίων

Ηλικία πλοίων	Αριθμός πλοίων	Αριθμός ναυτικών				Συμμετοχή % ναυτικών	
		Ελλήνων	Ξένων	Σύνολο	Αναλογία % στο σύνολο	Ελλήνων	Ξένων
Σύνολο	92	1.418	4.567	5.985	100,0	23,7	76,3
Μέχρι 5 ετών	14	307	1.593	1.900	31,7	16,1	83,9
5 - 10 »	6	89	653	742	12,4	12,0	88,0
10 - 15 »	26	322	357	679	11,4	47,4	52,6
15 - 20 »	20	214	317	531	8,9	40,3	59,7
20 - 25 »	15	259	447	706	11,8	36,7	63,3
25 - 30 »	5	77	320	397	6,6	19,4	80,6
30 ετών και άνω	6	150	880	1.030	17,2	14,6	85,4



Πίνακας 8. Έλληνες και ξένοι ναυτικοί που υπηρετούσαν την 20-9-1996 σε ελληνικά και σε συμβεβλημένα με το NAT ελληνόκτητα εμπορικά πλοία, 100 ΚΟΧ και άνω, κατά τρόπο ναυτολογήσεως

Εθνικότητα των ναυτικών	Γενικό σύνολο	Τρόπος ναυτολογήσεως των ναυτικών					
		Πληρώματα ελληνικών πλοίων			Πληρώματα ελληνόκτητων πλοίων		
		Σύνολο	Φυλλαδιούχοι	Διαβατηριούχοι	Σύνολο	Φυλλαδιούχοι	Διαβατηριούχοι
Σύνολο	36.766	30.749	22.526	8.223	6.017	1.360	4.657
Έλληνες ναυτικοί	23.992	22.556	22.334	222	1.436	1.333	103
Ξένοι ναυτικοί	12.774	8.193	192	8.001	4.581	27	4.554
από αυτούς, Κύπριοι	54	49	49	—	5	5	—

Πίνακας 9. Γυναίκες ναυτικοί που υπηρετούσαν την 20-9-1996 σε ελληνικά και σε συμβεβλημένα με το NAT ελληνόκτητα εμπορικά πλοία, 100 ΚΟΧ και άνω, κατά ειδικότητα ναυτολογήσεως

Ειδικότητα ναυτολογήσεως	Γενικό σύνολο	Γυναίκες ναυτικοί που υπηρετούσαν σε ελληνικά πλοία			Γυναίκες ναυτικοί που υπηρετούσαν σε ελληνόκτητα πλοία		
		Σύνολο	Ελληνίδες	Ξένες	Σύνολο	Ελληνίδες	Ξένες
Σύνολο	848	310	213	97	538	14	524
Πλοίαρχοι Α-Β	3	2	2	—	1	1	—
Πλοίαρχοι Γ	6	6	6	—	—	—	—
Μηχανικοί Γ	1	1	1	—	—	—	—
Ραδιοτηλεγραφητές Α-Β	15	14	12	2	1	1	—
Οικονομικοί αξιωματικοί	10	5	5	—	5	1	4
Ναύτες	22	22	22	—	—	—	—
Ναυτόπαιδες	19	19	18	1	—	—	—
Φροντιστές	—	—	—	—	—	—	—
Υποναύκληροι	—	—	—	—	—	—	—
Μαθητευόμενοι μηχανικοί	1	1	1	—	—	—	—
Θαλαμηπόλοι	79	16	14	2	63	—	63
Βοηθοί θαλαμηπόλοι	19	6	5	1	13	—	13
Μάγειροι	3	3	3	—	—	—	—
Βοηθοί μαγείρου	4	4	4	—	—	—	—
Επίκουροι	67	57	52	5	10	—	10
Νοσοκόμοι	11	1	—	1	10	—	10
Γεν. υπηρεσιών (λοιποί)	23	2	2	—	21	—	21
Δόκιμοι οικον. αξ/κοί	4	4	4	—	—	—	—
Δόκιμοι λοιποί	—	—	—	—	—	—	—
Προσωπικό χωρίς ναυτική ειδικότητα	539	133	52	81	406	8	398
Αρχιθαλαμηπόλοι Α-Β	—	—	—	—	—	—	—
Ναύκληροι	1	1	1	—	—	—	—
Κατώτερο προσωπικό καταστρώματος	6	3	—	3	3	—	3
Λιπαντές	—	—	—	—	—	—	—
Καθαριστές	—	—	—	—	—	—	—
Τραπεζοκόμοι	2	—	—	—	2	—	2
Δόκιμοι πλοίαρχοι	—	—	—	—	—	—	—
Δόκιμοι μηχανικοί	—	—	—	—	—	—	—
Δόκιμοι ραδιοτηλεγραφητές	—	—	—	—	—	—	—
Ιατροί	1	1	—	1	—	—	—
Δόκιμοι πλοίαρχοι	10	7	7	—	3	3	—
Δόκιμοι μηχανικοί	1	1	1	—	—	—	—
Κατώτερο προσ. μηχανής	1	1	1	—	—	—	—

Πίνακας 10. Κατανομή των Ελλήνων και ξένων ναυτικών που υπηρετούσαν κατά τις απογραφές των ετών 1988, 1990, 1992, 1994 και 1996 σε ελληνικά εμπορικά πλοία, 100 ΚΟΧ και άνω, κατά μεγάλες ομάδες ειδικότητας

Μεγάλες ομάδες ειδικοτήτων των ναυτικών	Αριθμός ναυτικών					Μεταβολή % μεταξύ :			Αναλογία %		
	20-9-88	20-9-90	20-9-92	20-9-94	20-9-96	1990/1992	1992/1994	1994/1996	1992	1994	1996
Σύνολο	31.476	30.704	31.906	33.373	30.749	3,9	4,6	7,9	100,0	100,0	100,0
Ανώτερο προσωπικό ⁽¹⁾	10.255	9.714	9.748	10.187	9.383	0,4	4,5	7,9	30,6	30,5	30,5
Κατώτερο προσωπικό	19.818	19.506	20.514	21.314	19.545	5,2	3,9	8,3	64,3	63,9	63,6
Δόκιμοι και Υγειονομικό προσωπικό	646	731	894	1.350	1.502	22,3	51,0	11,3	2,8	4,0	4,9
Προσωπικό χωρίς ναυτική ειδικότητα ⁽²⁾	757	753	750	522	319	-0,4	-30,4	-38,9	2,3	1,6	1,0

Παρατήρηση : Στο ανώτερο προσωπικό περιλαμβάνονται οι ειδικότητες Πλοιάρχου μέχρι και Φροντιστή.

(1) Δεν περιλαμβάνονται οι Κυβερνήτες μικρών πλοίων που εκτελούν καθήκοντα αξιωματικού.

(2) Περιλαμβάνονται και οι Φύλακες παροπλισμένων πλοίων.

Πίνακας 10α. Κατανομή των Ελλήνων και ξένων ναυτικών που υπηρετούσαν κατά τις απογραφές των ετών 1988, 1990, 1992, 1994 και 1996 σε συμβεβλημένα με το NAT ελληνόκτητα εμπορικά πλοία, 100 ΚΟΧ και άνω, κατά μεγάλες ομάδες ειδικότητας

Μεγάλες ομάδες ειδικοτήτων των ναυτικών	Αριθμός ναυτικών					Μεταβολή % μεταξύ :			Αναλογία %		
	20-9-88	20-9-90	20-9-92	20-9-94	20-9-96	1990/1992	1992/1994	1994/1996	1992	1994	1996
Σύνολο	5.891	6.147	7.089	5.749	6.017	15,3	- 18,9	4,7	100,0	100,0	100,0
Ανώτερο προσωπικό ⁽¹⁾	1.334	1.277	1.143	1.032	910	- 10,5	- 9,7	- 11,8	16,1	18,0	15,1
Κατώτερο προσωπικό	3.737	4.100	4.166	2.933	3.339	1,6	- 29,6	13,8	58,8	51,0	55,5
Δόκιμοι και Υγειονομικό προσωπικό	129	118	124	139	171	5,1	12,1	23,0	1,7	2,4	2,8
Προσωπικό χωρίς ναυτική ειδικότητα ⁽²⁾	691	652	1.656	1.645	1.597	154,0	- 0,7	- 2,9	23,4	28,6	26,6

Παρατήρηση : Βλέπε την παρατήρηση του ανωτέρω πίνακα 10.

(1) Βλέπε τη σημείωση (1), του πίνακα 10.

(2) Βλέπε τη σημείωση (2), του πίνακα 10.



Πίνακας 11. Κατανομή των Ελλήνων και ξένων ναυτικών που απογράφηκαν την 20-9-1996 και την 20-9-1994 σε ελληνικά και σε συμβεβλημένα με το ΝΑΤ ελληνόκτητα εμπορικά πλοία, 100 ΚΟΧ και άνω, κατά μεγάλες ομάδες ειδικοτήτων

Μεγάλες ομάδες ειδικοτήτων των ναυτικών	Γενικό σύνολο απογραφής		Πληρώματα ελληνικών πλοίων					Πληρώματα ελληνόκτητων πλοίων				
			Αριθμός ναυτικών		Μεταβολή % 1996/1994	Ποσοστιαία % συμμετοχή		Αριθμός ναυτικών		Μεταβολή % 1996/1994	Ποσοστιαία % συμμετοχή	
	20-9-96	20-9-94	20-9-96	20-9-94		1996	1994	20-9-96	20-9-94		1996	1994
Σύνολο	36.766	39.122	30.749	33.373	- 7,9	—	—	6.017	5.749	4,7	—	—
1. Ανώτερο προσωπικό⁽¹⁾ ..	10.293	11.219	9.383	10.187	- 7,9	100,0	100,0	910	1.032	- 11,8	100,0	100,0
Έλληνες	9.679	10.511	8.945	9.680	- 7,6	95,3	95,0	734	831	- 11,7	80,7	80,5
Ξένοι	614	708	438	507	- 13,6	4,7	5,0	176	201	- 12,4	19,3	19,5
2. Κατώτερο προσωπικό ...	22.884	24.247	19.545	21.314	- 8,3	100,0	100,0	3.339	2.933	13,8	100,0	100,0
Έλληνες	12.605	13.730	12.064	13.038	- 7,5	61,7	61,2	541	692	- 21,8	16,2	23,6
Ξένοι	10.279	10.517	7.481	8.276	- 9,6	38,3	38,8	2.798	2.241	24,8	83,8	76,4
3. Δόκιμοι και Υγειονομικό προσωπικό	1.673	1.489	1.502	1.350	11,2	100,0	100,0	171	139	23,0	100,0	100,0
Έλληνες	1.562	1.411	1.427	1.298	9,9	95,0	96,1	135	113	19,5	78,9	81,3
Ξένοι	111	78	75	52	44,2	5,0	3,9	36	26	38,5	21,1	18,7
4. Προσωπικό χωρίς ναυτική ειδικότητα⁽²⁾ ...	1.916	2.167	319	522	- 38,9	100,0	100,0	1.597	1.645	- 2,9	100,0	100,0
Έλληνες	146	190	120	174	- 31,0	37,6	33,3	26	16	62,5	1,6	1,0
Ξένοι	1.770	1.977	199	348	- 42,8	62,4	66,7	1.571	1.629	- 3,6	98,4	99,0

Παρατήρηση : 1. Στο ανώτερο προσωπικό περιλαμβάνονται οι ειδικότητες Πλοιάρχου μέχρι και Φροντιστή.

2. Στους ξένους ναυτικούς περιλαμβάνονται και οι Κύπριοι.

(1) Βλέπε τη σημείωση (1), του πίνακα 10.

(2) Βλέπε τη σημείωση (2), του πίνακα 10.

Πίνακας 11α. Κατανομή των Ελλήνων και ξένων ναυτικών που υπηρετούσαν την 20-9-1994 και την 20-9-1996 σε ελληνικά εμπορικά πλοία, 100 ΚΟΧ και άνω, κατά μεγάλες ομάδες ειδικοτήτων

Ομάδες ειδικοτήτων των ναυτικών	Αριθμός ναυτικών		Μεταβολή % 1996/1994	Ποσοστιαία κατανομή		Αριθμός ναυτικών				Ποσοστό αλλοδαπών στο σύνολο	
						Έλληνες		Αλλοδαποί			
	1994	1996	1994	1996	1994	1996	1994	1996	1994	1996	
Σύνολο	33.373	30.749	- 7,9	100,0	100,0	24.190	22.556	9.183	8.193	27,5	26,6
Αξιωματικοί ⁽¹⁾ καταστρώματος	5.058	4.867	- 3,8	15,2	15,8	4.784	4.663	274	204	5,4	4,2
Αξιωματικοί ⁽¹⁾ μηχανής ...	5.158	4.830	- 6,4	15,5	15,7	4.987	4.626	171	204	3,3	4,2
Αξιωματικοί ⁽¹⁾ ασυρμάτου	900	730	- 18,9	2,7	2,4	796	686	104	44	11,6	6,0
Κατώτερο προσωπικό καταστρώματος	9.353	9.090	- 2,8	28,0	29,6	5.392	5.538	3.961	3.552	42,3	39,1
Κατώτερο προσωπικό μηχανής	4.942	4.405	- 10,9	14,8	14,3	2.533	2.142	2.409	2.263	48,7	51,4
Προσωπικό γενικών υπηρεσιών	7.425	6.501	- 12,4	22,2	21,1	5.518	4.777	1.907	1.724	25,7	26,5
Προσωπικό χωρίς ναυτική ειδικότητα ⁽²⁾	537	326	- 39,3	1,6	1,1	180	124	357	202	66,5	62,0

(1) Οι δόκιμοι αξιωματικοί περιλαμβάνονται στους Αξιωματικούς.

(2) Το υγειονομικό προσωπικό (15 άτομα το 1994 και 23 το 1996) περιλαμβάνεται στο προσωπικό χωρίς ναυτική ειδικότητα. Στην ίδια ειδικότητα περιλαμβάνονται, επίσης, οι Φύλακες παροπλισμένων πλοίων.

Πίνακας 12. Κατανομή των Ελλήνων και ξένων ναυτικών που υπηρετούσαν την 20-9-1996 σε ελληνικά και σε συμβεβλημένα με το ΝΑΤ ελληνόκτητα εμπορικά πλοία, 100 ΚΟΧ και άνω, κατά ειδικότητα ναυτολογήσεως

Ειδικότητα ναυτολογήσεως	Γενικό σύνολο	Πληρώματα ελληνικών πλοίων					Πληρώματα ελληνόκτητων πλοίων				
		Έλληνες ναυτικοί	Ξένοι ναυτικοί	1996	1994	Μεταβολή σε απόλυτους αριθμούς 1996/1994	Έλληνες ναυτικοί	Ξένοι ναυτικοί	1996	1994	Μεταβολή σε απόλυτους αριθμούς 1996/1994
Σύνολο	36.766	22.556	8.193	30.749	33.373	- 2.624	1.436	4.581	6.017	5.749	268
Πλοίαρχοι ⁽¹⁾	1.537	1.438	—	1.438	1.542	- 104	96	3	99	123	- 24
Υπαρχοι	116	102	—	102	127	- 25	14	—	14	17	- 3
Υποπλοίαρχοι	1.212	1.079	10	1.089	1.159	- 70	116	7	123	151	- 28
Ανθυποπλοίαρχοι	1.673	1.347	194	1.541	1.615	- 74	89	43	132	144	- 12
Μηχανικοί Α	1.489	1.393	4	1.397	1.462	- 65	82	10	92	106	- 14
Μηχανικοί Α-Β	75	64	—	64	67	- 3	11	—	11	14	- 3
Μηχανικοί Β	1.145	1.016	11	1.027	1.124	- 97	108	10	118	132	- 14
Μηχανικοί Γ	1.717	1.441	115	1.556	1.772	- 216	116	45	161	189	- 28
Μηχανικοί που δε δήλωσαν τάξη ναυτολογήσεως	108	66	32	98	111	- 13	3	7	10	17	- 7
Ραδιοηλεγραφήτες Α-Β	802	686	44	730	899	- 169	42	30	72	76	- 4
Οικονομικοί αξιωματικοί	308	250	1	251	236	15	52	5	57	56	1
Φροντιστές	111	63	27	90	73	17	5	16	21	7	14
Βοηθοί φροντιστή	213	193	1	194	209	- 15	5	14	19	8	11
Ναύκληροι	1.258	1.031	135	1.166	1.263	- 97	49	43	92	106	- 14
Υποναύκληροι	115	94	14	108	98	10	4	3	7	5	2
Κυβερνήτες Α-Β-Γ	178	177	—	177	172	5	1	—	1	4	- 3
Ναύτες	6.310	3.202	2.668	5.870	6.464	- 594	72	368	440	555	- 115
Ναυτόπαιδες	1.237	434	658	1.092	1.027	65	7	138	145	125	20
Ευλουργοί	51	12	5	17	34	- 17	6	28	34	30	4
Αρχιθερμαστές	11	10	1	11	7	4	—	—	—	—	—
Μηχανοδηγοί Α-Β	456	427	12	439	465	- 26	7	10	17	20	- 3
Λιπαντές	1.600	506	908	1.414	1.631	- 217	18	168	186	222	- 36
Θερμαστές	61	15	24	39	69	- 30	—	22	22	16	6
Αντλιοροί	246	169	47	216	271	- 55	16	14	30	26	4
Καθαριστές	967	153	702	855	942	- 87	6	106	112	135	- 23
Χειριστές μηχανής	82	65	16	81	101	- 20	—	1	1	—	1
Μαθητευόμενοι μηχανικοί	247	197	40	237	343	- 106	4	6	10	16	- 6
Ηλεκτρολόγοι	766	504	170	674	701	- 27	65	27	92	95	- 3
Βοηθοί ηλεκτρολόγοι	105	58	26	84	72	12	19	2	21	25	- 4
Λοιπό κατώτερο προσωπικό μηχανής	438	38	317	355	340	15	30	53	83	115	- 32
Αρχιθαλαμηπόλοι	203	152	—	152	164	- 12	42	9	51	39	12
Θαλαμηπόλοι Α-Β	2.399	1.812	168	1.980	1.994	- 14	64	355	419	330	89
Βοηθοί θαλαμηπόλοι	1.474	183	1.006	1.189	1.445	- 256	13	272	285	236	49
Αρχιμάγειροι	108	89	—	89	104	- 15	8	11	19	24	- 5
Μάγειροι Α-Β-Γ	1.450	1.132	64	1.196	1.314	- 118	64	190	254	217	37
Βοηθοί μαγείρου	442	69	242	311	362	- 51	4	127	131	91	40
Χυτροκαθαριστές	255	188	38	226	232	- 6	7	22	29	20	9
Ζαχαροπλάστες	98	24	2	26	34	- 8	—	72	72	33	39
Επίκουροι	1.632	1.063	152	1.215	1.247	- 32	29	388	417	234	183
Λοιποί γενικών υπηρεσιών	454	65	52	117	123	- 6	1	336	337	197	140
Ιατροί	15	2	2	4	9	- 5	—	11	11	9	2
Νοσοκόμοι	15	2	1	3	6	- 3	—	12	12	14	- 2
Δόκιμοι πλοίαρχοι	805	697	29	726	615	111	70	9	79	43	36
Δόκιμοι μηχανικοί	739	646	42	688	622	66	47	4	51	46	5
Δόκιμοι ραδιοηλεγραφήτες	1	—	—	—	1	- 1	1	—	1	1	—
Δόκιμοι οικονομικοί	98	80	1	81	97	- 16	17	—	17	26	- 9
Προσωπικό χωρίς ναυτική ειδικότητα	1.905	113	195	308	492	- 184	26	1.571	1.597	1.645	- 48
Φύλακες παροπλισμένων πλοίων	11	7	4	11	30	- 19	—	—	—	—	—
Κατώτερο προσωπικό καταστρώματος	28	2	13	15	86	- 71	—	13	13	9	4

Παρατήρηση : 1. Περιλαμβάνονται τα πληρώματα των εν ενεργεία και αργούντων πλοίων.

2. Στους ξένους ναυτικούς περιλαμβάνονται και οι Κύριοι.

(1) Περιλαμβάνονται και οι Κυβερνήτες μικρών πλοίων που εκτελούν καθήκοντα Πλοίαρχου.

Πίνακας 13. Κατανομή των Ελλήνων και ξένων ναυτικών που υπηρετούσαν την 20-9-1996 σε ελληνικά εν ενεργεία πλοία, φορτηγά και δεξαμενόπλοια, 100 ΚΟΧ και άνω, κατά κλιμάκια ολικής χωρητικότητας

Κλιμάκια ολικής χωρητικότητας	Αριθμός πλοίων	Πληρώματα πλοίων φορτηγών και δεξαμενόπλοιων			Ποσοστιαία % αναλογία	
		Σύνολο	Έλληνες	Ξένοι	Ελλήνων	Ξένων
Σύνολο	973	20.180	12.593	7.587	62,4	37,6
100 - 500	131	905	877	28	96,9	3,1
500 - 1.000	63	537	530	7	98,7	1,3
1.000 - 3.000	49	541	504	37	93,2	6,8
3.000 - 5.000	14	230	209	21	90,9	9,1
5.000 - 15.000	153	3.465	1.953	1.512	56,4	43,6
15.000 - 40.000	437	10.300	5.925	4.375	57,6	42,4
40.000 - 80.000	109	2.681	1.675	1.006	62,5	37,5
80.000 και άνω	17	1.521	920	601	60,5	39,5

Πίνακας 14. Κατανομή των Ελλήνων και ξένων ναυτικών που υπηρετούσαν την 20-9-1996 σε ελληνικά εν ενεργεία πλοία, επιβατηγά και λοιπών κατηγοριών, 100 ΚΟΧ και άνω, κατά κλιμάκια ολικής χωρητικότητας

Κλιμάκια ολικής χωρητικότητας	Αριθμός πλοίων	Πληρώματα επιβατηγών πλοίων και λοιπών			Ποσοστιαία % αναλογία	
		Σύνολο	Έλληνες	Ξένοι	Ελλήνων	Ξένων
Σύνολο	499	10.164	9.597	567	94,4	5,6
100 - 500	310	2.229	2.097	132	94,1	5,9
500 - 1.000	81	842	820	22	97,4	2,6
1.000 - 3.000	30	614	605	9	98,5	1,5
3.000 - 5.000	19	1.110	1.059	51	95,4	4,6
5.000 - 15.000	41	3.764	3.495	269	92,9	7,1
15.000 - 40.000	16	1.369	1.296	73	94,7	5,3
40.000 - 80.000	2	125	125	—	100,0	—
80.000 και άνω	—	111	100	11	90,1	9,9

Πίνακας 15. Κατανομή των Ελλήνων και ξένων ναυτικών που υπηρετούσαν την 20-9-1996 σε ελληνικά εν ενεργεία πλοία, φορτηγά και δεξαμενόπλοια, 100 ΚΟΧ και άνω, κατά κλιμάκια ολικής χωρητικότητας, σε σχέση με τον αριθμό των ναυτικών που προβλέπεται από την οργανική τους σύνθεση

Κλιμάκια ολικής χωρητικότητας	Αριθμός πλοίων εν ενεργεία (σε εργασία)	Αριθμός πληρωμάτων βάσει των στοιχείων της απογραφής			Συνολικός αριθμός πληρωμάτων οργανικής σύνθεσης
		Έλληνες ναυτικοί	Ξένοι ναυτικοί	Σύνολο πληρωμάτων	
Σύνολο	973	12.593	7.587	20.180	17.762
100 - 500	131	877	28	905	852
500 - 1.000	63	530	7	537	567
1.000 - 3.000	49	504	37	541	588
3.000 - 5.000	14	209	21	230	252
5.000 - 15.000	153	1.953	1.512	3.465	2.907
15.000 - 40.000	437	5.925	4.375	10.300	9.177
40.000 - 80.000	109	1.675	1.006	2.681	2.943
80.000 και άνω	17	920	601	1.521	476

Παρατήρηση: Από τον πίνακα αυτό προκύπτει ότι οι 12.593 Έλληνες ναυτικοί των Φ/Γ και Δ/Ξ δε συμπλήρωναν την προβλεπόμενη οργανική σύνθεση (17.762) των πλοίων αυτών. Τα κενά της οργανικής σύνθεσης συμπλήρωναν οι 5.169 από τους 7.587 ξένους ναυτικούς που υπηρετούσαν, δηλαδή το 25,6% του συνόλου των ναυτικών. Οι λοιποί 2.418 ξένοι ναυτικοί ήταν υπεράριθμοι και αποτελούσαν το 12,0% του συνόλου των πληρωμάτων.

Πίνακας 16. Έλληνες και Ξένοι ναυτικοί που υπηρετούν την 20-9-1996 σε ελληνικά και σε συμβεβλημένα με το ΝΑΤ ελληνόκτητα εμπορικά πλοία, 100 ΚΟΧ και άνω, κατά ειδικότητα ναυτολόγησως και κατηγορίες πλοίων

Ειδικότητα ναυτολόγησως	Γενικό σύνολο	Πληρώματα ελληνικών πλοίων				Πληρώματα ελληνόκτητων πλοίων										
		Σύνολο πληρωμάτων όλων των πλοίων		επιβατηγά - λοιπά		φορτηγά - δεξμενωπλόια		επιβατηγά - λοιπά								
		Έλληνες	Ξένοι	Έλληνες	Ξένοι	Έλληνες	Ξένοι	Έλληνες	Ξένοι							
										εν ενεργεία	αργούντα	εν ενεργεία	αργούντα	εν ενεργεία	αργούντα	
Σύνολο	36.766	23.992	12.774	12.594	7.587	256	37	9.596	567	110	2	616	923	3.644	18	12
Πλοίαρχοι	1.537	1.534	3	976	—	24	—	415	—	23	—	62	2	1	2	—
Υπαρχοι	116	116	17	21	—	1	—	80	—	—	—	—	—	—	—	—
Υποπλοίαρχοι	1.212	1.195	10	885	10	12	—	180	—	2	—	65	7	—	2	—
Ανθοπολιάρχοι	1.673	1.436	237	1.196	193	11	—	140	1	—	—	64	39	3	1	—
Μηχανικοί Α	1.489	1.475	14	962	4	19	—	400	—	12	—	55	9	1	1	—
Μηχανικοί Α - Β	75	75	—	6	—	—	—	58	—	—	—	—	—	—	—	—
Μηχανικοί Α - Β	1.145	1.124	21	824	9	13	—	179	2	—	—	56	8	2	1	—
Μηχανικοί Β	1.717	1.557	160	1.107	115	23	—	307	—	4	—	65	42	3	1	—
Μηχανικοί Γ που δε δηλώνουν τέξη ναυτολόγησως	108	69	39	18	—	—	—	48	—	—	—	3	6	1	—	—
Ρωδομηχανογράφες Α - Β	802	728	74	600	44	3	—	83	—	—	—	19	28	2	—	—
Οικον. αξιωματικοί Α - Β	308	302	6	—	—	—	—	247	1	—	—	3	3	5	—	—
Φροντιστές	111	68	43	—	—	—	—	61	25	—	—	2	2	15	—	—
Βοηθοί φροντιστή	213	198	15	—	—	—	—	192	1	—	—	5	—	14	—	—
Ναυάλληοι	1.258	1.080	178	712	144	10	3	303	2	11	—	20	23	6	3	—
Υποναυάλληοι	115	98	17	6	—	—	—	89	—	—	—	14	—	3	—	—
Καφηροπώτες Α - Β - Γ	178	178	—	55	—	4	—	114	—	4	—	14	—	1	—	—
Ναύτες	6.310	3.274	3.036	1.571	2.624	51	10	1.559	38	21	—	14	229	56	134	2
Ναυόπιστες	1.237	441	796	99	640	6	3	326	15	3	—	5	101	2	35	2
Ξυλοαγωγοί	51	18	33	3	—	—	—	9	4	—	—	—	1	6	27	—
Αυξήμενοι	11	10	1	6	—	—	—	4	—	—	—	—	—	7	—	—
Μηχανοδηγοί Α - Β	456	434	22	131	10	3	1	289	1	4	—	—	3	7	—	—
Λαταντές	1.600	524	1.076	279	887	16	4	210	17	1	—	4	130	14	38	—
Φορτωτές	61	15	46	6	24	5	—	9	—	—	—	16	12	—	—	—
Αντλιοφοί	246	185	61	163	49	1	—	1	—	—	—	2	54	4	52	—
Καθαριστές	967	159	808	58	669	7	4	88	29	—	—	2	1	—	—	—
Χειμαστές μηχανής	82	65	17	30	16	1	—	34	—	—	—	—	—	—	—	—
Μαθητευόμενοι μηχανικοί	247	201	46	68	38	3	—	121	2	4	—	4	1	5	—	—
Ηλεκτρολόγοι	766	569	197	364	168	13	1	127	1	—	—	26	22	38	5	—
Βοηθοί ηλεκτρολόγοι	105	77	28	11	23	6	—	41	3	—	—	18	2	18	2	—
Λοιπό κατώτερο προσωπικό μηχανής	438	68	370	18	310	3	1	17	6	—	—	2	13	28	39	—
Αξυβλάμπιστοι	203	194	9	—	—	—	—	148	—	1	—	3	—	42	9	—
Φαλαγγαριστές Α - Β	2.399	1.876	523	293	160	4	1	1.517	7	1	—	10	20	51	335	—
Βοηθοί βαλβιστοί	1.474	196	1.278	134	998	5	6	44	2	—	—	1	72	9	198	3
Αυξημενοί Α - Β	108	97	11	—	—	—	—	88	1	—	—	37	29	26	161	—
Μάρκεροι Α - Β - Γ	1.450	1.196	254	739	60	7	—	386	4	1	—	3	35	1	—	—
Βοηθοί μάρκεροι	442	73	369	62	239	—	2	7	—	—	—	3	—	7	—	—
Χιτροκαθαριστές	255	195	60	3	5	—	—	185	33	—	—	—	—	1	—	—
Ζυγαροπλάτες	98	24	74	—	—	—	—	24	2	—	—	—	—	22	72	—
Επίκουροι	1.628	1.092	536	18	12	—	—	1.040	140	5	—	—	—	29	383	—
Λοιπό γενναίο υπηρετών	394	66	328	2	11	—	—	62	41	3	—	1	3	1	272	—
Ιερσοί	15	2	13	—	—	—	—	2	2	—	—	—	—	11	—	—
Νοσοκόμοι	15	2	13	—	—	—	—	2	1	—	—	—	—	12	—	—
Δοκίμοι πλοίαρχοι	805	767	38	616	27	1	1	80	1	—	—	47	6	23	3	—
* μηχανικοί	739	692	47	541	43	4	—	99	—	3	—	25	4	20	—	—
* ροδομηχανογράφες	1	1	—	—	—	—	—	76	—	—	—	—	—	1	—	—
* οικον. αξιωματικοί	98	98	—	5	—	—	—	105	—	—	—	—	—	17	—	—
Προσωπικό χωρίς ναυτική ειδικότητα	1.905	139	1.766	—	—	—	—	—	185	6	—	—	—	26	1.571	—
Φύλακες παραπλοϊμένων πλοίων	11	7	4	2	2	1	—	2	—	4	—	—	—	13	—	—
Κατώτερο προσωπικό κατεστρωμάτων	28	2	26	2	2	—	—	—	—	—	—	—	—	64	—	—
Τραπεζοκόμοι	64	—	64	—	—	—	—	—	—	—	—	—	—	—	—	—

Πίνακας 17. Έλληνες ναυτικοί απόφοιτοι επαγγελματικής εκπαίδευσης που υπηρετούσαν την 20-9-1996 σε ελληνικά και σε συμβεβλημένα με το ΝΑΤ ελληνόκτητα εμπορικά πλοία, 100 ΚΟΧ και άνω, κατά ειδικότητα ναυτολόγησεως

Ειδικότητα ναυτολόγησεως	Σύνολο ναυτικών (αποφοίτων και μη)	Ναυτικοί απόφοιτοι επαγγελματικών σχολών								Αναλογία % στο σύνολο των αποφοίτων ναυτικών επαγγελματικών σχολών (της 2ης στήλης)		
		Σύνολο αποφοίτων		ΑΔΣΕΝ		Δημοσ. τεχνικού λυκείου ή σχολής		Ιδιωτ. τεχνικού λυκείου ή σχολής		ΑΔΣΕΝ	Τεχν. λυκ. ή σχολής	
		Απόλυτοι αριθμοί	Αναλογία % (1)	Απόλυτοι αριθμοί	Αναλογία % (1)	Απόλυτοι αριθμοί	Αναλογία % (1)	Απόλυτοι αριθμοί	Αναλογία % (1)		δημόσια	ιδιωτικά
Σύνολο	22.556	7.793	34,5	3.542	15,7	1.695	7,5	2.556	11,3	45,5	21,8	32,8
<i>A' Ανώτερο προσωπικό</i>	8.947	6.133	68,5	3.262	36,5	950	10,6	1.921	21,5	53,2	15,5	31,3
Πλοίαρχοι	1.438	882	61,3	605	42,1	164	11,4	113	7,9	68,6	18,6	12,8
Υπαρχοι	102	76	74,5	62	60,8	7	6,9	7	6,9	81,6	9,2	9,2
Υποπλοίαρχοι	1.079	768	71,2	596	55,2	108	10,0	64	5,9	77,6	14,1	8,3
Ανθυποπλοίαρχοι	1.347	809	60,0	647	48,0	105	7,8	57	4,2	80,0	13,0	7,0
Μηχανικοί Α	1.393	1.174	84,6	420	30,1	186	13,3	568	40,8	35,8	15,8	48,4
Μηχανικοί Α-Β	64	59	92,2	25	39,1	4	6,3	30	46,9	42,4	6,8	50,8
Μηχανικοί Β	1.016	755	74,3	283	27,8	116	11,4	356	35,0	37,5	15,4	47,1
Μηχανικοί Γ	1.441	785	54,5	268	18,6	167	11,6	350	24,3	34,1	21,3	44,6
Μηχανικοί που δε δήλωσαν τάξη ναυτολόγησεως	66	43	65,2	15	22,7	11	16,7	17	25,8	34,9	25,6	39,5
Ραδιοτηλεγραφητές Α και Β	686	621	90,5	309	45,0	51	7,4	261	38,0	49,8	8,2	42,0
Οικονομικοί αξιωματικοί ..	250	153	61,2	32	12,8	28	11,2	93	37,2	20,9	18,3	60,8
Φροντιστές	63	8	12,7	—	—	3	4,8	5	7,9	—	37,5	62,5
Ιατροί	2	—	—	—	—	—	—	—	—	—	—	—
<i>B' Κατώτερο προσωπικό</i> (2)	12.186	1.343	11,0	117	1,0	631	5,2	595	4,9	8,7	47,0	44,3
Ναύτες-Ναυτόπαιδες	3.636	210	5,8	37	1,0	95	2,6	78	2,1	17,6	45,2	37,1
Θαλαμηπόλοι - Βοηθοί θαλαμηπόλοι (3)	2.147	163	7,6	12	0,6	114	5,3	37	1,7	7,4	69,9	22,7
Λιπαντές	506	70	13,8	7	1,4	29	5,7	34	6,7	10,0	41,4	48,6
Λοιποί	5.897	900	15,3	61	1,0	393	6,7	446	7,6	6,8	43,7	49,5
<i>Γ' Δόκιμοι και Υγειονομικό</i>	1.423	317	22,3	163	11,5	114	8,0	40	2,8	51,4	36,0	12,6
Δόκιμοι πλοίαρχοι (4)	777	149	19,2	94	12,1	49	6,3	6	0,8	63,1	32,9	4,0
Δόκιμοι μηχανικοί	646	168	26,0	69	10,7	65	10,1	34	5,3	41,1	38,7	20,2
Δόκιμοι ραδιοτηλεγραφητές	—	—	—	—	—	—	—	—	—	—	—	—

Παρατήρηση : Περιλαμβάνονται όλοι οι Έλληνες ναυτικοί που υπηρετούσαν σε εν ενεργεία και αργούντα πλοία.

(1) Ποσοστό % στο σύνολο των ναυτικών.

(2) Στο κατώτερο προσωπικό περιλαμβάνεται και το προσωπικό χωρίς ναυτική ειδικότητα.

(3) Περιλαμβάνονται και οι Αρχιθαλαμηπόλοι.

(4) Περιλαμβάνονται και οι Οικονομικοί και λοιποί δόκιμοι.



Πίνακας 17α. Κύπριοι ναυτικοί που έχουν αποφοιτήσει από την ΑΔΣΕΝ και υπηρετούσαν την 20-9-1994 και την 20-9-1996 σε ελληνικά και σε συμβεβλημένα με το ΝΑΤ ελληνόκτητα εμπορικά πλοία, 100 ΚΟΧ και άνω, κατά ειδικότητα ναυτολογήσεως

Ειδικότητα ναυτολογήσεως	Αριθμός Κυπρίων ναυτικών αποφοίτων ΑΔΣΕΝ		Ειδικότητα ναυτολογήσεως	Αριθμός Κυπρίων ναυτικών αποφοίτων ΑΔΣΕΝ	
	1994	1996		1994	1996
Σύνολο	19	17	Ναύτες	—	—
Πλοίαρχοι Α	1	—	Δόκιμοι πλοίαρχοι	—	1
Υποπλοίαρχοι	7	5	Δόκιμοι μηχανικοί	1	—
Ανθυποπλοίαρχοι	7	5	Δόκιμοι ραδιοτηλεγραφήτες ..	—	—
Μηχανικοί Α	—	—	Ναυτόπαιδες	—	—
Μηχανικοί Β	—	1	Δόκιμοι οικονομικοί	—	—
Μηχανικοί Γ	—	1	Λοιποί	—	—
Ραδιοτηλεγραφήτες	3	4	Οικονομικοί αξιωματικοί Β .	—	—
			Λιπαντές	—	—

Πίνακας 17β. Έλληνες ναυτικοί απόφοιτοι μέσης γενικής και δημοτικής εκπαίδευσής, που υπηρετούσαν την 20-9-1996 σε ελληνικά και σε συμβεβλημένα με το ΝΑΤ ελληνόκτητα εμπορικά πλοία, 100 ΚΟΧ και άνω, κατά ειδικότητα ναυτολογήσεως

Ειδικότητα ναυτολογήσεως	Ναυτικοί απόφοιτοι σχολείων μέσης γενικής εκπαίδευσής			Ναυτικοί απόφοιτοι δημοτικής εκπαίδευσής
	Σύνολο	Απόφοιτοι λυκείου ή εξαταξίου γυμνασίου	Απόφοιτοι τριταξίου γυμνασίου	
Σύνολο	14.376	9.827	4.549	9.066
Πλοίαρχοι	1.441	1.386	55	86
Υπαρχοι	114	112	2	1
Υποπλοίαρχοι	1.131	1.095	36	53
Ανθυποπλοίαρχοι	1.256	1.163	93	167
Μηχανικοί Α	1.265	783	482	185
Μηχανικοί Α-Β	73	54	19	1
Μηχανικοί Β	824	482	342	269
Μηχανικοί Γ	957	464	493	572
Μηχανικοί που δε δήλωσαν τάξη ναυτολογήσεως	50	29	21	17
Ραδιοτηλεγραφήτες Α-Β	718	708	10	2
Οικονομικοί αξιωματικοί Α-Β	299	290	9	1
Φροντιστές	61	48	13	5
Βοηθοί φροντιστή	104	32	72	91
Δόκιμοι πλοίαρχοι	754	743	11	2
Δόκιμοι μηχανικοί	634	562	72	41
Δόκιμοι ραδιοτηλεγραφήτες	1	1	—	—
Δόκιμοι οικονομικοί	94	94	—	—
Κατώτερο προσωπικό καταστρώματος	1.350	642	708	3.560
Κατώτερο προσωπικό μηχανής	953	268	685	1.281
Προσωπικό γενικών υπηρεσιών	2.179	782	1.397	2.706
Λοιποί ⁽¹⁾	118	89	29	26

(1) Περιλαμβάνεται το προσωπικό με μη ναυτική ειδικότητα και οι Φύλακες παροπλισμένων πλοίων.

Πίνακας 17γ. Έλληνες ναυτικοί απόφοιτοι μέσης γενικής και δημοτικής εκπαίδευσης, που υπηρετούσαν την 20-9-1996 σε ελληνικά και σε συμβεβλημένα με το ΝΑΤ ελληνόκτητα εμπορικά πλοία, 100 ΚΟΧ και άνω, κατά μεγάλες ομάδες ειδικότητων

Μεγάλες ομάδες ειδικότητων των ναυτικών	Σύνολο	Απόφοιτοι		Αναλογία αποφοίτων %	
		Μέσης γενικής εκπαίδευσης	Δημοτικής εκπαίδευσης	Μέσης γενικής εκπαίδευσης	Δημοτικής εκπαίδευσης
Σύνολο	23.442	14.376	9.066	61,3	38,7
Ανώτερο προσωπικό	9.548	8.189	1.359	85,8	14,2
Κατώτερο προσωπικό	12.024	4.482	7.542	37,3	62,7
Δόκιμοι και Υγειονομικό προσωπικό	1.726	1.587	139	91,9	8,1
Προσωπικό χωρίς ναυτική ειδικότητα ⁽¹⁾	144	118	26	81,9	18,1

(1) Βλέπε τη σημείωση (2), του πίνακα 10.

Πίνακας 17δ. Έλληνες ναυτικοί απόφοιτοι της Σχολής Σωστικών και Πυροσβεστικών Μέσων, που υπηρετούσαν την 20-9-1996 σε ελληνικά και σε συμβεβλημένα με το ΝΑΤ ελληνόκτητα εμπορικά πλοία, 100 ΚΟΧ και άνω, κατά ειδικότητα ναυτολογήσεως

Ειδικότητα ναυτολογήσεως	Αριθμός αποφοίτων	Ειδικότητα ναυτολογήσεως	Αριθμός αποφοίτων
Σύνολο	16.340	Αντλιοφοί	73
Πλοίαρχοι Α	1.225	Καθαριστές	60
Υπαρχοι	94	Χειριστές μηχανής	28
Πλοίαρχοι Β	949	Μαθητευόμενοι μηχανικοί	88
Πλοίαρχοι Γ	1.171	Ηλεκτρολόγοι και βοηθοί ηλεκτρολόγοι	302
Μηχανικοί Α	1.139	Λοιπό κατώτερο προσωπικό μηχανής	16
Μηχανικοί Α-Β	60	Αρχιθαλαμηπόλοι Α-Β	147
Μηχανικοί Β	854	Θαλαμηπόλοι Α και Β	1.628
Μηχανικοί Γ	1.163	Βοηθοί θαλαμηπόλοι	79
Μηχανικοί που δε δήλωσαν τάξη ναυτολογήσεως	52	Αρχιμάγειροι	87
Ραδιοτηλεγραφητές Α και Β	568	Μάγειροι	785
Οικονομικοί αξιωματικοί	242	Βοηθοί μαγείρου	20
Φροντιστές	61	Χυτροκαθαριστές	129
Βοηθοί φροντιστή	178	Ζαχαροπλάστες	24
Ναύκληροι	642	Επίκουροι	678
Υποναύκληροι	90	Λοιποί γενικών υπηρεσιών	51
Κυβερνήτες	127	Ιατροί-Φαρμακοποιοί	2
Ναύτες	1.996	Δόκιμοι πλοίαρχοι	341
Ναυτόπαιδες	211	Δόκιμοι μηχανικοί	286
Ευλουργοί	11	Δόκιμοι ραδιοτηλεγραφητές	—
Αρχιθερμαστές	4	Δόκιμοι οικονομικοί αξιωματικοί	54
Μηχανοδηγοί	332	Φύλακες και προσωπικό χωρίς ναυτική ειδικότητα	58
Λιπαντές	221	Λοιποί δόκιμοι	1
Θεομαστές	12	Κατώτερο προσωπικό καταστροφώματος	1

Πίνακας 18. Κατανομή των Ελλήνων και ξένων ναυτικών που υπηρετούσαν την 20-9-1996 σε εν ενεργεία και αργούντα ελληνικά πλοία, φορτηγά και δεξαμενόπλοια, 100 ΚΟΧ και άνω, κατά ειδικότητα ναυτολόγησως και προσόντα των ναυτικών και κατά περιοχή όπου ταξίδευαν

Ειδικότητα ναυτολόγησως και προσόντα των ναυτικών	Πληρώματα φορτηγών και δεξαμενόπλοιων και περιοχή όπου ταξίδευαν								Πληρώματα αργούντων πλοίων	
	Σύνολο		Ακτοπλοϊκά		Μεσογειακά		Ποντοπόρα		Έλληνες	Ξένοι
	Έλληνες	Ξένοι	Έλληνες	Ξένοι	Έλληνες	Ξένοι	Έλληνες	Ξένοι		
Σύνολο	12.592	7.587	1.312	27	1.226	278	10.054	7.282	256	37
1. Πλοίαρχοι	976	—	160	—	107	—	709	—	24	—
<i>Με αποδεικτικό :</i>										
Πλοίαρχου Α	812	—	38	—	70	—	704	—	16	—
Πλοίαρχου Β	57	—	38	—	18	—	1	—	—	—
Πλοίαρχου Γ	35	—	28	—	5	—	2	—	3	—
Πλοίαρχου πρακτικού	66	—	52	—	13	—	1	—	5	—
Ναυκλήρου	1	—	—	—	1	—	—	—	—	—
Κυβερνήτη Α - Β - Γ	2	—	2	—	—	—	—	—	—	—
Δε δήλωσαν προσόντα	3	—	2	—	—	—	1	—	—	—
Λοιπά αποδεικτικά	—	—	—	—	—	—	—	—	—	—
2. Ύπαρχοι	21	—	5	—	—	—	16	—	1	—
<i>Με αποδεικτικό :</i>										
Πλοίαρχου Α	7	—	2	—	—	—	5	—	—	—
Πλοίαρχου Β	14	—	3	—	—	—	11	—	1	—
Πλοίαρχου Γ	—	—	—	—	—	—	—	—	—	—
Δε δήλωσαν προσόντα	—	—	—	—	—	—	—	—	—	—
3. Υποπλοίαρχοι	885	10	73	—	80	1	732	9	12	—
<i>Με αποδεικτικό :</i>										
Πλοίαρχου Α	73	1	5	—	8	—	60	1	3	—
Πλοίαρχου Β	668	6	15	—	37	1	616	5	7	—
Πλοίαρχου Γ	80	—	19	—	17	—	38	—	—	—
Πλοίαρχου πρακτικού	49	—	25	—	16	—	14	—	1	—
Ναυκλήρου	1	—	1	—	—	—	—	—	—	—
Κυβερνήτη Α - Β - Γ	3	—	3	—	—	—	—	—	1	—
Πιστοποιητικό ικανότητας εκτε- λέσεως φυλακής γέφυρας ..	1	—	—	—	—	—	1	—	—	—
Δε δήλωσαν προσόντα	10	3	5	—	2	—	3	3	—	—
Λοιπά αποδεικτικά	—	—	—	—	—	—	—	—	—	—
4. Ανθυποπλοίαρχοι	1.196	193	20	—	65	8	1.111	185	11	—
<i>Με αποδεικτικό :</i>										
Πλοίαρχου Α	21	1	—	—	3	—	18	1	2	—
Πλοίαρχου Β	70	8	3	—	5	1	62	7	—	—
Πλοίαρχου Γ	812	28	5	—	35	2	772	26	6	—
Πλοίαρχου πρακτικού	201	2	6	—	16	—	179	2	2	—
Ναυκλήρου	2	—	1	—	—	—	1	—	—	—
Κυβερνήτη Α - Β - Γ	11	—	1	—	4	—	6	—	—	—
Πιστοποιητικό ικανότητας εκτε- λέσεως φυλακής γέφυρας ..	31	2	—	—	1	1	30	1	—	—
Δε δήλωσαν προσόντα	42	152	4	—	—	4	38	148	1	—
Λοιπά αποδεικτικά	6	—	—	—	1	—	5	—	—	—
5. Μηχανικοί Α	962	4	151	—	104	—	707	4	19	—
<i>Με αποδεικτικό :</i>										
Μηχανικού Α	750	3	27	—	49	—	674	3	13	—
Μηχανικού Β	61	—	20	—	22	—	19	—	1	—
Μηχανικού Γ	25	—	21	—	3	—	1	—	—	—
Μηχανικού πρακτικού	114	—	80	—	30	—	4	—	5	—
Μηχανοδηγού Α - Β	—	—	—	—	—	—	—	—	—	—
Δε δήλωσαν προσόντα	8	1	3	—	—	—	5	1	—	—
Λοιπά αποδεικτικά	4	—	—	—	—	—	4	—	—	—
6. Μηχανικοί Α - Β	6	—	2	—	2	—	2	—	—	—
<i>Με αποδεικτικό :</i>										
Μηχανικού Α	4	—	—	—	2	—	2	—	—	—
Μηχανικού Β	2	—	2	—	—	—	—	—	—	—
Δε δήλωσαν προσόντα	—	—	—	—	—	—	—	—	—	—
Λοιπά αποδεικτικά	—	—	—	—	—	—	—	—	—	—

Πίνακας 18. (συνέχεια)

Ειδικότητα ναυτολογήσεως και προσόντα των ναυτικών	Πληρώματα φορτηγών και δεξαμενόπλοιων και περιοχή όπου ταξίδευαν								Πληρώματα αργούντων πλοίων	
	Σύνολο		Ακτοπλοϊκά		Μεσογειακά		Ποντοπόρα		Έλληνες	Ξένοι
	Έλληνες	Ξένοι	Έλληνες	Ξένοι	Έλληνες	Ξένοι	Έλληνες	Ξένοι		
7. Μηχανικοί Β	824	9	57	1	76	—	691	8	13	—
<i>Με αποδεικτικό :</i>										
Μηχανικού Α	14	—	—	—	1	—	13	—	—	—
Μηχανικού Β	376	3	8	—	24	—	344	3	7	—
Μηχανικού Γ	119	—	8	—	7	—	104	—	—	—
Μηχανικού πρακτικού	289	—	30	—	37	—	222	—	5	—
Μηχανοδηγού Α - Β	13	1	7	1	5	—	1	—	—	—
Πιστοποιητικό ικανότητας εκτε- λέσεως φυλακής μηχανής ..	1	—	—	—	1	—	—	—	—	—
Δε δήλωσαν προσόντα	9	5	3	—	1	—	5	5	1	—
Λοιπά αποδεικτικά	3	—	1	—	—	—	2	—	—	—
8. Μηχανικοί Γ	1.107	115	22	—	74	4	1.011	111	23	—
<i>Με αποδεικτικό :</i>										
Μηχανικού Α	8	—	—	—	—	—	8	—	—	—
Μηχανικού Β	15	1	—	—	—	—	15	1	—	—
Μηχανικού Γ	452	17	3	—	23	1	426	16	10	—
Μηχανικού πρακτικού	540	2	16	—	45	—	479	2	13	—
Αρχιθερμαστή	1	—	—	—	1	—	—	—	—	—
Μηχανοδηγού Α - Β	8	—	—	—	1	—	7	—	—	—
Θερμαστή	—	—	—	—	—	—	—	—	—	—
Πιστοποιητικό ικανότητας εκτε- λέσεως φυλακής μηχανής ..	17	—	—	—	1	—	16	—	—	—
Χωρίς αποδεικτικό	63	95	3	—	3	3	57	92	—	—
Λοιπά αποδεικτικά	3	—	—	—	—	—	3	—	—	—
9. Μηχανικοί που δε δήλωσαν τάξη ναυτολογήσεως	18	32	5	—	3	—	10	32	—	—
10. Ραδιοτηλεγραφετές Α - Β ..	600	44	8	—	30	—	562	44	3	—
<i>Με αποδεικτικό :</i>										
Ραδιοτηλεγραφετή Α	295	5	4	—	12	—	279	5	1	—
Ραδιοτηλεγραφετή Β	278	2	3	—	15	—	260	2	2	—
Ραδιοτηλεγραφετή που δε διευ- κρινίζεται η τάξη ναυτολο- γήσεως	17	2	—	—	3	—	14	2	—	—
Δε δήλωσαν προσόντα	9	35	1	—	—	—	8	35	—	—
Λοιπά αποδεικτικά	1	—	—	—	—	—	1	—	—	—
11. Ναύκληροι	712	144	52	1	72	5	588	138	10	3
<i>Με αποδεικτικό :</i>										
Πλοιάρχου πρακτικού	14	—	2	—	3	—	9	—	—	—
Ναυκλήρου	168	1	10	—	13	—	145	1	2	—
Κυβερνήτη Α - Β - Γ	62	—	3	—	4	—	55	—	—	—
Ναύτη	14	—	—	—	2	—	12	—	2	—
Λοιπά αποδεικτικά	2	—	—	—	—	—	2	—	—	—
Πιστοποιητικό ικανότητας εκτε- λέσεως φυλακής γέφυρας ..	48	1	1	—	5	—	42	1	—	—
Χωρίς αποδεικτικό	404	142	36	1	45	5	323	136	6	3
12. Κυβερνήτες Α - Β - Γ	55	—	43	—	10	—	2	—	4	—
<i>Με αποδεικτικό :</i>										
Ναυκλήρου	6	—	6	—	—	—	—	—	—	—
Κυβερνήτη Α - Β - Γ	21	—	17	—	3	—	1	—	1	—
Πιστοποιητικό ικανότητας εκτε- λέσεως φυλακής γέφυρας ..	1	—	1	—	—	—	—	—	—	—
Χωρίς αποδεικτικό	21	—	16	—	4	—	1	—	3	—
Λοιπά αποδεικτικά	6	—	3	—	3	—	—	—	—	—

Πίνακας 18. (συνέχεια)

Ειδικότητα ναυτολογήσεως και προσόντα των ναυτικών	Πληρώματα φορητών και δεξαμενόπλοιων και περιοχή όπου ταξίδευαν								Πληρώματα αργούντων πλοίων	
	Σύνολο		Ακτοπλοϊκά		Μεσογειακά		Ποντοπόρα		Έλληνες	Ξένοι
	Έλληνες	Ξένοι	Έλληνες	Ξένοι	Έλληνες	Ξένοι	Έλληνες	Ξένοι		
13. Ναύτες	1.571	2.620	405	13	254	106	912	2.501	51	10
<i>Με αποδεικτικό :</i>										
Ναυκλήρου	35	1	7	—	6	—	22	1	4	—
Κυβερνήτη Α - Β - Γ	17	—	5	—	3	—	9	—	3	—
Ναύτη	101	19	22	—	23	7	56	12	1	—
Πλοίαρχου Γ	4	3	2	—	1	1	1	2	1	—
Πλοίαρχου πρακτικού	3	—	1	—	2	—	—	—	—	—
Ραδιοτηλεγραφήτη Β	—	—	—	—	—	—	—	—	—	—
Λοιπά αποδεικτικά	14	—	10	—	1	—	3	—	1	—
Πιστοποιητικό ικανότητας εκτελέσεως φυλακής γέφυρας ..	168	46	3	—	11	2	154	44	7	—
Χωρίς αποδεικτικό	1.229	2.551	355	13	207	96	667	2.442	34	10
14. Ναυτόπαιδες	99	640	50	2	23	18	26	620	6	3
15. Ξυλουργοί	3	1	—	—	—	—	3	1	—	—
<i>Με αποδεικτικό :</i>										
Ναυκλήρου	—	—	—	—	—	—	—	—	—	—
Ναύτη	—	—	—	—	—	—	—	—	—	—
Χωρίς αποδεικτικό	3	1	—	—	—	—	3	1	—	—
16. Αρχιθερμαστές	6	1	—	—	—	—	6	1	—	—
<i>Με αποδεικτικό :</i>										
Μηχανοδηγού Β	1	—	—	—	—	—	1	—	—	—
Αρχιθερμαστή	1	—	—	—	—	—	1	—	—	—
Χωρίς αποδεικτικό	4	1	—	—	—	—	4	1	—	—
17. Μηχανοδηγοί Α - Β	131	10	79	1	43	—	9	9	3	1
<i>Με αποδεικτικό :</i>										
Μηχανικού Β - Γ	5	—	4	—	1	—	—	—	—	—
Μηχανικού πρακτικού	8	—	4	—	4	—	—	—	—	—
Λοιπά αποδεικτικά	8	1	3	—	3	—	2	1	—	—
Μηχανοδηγού Α - Β	73	2	43	1	27	—	3	1	—	1
Χωρίς αποδεικτικό	37	7	25	—	8	—	4	7	3	—
18. Λιπαντές	279	887	21	3	42	32	216	852	16	4
<i>Με αποδεικτικό :</i>										
Μηχανικού πρακτικού	14	1	—	—	4	—	10	1	—	—
Αρχιθερμαστή	1	—	—	—	—	—	1	—	—	—
Μηχανοδηγού Α - Β	20	—	—	—	4	—	16	—	—	—
Λιπαντή	10	3	—	—	2	—	8	3	1	—
Θερμαστή	2	—	—	—	1	—	1	—	—	—
Πιστοποιητικό ικανότητας εκτελέσεως φυλακής μηχανής ..	31	4	—	—	5	—	26	4	—	—
Λοιπά αποδεικτικά	4	—	—	—	1	—	3	—	2	—
Χωρίς αποδεικτικό	197	879	21	3	25	32	151	844	13	4
19. Θερμαστές	6	24	—	—	2	—	4	24	—	—
<i>Με αποδεικτικό :</i>										
Μηχανοδηγού Β	1	—	—	—	1	—	—	—	—	—
Θερμαστή	1	—	—	—	—	—	1	—	—	—
Χωρίς αποδεικτικό	4	24	—	—	1	—	3	24	—	—
Λοιπά αποδεικτικά	—	—	—	—	—	—	—	—	—	—
20. Αντλιοροί	163	47	4	—	14	3	145	44	5	—
<i>Με αποδεικτικό :</i>										
Μηχανικού πρακτικού	2	—	—	—	—	—	2	—	—	—
Θερμαστή	—	—	—	—	—	—	—	—	—	—
Ναυκλήρου	3	—	—	—	1	—	2	—	—	—
Λοιπά αποδεικτικά	28	—	—	—	5	—	23	—	2	—
Χωρίς αποδεικτικό	130	47	4	—	8	3	118	44	3	—

Πίνακας 18. (συνέχεια)

Ειδικότητα ναυτολογήσεως και προσόντα των ναυτικών	Πληρώματα φορτηγών και δεξαμενόπλοιων και περιοχή όπου ταξίδευσαν								Πληρώματα αργούντων πλοίων	
	Σύνολο		Ακτοπολιτικά		Μεσογειακά		Ποντοπόρα		Έλληνες	Ξένοι
	Έλληνες	Ξένοι	Έλληνες	Ξένοι	Έλληνες	Ξένοι	Έλληνες	Ξένοι		
21. Καθαριστές	58	669	5	1	4	20	49	648	7	4
22. Χειριστές μηχανής	30	16	17	—	8	1	5	15	1	—
<i>Με αποδεικτικό :</i>										
Χειριστή μηχανής	3	—	2	—	1	—	—	—	—	—
Λοιπά αποδεικτικά	6	—	—	—	3	—	3	—	—	—
Χωρίς αποδεικτικό	21	16	15	—	4	1	2	15	1	—
23. Μαθητευόμενοι μηχανικοί ..	68	38	23	1	8	1	37	36	3	—
24. Ηλεκτρολόγοι	364	168	6	1	25	5	333	162	13	1
25. Βοηθοί ηλεκτρολόγοι	11	23	1	—	5	1	5	22	6	—
26. Λοιπό κατώτερο προσωπικό μηχανής	18	310	—	—	2	10	16	300	3	1
27. Θαλαμηπόλοι Α - Β	293	160	25	—	20	3	248	157	4	1
<i>Με αποδεικτικό :</i>										
Αρχιθαλαμηπόλου	1	—	1	—	—	—	—	—	—	—
Θαλαμηπόλου Α - Β	182	—	12	—	14	—	156	—	2	—
Λοιπά αποδεικτικά	15	—	—	—	1	—	14	—	—	—
Χωρίς αποδεικτικό	95	160	12	—	5	3	78	157	2	1
28. Βοηθοί θαλαμηπόλοι	134	998	3	2	21	30	110	966	5	6
29. Μάγειροι Α - Β - Γ	739	60	24	—	53	3	662	57	7	—
<i>Με αποδεικτικό :</i>										
Αρχιμαγείρου	3	—	2	—	—	—	1	—	—	—
Μαγείρου Α - Β - Γ	430	4	10	—	34	1	386	3	5	—
Λοιπά αποδεικτικά	95	—	1	—	3	—	91	—	—	—
Χωρίς αποδεικτικό	211	56	11	—	16	2	184	54	2	—
30. Βοηθοί μαγείρου	62	239	14	1	18	13	30	225	—	2
31. Δόκιμοι πλοίαρχοι	616	27	4	—	30	1	582	26	1	1
32. Δόκιμοι ραδιοτηλεγραφητές	—	—	—	—	—	—	—	—	—	—
33. Δόκιμοι μηχανικοί	542	43	6	—	27	6	509	37	4	—
34. Δόκιμοι οικονομικοί	2	—	2	—	—	—	—	—	—	—
35. Προσωπικό χωρίς ναυτική ειδικότητα	2	10	—	—	1	6	1	4	—	—
36. Φύλακες παροπλισμένων πλοίων	2	2	—	—	2	—	—	2	1	—
37. Υπονύκλιοι	—	—	—	—	—	—	—	—	—	—
38. Χυτροκαθαριστές	3	5	3	—	—	—	—	5	—	—
39. Επίκουροι	18	12	15	—	1	—	2	12	—	—
40. Νοσοκόμοι	—	—	—	—	—	—	—	—	—	—
41. Οικονομικοί αξιωματικοί ..	—	—	—	—	—	—	—	—	—	—
42. Λοιποί γενικών υπηρεσιών ..	2	11	1	—	—	1	1	10	—	—
43. Κατώτερο προσωπικό καταστρώματος	8	15	6	—	—	—	2	15	—	—

Πίνακας 18α. Κατανομή των Ελλήνων και ξένων ναυτικών που υπηρετούσαν την 20-9-1996 σε ελληνικά πλοία, φορητά και δεξαμενόπλοια, 100 ΚΟΧ και άνω, εν ενεργεία, κατά κλάμια ολικής χωρητικότητας, ή αργούντα, κατά ειδικότητα ναυτολογίας και παρουσία των ναυτικών

Ειδικότητα ναυτολογίας και παρουσία των ναυτικών	Πληρώματα εν ενεργεία πλοίων κατά κλάμια ολικής χωρητικότητας														Πληρώματα αργούντων πλοίων						
	Σύνολο		100 - 500		500 - 1.000		1.000 - 3.000		3.000 - 5.000		5.000 - 15.000		15.000 - 40.000		40.000 - 80.000		80.000 και άνω				
	Έλληνες	Ξένοι	Έλληνες	Ξένοι	Έλληνες	Ξένοι	Έλληνες	Ξένοι	Έλληνες	Ξένοι	Έλληνες	Ξένοι	Έλληνες	Ξένοι	Έλληνες	Ξένοι	Έλληνες	Ξένοι			
Σύνολο	12.592	7.587	877	28	530	7	504	37	209	21	1.953	1.512	5.924	4.375	1.675	1.006	920	601	256	37	
1. Πλοίαρχοι	976	—	121	—	64	—	50	—	14	—	150	—	424	—	96	—	57	—	24	—	
Με αποδεικτικό:																					
Πλοίαρχου Α	812	—	21	—	15	—	38	—	13	—	148	—	424	—	96	—	57	—	16	—	—
Πλοίαρχου Β	57	—	18	—	29	—	8	—	1	—	1	—	—	—	—	—	—	—	—	—	—
Πλοίαρχου Γ	35	—	29	—	4	—	2	—	—	—	—	—	—	—	—	—	—	—	—	—	—
Πλοίαρχου περιπτικού	66	—	49	—	15	—	2	—	—	—	—	—	—	—	—	—	—	—	—	—	—
Ναυαγίου	1	—	1	—	—	—	—	—	—	—	—	—	—	—	—	—	—	—	—	—	—
Κρίβερνίτη Α - Β - Γ	2	—	2	—	—	—	—	—	—	—	—	—	—	—	—	—	—	—	—	—	—
Δε δηλώσαν παρουσία	3	—	1	—	—	—	—	—	—	—	—	—	—	—	—	—	—	—	—	—	—
Λοιπά αποδεικτικά	—	—	—	—	—	—	—	—	—	—	—	—	—	—	—	—	—	—	—	—	—
2. Υπαρχοι	21	—	1	—	1	—	—	—	1	—	5	—	8	—	5	—	—	—	1	—	—
Με αποδεικτικό:																					
Πλοίαρχου Α	7	—	—	—	—	—	—	—	1	—	1	—	4	—	1	—	—	—	—	—	—
Πλοίαρχου Β	14	—	1	—	—	—	—	—	—	—	4	—	—	—	4	—	—	—	—	—	—
Πλοίαρχου Γ	—	—	—	—	—	—	—	—	—	—	—	—	—	—	—	—	—	—	—	—	—
Δε δηλώσαν παρουσία	—	—	—	—	—	—	—	—	—	—	—	—	—	—	—	—	—	—	—	—	—
3. Υποπλοίαρχοι	885	10	30	—	44	—	39	1	13	—	155	—	430	7	105	2	69	—	12	—	—
Με αποδεικτικό:																					
Πλοίαρχου Α	73	1	—	—	3	—	1	—	1	—	19	—	33	1	9	—	7	—	—	—	—
Πλοίαρχου Β	668	6	6	—	10	—	12	1	7	—	117	—	368	3	90	2	58	—	—	—	—
Πλοίαρχου Γ	80	—	5	—	12	—	14	—	4	—	12	—	26	—	5	—	4	—	—	—	—
Πλοίαρχου περιπτικού	49	—	12	—	17	—	12	—	1	—	4	—	2	—	1	—	—	—	—	—	—
Ναυαγίου	1	—	1	—	—	—	—	—	—	—	—	—	—	—	—	—	—	—	—	—	—
Κρίβερνίτη Α - Β - Γ	3	—	2	—	1	—	—	—	—	—	2	—	—	—	—	—	—	—	—	—	—
Δε δηλώσαν παρουσία	10	3	4	—	3	—	—	—	—	—	—	—	—	—	—	—	—	—	—	—	—
Πιστοποιητικό ικανότητας εκτέλεσης φυλακής γέφυρας	1	—	—	—	—	—	—	—	—	—	1	—	—	—	—	—	—	—	—	—	—
Λοιπά αποδεικτικά	—	—	—	—	—	—	—	—	—	—	—	—	—	—	—	—	—	—	—	—	—
4. Ανθυποπλοίαρχοι	1.196	193	13	—	18	—	15	1	12	—	207	54	693	108	153	24	85	6	11	—	—
Με αποδεικτικό:																					
Πλοίαρχου Α	21	1	—	—	—	—	1	—	—	—	5	—	10	1	4	—	1	—	—	—	—
Πλοίαρχου Β	70	8	2	—	2	—	—	—	1	—	5	1	47	7	9	—	4	—	—	—	—
Πλοίαρχου Γ	812	28	3	—	5	—	7	1	8	—	126	4	482	16	113	6	68	1	—	—	—
Πλοίαρχου περιπτικού	201	2	4	—	8	—	2	—	2	—	47	1	105	1	22	—	11	—	—	—	—
Ναυαγίου	2	—	—	—	1	—	—	—	—	—	—	—	—	—	—	—	—	—	—	—	—
Κρίβερνίτη Α - Β - Γ	11	—	2	—	1	—	1	—	1	—	2	—	4	—	—	—	—	—	—	—	—
Πιστοποιητικό ικανότητας εκτέλεσης φυλακής γέφυρας	31	2	—	—	—	—	—	—	—	—	9	—	19	—	2	2	—	—	—	—	—
Δε δηλώσαν παρουσία	152	42	2	—	1	—	3	—	—	—	10	48	24	83	2	16	—	—	—	—	—
Λοιπά αποδεικτικά	6	—	—	—	—	—	—	—	—	—	2	—	2	—	1	—	1	—	—	—	—
5. Μηχανικοί Α	962	4	110	—	62	—	50	—	14	—	152	—	422	4	98	—	54	—	19	—	—
Με αποδεικτικό:																					
Μηχανικού Α	750	3	14	—	12	—	19	—	12	—	145	—	400	3	96	—	52	—	—	—	—

Πίνακας 18α. (Συνέχεια)

Ειδιοκτήτρια ναυτολογημένος και προσόντα των ναυτικών	Πληρώματα εν ενεργεία πλοίων κατά κλάσματα ολικής χωρητικότητας																		Πληρώματα αποστρατευμένων πλοίων	
	Σύνολο		100 - 500		500 - 1.000		1.000 - 3.000		3.000 - 5.000		5.000 - 15.000		15.000 - 40.000		40.000 - 80.000		80.000 και άνω		Έλληνες	Ξένοι
	Έλληνες	Ξένοι	Έλληνες	Ξένοι	Έλληνες	Ξένοι	Έλληνες	Ξένοι	Έλληνες	Ξένοι	Έλληνες	Ξένοι	Έλληνες	Ξένοι	Έλληνες	Ξένοι				
11. Ναυάλλοι	712	144	38	15	—	37	—	14	3	136	22	354	86	76	21	42	12	10	3	
Με αποδεικτικό :																				
Πλοιάριον πρακτικού.....	14	—	2	—	—	—	—	1	—	2	—	4	—	4	—	1	—	—	—	
Ναυάλλοι.....	168	1	2	1	—	8	—	8	—	37	—	88	1	15	—	—	—	2	—	
Κιφερνήτη Α - Β - Γ.....	62	—	4	—	—	2	—	2	—	10	—	35	—	5	—	9	—	—	—	
Ναύτη.....	14	—	—	—	—	—	—	—	—	1	—	4	—	4	—	4	—	—	—	
Λοιπά αποδεικτικά.....	2	—	—	—	—	—	—	—	—	1	—	1	—	—	—	2	—	—	—	
Χωρίς αποδεικτικό.....	404	142	29	14	—	24	—	3	3	79	21	194	85	38	21	23	12	6	3	
Πιστοποιητικό ικανότητας εκπέλευσης φυλακής γέφυρας.....	48	1	1	—	—	1	—	—	—	6	1	28	—	9	—	3	—	—	—	
12. Κιφερνήτες Α - Β - Γ	55	—	47	4	—	2	—	—	—	1	—	—	—	1	—	—	—	4	—	
Με αποδεικτικό :																				
Ναυάλλοι.....	6	—	6	—	—	—	—	—	—	—	—	—	—	—	—	—	—	—	—	
Κιφερνήτη Α - Β - Γ.....	21	—	20	—	—	—	—	—	—	1	—	—	—	—	—	—	—	1	—	
Χωρίς αποδεικτικό.....	21	—	15	3	—	2	—	—	—	—	—	—	—	1	—	—	—	3	—	
Πιστοποιητικό ικανότητας εκπέλευσης φυλακής γέφυρας.....	1	—	1	—	—	—	—	—	—	—	—	—	—	—	—	—	—	—	—	
Λοιπά αποδεικτικά.....	6	—	5	1	—	—	—	—	—	—	—	—	—	—	—	—	—	—	—	
13. Ναυτές	1.571	2.620	297	11	161	119	17	37	11	158	515	562	1.468	175	342	62	252	51	10	
Με αποδεικτικό :																				
Πλοιάριον Γ.....	4	3	2	—	—	1	—	—	—	1	—	—	2	—	1	—	—	1	—	
Πλοιάριον πρακτικού.....	3	—	2	—	—	1	—	—	—	—	—	—	—	—	—	—	—	—	—	
Ναυάλλοι.....	35	1	3	2	—	2	—	—	—	7	—	14	1	6	—	1	—	4	—	
Κιφερνήτη Α - Β - Γ.....	17	—	5	2	—	—	—	—	—	1	—	4	—	3	—	2	—	3	—	
Ροβιοτηλεγραφική Β.....	—	—	—	—	—	—	—	—	—	—	—	—	—	—	—	—	—	—	—	
Ναύτη.....	101	19	26	5	—	3	—	2	—	10	9	30	5	19	5	6	—	1	—	
Λοιπά αποδεικτικά.....	14	—	8	3	—	1	—	—	—	—	—	—	—	2	—	—	—	1	—	
Χωρίς αποδεικτικό.....	1.229	2.551	251	110	148	110	17	35	11	116	502	416	1.428	105	326	48	252	34	10	
Πιστοποιητικό ικανότητας εκπέλευσης φυλακής γέφυρας.....	168	46	—	1	—	1	—	—	—	23	4	98	32	40	10	5	—	7	—	
14. Ναυτοσκάφες	99	640	42	5	12	14	1	2	1	9	106	12	403	4	66	4	57	6	3	
15. Επιλυτροί	3	1	—	—	—	—	—	—	—	—	—	3	1	—	—	—	—	—	—	
Με αποδεικτικό :																				
Ναυάλλοι.....	—	—	—	—	—	—	—	—	—	—	—	—	—	—	—	—	—	—	—	
Ναύτη.....	—	—	—	—	—	—	—	—	—	—	—	—	—	—	—	—	—	—	—	
Χωρίς αποδεικτικό.....	3	1	—	—	—	—	—	—	—	—	—	—	—	—	—	—	—	—	—	
16. Αρχειοφύλακες	6	1	—	—	—	—	—	—	—	—	1	4	—	1	—	1	—	—	—	
Με αποδεικτικό :																				
Αρχειοφύλαξη.....	1	—	—	—	—	—	—	—	—	—	—	1	—	—	—	—	—	—	—	
Μηχανοδηγού Β.....	1	—	—	—	—	—	—	—	—	—	—	—	—	—	—	—	—	—	—	
Χωρίς αποδεικτικό.....	4	1	—	—	—	—	—	—	—	—	1	2	—	1	—	1	—	—	—	

Πίνακας 18α. (συνέχεια)

Ειδικότητα ναυπηγικής και πρόσφατα των ναυτικών	Πληρώματα εν ενεργεία πλοίων κατά ηλικιακά ολιγής κοφικτικότητας																		Πληρώματα αργούντων πλοίων	
	Σύνολο		500 - 1.000		1.000 - 3.000		3.000 - 5.000		5.000 - 15.000		15.000 - 40.000		40.000 - 80.000		80.000 και άνω		Έλληνες	Ξένοι		
	Έλληνες	Ξένοι	Έλληνες	Ξένοι	Έλληνες	Ξένοι	Έλληνες	Ξένοι	Έλληνες	Ξένοι	Έλληνες	Ξένοι	Έλληνες	Ξένοι						
17. Μηχανοδηγοί Α - Β	131	10	62	1	36	—	1	—	8	2	1	7	—	2	—	3	1			
Με αποδεικτικό :																				
Μηχανικού Β και Γ.....	5	—	3	—	—	—	—	—	1	—	—	—	—	—	—	—	—			
Μηχανικού παρακτικού.....	8	—	4	—	—	—	—	—	—	—	—	—	—	—	—	—	—			
Μηχανοδηγού Α - Β.....	73	2	33	1	19	—	1	—	4	1	—	—	—	—	—	—	1			
Λοιπά αποδεικτικά.....	8	1	2	—	2	—	—	—	2	—	—	—	—	—	—	—	—			
Χωρίς αποδεικτικό.....	37	7	20	—	10	—	—	—	1	1	6	—	—	2	—	3	—			
18. Λιπαντές	279	887	14	—	8	1	3	51	190	88	512	70	123	28	52	16	4			
Με αποδεικτικό :																				
Μηχανικού Γ και παρακτικού.....	14	1	—	—	—	—	—	2	—	4	1	4	—	4	—	—	—			
Αρχιθέμιστη.....	1	—	—	—	—	—	—	1	—	—	—	—	—	—	—	—	—			
Μηχανοδηγού Α - Β.....	20	1	1	—	—	—	—	4	—	3	—	6	—	3	—	—	—			
Λιπαντή.....	10	3	—	—	—	—	—	1	3	5	—	3	—	1	—	—	—			
Θεμιστή.....	2	—	—	—	—	—	—	—	—	—	—	—	—	—	—	—	—			
Λοιπά αποδεικτικά.....	4	—	—	—	—	—	—	2	—	—	—	—	—	—	—	—	—			
Χωρίς αποδεικτικό.....	197	879	13	—	7	1	8	39	186	62	511	47	120	12	52	13	4			
Πιστοποιητικό ικανότητας εκτέλεσης φιλιακής μηχανής.....	31	4	—	—	—	—	—	2	1	13	—	9	3	7	—	—	—			
19. Θεμιστές	6	24	—	—	—	—	—	—	4	—	14	1	3	3	3	—	—			
Με αποδεικτικό :																				
Μηχανοδηγού Α - Β.....	1	—	—	—	—	—	—	—	—	—	—	—	—	—	—	—	—			
Θεμιστή.....	1	—	—	—	—	—	—	—	—	—	—	—	—	—	—	—	—			
Χωρίς αποδεικτικό.....	4	24	—	—	—	—	—	—	4	—	14	—	3	3	3	—	—			
Λοιπά αποδεικτικά.....	—	—	—	—	—	—	—	—	—	—	—	—	—	—	—	—	—			
20. Αντλιοφοί	163	47	1	—	—	—	—	7	8	42	24	63	7	39	6	5	—			
Με αποδεικτικό :																				
Μηχανικού παρακτικού.....	2	—	—	—	—	—	—	—	—	—	—	2	—	—	—	—	—			
Θεμιστή.....	—	—	—	—	—	—	—	—	—	—	—	—	—	—	—	—	—			
Ναυαλήγου.....	3	—	—	—	—	—	—	—	—	2	—	—	—	—	—	—	—			
Λοιπά αποδεικτικά.....	28	—	—	—	—	—	—	1	—	8	—	10	—	6	—	—	—			
Χωρίς αποδεικτικό.....	130	47	1	—	8	2	—	6	8	32	24	50	7	33	6	3	—			
21. Καθαριστές	58	669	—	2	2	1	2	3	117	24	380	13	108	12	58	7	4			
22. Χειριστές μηχανής	30	16	21	—	1	—	—	—	2	4	9	—	4	2	1	1	—			
Με αποδεικτικό :																				
Χειριστή μηχανής.....	3	—	2	—	—	—	—	—	—	—	—	—	—	—	—	—	—			
Λοιπά αποδεικτικά.....	6	—	2	—	—	—	—	—	—	3	—	—	—	—	—	—	—			
Χωρίς αποδεικτικό.....	21	16	17	—	1	—	—	—	2	1	9	—	4	1	1	1	—			
23. Μεθιθνευόμενοι μηχανιστοί	68	38	16	—	11	—	—	3	2	21	21	8	9	5	5	3	—			
24. Ηλεκτρολόγοι	364	168	—	—	1	—	—	39	34	206	108	70	17	39	9	13	1			
25. Βοηθοί ηλεκτρολόγοι	11	23	—	—	—	—	—	7	4	3	15	1	1	—	3	6	—			

Πίνακας 18α. (Συνέχεια)

Ειδικότητα ναυτολόγησής και προέγεια των ναυτιλίων	Πληρώματα εν ενεργεία πλοίων κατά ηλικιακά ολιγής χωρητικότητας																		Πληρώματα αγγοντων πλοίων	
	Σύνολο		100 - 500		500 - 1.000		1.000 - 3.000		3.000 - 5.000		5.000 - 15.000		15.000 - 40.000		40.000 - 80.000		80.000 και άνω		Έλληνες	Ξένοι
	Έλληνες	Ξένοι	Έλληνες	Ξένοι	Έλληνες	Ξένοι	Έλληνες	Ξένοι	Έλληνες	Ξένοι	Έλληνες	Ξένοι	Έλληνες	Ξένοι	Έλληνες	Ξένοι				
26. Λοιπά καλύτερο προσωπικό μηχανής	18	310	—	—	—	—	—	—	—	—	6	77	5	179	6	36	1	17	3	1
27. Θαλαμηπόλοι Α - Β	293	160	1	—	—	6	—	9	—	—	53	30	154	100	49	17	21	13	4	1
Με αποδεικτικό :	1	—	—	—	—	—	—	—	—	—	1	—	—	—	—	—	—	—	—	—
Αρχιθαλαμηπόλου	182	—	—	—	—	3	—	5	—	—	29	—	90	—	40	—	15	—	—	—
Θαλαμηπόλου Α και Β	15	—	—	—	—	—	—	—	—	—	5	—	8	—	—	—	—	—	—	—
Λοιπά αποδεικτικά	95	160	1	—	—	3	—	4	—	—	18	30	56	100	9	17	4	13	2	1
Χωρίς αποδεικτικό	134	998	—	—	—	7	—	4	—	—	9	205	68	583	32	128	12	79	5	6
28. Βορφοί θαλαμηπόλοι	739	60	7	—	—	23	1	10	1	1	151	12	398	33	88	10	49	3	7	—
29. Μπάρβαροι Α - Β - Γ	3	—	—	—	—	—	—	—	—	—	—	—	3	—	—	—	—	—	—	—
Με αποδεικτικό :	430	4	3	—	—	14	—	8	—	—	92	2	217	2	55	—	35	—	—	—
Αρχιμπάρβαρου	95	—	—	—	—	—	—	—	—	—	23	—	61	—	6	—	4	—	—	—
Λοιπά αποδεικτικά	211	56	3	—	—	9	1	2	1	—	36	10	117	31	27	10	10	3	—	—
Χωρίς αποδεικτικό	62	239	2	1	22	8	4	—	1	—	2	50	21	136	5	33	2	14	—	2
30. Βορφοί μηχανικοί	616	27	3	—	—	13	—	7	—	—	86	4	337	15	112	6	57	2	1	1
31. Δάκμοι πλοίαρχοι	542	43	1	—	—	6	—	6	—	—	74	8	301	28	91	6	61	1	4	—
32. Δάκμοι μηχανικοί	—	—	—	—	—	—	—	—	—	—	—	—	—	—	—	—	—	—	—	—
33. Δάκμοι ραδιοτηλεγραφερίτες	2	—	—	—	—	—	—	—	—	—	1	—	—	—	—	—	—	—	—	—
34. Δάκμοι οικονομικοί	2	10	—	—	—	—	—	—	—	—	—	—	—	—	—	—	—	—	—	—
35. Προσωπικό χωρίς ναυτική ειδικότητα	2	2	—	—	—	—	—	—	—	—	—	—	—	—	—	—	—	—	—	—
36. Φύλακες παροπλισμένων πλοίων	—	—	—	—	—	—	—	—	—	—	—	—	—	—	—	—	—	—	—	—
37. Υποναύαρχοι	3	5	—	—	—	—	—	—	—	—	3	3	—	2	—	—	—	—	—	—
38. Χημικοεπιβασιτές	18	12	—	—	—	—	—	2	—	—	14	4	2	5	—	3	—	—	—	—
39. Επίκουροι	—	—	—	—	—	—	—	—	—	—	—	—	—	—	—	—	—	—	—	—
40. Νοσοκόμοι	—	—	—	—	—	—	—	—	—	—	—	—	—	—	—	—	—	—	—	—
41. Οικονομικοί εξιωματικοί	—	—	—	—	—	—	—	—	—	—	—	—	—	—	—	—	—	—	—	—
42. Λοιποί γενικών υπηρεσιών	2	11	—	—	—	—	—	—	—	—	1	1	1	5	—	4	—	1	—	—
43. Κατώτερο προσωπικό καταστήματος	8	15	—	—	—	—	—	—	—	—	6	1	2	8	—	4	—	1	—	—

Πίνακας 19. Κατανομή των Ελλήνων και ξένων ναυτικών που υπηρετούσαν την 20-9-1996 σε ελληνικά εν ενεργεία επιβατηγά και λοιπών κατηγοριών πλοία, 100 ΚΟΧ και άνω, κατά ειδικότητα ναυτολογήσεως και προσόντα των ναυτικών και κατά περιοχή όπου ταξίδευαν

Ειδικότητα ναυτολογήσεως και προσόντα των ναυτικών	Πληρώματα επιβατηγών και λοιπών κατηγοριών πλοίων και περιοχή όπου ταξίδευαν								Πληρώματα αργούντων πλοίων	
	Σύνολο		Ακτοπλοϊκά		Μεσογειακά		Ποντοπόρα		Έλληνες	Ξένοι
	Έλληνες	Ξένοι	Έλληνες	Ξένοι	Έλληνες	Ξένοι	Έλληνες	Ξένοι		
Σύνολο	9.596	567	6.294	33	2.990	370	312	164	110	2
1. Πλοίαρχοι	415	—	365	—	35	—	15	—	23	—
<i>Με απόδεικτικό :</i>										
Πλοίαρχου Α	197	—	161	—	29	—	7	—	15	—
Πλοίαρχου Β	89	—	84	—	2	—	3	—	1	—
Πλοίαρχου Γ	62	—	58	—	3	—	1	—	6	—
Πλοίαρχου πρακτικού	54	—	51	—	1	—	2	—	—	—
Κυβερνήτη Α - Β - Γ	2	—	1	—	—	—	1	—	—	—
Κυβερνήτη ρυμουλκού	—	—	—	—	—	—	—	—	—	—
Θαλαμπόλου	—	—	—	—	—	—	—	—	—	—
Δε δήλωσαν προσόντα	9	—	8	—	—	—	1	—	1	—
Λοιπά αποδεικτικά	2	—	2	—	—	—	—	—	—	—
2. Ύπαρχοι	80	—	52	—	26	—	2	—	—	—
<i>Με αποδεικτικό :</i>										
Πλοίαρχου Α	53	—	30	—	22	—	1	—	—	—
Πλοίαρχου Β	26	—	21	—	4	—	1	—	—	—
Πλοίαρχου Γ	—	—	—	—	—	—	—	—	—	—
Πλοίαρχου πρακτικού	1	—	1	—	—	—	—	—	—	—
Δε δήλωσαν προσόντα	—	—	—	—	—	—	—	—	—	—
Λοιπά αποδεικτικά	—	—	—	—	—	—	—	—	—	—
3. Υποπλοίαρχοι	180	—	119	—	54	—	7	—	2	—
<i>Με αποδεικτικό :</i>										
Πλοίαρχου Α	14	—	7	—	6	—	1	—	—	—
Πλοίαρχου Β	132	—	86	—	43	—	3	—	2	—
Πλοίαρχου Γ	18	—	12	—	5	—	1	—	—	—
Πλοίαρχου πρακτικού	10	—	9	—	—	—	—	—	—	—
Κυβερνήτη Α - Β - Γ	1	—	1	—	—	—	—	—	—	—
Ναυκλήρου	—	—	—	—	—	—	—	—	—	—
Πιστοποιητικό ικανότητας εκτε- λέσεως φυλακής γέφυρας ..	1	—	1	—	—	—	—	—	—	—
Δε δήλωσαν προσόντα	4	—	3	—	—	—	1	—	—	—
4. Ανθυποπλοίαρχοι	140	1	107	—	27	1	6	—	—	—
<i>Με αποδεικτικό :</i>										
Πλοίαρχου Α	—	—	—	—	—	—	—	—	—	—
Πλοίαρχου Β	11	—	7	—	3	—	1	—	—	—
Πλοίαρχου Γ	94	1	66	—	24	1	4	—	—	—
Πλοίαρχου πρακτικού	26	—	25	—	—	—	1	—	—	—
Κυβερνήτη Α - Β - Γ	4	—	4	—	—	—	—	—	—	—
Κυβερνήτη ρυμουλκού	—	—	—	—	—	—	—	—	—	—
Πιστοποιητικό ικανότητας εκτε- λέσεως φυλακής γέφυρας ..	1	—	1	—	—	—	—	—	—	—
Χωρίς αποδεικτικό	1	—	1	—	—	—	—	—	—	—
Ναυκλήρου	2	—	2	—	—	—	—	—	—	—
Λοιπά αποδεικτικά	1	—	1	—	—	—	—	—	—	—
5. Μηχανικοί Α	400	—	347	—	36	—	17	—	12	—
<i>Με αποδεικτικό :</i>										
Μηχανικού Α	201	—	162	—	30	—	9	—	8	—
Μηχανικού Β	49	—	45	—	3	—	1	—	2	—
Μηχανικού Γ	43	—	42	—	1	—	—	—	—	—
Μηχανικού πρακτικού	85	—	80	—	1	—	4	—	2	—
Μηχανοδηγού Α - Β	2	—	2	—	—	—	—	—	—	—
Δε δήλωσαν προσόντα	19	—	16	—	—	—	3	—	—	—
Λοιπά αποδεικτικά	1	—	—	—	1	—	—	—	—	—
6. Μηχανικοί Α - Β	58	—	34	—	22	—	2	—	—	—
<i>Με αποδεικτικό :</i>										
Μηχανικού Α	35	—	18	—	16	—	1	—	—	—
Μηχανικού Β	22	—	16	—	6	—	—	—	—	—
Μηχανικού Γ	1	—	—	—	—	—	1	—	—	—
Μηχανικού πρακτικού	—	—	—	—	—	—	—	—	—	—
Δε δήλωσαν προσόντα	—	—	—	—	—	—	—	—	—	—
Λοιπά αποδεικτικά	—	—	—	—	—	—	—	—	—	—

Πίνακας 19. (συνέχεια)

Ειδικότητα ναυτολογήσεως και προσόντα των ναυτικών	Πληρώματα επιβατηγών και λοιπών κατηγοριών πλοίων και περιοχή όπου ταξίδευσαν								Πληρώματα αργούντων πλοίων	
	Σύνολο		Ακτοπλοϊκά		Μεσογειακά		Ποντοπόρα		Έλληνες	Ξένοι
	Έλληνες	Ξένοι	Έλληνες	Ξένοι	Έλληνες	Ξένοι	Έλληνες	Ξένοι		
7. Μηχανικοί Β	179	2	121	—	45	2	13	—	—	—
<i>Με αποδεικτικό :</i>										
Μηχανικού Α	11	1	10	—	1	1	—	—	—	—
Μηχανικού Β	98	1	59	—	34	1	5	—	—	—
Μηχανικού Γ	20	—	14	—	3	—	3	—	—	—
Μηχανικού πρακτικού	30	—	22	—	7	—	1	—	—	—
Μηχανοδηγού Α - Β	5	—	5	—	—	—	—	—	—	—
Λοιπά αποδεικτικά	—	—	—	—	—	—	—	—	—	—
Χωρίς αποδεικτικό	15	—	11	—	—	—	4	—	—	—
8. Μηχανικοί Γ	307	—	225	—	71	—	11	—	4	—
<i>Με αποδεικτικό :</i>										
Μηχανικού Α	—	—	—	—	—	—	—	—	—	—
Μηχανικού Β	1	—	1	—	—	—	—	—	—	—
Μηχανικού Γ	138	—	103	—	31	—	4	—	1	—
Μηχανικού πρακτικού	155	—	113	—	36	—	6	—	2	—
Μηχανοδηγού Α - Β	2	—	1	—	1	—	—	—	1	—
Πιστοποιητικό ικανότητας εκτέλεσης φυλακής μηχανής ..	1	—	1	—	—	—	—	—	—	—
Λοιπά αποδεικτικά	—	—	—	—	—	—	—	—	—	—
Χωρίς αποδεικτικό	10	—	6	—	3	—	1	—	—	—
9. Μηχανικοί που δε δήλωσαν τάξη ναυτολογήσεως	48	—	43	—	5	—	—	—	—	—
<i>Με αποδεικτικό :</i>										
Μηχανικού Α - Β	14	—	13	—	1	—	—	—	—	—
Μηχανικού Γ	15	—	15	—	—	—	—	—	—	—
Μηχανικού πρακτικού	13	—	10	—	3	—	—	—	—	—
Μηχανοδηγού Β	3	—	2	—	1	—	—	—	—	—
Λοιπά αποδεικτικά	—	—	—	—	—	—	—	—	—	—
Χωρίς αποδεικτικό	3	—	3	—	—	—	—	—	—	—
10. Ραδιοτηλεγραφητές Α - Β ..	83	—	53	—	25	—	5	—	—	—
<i>Με αποδεικτικό :</i>										
Ραδιοτηλεγραφητή Α	73	—	47	—	21	—	5	—	—	—
Ραδιοτηλεγραφητή Β	7	—	5	—	2	—	—	—	—	—
Δε δήλωσαν προσόντα	—	—	—	—	—	—	—	—	—	—
Χωρίς αποδεικτικό	3	—	1	—	2	—	—	—	—	—
11. Οικονομικοί αξιωματικοί Α - Β	247	1	150	—	90	—	7	1	—	—
<i>Με αποδεικτικό :</i>										
Οικονομικού αξιωματικού Α	128	—	81	—	44	—	3	—	—	—
Οικονομικού αξιωματικού Β	111	—	63	—	45	—	3	—	—	—
Λοιπά αποδεικτικά	—	—	—	—	—	—	—	—	—	—
Χωρίς αποδεικτικό	8	1	6	—	1	—	1	1	—	—
12. Φροντιστές	62	25	37	—	24	—	1	25	—	—
<i>Με αποδεικτικό :</i>										
Φροντιστή	39	—	24	—	15	—	—	—	—	—
Βοηθού φροντιστή	12	—	7	—	4	—	1	—	—	—
Θαλαμπόλου	1	—	1	—	—	—	—	—	—	—
Λοιπά αποδεικτικά	—	—	—	—	—	—	—	—	—	—
Χωρίς αποδεικτικό	10	25	5	—	5	—	—	25	—	—
13. Βοηθοί φροντιστές	191	1	77	—	105	1	9	—	—	—
<i>Με αποδεικτικό :</i>										
Φροντιστή	—	—	—	—	—	—	—	—	—	—
Βοηθού φροντιστή	117	1	49	—	64	1	4	—	—	—
Θαλαμπόλου	3	—	1	—	2	—	—	—	—	—
Λοιπά αποδεικτικά	—	—	—	—	—	—	—	—	—	—
Χωρίς αποδεικτικό	71	—	27	—	39	—	5	—	—	—

Πίνακας 19. (συνέχεια)

Ειδικότητα ναυτολογήσεως και προσόντα των ναυτικών	Πληρώματα επιβατηγών και λοιπών κατηγοριών πλοίων και περιοχή όπου ταξίδευαν								Πληρώματα αργούντων πλοίων	
	Σύνολο		Ακτοπολικά		Μεσογειακά		Ποντοπόρα		Έλληνες	Ξένοι
	Έλληνες	Ξένοι	Έλληνες	Ξένοι	Έλληνες	Ξένοι	Έλληνες	Ξένοι		
14. Ναυκλήροι	303	2	263	1	34	—	6	1	11	—
<i>Με αποδεικτικό :</i>										
Πλοιάρχου Β	4	—	4	—	—	—	—	—	1	—
Πλοιάρχου Γ	3	—	3	—	—	—	—	—	—	—
Πλοιάρχου πρακτικού	18	—	17	—	1	—	—	—	—	—
Ναυκλήρου	129	—	105	—	23	—	1	—	5	—
Κυβερνήτη Α - Β - Γ	33	—	30	—	3	—	—	—	1	—
Ναύτη	7	—	5	—	2	—	—	—	—	—
Λοιπά αποδεικτικά	4	—	2	—	1	—	1	—	—	—
Χωρίς αποδεικτικό	105	2	97	1	4	—	4	1	4	—
15. Υποναυκλήροι	89	—	50	—	35	—	4	—	—	—
<i>Με αποδεικτικό :</i>										
Πλοιάρχου πρακτικού	4	—	4	—	—	—	—	—	—	—
Ναυκλήρου	36	—	21	—	14	—	1	—	—	—
Κυβερνήτη Α - Β - Γ	6	—	2	—	4	—	—	—	—	—
Ναύτη	8	—	3	—	5	—	—	—	—	—
Πιστοποιητικό ικανότητας εκτε- λέσεως φυλακής γέφυρας ..	4	—	—	—	4	—	—	—	—	—
Χωρίς αποδεικτικό	30	—	19	—	8	—	3	—	—	—
Λοιπά αποδεικτικά	1	—	1	—	—	—	—	—	—	—
16. Κυβερνήτες Α - Β - Γ	114	—	103	—	7	—	4	—	4	—
<i>Με αποδεικτικό :</i>										
Πλοιάρχου Α	—	—	—	—	—	—	—	—	—	—
Πλοιάρχου Β	11	—	8	—	3	—	—	—	—	—
Πλοιάρχου Γ	20	—	19	—	—	—	1	—	—	—
Πλοιάρχου πρακτικού	11	—	9	—	2	—	—	—	—	—
Κυβερνήτη Α - Β - Γ	51	—	49	—	2	—	—	—	2	—
Ναυκλήρου	4	—	4	—	—	—	—	—	—	—
Πιστοποιητικό ικανότητας εκτε- λέσεως φυλακής γέφυρας ..	—	—	—	—	—	—	—	—	—	—
Λοιπά αποδεικτικά	1	—	1	—	—	—	—	—	—	—
Χωρίς αποδεικτικό	16	—	13	—	—	—	3	—	2	—
17. Ναύτες	1.559	38	1.228	3	286	3	45	32	21	—
<i>Με αποδεικτικό :</i>										
Πλοιάρχου Γ	17	—	16	—	1	—	—	—	—	—
Πλοιάρχου πρακτικού	13	—	8	—	4	—	1	—	1	—
Κυβερνήτη Α - Β - Γ	40	—	32	—	7	—	1	—	—	—
Κυβερνήτη ρυμουλκού	2	—	2	—	—	—	—	—	—	—
Ναυκλήρου	83	—	54	—	23	—	6	—	—	—
Ναύτη	217	1	145	—	63	1	9	—	3	—
Λοιπά αποδεικτικά	72	1	19	1	51	—	2	—	—	—
Χωρίς αποδεικτικό	1.115	36	952	2	137	2	26	32	17	—
18. Ναυτόπαιδες	326	15	284	2	37	11	5	2	3	—
19. Ξυλουργοί	9	4	2	—	7	4	—	—	—	—
<i>Με αποδεικτικό :</i>										
Ναυκλήρου	—	—	—	—	—	—	—	—	—	—
Ναύτη	1	—	1	—	—	—	—	—	—	—
Χωρίς αποδεικτικό	8	4	1	—	7	4	—	—	—	—
20. Αρχιθερμαστές	4	—	—	—	4	—	—	—	—	—
<i>Με αποδεικτικό :</i>										
Μηχανικού πρακτικού	—	—	—	—	—	—	—	—	—	—
Αρχιθερμαστή	—	—	—	—	—	—	—	—	—	—
Λοιπά αποδεικτικά	1	—	—	—	1	—	—	—	—	—
Χωρίς αποδεικτικό	3	—	—	—	3	—	—	—	—	—

Πίνακας 19. (συνέχεια)

Ειδικότητα ναυτολογήσεως και προσόντα των ναυτικών	Πληρώματα επιβατηγών και λοιπών κατηγοριών πλοίων και περιοχή όπου ταξίδευαν								Πληρώματα αργούντων πλοίων	
	Σύνολο		Ακτοπλοϊκά		Μεσογειακά		Ποντοπόρα		Έλληνες	Ξένοι
	Έλληνες	Ξένοι	Έλληνες	Ξένοι	Έλληνες	Ξένοι	Έλληνες	Ξένοι		
21. Μηχανοδηγοί Α - Β	289	1	207	1	71	—	11	—	4	—
<i>Με αποδεικτικό :</i>										
Μηχανικού πρακτικού	54	—	42	—	9	—	3	—	1	—
Μηχανοδηγού Α - Β	139	—	94	—	42	—	3	—	2	—
Πιστοποιητικό ικανότητας εκτε- λέσεως φυλακής μηχανής ..	8	—	2	—	6	—	—	—	—	—
Λοιπά αποδεικτικά	—	—	—	—	—	—	—	—	—	—
Χωρίς αποδεικτικό	88	1	69	1	14	—	5	—	1	—
22. Λιπαντές	210	17	151	3	52	3	7	11	1	—
<i>Με αποδεικτικό :</i>										
Μηχανικού Γ	2	—	2	—	—	—	—	—	—	—
Μηχανικού πρακτικού	6	—	4	—	1	—	1	—	—	—
Αρχιθερμαστή	1	—	—	—	—	—	1	—	—	—
Μηχανοδηγού Α - Β	16	—	6	—	8	—	2	—	—	—
Λιπαντή	8	—	1	—	7	—	—	—	—	—
Θερμαστή	—	—	—	—	—	—	—	—	—	—
Χειριστή μηχανής	2	—	2	—	—	—	—	—	—	—
Λοιπά αποδεικτικά	3	—	1	—	2	—	—	—	—	—
Χωρίς αποδεικτικό	172	17	135	3	34	3	3	11	1	—
23. Θερμαστές	9	—	—	—	9	—	—	—	—	—
<i>Με αποδεικτικό :</i>										
Θερμαστή	1	—	—	—	1	—	—	—	—	—
Λοιπά αποδεικτικά	—	—	—	—	—	—	—	—	—	—
Χωρίς αποδεικτικό	8	—	—	—	8	—	—	—	—	—
24. Αντλιοφοί	1	—	—	—	—	—	1	—	—	—
25. Καθαριστές	88	29	63	—	22	22	3	7	—	—
26. Χειριστές μηχανής	34	—	31	—	3	—	—	—	—	—
<i>Με αποδεικτικό :</i>										
Μηχανοδηγού Α - Β	1	—	1	—	—	—	—	—	—	—
Χειριστή μηχανής	2	—	2	—	—	—	—	—	—	—
Λοιπά αποδεικτικά	2	—	2	—	—	—	—	—	—	—
Χωρίς αποδεικτικό	29	—	26	—	3	—	—	—	—	—
27. Μαθητευόμενοι μηχανικοί ..	121	2	117	—	1	—	3	2	4	—
28. Ηλεκτρολόγοι	127	1	69	—	51	—	7	1	—	—
29. Βοηθοί ηλεκτρολόγοι	41	3	22	2	18	—	1	1	—	—
30. Λοιποί μηχανής	17	6	1	—	14	5	2	1	—	—
31. Αρχιθαλαμηπόλοι Α - Β	148	—	72	—	70	—	6	—	1	—
<i>Με αποδεικτικό :</i>										
Αρχιθαλαμηπόλου Α - Β	95	—	53	—	38	—	4	—	—	—
Θαλαμηπόλου Α - Β	43	—	16	—	27	—	—	—	1	—
Λοιπά αποδεικτικά	1	—	1	—	—	—	—	—	—	—
Χωρίς αποδεικτικό	9	—	2	—	5	—	2	—	—	—
32. Θαλαμηπόλοι Α - Β	1.517	7	757	3	716	—	44	4	1	—
<i>Με αποδεικτικό :</i>										
Θαλαμηπόλου Α - Β	1.159	—	622	—	509	—	28	—	1	—
Λοιπά αποδεικτικά	6	—	5	—	1	—	—	—	—	—
Χωρίς αποδεικτικό	352	7	130	3	206	—	16	4	—	—
33. Βοηθοί θαλαμηπόλοι	44	2	11	—	33	1	—	1	—	—

Πίνακας 19. (συνέχεια)

Ειδικότητα ναυτολογήσεως και προσόντα των ναυτικών	Πληρώματα επιβατηγών και λοιπών κατηγοριών πλοίων και περιοχή όπου ταξίδευαν								Πληρώματα αργούντων πλοίων	
	Σύνολο		Ακτοπλοϊκά		Μεσογειακά		Ποντοπόρα		Έλληνες	Ξένοι
	Έλληνες	Ξένοι	Έλληνες	Ξένοι	Έλληνες	Ξένοι	Έλληνες	Ξένοι		
34. Αρχιμαγείροι Α - Β	88	—	39	—	42	—	7	—	—	—
<i>Με αποδεικτικό :</i>										
Αρχιμαγείρου	75	—	31	—	39	—	5	—	—	—
Μαγείρου Α - Β - Γ	6	—	2	—	2	—	2	—	—	—
Χωρίς αποδεικτικό	4	—	4	—	—	—	—	—	—	—
Λοιπά αποδεικτικά	3	—	2	—	1	—	—	—	—	—
35. Μάγειροι Α - Β - Γ	386	4	184	1	182	—	20	3	1	—
<i>Με αποδεικτικό :</i>										
Αρχιμαγείρου	35	—	13	—	20	—	2	—	—	—
Μαγείρου Α - Β - Γ	273	—	137	—	120	—	16	—	1	—
Λοιπά αποδεικτικά	3	—	3	—	—	—	—	—	—	—
Χωρίς αποδεικτικό	75	4	31	1	42	—	2	3	—	—
36. Βοηθοί μαγείρου	7	1	6	1	—	—	1	—	—	—
37. Χυτροκαθαριστές	185	33	112	—	70	33	3	—	—	—
38. Ζαχαροπλάστες	24	2	2	—	20	2	2	—	—	—
39. Επίκουροι	1.040	140	531	—	488	140	21	—	5	—
40. Λοιποί γενικών υπηρεσιών	62	41	20	—	37	41	5	—	—	—
41. Ιατροί	2	2	—	—	2	1	—	1	—	—
42. Νοσοκόμοι	2	1	1	—	1	1	—	—	—	—
43. Δόκιμοι πλοίαρχοι	80	1	51	1	27	—	2	—	—	—
44. Δόκιμοι μηχανικοί	99	—	72	—	26	—	1	—	3	—
45. Δόκιμοι ραδιοτηλεγραφητές	—	—	—	—	—	—	—	—	—	—
46. Δόκιμοι οικονομικοί αξιω- ματικοί	76	—	45	—	30	—	1	—	—	—
47. Προσωπικό χωρίς ναυτική ειδικότητα	105	185	70	15	30	99	5	71	6	—
48. Φύλακες παροπλισμένων πλοίων	—	—	—	—	—	—	—	—	4	2
49. Κατώτερο προσωπικό κατα- στρώματος	—	—	—	—	—	—	—	—	—	—

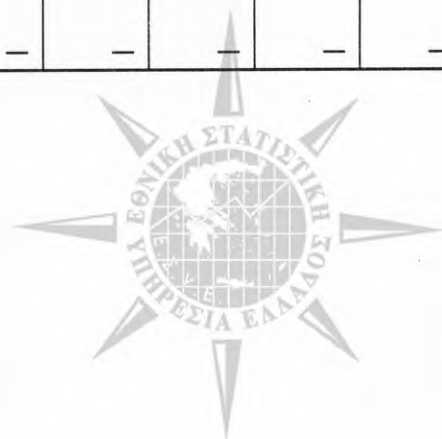

Πίνακας 19α. Κατανομή των Ελλήνων και Ξένων ναυτικών που υπηρετούσαν την 20-9-1996 σε ελληνικά επιβατηγά και λοιπών κατηγοριών πλοία, 100 ΚΟΧ και άνω, εν ενεργεία, κατά κλιμάκια ολικής χωρητικότητας, ή αργούντα, κατά ειδικότητα ναυτολόγησής και προϋόντα των ναυτικών

Ειδικότητα ναυτολόγησής και προϋόντα των ναυτικών	Πληρόματα εν ενεργεία πλοίων κατά κλιμάκια ολικής χωρητικότητας														Πληρόματα αργούντων πλοίων				
	Σύνολο		100 - 500		500 - 1.000		1.000 - 3.000		3.000 - 5.000		5.000 - 15.000		15.000 - 40.000		40.000 - 80.000		80.000 και άνω		
	Έλληνες	Ξένοι	Έλληνες	Ξένοι	Έλληνες	Ξένοι	Έλληνες	Ξένοι	Έλληνες	Ξένοι	Έλληνες	Ξένοι	Έλληνες	Ξένοι	Έλληνες	Ξένοι	Έλληνες	Ξένοι	
Σύνολο	9.596	567	2.097	132	820	22	605	9	1.059	51	3.494	1.296	73	125	100	11	110	2	
1. Πλοίαρχοι	415	—	226	—	80	—	31	—	19	—	42	13	—	2	2	—	23	—	—
Με αποδεδειγμένο :																			
Πλοίαρχου Α	197	—	63	—	28	—	29	—	19	—	41	13	—	2	2	—	15	—	—
Πλοίαρχου Β	89	—	55	—	31	—	2	—	—	—	1	—	—	—	—	—	1	—	—
Πλοίαρχου Γ	62	—	55	—	7	—	—	—	—	—	—	—	—	—	—	—	6	—	—
Πλοίαρχου προακτικού	54	—	40	—	14	—	—	—	—	—	—	—	—	—	—	—	—	—	—
Κιφερνήτη Α - Β - Γ	2	—	2	—	—	—	—	—	—	—	—	—	—	—	—	—	—	—	—
Κιφερνήτη φοιτητικού	—	—	—	—	—	—	—	—	—	—	—	—	—	—	—	—	—	—	—
Δε δηλώσαν προϋόντα	9	—	9	—	—	—	—	—	—	—	—	—	—	—	—	—	1	—	—
Λοιπά αποδεδειγμένα	2	—	2	—	—	—	—	—	—	—	—	—	—	—	—	—	—	—	—
2. Υπαρχοι	80	—	2	—	1	—	9	—	17	—	37	11	—	2	1	—	—	—	—
Με αποδεδειγμένο :																			
Πλοίαρχου Α	53	—	2	—	1	—	2	—	10	—	25	11	—	1	1	—	—	—	—
Πλοίαρχου Β	26	—	—	—	—	—	6	—	7	—	12	—	—	1	—	—	—	—	—
Πλοίαρχου Γ	—	—	—	—	—	—	—	—	—	—	—	—	—	—	—	—	—	—	—
Πλοίαρχου προακτικού	1	—	—	—	—	—	1	—	—	—	—	—	—	—	—	—	—	—	—
Δε δηλώσαν προϋόντα	—	—	—	—	—	—	—	—	—	—	—	—	—	—	—	—	—	—	—
Λοιπά αποδεδειγμένα	—	—	—	—	—	—	—	—	—	—	—	—	—	—	—	—	—	—	—
3. Υποπλοίαρχοι	180	—	26	—	13	—	24	—	31	—	61	20	—	3	2	—	2	—	—
Με αποδεδειγμένο :																			
Πλοίαρχου Α	14	—	3	—	—	—	2	—	2	—	7	—	—	—	—	—	—	—	—
Πλοίαρχου Β	132	—	6	—	7	—	17	—	29	—	49	19	—	3	2	—	2	—	—
Πλοίαρχου Γ	18	—	6	—	3	—	5	—	3	—	3	1	—	—	—	—	—	—	—
Πλοίαρχου προακτικού	10	—	7	—	3	—	—	—	—	—	—	—	—	—	—	—	—	—	—
Κιφερνήτη Α - Β - Γ	1	—	1	—	—	—	—	—	—	—	—	—	—	—	—	—	—	—	—
Ναυαγίου	—	—	—	—	—	—	—	—	—	—	—	—	—	—	—	—	—	—	—
Πιστοποιητικό ικανότητας εκτέλεσης φυλάξης γέφυρας	1	—	—	—	—	—	—	—	1	—	1	—	—	—	—	—	—	—	—
Δε δηλώσαν προϋόντα	4	—	3	—	—	—	—	—	—	—	—	—	—	—	—	—	—	—	—
4. Ανθυποπλοίαρχοι	140	1	18	—	18	—	21	—	13	—	49	14	1	3	4	—	—	—	—
Με αποδεδειγμένο :																			
Πλοίαρχου Α	11	—	—	—	—	—	2	—	1	—	5	1	—	—	—	—	—	—	—
Πλοίαρχου Β	94	1	8	—	6	—	9	—	11	—	41	12	1	3	4	—	—	—	—
Πλοίαρχου Γ	26	—	3	—	9	—	9	—	1	—	3	1	—	—	—	—	—	—	—
Πλοίαρχου προακτικού	4	—	4	—	—	—	—	—	—	—	—	—	—	—	—	—	—	—	—
Κιφερνήτη Α - Β - Γ	2	—	2	—	—	—	—	—	—	—	—	—	—	—	—	—	—	—	—
Ναυαγίου	—	—	—	—	—	—	—	—	—	—	—	—	—	—	—	—	—	—	—
Πιστοποιητικό ικανότητας εκτέλεσης φυλάξης γέφυρας	1	—	—	—	1	—	—	—	—	—	—	—	—	—	—	—	—	—	—
Χωρίς αποδεδειγμένο	1	—	1	—	—	—	—	—	—	—	—	—	—	—	—	—	—	—	—
Λοιπά αποδεδειγμένα	1	—	—	—	—	—	1	—	—	—	—	—	—	—	—	—	—	—	—

Πίνακας 19α. (συνέχεια)

Ειδιότητα ναυτολόγησης και πρόσωνα των ναυτιλών	Πληρώματα εν ενεργεία πλοίων κατά κλιμάκια ολικής χωρητικότητας												Πληρώματα αφ'οριστών πλοίων					
	Σύνολο		100 - 500		500 - 1.000		1.000 - 3.000		3.000 - 5.000		5.000 - 15.000		15.000 - 40.000		40.000 - 80.000		80.000 και άνω	
	Έλληνες	Ξένοι	Έλληνες	Ξένοι	Έλληνες	Ξένοι	Έλληνες	Ξένοι	Έλληνες	Ξένοι	Έλληνες	Ξένοι	Έλληνες	Ξένοι	Έλληνες	Ξένοι	Έλληνες	Ξένοι
10. Ρυθιστη-γραφευτές Α - Β	83	—	2	—	2	—	4	—	17	—	44	—	10	—	2	—	—	—
Με αποδεικτικό :																		
Ρυθιστη-γραφευτή Α.....	73	—	2	—	2	—	2	—	15	—	39	—	9	—	2	—	—	—
Ρυθιστη-γραφευτή Β.....	7	—	—	—	—	—	—	—	1	—	4	—	—	—	—	—	—	—
Δε δίπλωσαν πρόσωνα.....	3	—	—	—	—	—	—	—	1	—	1	—	1	—	—	—	—	—
11. Οικονομικοί αξιωματικοί Α - Β	247	1	8	—	8	—	18	—	45	—	116	1	43	—	6	—	3	—
Με αποδεικτικό :																		
Οικονομικού αξιωματικού Α.....	128	—	4	—	1	—	8	—	27	—	65	—	18	—	3	—	2	—
Οικονομικού αξιωματικού Β.....	111	—	3	—	6	—	10	—	16	—	48	—	25	—	2	—	1	—
Λοιπά αποδεικτικά.....	8	1	1	—	1	—	—	—	2	—	3	1	—	—	—	—	—	—
Χωρίς αποδεικτικό.....	62	25	1	—	—	—	2	—	11	—	35	25	10	—	2	—	1	—
12. Φροντιστές	39	—	—	—	—	—	—	—	5	—	25	—	8	—	—	—	—	—
Με αποδεικτικό :																		
Φροντιστή.....	12	—	1	—	—	—	—	—	1	—	7	—	1	—	—	—	—	—
Βοηθού φροντιστή.....	1	—	—	—	—	—	1	—	—	—	—	—	—	—	—	—	—	—
Ευλαμπιόλου Α - Β.....	—	—	—	—	—	—	—	—	—	—	—	—	—	—	—	—	—	—
Λοιπά αποδεικτικά.....	10	25	—	—	—	—	—	—	5	—	3	—	1	—	—	—	1	—
Χωρίς αποδεικτικό.....	191	1	7	—	1	—	4	—	32	—	93	1	48	—	3	—	3	—
13. Βοηθοί φροντιστή	—	—	—	—	—	—	—	—	—	—	—	—	—	—	—	—	—	—
Με αποδεικτικό :																		
Φροντιστή.....	117	1	6	—	—	—	1	—	15	—	70	1	24	—	1	—	—	—
Βοηθού φροντιστή.....	3	—	—	—	—	—	—	—	—	—	2	—	1	—	—	—	—	—
Ευλαμπιόλου Α - Β.....	—	—	—	—	—	—	—	—	—	—	—	—	—	—	—	—	—	—
Λοιπά αποδεικτικά.....	71	—	1	—	1	—	3	—	17	—	21	—	23	—	2	—	3	—
Χωρίς αποδεικτικό.....	303	2	138	1	62	1	28	—	19	—	39	—	13	—	2	—	2	—
14. Ναυάγιοι	4	—	4	—	—	—	—	—	—	—	—	—	—	—	—	—	—	—
Με αποδεικτικό :																		
Πλοιάρχου Β.....	3	—	1	—	2	—	—	—	—	—	—	—	—	—	—	—	—	—
Πλοιάρχου Γ.....	18	—	4	—	6	—	1	—	4	—	3	—	—	—	—	—	—	—
Πλοιάρχου πρακτικού.....	129	—	28	—	29	—	16	—	12	—	32	—	9	—	2	—	1	—
Ναυάρχου.....	33	—	22	—	5	—	3	—	1	—	2	—	—	—	—	—	—	—
Κ. φρεωνίτη Α - Β - Γ.....	7	—	4	—	2	—	—	—	—	—	—	—	1	—	—	—	—	—
Ναύτη.....	4	—	2	—	—	—	—	—	—	—	—	—	1	—	—	—	—	—
Λοιπά αποδεικτικά.....	105	2	73	1	18	1	8	—	2	—	2	—	2	—	—	—	1	—
Χωρίς αποδεικτικό.....	89	—	3	—	1	—	1	—	15	—	47	—	19	—	2	—	1	—
15. Υποναυάγιοι	4	—	—	—	—	—	—	—	—	—	—	—	—	—	—	—	—	—
Με αποδεικτικό :																		
Πλοιάρχου πρακτικού.....	4	—	—	—	—	—	—	—	1	—	3	—	—	—	—	—	—	—
Ναυάρχου.....	36	—	1	—	1	—	3	—	3	—	23	—	8	—	—	—	—	—
Κ. φρεωνίτη Α - Β - Γ.....	6	—	1	—	6	—	2	—	2	—	1	—	2	—	—	—	—	—
Ναύτη.....	8	—	—	—	—	—	—	—	2	—	5	—	1	—	—	—	—	—
Πιστοποιητικό ικανότητας εκτέλεσης φιλανθής γέφυρας.....	4	—	—	—	—	—	—	—	—	—	1	—	—	—	—	—	—	—
Χωρίς αποδεικτικό.....	30	—	1	—	—	—	1	—	6	—	14	—	3	—	2	—	1	—
Λοιπά αποδεικτικά.....	1	—	—	—	—	—	—	—	1	—	—	—	5	—	—	—	—	—

Πίνακας 19α. (συνέχεια)

Ειδικότερα ναυτολόγησες και πρόσοντα των ναυτικών	Πληρώματα εν ενεργεία πλοίων κατά ελαμάρια ολικής χωρητικότητας																		Πληρώματα αφ'όρωντων πλοίων	
	Σύνολο		100 - 500		500 - 1.000		1.000 - 3.000		3.000 - 5.000		5.000 - 15.000		15.000 - 40.000		40.000 - 80.000		80.000 και άνω		Έλληνες	Ξένοι
	Έλληνες	Ξένοι	Έλληνες	Ξένοι	Έλληνες	Ξένοι	Έλληνες	Ξένοι	Έλληνες	Ξένοι	Έλληνες	Ξένοι	Έλληνες	Ξένοι	Έλληνες	Ξένοι				
22. Αιτανές	210	17	45	8	5	3	25	3	42	—	73	16	3	4	—	—	—	—	1	—
Με αποδεικτικό :																				
Μηχανικό Γ	2	—	2	—	—	—	—	—	—	—	—	—	—	—	—	—	—	—	—	—
Μηχανικό παρατικού	6	—	2	—	1	—	—	—	1	—	2	—	—	—	—	—	—	—	—	—
Αρχιμέγιστη	1	—	—	—	—	—	—	—	—	—	—	—	—	—	—	—	—	—	—	—
Μηχανοδηγού Α - Β	16	—	4	—	—	1	—	—	4	—	6	—	—	—	—	—	—	—	—	—
Λιπαντή	8	—	1	—	—	—	—	—	1	—	2	—	—	—	—	—	—	—	—	—
Θεμιστή	—	—	—	—	—	—	—	—	—	—	—	—	—	—	—	—	—	—	—	—
Χειριστή μηχανής	2	—	—	—	—	—	1	—	—	—	1	—	—	—	—	—	—	—	—	—
Λοιπά αποδεικτικά	3	—	36	8	4	3	23	3	36	—	61	2	3	4	—	—	—	—	—	—
Χωρίς αποδεικτικό	172	17	—	—	—	—	—	—	—	—	—	8	3	—	—	—	—	—	—	—
23. Θερμοστές	9	—	—	—	—	—	—	—	—	—	—	9	—	—	—	—	—	—	—	—
Με αποδεικτικό :																				
Θεμιστή	1	—	—	—	—	—	—	—	—	—	—	1	—	—	—	—	—	—	—	—
Λοιπά αποδεικτικά	—	—	—	—	—	—	—	—	—	—	—	—	—	—	—	—	—	—	—	—
Χωρίς αποδεικτικό	8	—	—	—	—	—	—	—	—	—	—	—	—	—	—	—	—	—	—	—
24. Αντίστοιχοι	1	—	—	—	—	—	—	—	—	—	—	—	—	—	—	—	—	—	—	—
25. Καθεστές	88	29	7	4	6	—	12	1	13	4	35	13	2	1	—	—	—	—	—	—
26. Χειριστές μηχανής	34	—	27	—	4	—	1	—	—	—	2	—	—	—	—	—	—	—	—	—
Με αποδεικτικό :																				
Μηχανοδηγού Α - Β	1	—	1	—	—	—	—	—	—	—	—	—	—	—	—	—	—	—	—	—
Χειριστή μηχανής	2	—	2	—	—	—	—	—	—	—	—	—	—	—	—	—	—	—	—	—
Λοιπά αποδεικτικά	29	—	22	—	4	—	1	—	—	—	2	—	—	—	—	—	—	—	—	—
Χωρίς αποδεικτικό	121	2	82	1	24	—	4	—	2	—	9	—	1	—	—	—	—	—	—	—
27. Μισθιγενόμενοι μηχανικοί	127	1	6	—	4	—	11	—	19	—	60	—	1	2	—	—	—	—	—	—
28. Ηλεκτρολόγοι	41	3	1	1	—	2	—	—	2	—	28	10	—	—	—	—	—	—	—	—
29. Βοηθοί ηλεκτρολόγοι	17	6	5	1	—	—	—	—	4	—	6	2	1	—	—	—	—	—	—	—
30. Λοιπό κατώτερο προσωπικό μηχανής	148	—	8	—	2	—	3	—	25	—	75	—	—	4	—	—	—	—	—	—
31. Αρχιβαλιμπράκοι Α - Β	95	—	4	—	1	—	2	—	14	—	54	16	—	2	—	—	—	—	—	—
Με αποδεικτικό :																				
Αρχιβαλιμπράκοι Α - Β	43	—	2	—	1	—	1	—	9	—	17	11	—	2	—	—	—	—	—	—
Θαλαμηπόλοι Α - Β	1	—	—	—	—	—	—	—	—	—	1	—	—	—	—	—	—	—	—	—
Λοιπά αποδεικτικά	9	—	2	—	—	—	—	—	2	—	3	—	—	—	—	—	—	—	—	—
Χωρίς αποδεικτικό	1.517	7	102	3	18	1	37	—	161	—	862	302	1	18	—	—	—	—	—	—
32. Θαλαμηπόλοι Α - Β	1.159	—	70	—	11	—	22	—	122	—	720	202	—	12	—	—	—	—	—	—
Με αποδεικτικό :																				
Θαλαμηπόλοι Α - Β	6	—	3	—	—	—	—	—	—	—	2	1	—	—	—	—	—	—	—	—
Λοιπά αποδεικτικά	352	7	29	3	7	1	15	—	39	—	140	99	1	6	—	—	—	—	—	—
Χωρίς αποδεικτικό	44	2	4	—	4	—	3	1	10	—	1	22	1	—	—	—	—	—	—	—
33. Βοηθοί Θαλαμηπόλοι																				

Πίνακας 19α. (Συνέχεια)

Ειδιότητα ναυτολόγησος και προσόντα των ναυτικών	Πληρώματα εν ενεργεία πλοίων κατά κλάσματα ολικής χωρητικότητας																		Πληρώματα αφ'ουστών πλοίων	
	Σύνολο		100 - 500		500 - 1.000		1.000 - 3.000		3.000 - 5.000		5.000 - 15.000		15.000 - 40.000		40.000 - 80.000		80.000 και άνω		Έλληνες	Ξένοι
	Έλληνες	Ξένοι	Έλληνες	Ξένοι	Έλληνες	Ξένοι	Έλληνες	Ξένοι	Έλληνες	Ξένοι	Έλληνες	Ξένοι	Έλληνες	Ξένοι	Έλληνες	Ξένοι				
34. Αρχιμάγειροι Α - Β	88	—	5	—	—	1	—	—	17	—	46	—	16	—	2	—	1	—	—	—
Με αποδεικτικό :																				
Αρχιμαγείρου Α - Β	75	—	5	—	—	1	—	—	14	—	36	—	16	—	2	—	1	—	—	—
Μαγείρου Α - Β - Γ	6	—	—	—	—	—	—	—	2	—	4	—	—	—	—	—	—	—	—	—
Χοφής αποδεικτικό	4	—	—	—	—	—	—	—	—	—	—	—	—	—	—	—	—	—	—	—
Λοιπά αποδεικτικά	3	—	—	—	—	—	—	—	1	—	2	—	—	—	—	—	—	—	—	—
35. Μίαγροι Α - Β - Γ	386	4	21	3	6	1	19	—	59	—	200	—	70	—	6	—	5	—	1	—
Με αποδεικτικό :																				
Αρχιμαγείρου	35	—	—	—	—	—	—	—	4	—	21	—	9	—	—	—	1	—	—	—
Μαγείρου Α - Β - Γ	273	—	16	—	5	—	13	—	40	—	144	—	47	—	6	—	2	—	1	—
Λοιπά αποδεικτικά	3	—	1	—	—	—	—	—	2	—	—	—	—	—	—	—	—	—	—	—
Χοφής αποδεικτικό	75	4	4	3	1	1	6	—	13	—	35	—	14	—	—	—	2	—	—	—
36. Βοηθοί μαγείρου	7	1	1	—	1	1	1	—	—	—	3	—	—	—	—	—	1	—	—	—
37. Χημικοφωτιστές	185	33	8	5	1	—	11	—	38	2	93	23	26	3	6	—	2	—	—	—
38. Ζαχαροπλάστες	24	2	3	—	—	—	—	—	2	—	14	2	5	—	—	—	—	—	—	—
39. Επισκοφοί	1.040	140	72	25	16	—	40	—	125	22	527	68	235	25	15	—	10	—	5	—
40. Ιατροί	2	2	—	—	—	—	—	—	1	1	1	1	—	—	—	—	—	—	—	—
41. Νοσοκόμοι	2	1	1	—	—	—	—	—	—	—	1	1	—	—	—	—	—	—	—	—
42. Δόκιμοι πλοίαρχοι	80	1	1	—	1	—	14	—	11	1	31	—	16	—	2	—	4	—	—	—
43. Δόκιμοι μηχανικοί	99	—	26	—	6	—	9	—	6	—	31	—	15	—	3	—	3	—	—	—
44. Λοιποί γενικών υπηρεσιών	62	41	6	13	2	—	1	—	11	5	31	17	10	6	1	—	—	—	—	—
45. Δόκιμοι ραδιοτηλεγραφήτες	—	—	—	—	—	—	—	—	—	—	—	—	—	—	—	—	—	—	—	—
46. Δόκιμοι οικονομικοί αξιωματικοί	76	—	3	—	—	—	7	—	15	—	34	—	13	—	2	—	2	—	—	—
47. Προσωπικό χοφής ναυτική ειδικότητα	105	185	33	33	27	13	—	—	7	16	25	104	9	19	—	—	4	—	6	—
48. Φυλάκες παροπλισμένων πλοίων	—	—	—	—	—	—	—	—	—	—	—	—	—	—	—	—	—	—	—	—
49. Κατώτερο προσωπικό κατασφραγιστές	—	—	—	—	—	—	—	—	—	—	—	—	—	—	—	—	—	—	—	—



Πίνακας 20. Κατανομή των Ελλήνων και ξένων ναυτικών που υπηρετούσαν την 20 - 9 - 1996 σε συμβεβλημένα με το ΝΑΤ ελληνόκτητα πλοία, φορτηγά και δεξαμενόπλοια, 100 ΚΟΧ και άνω, εν ενεργεία, κατά περιοχή όπου ταξίδευαν, ή αργούντα, κατά ειδικότητα ναυτολογήσεως και προσόντα των ναυτικών

Ειδικότητα ναυτολογήσεως και προσόντα των ναυτικών	Πληρώματα φορτηγών και δεξαμενόπλοιων και περιοχή όπου ταξίδευαν								Πληρώματα αργούντων πλοίων	
	Σύνολο		Ακτοπλοϊκά		Μεσογειακά		Ποντοπόρα		Έλληνες	Ξένοι
	Έλληνες	Ξένοι	Έλληνες	Ξένοι	Έλληνες	Ξένοι	Έλληνες	Ξένοι		
Σύνολο	616	923	—	—	34	90	582	833	—	1
1. Πλοίαρχοι	62	2	—	—	9	—	53	2	—	—
<i>Με αποδεικτικό :</i>										
Πλοίαρχου Α	55	2	—	—	5	—	50	2	—	—
Πλοίαρχου Β	5	—	—	—	2	—	3	—	—	—
Πλοίαρχου Γ	2	—	—	—	2	—	—	—	—	—
Πλοίαρχου πρακτικού	—	—	—	—	—	—	—	—	—	—
Δε δήλωσαν προσόντα	—	—	—	—	—	—	—	—	—	—
2. Ύπαρχοι	—	—	—	—	—	—	—	—	—	—
3. Υποπλοίαρχοι	65	7	—	—	5	4	60	3	—	—
<i>Με αποδεικτικό :</i>										
Πλοίαρχου Α	7	—	—	—	—	—	7	—	—	—
Πλοίαρχου Β	52	3	—	—	3	1	49	2	—	—
Πλοίαρχου Γ	3	—	—	—	1	—	2	—	—	—
Πλοίαρχου πρακτικού	3	—	—	—	1	—	2	—	—	—
Κυβερνήτη Α - Β - Γ	—	—	—	—	—	—	—	—	—	—
Δε δήλωσαν προσόντα	—	4	—	—	—	3	—	1	—	—
4. Ανθυποπλοίαρχοι	64	39	—	—	3	3	61	36	—	1
<i>Με αποδεικτικό :</i>										
Πλοίαρχου Α	7	—	—	—	—	—	7	—	—	—
Πλοίαρχου Β	8	1	—	—	—	—	8	1	—	—
Πλοίαρχου Γ	35	2	—	—	1	—	34	2	—	1
Πλοίαρχου πρακτικού	8	—	—	—	1	—	7	—	—	—
Κυβερνήτη Α - Β - Γ	1	—	—	—	1	—	—	—	—	—
Ναυκλήρου	—	—	—	—	—	—	—	—	—	—
Ναύτη	—	—	—	—	—	—	—	—	—	—
Πιστοποιητικό ικανότητας επε- λέσεως φυλακής γέφυρας ..	1	—	—	—	—	—	1	—	—	—
Δε δήλωσαν προσόντα	4	36	—	—	—	3	4	33	—	—
Λοιπά αποδεικτικά	—	—	—	—	—	—	—	—	—	—
5. Μηχανικοί Α	55	9	—	—	5	3	50	6	—	—
<i>Με αποδεικτικό :</i>										
Μηχανικού Α	51	3	—	—	4	1	47	2	—	—
Μηχανικού Β	1	1	—	—	—	1	1	—	—	—
Μηχανικού Γ	1	—	—	—	—	—	1	—	—	—
Μηχανικού πρακτικού	1	—	—	—	1	—	—	—	—	—
Μηχανοδηγού Α - Β	—	—	—	—	—	—	—	—	—	—
Δε δήλωσαν προσόντα	1	5	—	—	—	1	1	4	—	—
6. Μηχανικοί Α - Β	—	—	—	—	—	—	—	—	—	—
<i>Με αποδεικτικό :</i>										
Μηχανικού Α	—	—	—	—	—	—	—	—	—	—
Δε δήλωσαν προσόντα	—	—	—	—	—	—	—	—	—	—
7. Μηχανικοί Β	56	8	—	—	4	1	52	7	—	—
<i>Με αποδεικτικό :</i>										
Μηχανικού Α	3	—	—	—	—	—	3	—	—	—
Μηχανικού Β	30	1	—	—	1	—	29	1	—	—
Μηχανικού Γ	7	—	—	—	1	—	6	—	—	—
Μηχανικού πρακτικού	13	—	—	—	2	—	11	—	—	—
Πιστοποιητικό ικανότητας επε- λέσεως φυλακής μηχανής ..	—	—	—	—	—	—	—	—	—	—
Λοιπά αποδεικτικά	—	—	—	—	—	—	—	—	—	—
Δε δήλωσαν προσόντα	3	7	—	—	—	1	3	6	—	—

Πίνακας 20. (συνέχεια)

Ειδικότητα ναυτολογήσεως και προσόντα των ναυτικών	Πληρώματα φορητών και δεξαμενόπλοιων και περιοχή όπου ταξίδευσαν								Πληρώματα αργούντων πλοίων	
	Σύνολο		Ακτοπλοϊκά		Μεσογειακά		Ποντοπόρα		Έλληνες	Ξένοι
	Έλληνες	Ξένοι	Έλληνες	Ξένοι	Έλληνες	Ξένοι	Έλληνες	Ξένοι		
8. Μηχανικοί Γ	65	42	—	—	2	2	63	40	—	—
<i>Με αποδεικτικό :</i>										
Μηχανικού Α	2	—	—	—	—	—	2	—	—	—
Μηχανικού Β	3	—	—	—	—	—	3	—	—	—
Μηχανικού Γ	27	1	—	—	—	1	27	—	—	—
Μηχανικού πρακτικού	24	—	—	—	2	—	22	—	—	—
Λοιπά αποδεικτικά	—	—	—	—	—	—	—	—	—	—
Πιστοποιητικό ικανότητας εκτέλεσεως φυλακής μηχανής ..	1	—	—	—	—	—	1	—	—	—
Δε δήλωσαν προσόντα	8	41	—	—	—	1	8	40	—	—
9. Μηχανικοί που δε δήλωσαν τάξη ναυτολογήσεως	3	6	—	—	—	—	3	6	—	—
10. Ραδιοτηλεγραφήτες Α - Β ..	19	28	—	—	—	2	19	26	—	—
<i>Με αποδεικτικό :</i>										
Ραδιοτηλεγραφήτη Α	13	2	—	—	—	—	13	2	—	—
Ραδιοτηλεγραφήτη Β	5	—	—	—	—	—	5	—	—	—
Δε διευκρινίζεται η τάξη του διπλώματος	1	—	—	—	—	—	1	—	—	—
Δε δήλωσαν προσόντα	—	26	—	—	—	2	—	24	—	—
11. Ναυκλήρου	26	37	—	—	1	8	25	29	—	—
<i>Με αποδεικτικό :</i>										
Πλοιάρχου πρακτικού	—	—	—	—	—	—	—	—	—	—
Ναυκλήρου	7	—	—	—	—	—	7	—	—	—
Κυβερνήτη Γ	4	—	—	—	—	—	4	—	—	—
Ναύτη	4	—	—	—	—	—	4	—	—	—
Δε δήλωσαν προσόντα	8	37	—	—	1	8	7	29	—	—
Λοιπά αποδεικτικά	3	—	—	—	—	—	3	—	—	—
12. Κυβερνήτες Α - Β - Γ	—	—	—	—	—	—	—	—	—	—
13. Ναύτες	14	229	—	—	1	29	13	200	—	—
<i>Με αποδεικτικό :</i>										
Πλοιάρχου Γ	—	—	—	—	—	—	—	—	—	—
Ναύτη	—	—	—	—	—	—	—	—	—	—
Δε δήλωσαν προσόντα	9	229	—	—	1	29	8	200	—	—
Λοιπά αποδεικτικά	5	—	—	—	—	—	5	—	—	—
14. Ναυτόπαιδες	5	101	—	—	—	3	5	98	—	—
15. Ξυλουργοί	—	1	—	—	—	—	—	1	—	—
16. Μηχανοδηγοί Α - Β	—	3	—	—	—	3	—	—	—	—
Μηχανοδηγοί Α - Β	—	—	—	—	—	—	—	—	—	—
Δε δήλωσαν προσόντα	—	3	—	—	—	3	—	—	—	—
17. Λιπαντές	4	130	—	—	1	14	3	116	—	—
<i>Με αποδεικτικό :</i>										
Μηχανικού πρακτικού	—	—	—	—	—	—	—	—	—	—
Μηχανοδηγού Β	—	—	—	—	—	—	—	—	—	—
Μηχανοδηγού Γ	—	—	—	—	—	—	—	—	—	—
Λιπαντή	1	—	—	—	—	—	1	—	—	—
Δε δήλωσαν προσόντα	3	130	—	—	1	14	2	116	—	—
18. Θερμαστές	—	6	—	—	—	—	—	6	—	—
<i>Με αποδεικτικό :</i>										
Θερμαστή	—	—	—	—	—	—	—	—	—	—
Δε δήλωσαν προσόντα	—	6	—	—	—	—	—	6	—	—

Πίνακας 20. (συνέχεια)

Ειδικότητα ναυτολογήσεως και προσόντα των ναυτικών	Πληρώματα φορτηγών και δεξαμενόπλοιων και περιοχή όπου ταξίδευσαν								Πληρώματα αργούντων πλοίων	
	Σύνολο		Ακτοπλοϊκά		Μεσογειακά		Ποντοπόρα		Έλληνες	Ξένοι
	Έλληνες	Ξένοι	Έλληνες	Ξένοι	Έλληνες	Ξένοι	Έλληνες	Ξένοι		
19. Αντλιοφοί	16	12	—	—	—	1	16	11	—	—
<i>Με αποδεικτικό :</i>										
Ναύτη	3	—	—	—	—	—	3	—	—	—
Λιπαντή	—	—	—	—	—	—	—	—	—	—
Θερμαστή	—	—	—	—	—	—	—	—	—	—
Δε δήλωσαν προσόντα	12	12	—	—	—	1	12	11	—	—
Λοιπά αποδεικτικά	1	—	—	—	—	—	1	—	—	—
20. Καθαριστές	2	54	—	—	—	3	2	51	—	—
21. Μαθητευόμενοι μηχανικοί ..	3	1	—	—	—	—	3	1	—	—
22. Ηλεκτρολόγοι	26	22	—	—	1	2	25	20	—	—
23. Βοηθοί ηλεκτρολόγοι	—	—	—	—	—	—	—	—	—	—
24. Θαλαμηπόλοι που δε διευκρινίζεται η τάξη ναυτολογήσεως	13	20	—	—	—	1	13	19	—	—
<i>Με αποδεικτικό :</i>										
Θαλαμηπόλου Β	7	—	—	—	—	—	7	—	—	—
Μαγείρου Γ	—	—	—	—	—	—	—	—	—	—
Δε δήλωσαν προσόντα	6	20	—	—	—	1	6	19	—	—
Θαλαμηπόλου που δε διευκρινίζεται η τάξη ναυτολογήσεως	—	—	—	—	—	—	—	—	—	—
Χωρίς αποδεικτικό	—	—	—	—	—	—	—	—	—	—
25. Βοηθοί θαλαμηπόλοι	1	72	—	—	—	3	1	69	—	—
<i>Με αποδεικτικό :</i>										
Θαλαμηπόλου Β	—	—	—	—	—	—	—	—	—	—
Μαγείρου Γ	—	—	—	—	—	—	—	—	—	—
Δε δήλωσαν προσόντα	1	69	—	—	—	—	1	69	—	—
Χωρίς αποδεικτικό	—	3	—	—	—	3	—	—	—	—
26. Αρχιμάγειροι Α - Β	—	—	—	—	—	—	—	—	—	—
27. Μάγειροι Α - Β - Γ	38	29	—	—	2	7	36	22	—	—
<i>Με αποδεικτικό :</i>										
Αρχιμαγείρου Α - Β	6	—	—	—	—	—	6	—	—	—
Μαγείρου Α	—	—	—	—	—	—	—	—	—	—
Μαγείρου Β	—	—	—	—	—	—	—	—	—	—
Μαγείρου Γ	16	1	—	—	2	—	14	1	—	—
Λοιπά αποδεικτικά	1	—	—	—	—	—	1	—	—	—
Θαλαμηπόλου Β	—	—	—	—	—	—	—	—	—	—
Δε δήλωσαν προσόντα	14	28	—	—	—	7	14	21	—	—
Μαγείρου που δε διευκρινίζεται η τάξη ναυτολογήσεως ..	1	—	—	—	—	—	1	—	—	—
28. Βοηθοί μαγείρου	3	35	—	—	—	1	3	34	—	—
29. Δόκιμοι πλοίαρχοι	47	6	—	—	—	—	47	6	—	—
30. Δόκιμοι μηχανικοί	27	4	—	—	—	—	27	4	—	—
31. Δόκιμοι ραδιοτηλεγραφητές	—	—	—	—	—	—	—	—	—	—
32. Φύλακες παροπλισμένων πλοίων	—	—	—	—	—	—	—	—	—	—
33. Προσωπικό χωρίς ναυτική ειδικότητα	—	—	—	—	—	—	—	—	—	—
34. Οικον. αξιωματικοί Α - Β ..	—	—	—	—	—	—	—	—	—	—
Δε δήλωσαν	—	—	—	—	—	—	—	—	—	—
35. Λοιποί μηχανής	2	16	—	—	—	—	2	16	—	—
36. Λοιποί γενικών υπηρεσιών ..	—	4	—	—	—	—	—	4	—	—

Πίνακας 21. Κατανομή των Ελλήνων και ξένων ναυτικών που υπηρετούσαν την 20-9-1996 σε συμβεβλημένα με το ΝΑΤ ελληνόκτητα επιβατηγά και λοιπών κατηγοριών πλοία, 100 ΚΟΧ και άνω, εν ενεργεία, κατά περιοχή όπου ταξίδευαν, ή αργούντα, κατά ειδικότητα ναυτολόγησεως και προσόντα των ναυτικών

Ειδικότητα ναυτολόγησεως και προσόντα των ναυτικών	Πληρώματα επιβατηγών και λοιπών πλοίων και περιοχή όπου ταξίδευαν								Πληρώματα αργούντων πλοίων	
	Σύνολο		Ακτοπλοϊκά		Μεσογειακά		Ποντοπόρα		Έλληνες	Ξένοι
	Έλληνες	Ξένοι	Έλληνες	Ξένοι	Έλληνες	Ξένοι	Έλληνες	Ξένοι		
Σύνολο	802	3.644	55	2	423	913	324	2.729	18	12
1. Πλοίαρχοι	32	1	6	—	16	1	10	—	2	—
<i>Με αποδεικτικό :</i>										
Πλοίαρχου Α	29	—	3	—	16	—	10	—	2	—
Πλοίαρχου Β	3	—	3	—	—	—	—	—	—	—
Πλοίαρχου πρακτικού	—	—	—	—	—	—	—	—	—	—
Κυβερνήτη Β	—	—	—	—	—	—	—	—	—	—
Κυβερνήτη ρυμουλκού	—	—	—	—	—	—	—	—	—	—
Δε δήλωσαν προσόντα	—	1	—	—	—	1	—	—	—	—
2. Ύπαρχοι	14	—	1	—	6	—	7	—	—	—
<i>Με αποδεικτικό :</i>										
Πλοίαρχου Α	12	—	1	—	5	—	6	—	—	—
Πλοίαρχου Β	2	—	—	—	1	—	1	—	—	—
3. Υποπλοίαρχοι	49	—	1	—	18	—	30	—	2	—
<i>Με αποδεικτικό :</i>										
Πλοίαρχου Α	14	—	—	—	5	—	9	—	—	—
Πλοίαρχου Β	31	—	—	—	10	—	21	—	2	—
Πλοίαρχου Γ	1	—	—	—	1	—	—	—	—	—
Πλοίαρχου πρακτικού	1	—	—	—	1	—	—	—	—	—
Κυβερνήτη Α	2	—	1	—	1	—	—	—	—	—
Δε δήλωσαν προσόντα	—	—	—	—	—	—	—	—	—	—
4. Ανθυποπλοίαρχοι	24	3	2	—	15	1	7	2	1	—
<i>Με αποδεικτικό :</i>										
Πλοίαρχου Α - Β - Γ	24	—	2	—	15	—	7	—	1	—
Πλοίαρχου πρακτικού	—	—	—	—	—	—	—	—	—	—
Ναυκλήρου	—	—	—	—	—	—	—	—	—	—
Δε δήλωσαν προσόντα	—	3	—	—	—	1	—	2	—	—
5. Μηχανικοί Α	26	1	5	—	11	—	10	1	1	—
<i>Με αποδεικτικό :</i>										
Μηχανικού Α	23	—	3	—	10	—	10	—	1	—
Μηχανικού Β - Γ	1	—	1	—	—	—	—	—	—	—
Μηχανικού πρακτικού	—	—	—	—	—	—	—	—	—	—
Μηχανοδηγού Β	—	—	—	—	—	—	—	—	—	—
Δε δήλωσαν προσόντα	2	1	1	—	1	—	—	1	—	—
6. Μηχανικοί Α - Β	11	—	—	—	4	—	7	—	—	—
<i>Με αποδεικτικό :</i>										
Μηχανικού Α	8	—	—	—	1	—	7	—	—	—
Μηχανικού Β	2	—	—	—	2	—	—	—	—	—
Δε δήλωσαν προσόντα	1	—	—	—	1	—	—	—	—	—
7. Μηχανικοί Β	51	2	2	—	18	—	31	2	1	—
<i>Με αποδεικτικό :</i>										
Μηχανικού Α	5	—	—	—	—	—	5	—	1	—
Μηχανικού Β	31	—	1	—	8	—	22	—	—	—
Μηχανικού Γ	6	—	1	—	4	—	1	—	—	—
Μηχανικού πρακτικού	5	—	—	—	2	—	3	—	—	—
Δε δήλωσαν προσόντα	4	2	—	—	4	—	—	2	—	—

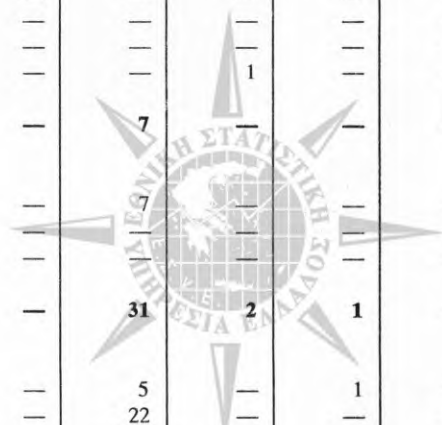

Πίνακας 21. (συνέχεια)

Ειδικότητα ναυτολογήσεως και προσόντα των ναυτικών	Πληρώματα επιβατηγών και λοιπών πλοίων και περιοχή όπου ταξίδευσαν								Πληρώματα αργούντων πλοίων	
	Σύνολο		Ακτοπλοϊκά		Μεσογειακά		Ποντοπόρα		Έλληνες	Ξένοι
	Έλληνες	Ξένοι	Έλληνες	Ξένοι	Έλληνες	Ξένοι	Έλληνες	Ξένοι		
8. Μηχανικοί Γ	50	3	2	—	19	1	29	2	1	—
<i>Με αποδεικτικό :</i>										
Μηχανικού Α	2	—	—	—	1	—	1	—	—	—
Μηχανικού Β	—	—	—	—	—	—	—	—	—	—
Μηχανικού Γ	26	1	—	—	7	1	19	—	1	—
Μηχανικού πρακτικού	21	—	2	—	10	—	9	—	—	—
Μηχανοδηγού Β	—	—	—	—	—	—	—	—	—	—
Θερμαστή	—	—	—	—	—	—	—	—	—	—
Πιστοποιητικό ικανότητας εκτελέσεως φυλάκης μηχανής ..	—	—	—	—	—	—	—	—	—	—
Δε δήλωσαν προσόντα	1	2	—	—	1	—	—	2	—	—
9. Μηχανικοί που δε δήλωσαν τάξη ναυτολόγησεως	—	1	—	—	—	—	—	1	—	—
<i>Με αποδεικτικό :</i>										
Μηχανικού Α	—	—	—	—	—	—	—	—	—	—
Μηχανικού πρακτικού	—	—	—	—	—	—	—	—	—	—
Δε δήλωσαν προσόντα	—	1	—	—	—	—	—	1	—	—
10. Ραδιοτηλεγραφετές Α - Β ..	23	2	—	—	10	1	13	1	—	—
<i>Με αποδεικτικό :</i>										
Ραδιοτηλεγραφετή Α	19	—	—	—	8	—	11	—	—	—
Ραδιοτηλεγραφετή Β	3	—	—	—	1	—	2	—	—	—
Δε δήλωσαν προσόντα	1	2	—	—	1	1	—	1	—	—
11. Οικονομικοί αξιωματικοί Α	52	5	1	—	21	1	30	4	—	—
<i>Με αποδεικτικό :</i>										
Οικονομικού αξιωματικού Α	23	—	—	—	10	—	13	—	—	—
Οικονομικού αξιωματικού Β	15	—	—	—	5	—	10	—	—	—
Δε δήλωσαν προσόντα	14	5	1	—	6	1	7	4	—	—
Λοιπά αποδεικτικά	—	—	—	—	—	—	—	—	—	—
12. Φροντιστές	5	15	—	—	5	3	—	12	—	—
<i>Με αποδεικτικό :</i>										
Φροντιστή	1	—	—	—	1	—	—	—	—	—
Βοηθού φροντιστή	2	—	—	—	2	—	—	—	—	—
Δε δήλωσαν προσόντα	1	15	—	—	1	3	—	12	—	—
Λοιπά αποδεικτικά	1	—	—	—	1	—	—	—	—	—
13. Βοηθοί φροντιστή	5	14	1	—	4	10	—	4	—	—
<i>Με αποδεικτικό :</i>										
Φροντιστή	—	—	—	—	—	—	—	—	—	—
Βοηθού φροντιστή	—	—	—	—	—	—	—	—	—	—
Δε δήλωσαν προσόντα	5	14	1	—	4	10	—	4	—	—
Λοιπά αποδεικτικά	—	—	—	—	—	—	—	—	—	—
14. Ναύκληροι	21	6	3	—	13	—	5	6	3	—
<i>Με αποδεικτικό :</i>										
Ναυκλήρου	6	—	—	—	3	—	3	—	—	—
Κυβερνήτη Β	5	—	1	—	3	—	1	—	—	—
Ναύτη	—	—	—	—	—	—	—	—	—	—
Δε δήλωσαν προσόντα	5	6	1	—	4	—	—	6	—	—
Λοιπά αποδεικτικά	5	—	1	—	3	—	1	—	—	—
15. Υπονάυκληροι	3	3	1	—	2	1	—	2	—	—
16. Κυβερνήτες Α - Β - Γ	1	—	—	—	1	—	—	—	—	—
<i>Με αποδεικτικό :</i>										
Κυβερνήτη Α - Β - Γ	1	—	—	—	1	—	—	—	—	—
Δε δήλωσαν προσόντα	—	—	—	—	—	—	—	—	—	—

Πίνακας 21. (συνέχεια)

Ειδικότητα ναυτολογήσεως και προσόντα των ναυτικών	Πληρώματα επιβατηγών και λουιτών πλοίων και περιοχή όπου ταξίδευαν								Πληρώματα αργούντων πλοίων	
	Σύνολο		Ακτοπλοϊκά		Μεσογειακά		Ποντοπόρα		Έλληνες	Ξένοι
	Έλληνες	Ξένοι	Έλληνες	Ξένοι	Έλληνες	Ξένοι	Έλληνες	Ξένοι		
17. Ναύτες	56	134	8	2	44	40	4	92	2	5
<i>Με αποδεικτικό :</i>										
Πλοιάρχου Γ	—	—	—	—	—	—	—	—	—	—
Πλοιάρχου πρακτικού	1	—	—	—	1	—	—	—	—	—
Ναυκλήρου	1	—	—	—	1	—	—	—	—	—
Ναύτη	1	—	—	—	1	—	—	—	—	—
Δε δήλωσαν προσόντα	48	134	7	2	38	40	3	92	1	5
Λοιπά αποδεικτικά	5	—	1	—	3	—	1	—	1	—
18. Ναυτόπαιδες	2	35	—	—	2	12	—	23	—	2
19. Ξυλουργοί	6	27	—	—	2	5	4	22	—	—
<i>Με αποδεικτικό :</i>										
Ναύτη	—	—	—	—	—	—	—	—	—	—
Δε δήλωσαν προσόντα	6	27	—	—	2	5	4	22	—	—
20. Μηχανοδηγοί Α - Β	7	7	—	—	7	3	—	4	—	—
<i>Με αποδεικτικό :</i>										
Μηχανοδηγού Β	—	—	—	—	—	—	—	—	—	—
Δε δήλωσαν προσόντα	6	7	—	—	6	3	—	4	—	—
Λοιπά αποδεικτικά	1	—	—	—	1	—	—	—	—	—
21. Λιπαντές	14	38	2	—	12	15	—	23	—	—
<i>Με αποδεικτικό :</i>										
Μηχανικού Γ	—	—	—	—	—	—	—	—	—	—
Μηχανικού πρακτικού	—	—	—	—	—	—	—	—	—	—
Μηχανοδηγού Β	2	—	—	—	2	—	—	—	—	—
Δε δήλωσαν προσόντα	12	38	2	—	10	15	—	23	—	—
Λιπαντή	—	—	—	—	—	—	—	—	—	—
Λοιπά αποδεικτικά	—	—	—	—	—	—	—	—	—	—
22. Θερμαστές	—	15	—	—	—	9	—	6	—	1
23. Αρχιθαλαμηπόλοι Α - Β	42	9	1	—	18	5	23	4	—	—
<i>Με αποδεικτικό :</i>										
Αρχιθαλαμηπόλου Α - Β	8	—	—	—	5	—	3	—	—	—
Θαλαμηπόλου Α	9	—	1	—	2	—	6	—	—	—
Θαλαμηπόλου Β	16	—	—	—	9	—	7	—	—	—
Δε δήλωσαν προσόντα	9	9	—	—	2	5	7	4	—	—
24. Θαλαμηπόλοι Α - Β	51	335	5	—	45	112	1	223	—	—
<i>Με αποδεικτικό :</i>										
Αρχιθαλαμηπόλου Α - Β	1	—	—	—	1	—	—	—	—	—
Θαλαμηπόλου Α	4	—	—	—	4	—	—	—	—	—
Θαλαμηπόλου Β	10	—	—	—	9	—	1	—	—	—
Θαλαμηπόλοι που δε διευκρινίζεται ο βαθμός	1	1	—	—	1	1	—	—	—	—
Δε δήλωσαν προσόντα	35	334	5	—	30	111	—	223	—	—
Λοιπά αποδεικτικά	—	—	—	—	—	—	—	—	—	—
25. Βοηθοί θαλαμηπόλοι	9	198	1	—	8	63	—	135	3	2
26. Αρχιμάγειροι Α - Β	8	11	3	—	5	5	—	6	—	—
<i>Με αποδεικτικό :</i>										
Αρχιμαγείρου Α - Β	5	—	2	—	3	—	—	—	—	—
Μαγείρου Α	—	—	—	—	—	—	—	—	—	—
Μαγείρου Β	—	—	—	—	—	—	—	—	—	—
Θαλαμηπόλου Β	1	—	1	—	—	—	—	—	—	—
Δε δήλωσαν προσόντα	2	11	—	—	2	5	—	6	—	—

Πίνακας 21. (συνέχεια)

Ειδικότητα ναυτολογήσεως και προσόντα των ναυτικών	Πληρώματα επιβατηγών και λοιπών πλοίων και περιοχή όπου ταξίδευαν								Πληρώματα αργούντων πλοίων	
	Σύνολο		Ακτοπλοϊκά		Μεσογειακά		Ποντοπόρα		Έλληνες	Ξένοι
	Έλληνες	Ξένοι	Έλληνες	Ξένοι	Έλληνες	Ξένοι	Έλληνες	Ξένοι		
27. Μάγειροι Α - Β - Γ	26	161	2	—	17	39	7	122	—	—
<i>Με αποδεικτικό :</i>										
Αρχιμαγείρου Α - Β	3	—	1	—	1	—	1	—	—	—
Μαγείρου Α	3	—	—	—	3	—	—	—	—	—
Μαγείρου Β	2	—	1	—	1	—	—	—	—	—
Μαγείρου Γ	4	—	—	—	4	—	—	—	—	—
Θαλαμηπόλου Β	—	—	—	—	—	—	—	—	—	—
Δε δήλωσαν προσόντα	14	161	—	—	8	39	6	122	—	—
28. Βοηθοί μαγείρου	1	92	—	—	—	37	1	55	—	—
29. Καθαριστές	4	52	2	—	2	8	—	44	—	—
30. Μαθητευόμενοι μηχανικοί .	1	5	—	—	1	5	—	—	—	—
31. Ηλεκτρολόγοι	38	5	1	—	13	—	24	5	1	—
32. Βοηθοί ηλεκτρολόγοι	18	2	—	—	5	1	13	1	1	—
33. Χυτροκαθαριστές	7	22	—	—	7	12	—	10	—	—
34. Ζαχαροπλάστες	—	72	—	—	—	11	—	61	—	—
35. Επίκουροι	29	383	3	—	26	107	—	276	—	1
36. Λοιποί γενικών υπηρεσιών .	1	272	—	—	—	73	1	199	—	—
37. Ιατροί	—	11	—	—	—	3	—	8	—	—
38. Νοσοκόμοι	—	12	—	—	—	3	—	9	—	—
39. Δόκιμοι πλοίαρχοι	23	3	1	—	11	3	11	—	—	—
40. Δόκιμοι μηχανικοί	20	—	—	—	4	—	16	—	—	—
41. Δόκιμοι ραδιοτηλεγραφητές	1	—	—	—	—	—	1	—	—	—
42. Δόκιμοι οικονομικοί αξιω- ματικοί	17	—	—	—	9	—	8	—	—	—
43. Προσωπικό χωρίς ναυτική ειδικότητα	26	1.571	1	—	14	256	11	1.315	—	—
44. Φύλακες παροπλισμένων πλοίων	—	—	—	—	—	—	—	—	—	—
45. Λοιποί μηχανής	28	39	—	—	8	8	20	31	—	1
46. Λοιποί καταστρώματος	—	13	—	—	—	8	—	5	—	—
47. Τραπεζοκόμοι	—	64	—	—	—	51	—	13	—	—



Πίνακας 21α. (συνέχεια)

Ειδικότητα ναυπολογησών και προσόντα των ναυτιλών	Πληρώματα εν ενεργεία πλοίων κατά κλίμακα ολικής χωρητικότητας												Πληρώματα αφυπνούντων πλοίων				
	Σύνολο	100 - 500		500 - 1.000		1.000 - 3.000		3.000 - 5.000		5.000 - 15.000		40.000 - 80.000		80.000 και άνω		Έλληνες	Ξένοι
		Έλληνες	Ξένοι	Έλληνες	Ξένοι	Έλληνες	Ξένοι	Έλληνες	Ξένοι	Έλληνες	Ξένοι	Έλληνες	Ξένοι	Έλληνες	Ξένοι		
Μηχανικοί Β	31	1	—	—	—	—	—	—	—	3	—	14	—	—	—	—	
Μηχανικοί Γ	6	—	—	—	—	—	—	—	—	2	—	3	—	—	—	—	
Μηχανικοί παρατεταίου Δε δίηλεσαν προσόντα	5	—	—	—	—	—	—	—	—	4	—	4	—	—	—	—	
Δε δίηλεσαν προσόντα	4	—	—	—	—	—	—	—	—	—	—	—	—	—	—	—	
8. Μηχανικοί Γ	50	3	—	—	—	—	—	1	—	11	—	11	—	—	7	—	
Με αποδεικτικό :																	
Μηχανικοί Α - Β	2	—	—	—	—	—	—	—	—	—	—	—	—	—	—	—	
Μηχανικοί Γ	26	1	—	—	—	—	—	—	—	4	—	4	—	—	1	—	
Μηχανικοί παρατεταίου	21	2	—	—	—	—	—	1	—	6	—	7	—	—	5	—	
Μηχανοδηγού Β	—	—	—	—	—	—	—	—	—	—	—	—	—	—	—	—	
Φερίμασι	—	—	—	—	—	—	—	—	—	—	—	—	—	—	—	—	
Ποτοποιητικό ικανότητας εκτέλεσως σπυλασής μηχανής	—	—	—	—	—	—	—	—	—	—	—	—	—	—	—	—	
Δε δίηλεσαν προσόντα	1	2	—	—	—	—	—	—	—	1	—	—	—	—	—	—	
9. Μηχανικοί που δε δίηλεσαν τήξη ναυτολογησών	—	—	—	—	—	—	—	—	—	—	—	—	—	—	—	—	
Με αποδεικτικό :																	
Μηχανικοί Α	—	—	—	—	—	—	—	—	—	—	—	—	—	—	—	—	
Μηχανικοί παρατεταίου	—	—	—	—	—	—	—	—	—	—	—	—	—	—	—	—	
Μηχανικοί Γ	—	—	—	—	—	—	—	—	—	—	—	—	—	—	—	—	
Δε δίηλεσαν προσόντα	1	—	—	—	—	—	—	—	—	—	—	—	—	—	—	—	
10. Ραδιοημερηφειστές Α - Β	23	2	—	—	—	—	—	—	—	5	—	6	—	2	—	—	
Με αποδεικτικό :																	
Ραδιοημερηφειστές Α	19	—	—	—	—	—	—	2	—	3	—	6	—	2	—	—	
Ραδιοημερηφειστές Β	3	—	—	—	—	—	—	—	—	1	—	—	—	—	—	—	
Δε δίηλεσαν προσόντα	1	2	—	—	—	—	—	—	—	—	—	—	—	—	—	—	
11. Οικονομικοί εξωμεμηφειστές Α - Β	52	5	—	—	—	—	—	—	—	11	—	18	3	—	—	2	
Με αποδεικτικό :																	
Οικονομικοί εξωμεμηφειστές Α	23	—	—	—	—	—	—	—	—	4	—	6	—	—	—	—	
Οικονομικοί εξωμεμηφειστές Β	15	—	—	—	—	—	—	—	—	3	—	6	—	—	—	—	
Λοιπά αποδεικτικά	14	5	—	—	—	—	—	—	—	4	—	3	—	—	—	—	
Δε δίηλεσαν προσόντα	—	—	—	—	—	—	—	—	—	—	—	—	—	—	—	—	
12. Φροντιστές	5	15	—	—	—	—	—	—	—	3	—	2	—	11	—	—	
Με αποδεικτικό :																	
Φροντιστή	1	—	—	—	—	—	—	—	—	1	—	—	—	—	—	—	
Βοηθού φροντιστή	2	—	—	—	—	—	—	—	—	—	—	2	—	—	—	—	
Δε δίηλεσαν προσόντα	15	—	—	—	—	—	—	—	—	1	—	—	—	—	—	—	
Λοιπά αποδεικτικά	1	—	—	—	—	—	—	—	—	—	—	—	—	—	—	—	
13. Βοηθοί φροντιστή	5	14	—	—	—	—	—	—	—	4	—	1	—	—	—	—	
Με αποδεικτικό :																	
Φροντιστή	—	—	—	—	—	—	—	—	—	—	—	—	—	—	—	—	
Βοηθού φροντιστή	—	—	—	—	—	—	—	—	—	—	—	—	—	—	—	—	
Λοιπά αποδεικτικά	5	14	—	—	—	—	—	—	—	4	—	1	—	—	—	—	
Δε δίηλεσαν προσόντα	—	—	—	—	—	—	—	—	—	—	—	—	—	—	—	—	
14. Ναυάλληφοι	21	6	—	—	—	—	—	—	—	9	—	4	—	2	—	—	
Με αποδεικτικό :																	
Κ.ημερηφειστές Β - Γ	5	—	—	—	—	—	—	—	—	3	—	1	—	—	—	—	

Πίνακας 21α. (Συνέχεια)

Ειδικότητα ναυτολόγητος και πρωτότητα των ναυτιλίων	Πληρώματα εν ενεργεία πλοίων κατά κλάσματα ολιγής χωρητικότητας																Πληρώματα αφούρωντων πλοίων			
	Σύνολο		100 - 500		500 - 1.000		1.000 - 3.000		3.000 - 5.000		5.000 - 15.000		15.000 - 40.000		40.000 - 80.000		80.000 και άνω		Έλληνες	Ξένοι
	Έλληνες	Ξένοι	Έλληνες	Ξένοι	Έλληνες	Ξένοι	Έλληνες	Ξένοι	Έλληνες	Ξένοι	Έλληνες	Ξένοι	Έλληνες	Ξένοι	Έλληνες	Ξένοι				
Ναυαλίου	6	—	—	—	—	—	—	—	—	—	—	—	—	—	—	—	—	—	—	—
Ναυπηγ.	—	—	—	—	—	—	—	—	—	—	—	—	—	—	—	—	—	—	—	—
Λοιπά αποδεδειγμένα Δε δηλώσαν πρωτότητα	5	2	1	—	—	—	—	—	—	—	—	—	—	—	—	—	—	—	—	—
15. Υποναυαλίοι	3	3	—	—	—	—	—	—	—	—	—	—	—	—	—	—	—	—	—	—
16. Κυβερνήτες Α - Β - Γ	1	—	—	—	—	—	—	—	—	—	—	—	—	—	—	—	—	—	—	—
Με αποδεδειγμένο Κυβερνήτη Α - Β - Γ Δε δηλώσαν πρωτότητα	1	—	—	—	—	—	—	—	—	—	—	—	—	—	—	—	—	—	—	—
17. Ναύτες	56	134	8	1	—	—	—	—	—	—	—	—	—	—	—	—	—	—	—	—
Με αποδεδειγμένο Πλοίαρχου πλοεπιτελικού Πλοίαρχου Γ Ναυαλίου	1	—	—	—	—	—	—	—	—	—	—	—	—	—	—	—	—	—	—	—
Ναυπηγ.	1	—	—	—	—	—	—	—	—	—	—	—	—	—	—	—	—	—	—	—
Λοιπά αποδεδειγμένα Δε δηλώσαν πρωτότητα	5	—	1	—	—	—	—	—	—	—	—	—	—	—	—	—	—	—	—	—
48	134	7	1	—	—	—	—	—	—	—	—	—	—	—	—	—	—	—	—	—
18. Νεωτεράσιδες	2	35	—	—	—	—	—	—	—	—	—	—	—	—	—	—	—	—	—	—
19. Ξυλοφύτοι	6	27	—	—	—	—	—	—	—	—	—	—	—	—	—	—	—	—	—	—
20. Μηχανοδηγοί Α - Β	7	7	—	—	—	—	—	—	—	—	—	—	—	—	—	—	—	—	—	—
Με αποδεδειγμένο Μηχανοδηγού Β Λοιπά αποδεδειγμένα Δε δηλώσαν πρωτότητα	1	—	—	—	—	—	—	—	—	—	—	—	—	—	—	—	—	—	—	—
6	7	—	—	—	—	—	—	—	—	—	—	—	—	—	—	—	—	—	—	—
21. Λιπαντές	14	38	—	—	—	—	—	—	—	—	—	—	—	—	—	—	—	—	—	—
Με αποδεδειγμένο Λιπαντή	—	—	—	—	—	—	—	—	—	—	—	—	—	—	—	—	—	—	—	—
Μηχανικού Γ Μηχανικού πλοεπιτελικού Μηχανοδηγού Β Λοιπά αποδεδειγμένα Δε δηλώσαν πρωτότητα	2	—	—	—	—	—	—	—	—	—	—	—	—	—	—	—	—	—	—	—
12	38	—	—	—	—	—	—	—	—	—	—	—	—	—	—	—	—	—	—	—
22. Θερμιστές	—	15	—	—	—	—	—	—	—	—	—	—	—	—	—	—	—	—	—	—
23. Καθαριστές	4	52	1	—	—	—	—	—	—	—	—	—	—	—	—	—	—	—	—	—
24. Μηθιτηνόμενοι μηχανικοί	1	5	—	—	—	—	—	—	—	—	—	—	—	—	—	—	—	—	—	—
25. Ηλεκτρολόγοι	38	5	1	—	—	—	—	—	—	—	—	—	—	—	—	—	—	—	—	—
18	2	—	—	—	—	—	—	—	—	—	—	—	—	—	—	—	—	—	—	—
26. Βοηθοί ηλεκτρολόγοι	42	9	1	—	—	—	—	—	—	—	—	—	—	—	—	—	—	—	—	—
27. Αρχιβαλκαριφόλοι Α - Β	—	—	—	—	—	—	—	—	—	—	—	—	—	—	—	—	—	—	—	—
Με αποδεδειγμένο Αρχιβαλκαριφόλων Α - Β Θεσίμπερλόου Α Θεσίμπερλόου Β Δε δηλώσαν πρωτότητα	8	—	—	—	—	—	—	—	—	—	—	—	—	—	—	—	—	—	—	—
9	—	—	—	—	—	—	—	—	—	—	—	—	—	—	—	—	—	—	—	—
16	9	—	—	—	—	—	—	—	—	—	—	—	—	—	—	—	—	—	—	—
9	9	—	—	—	—	—	—	—	—	—	—	—	—	—	—	—	—	—	—	—

Πίνακας 21α. (Συνέχεια)

Πληρώματα εν ενεργεία πλοίων κατά κλάμια ολικής χωρητικότητας

Ειδώματα ναυτολόγητος και προσόντων ναυτικών	Πληρώματα εν ενεργεία πλοίων κατά κλάμια ολικής χωρητικότητας												Πληρώματα αδρύντων πλοίων					
	Σύνολο		100 - 500		500 - 1.000		1.000 - 3.000		3.000 - 5.000		5.000 - 15.000		40.000 - 80.000		80.000 και άνω		Έλληνες	Ξένοι
	Έλληνες	Ξένοι	Έλληνες	Ξένοι	Έλληνες	Ξένοι	Έλληνες	Ξένοι	Έλληνες	Ξένοι	Έλληνες	Ξένοι	Έλληνες	Ξένοι				
28. Θαλαμηπόλοι Α - Β	51	335	2	3	—	—	—	—	2	—	32	61	15	87	—	176	8	—
Με αποδεδειγμένο :	1	—	—	—	—	—	—	—	—	—	—	—	—	—	—	—	—	—
Αρχιθαλαμηπόλου Α - Β	4	—	—	—	—	—	—	—	—	—	—	—	—	—	—	—	—	—
Θαλαμηπόλου Α	10	—	—	—	—	—	—	—	—	—	—	—	—	—	—	—	—	—
Θαλαμηπόλου Β	35	334	2	2	—	—	—	2	—	24	61	9	87	—	176	8	—	—
Λοιπά αποδεδειγμένα	1	1	—	1	—	—	—	—	—	1	—	—	—	—	—	—	—	—
Δε δηλώσαν προσόντα	9	198	3	3	—	—	—	6	—	—	12	33	—	85	—	98	2	—
Δε διενεργήθη ο βαθμολογισμός	8	11	2	—	—	—	—	—	—	5	3	1	2	—	6	—	—	—
29. Βορφοί θαλαμηπόλοι	5	—	—	—	—	—	—	—	—	—	—	—	—	—	—	—	—	—
Με αποδεδειγμένο :	—	—	—	—	—	—	—	—	—	—	—	—	—	—	—	—	—	—
Αρχιμαρτιέρου Α - Β	—	—	—	—	—	—	—	—	—	—	—	—	—	—	—	—	—	—
Μαρτιέρου Α	—	—	—	—	—	—	—	—	—	—	—	—	—	—	—	—	—	—
Μαρτιέρου Β	—	—	—	—	—	—	—	—	—	—	—	—	—	—	—	—	—	—
Θαλαμηπόλου Β	2	11	1	—	—	—	—	—	—	2	3	—	2	—	6	—	—	—
Δε δηλώσαν προσόντα	26	161	3	—	—	—	—	—	—	11	3	5	79	7	77	2	—	—
31. Μάρτιοι Α - Β - Γ	3	—	—	—	—	—	—	—	—	—	—	—	—	—	—	—	—	—
Με αποδεδειγμένο :	—	—	—	—	—	—	—	—	—	—	—	—	—	—	—	—	—	—
Αρχιμαρτιέρου Α - Β	3	—	—	—	—	—	—	—	—	—	—	—	—	—	—	—	—	—
Μαρτιέρου Α	2	—	—	—	—	—	—	—	—	—	—	—	—	—	—	—	—	—
Μαρτιέρου Β	4	—	—	—	—	—	—	—	—	—	—	—	—	—	—	—	—	—
Μαρτιέρου Γ	—	—	—	—	—	—	—	—	—	—	—	—	—	—	—	—	—	—
Θαλαμηπόλου Β	14	161	—	—	—	—	—	—	—	6	3	2	79	6	77	2	—	—
Δε δηλώσαν προσόντα	1	92	—	—	—	—	—	—	—	—	—	18	19	1	55	—	—	—
32. Βορφοί μαρτιέρου	7	22	—	—	—	—	—	—	—	—	—	5	2	17	1	3	—	—
33. Χτυροαβαρτιστές	—	72	—	—	—	—	—	—	—	—	—	—	—	—	—	—	—	—
34. Ζαχαροπλάστες	—	383	—	—	—	—	—	—	—	—	—	—	—	—	—	—	—	—
35. Επίτιμοι	1	272	—	—	—	—	—	—	—	—	17	56	10	149	—	172	6	1
36. Λοιποί γενικών υπηρεσιών	—	11	—	—	—	—	—	—	—	—	—	33	—	85	1	154	—	—
37. Ιατροί	—	12	—	—	—	—	—	—	—	—	—	—	—	—	—	—	—	—
38. Νοσοκόμοι	—	3	—	—	—	—	—	—	—	—	—	—	—	—	—	—	—	—
39. Δάκμοι πλοιάρχου	20	—	—	—	—	—	—	—	—	—	—	—	—	—	—	—	—	—
40. Δάκμοι μηχανικού	1	—	—	—	—	—	—	—	—	—	—	—	—	—	—	—	—	—
41. Δάκμοι δεικτοπλεγματογράφου	17	—	—	—	—	—	—	—	—	—	—	—	—	—	—	—	—	—
42. Δάκμοι οικονομικοί αξιωματικοί	—	—	—	—	—	—	—	—	—	—	—	—	—	—	—	—	—	—
43. Φύλακες παραπλοϊσμένων πλοίων	26	1.571	—	—	—	—	—	—	—	13	74	4	383	9	1.107	7	—	—
44. Προσωπικό χωρίς ναυτική ειδικότητα	28	39	—	—	—	—	—	—	—	1	3	11	22	16	13	4	—	1
45. Λοιποί μηχανείς	—	13	—	—	—	—	—	—	—	—	—	—	—	—	—	—	—	—
46. Λοιποί καταστρωμάτευτος	—	64	—	—	—	—	—	—	—	—	—	—	—	—	—	—	—	—
47. Τραπεζοκόμοι	—	—	—	—	—	—	—	—	—	—	—	—	—	—	—	—	—	—

Πίνακας 22. Έλληνες και ξένοι ναυτικοί που υπηρετούσαν την 20-9-1996 σε ελληνικά και σε συμβεβλημένα με το NAT ελληνόκτητα εμπορικά πλοία, 100 ΚΟΧ και άνω, κατά ομάδες ηλικιών

Ομάδες ηλικιών των ναυτικών	Αριθμός πληρωμάτων και ποσοστιαία αναλογία						
	Έλληνες ναυτικοί	Αναλογία %	Ξένοι ναυτικοί	Αναλογία %	Σύνολο	20-9-1996 Αναλογία %	20-9-1994 Αναλογία %
Σύνολο	23.992	100,0	12.774	100,0	36.766	100,0	100,0
Κάτω των 20 ετών	797	3,3	50	0,4	847	2,3	2,5
21 – 30 »	4.683	19,5	5.091	39,9	9.774	26,6	26,2
31 – 40 »	6.676	27,8	4.850	38,0	11.526	31,4	32,1
41 – 50 »	7.956	33,2	2.202	17,2	10.158	27,6	28,6
51 – 60 »	3.524	14,7	444	3,5	3.968	10,8	9,5
61 ετών και άνω	344	1,4	29	0,2	373	1,0	1,0
Άγνωστης ηλικίας	12	0,1	108	0,8	120	0,3	0,1

Πίνακας 22α. Έλληνες και ξένοι ναυτικοί που υπηρετούσαν την 20-9-1996 σε ελληνικά και σε συμβεβλημένα με το NAT ελληνόκτητα εμπορικά πλοία, 100 ΚΟΧ και άνω, κατά μεγάλες ομάδες ειδικοτήτων και ηλικιών

Ομάδες ηλικιών των ναυτικών	Πλοίαρχοι και ανώτερο προσωπικό		Κατώτερο προσωπικό		Δόκιμοι και Υγειονομικό προσωπικό		Προσωπικό χωρίς ναυτική ειδικότητα ⁽¹⁾		Σύνολο	
	Αριθμός ναυτικών	Αναλογία %	Αριθμός ναυτικών	Αναλογία %	Αριθμός ναυτικών	Αναλογία %	Αριθμός ναυτικών	Αναλογία %	Αριθμός ναυτικών	Αναλογία %
Σύνολο	10.293	100,0	22.884	100,0	1.673	100,0	1.916	100,0	36.766	100,0
Κάτω των 20 ετών	9	0,1	354	1,5	460	27,5	24	1,2	847	2,3
21 – 30 »	984	9,5	6.674	29,2	1.058	63,3	1.058	55,2	9.774	26,6
31 – 40 »	3.269	31,8	7.578	33,1	112	6,7	567	29,6	11.526	31,4
41 – 50 »	4.115	40,0	5.810	25,4	27	1,6	206	10,8	10.158	27,6
51 – 60 »	1.763	17,1	2.144	9,4	10	0,6	51	2,7	3.968	10,8
61 ετών και άνω	143	1,4	218	1,0	4	0,2	8	0,4	373	1,0
Άγνωστης ηλικίας	10	0,1	106	0,4	2	0,1	2	0,1	120	0,3

(1) Βλέπε τη σημείωση (2), του πίνακα 10.



Πίνακας 23. (συνέχεια)

Ειδικότητα ναυτολόγησως	Αριθμός ναυτικών κατά ομάδες ηλικιών														
	Γενικό σύνολο	Σύνολο		Κάτω των 20 ετών		21-30 ετών		31-40 ετών		41-50 ετών		51-60 ετών		61 ετών και άνω	
		Ελληνες	Ξένοι	Ελληνες	Ξένοι	Ελληνες	Ξένοι	Ελληνες	Ξένοι	Ελληνες	Ξένοι	Ελληνες	Ξένοι	Ελληνες	Ξένοι
38. Ζαχαροπλάστες	98	24	74	—	—	2	34	7	30	13	10	1	—	—	
39. Επίκοφοι	1.632	1.092	540	127	2	683	327	215	177	55	28	10	4	2	
40. Λοιποί γενικών υπηρεσιών	454	66	388	4	2	16	188	16	143	18	52	10	3	—	
41. Ιατροί	15	2	13	—	—	—	1	—	8	—	2	2	—	—	
42. Νοσοκόμοι	15	2	13	—	—	1	9	—	3	—	—	1	—	—	
43. Δόκιμοι πλοίαρχοι	805	767	38	268	3	491	27	5	7	1	—	1	—	—	
44. Δόκιμοι μηχανικοί	740	693	47	184	—	424	30	59	14	19	3	5	1	1	
45. Δόκιμοι ραδιοληγχαφίτες	1	1	—	—	—	—	—	1	—	—	—	—	—	—	
46. Δόκιμοι οικονομικοί αξιωματικοί	94	94	—	5	—	73	—	15	—	1	—	—	—	—	
47. Φύλακες παροπλισμένων πλοίων	11	7	4	—	—	—	1	1	2	2	1	3	—	—	
48. Προσωπικό χωρίς ναυτική εκπαίδευση	1.905	139	1.766	6	18	72	985	33	531	15	188	10	3	4	
49. Κατώτερο προσωπικό καταγραφώματος	28	2	26	—	—	—	10	1	11	—	5	1	—	—	
50. Δόκιμοι διάφοροι	3	3	—	—	—	2	—	—	—	—	—	—	—	—	

Πίνακας 24. Κατανομή των ελλήνων και ξένων ναυτικών που υπηρετούσαν την 20-9-1996 σε ελληνικά και σε συμβεβλημένα με το ΝΑΤ ελληνόκτητα εμπορικά πλοία, κατά μεγάλες ομάδες ειδικοτήτων και ηλικιών

Μεγάλες ομάδες ειδικοτήτων	Αριθμός ναυτικών κατά ομάδες ηλικιών																
	Γενικό σύνολο	Σύνολο		Κάτω των 20 ετών		21-30 ετών		31-40 ετών		41-50 ετών		51-60 ετών		61 ετών και άνω			
		Ελληνες	Ξένοι	Ελληνες	Ξένοι	Ελληνες	Ξένοι	Ελληνες	Ξένοι	Ελληνες	Ξένοι	Ελληνες	Ξένοι	Ελληνες	Ξένοι		
Σύνολο	36.766	23.992	12.774	797	50	4.683	5.091	6.676	4.850	7.956	2.202	3.524	444	344	29	12	108
Ανώτερο προσωπικό (1)	10.293	9.679	614	8	1	892	92	2.964	305	3.931	184	1.739	24	140	3	5	5
Κατώτερο προσωπικό	22.884	12.605	10.279	326	28	2.728	3.946	3.598	3.980	3.986	1.824	1.765	379	196	22	6	100
Δόκιμοι και υγιονομικό προσωπικό	1.673	1.562	111	457	3	991	67	80	32	22	5	7	3	4	—	1	1
Προσωπικό χωρίς ναυτική εκπαίδευση (2)	1.916	146	1.770	6	18	72	986	34	533	17	189	13	38	4	4	—	2

(1) Δεν περιλαμβάνονται οι Κυβερνήτες που εκτελούν χρέη αξιωματικού - πλοίαρχου.

(2) Βλέπε τη σημείωση (2), του πίνακα 10.

Γ' ΔΙΑΓΡΑΜΜΑΤΑ

1. Έλληνες και ξένοι ναυτικοί που υπηρετούσαν την 20 - 9 - 1996
σε ελληνικά εμπορικά πλοία, 100 ΚΟΧ και άνω

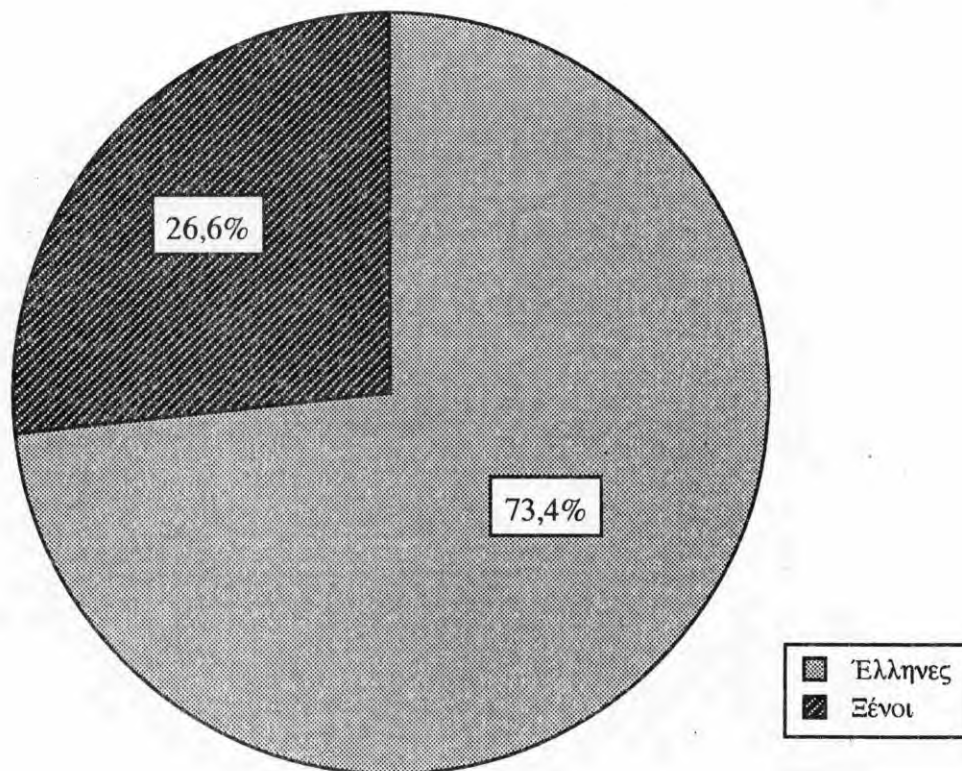

2. Έλληνες και ξένοι ναυτικοί που υπηρετούσαν την 20 - 9 - 1996
σε συμβεβλημένα με το ΝΑΤ ελληνόκτητα εμπορικά πλοία, 100 ΚΟΧ και άνω

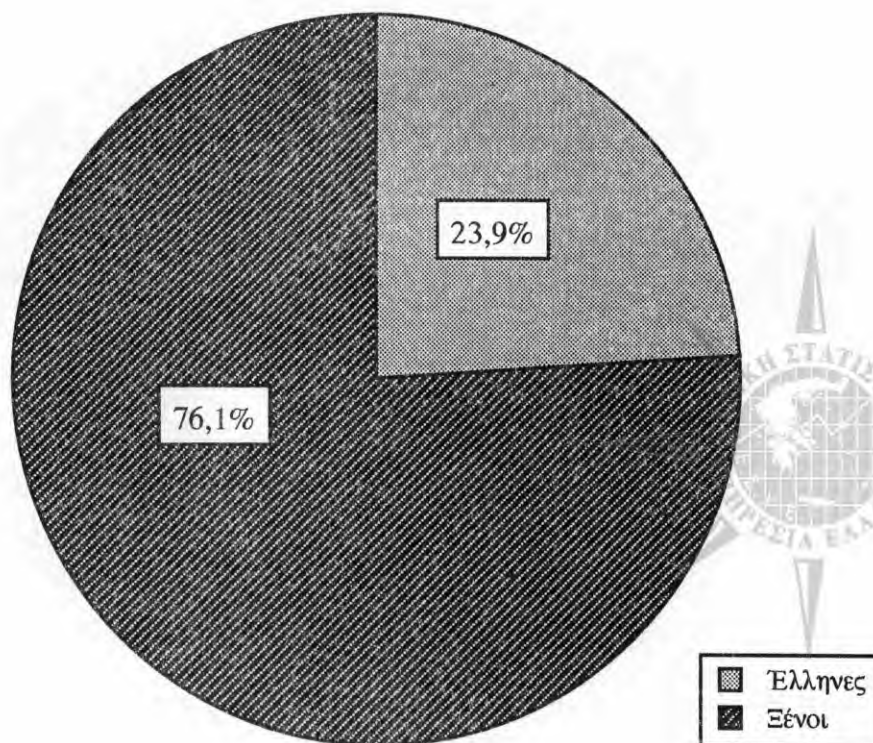

3. Έλληνες και ξένοι ναυτικοί που υπηρετούσαν κατά τα έτη 1988, 1990, 1992, 1994 και 1996:
 α) στο σύνολο των πλοίων και β) σε ελληνικά μόνο πλοία

Α' Στο σύνολο των πλοίων (ελληνικά και ελληνόκτητα)

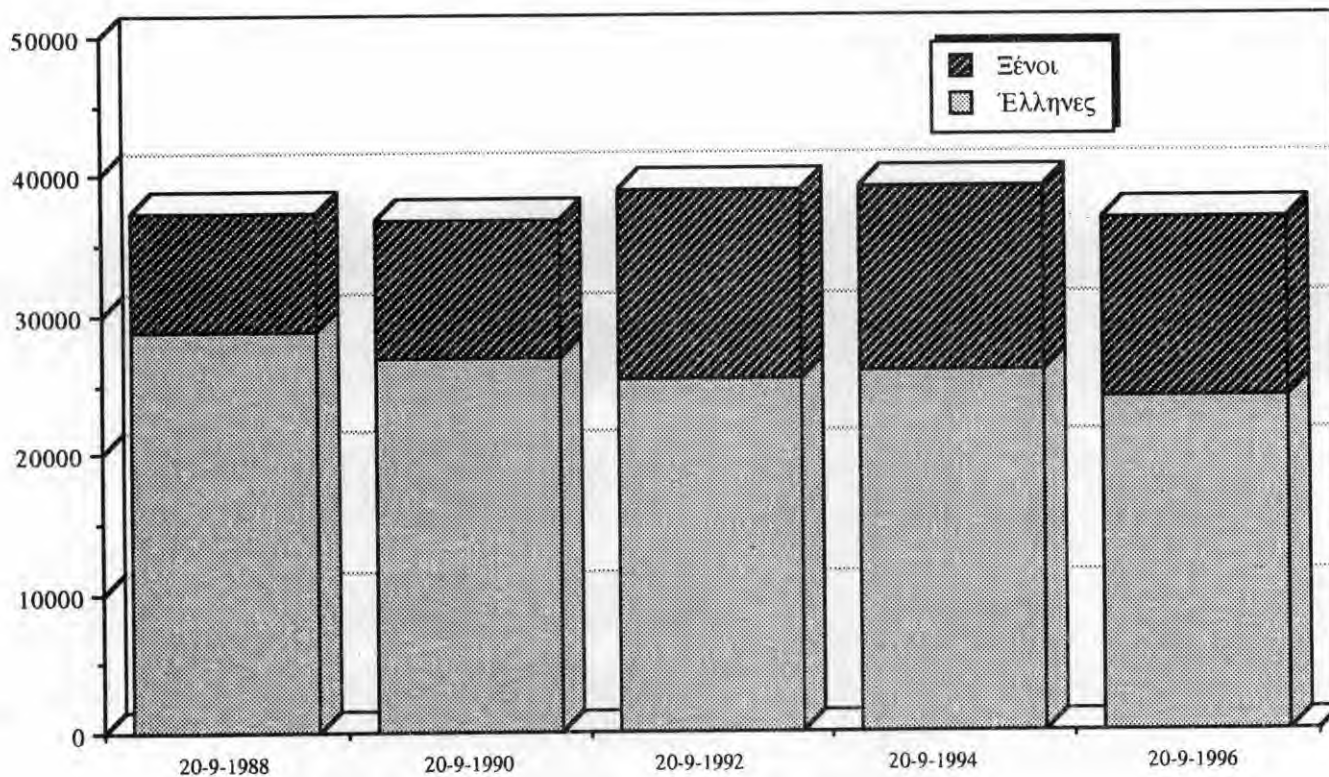

Β' Σε ελληνικά μόνο πλοία

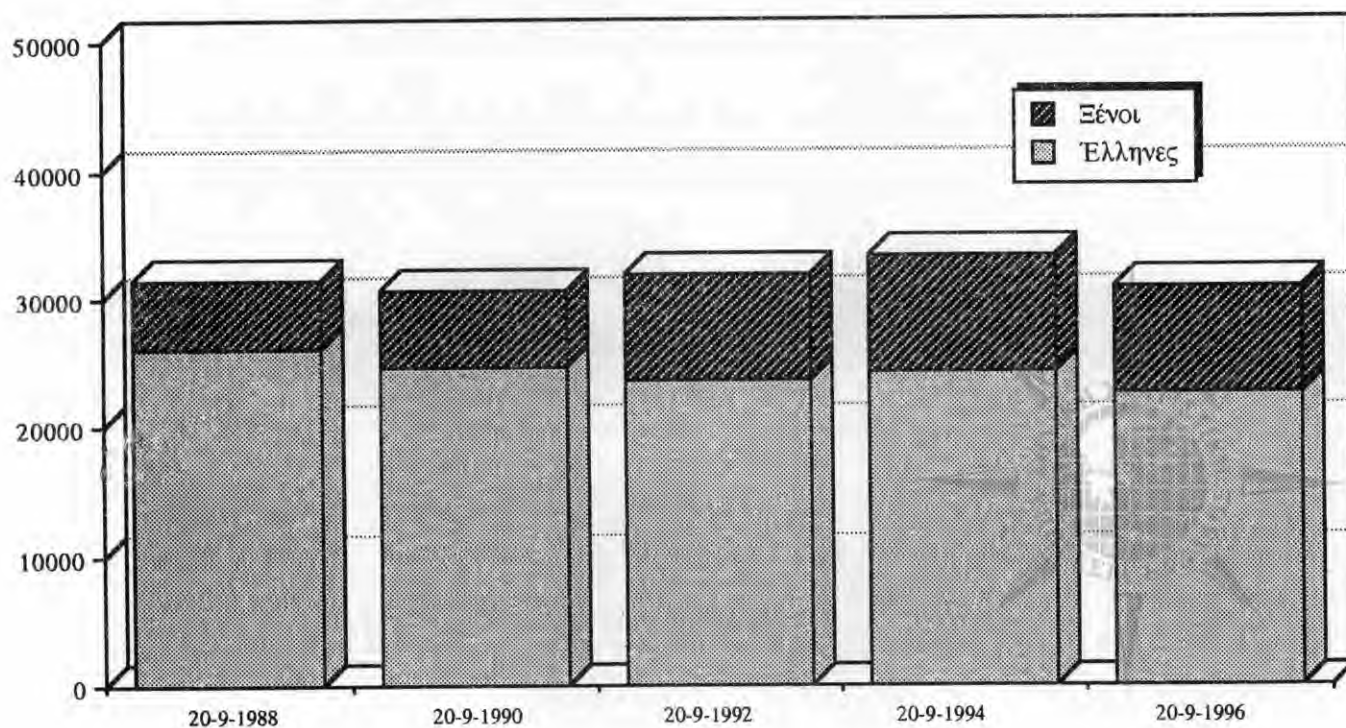

4. Έλληνες και ξένοι ναυτικοί που υπηρετούν κατά τα έτη 1988, 1990, 1992, 1994 και 1996 σε ελληνικά και σε συμβεβλημένα με το ΝΑΤ ελληνόκτητα εμπορικά πλοία, 100 ΚΟΧ και άνω, κατά κατηγορία πλοίων

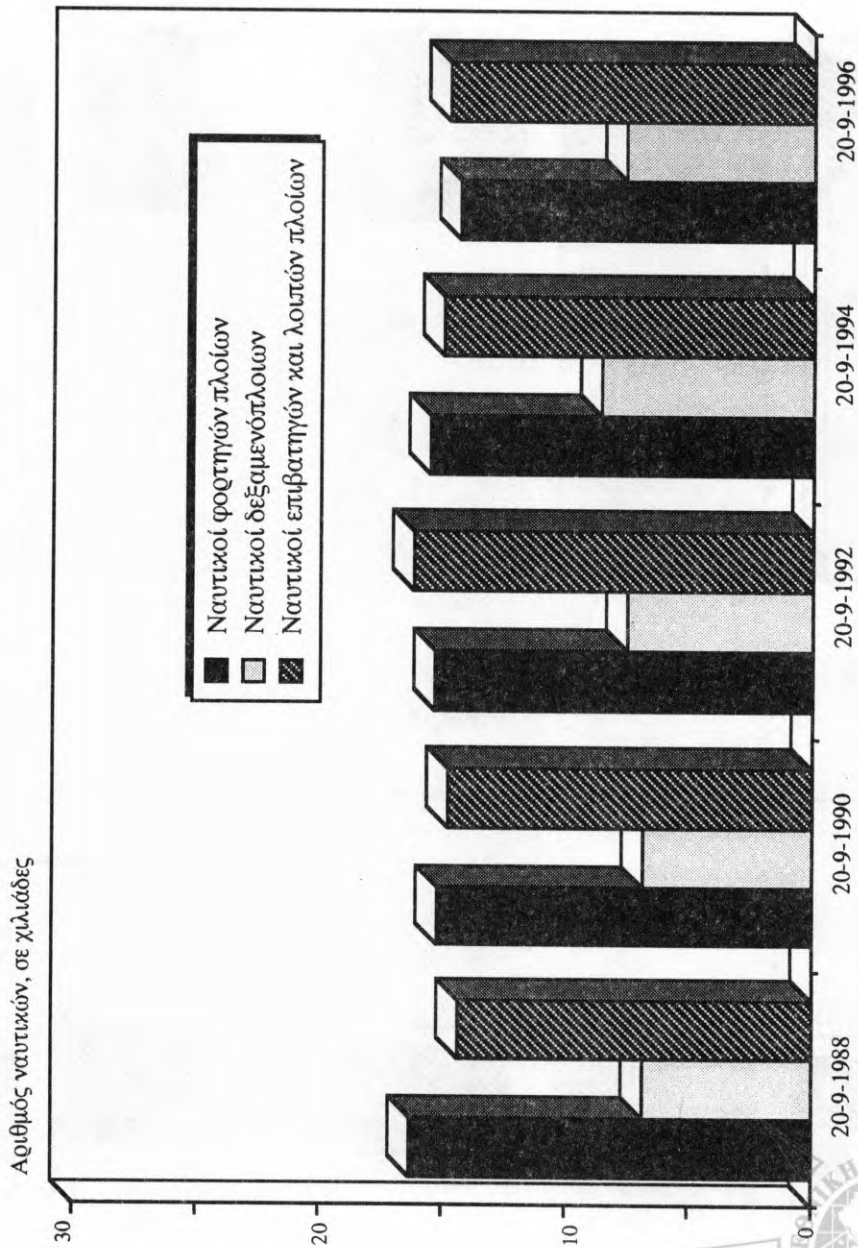

5. Έλληνες και ξένοι ναυτικοί που υπηρετούσαν κατά τα έτη 1988, 1990, 1992, 1994 και 1996 σε ελληνικά πλοία και σε συμβεβλημένα με το ΝΑΤ ελληγόκητα εμπορικά πλοία, 100 ΚΟΧ και άνω, κατά μεγάλες ομάδες ειδικοτήτων

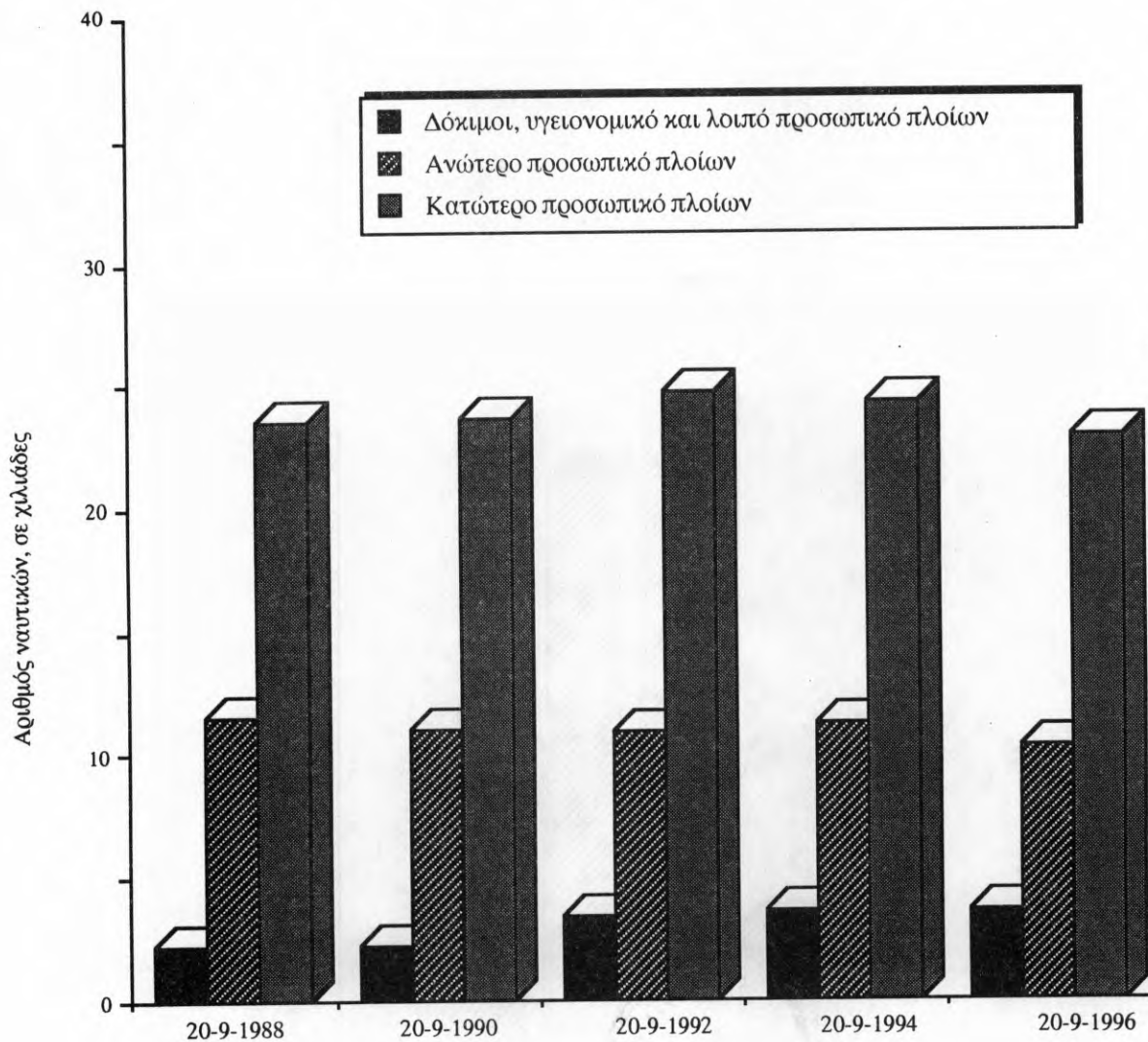

6. Κατανομή των Ελλήνων ναυτικών που υπηρετούσαν την 20-9-1996 σε ελληνικά και σε συμβεβλημένα με το ΝΑΤ ελληνόκτητα εμπορικά πλοία, 100 ΚΟΧ και άνω, κατά ομάδες ηλικιών

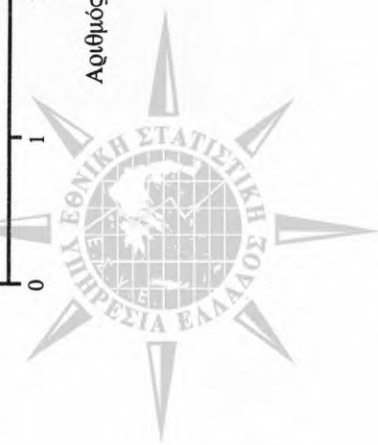
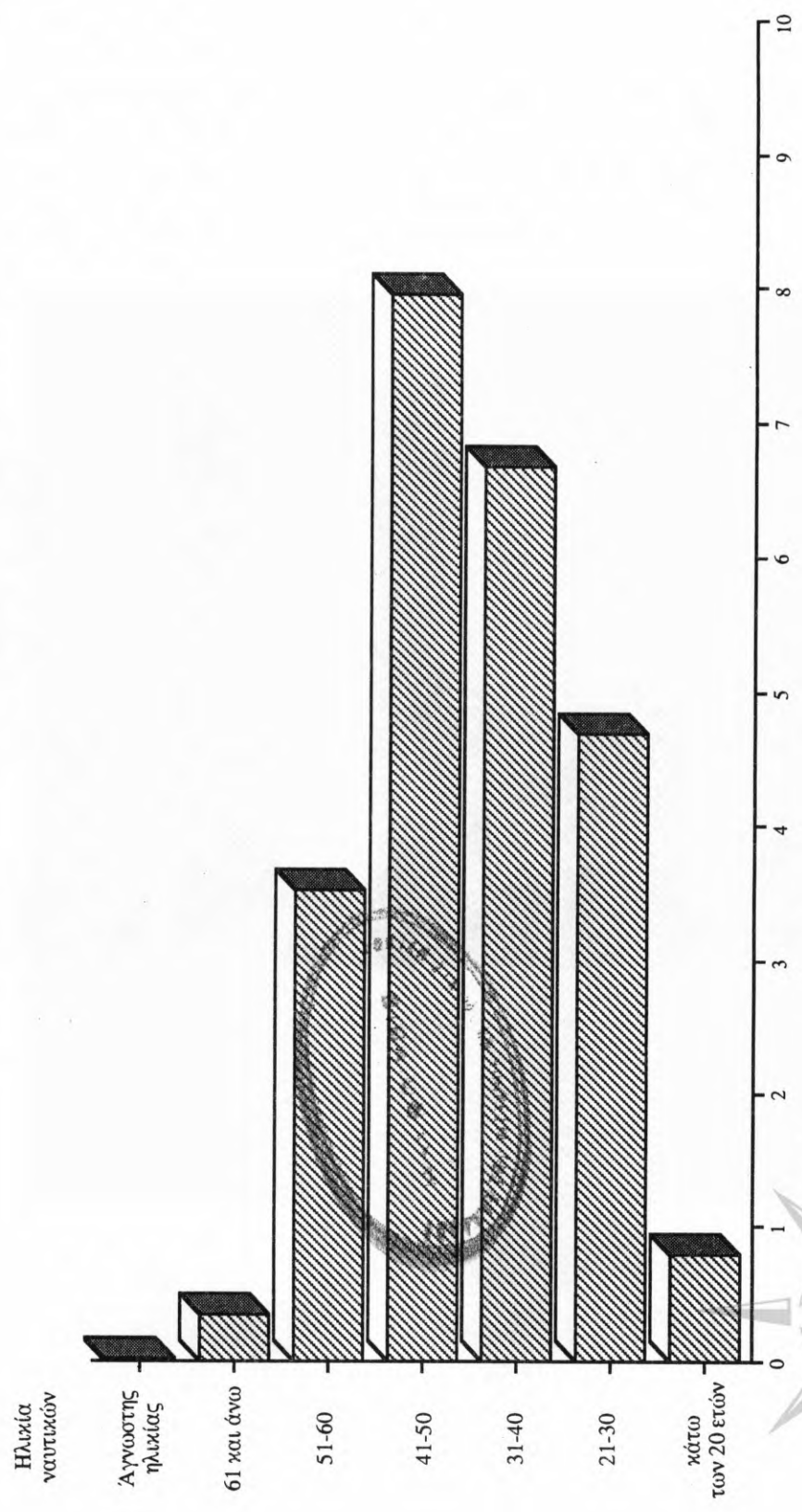



Τιμή: 1.500 δραχ.
Price: 1.500 drs.