

ΑΠΟΤΕΛΕΣΜΑΤΑ ΑΠΟΓΡΑΦΗΣ ΝΑΥΤΕΡΓΑΤΙΚΟΥ ΔΥΝΑΜΙΚΟΥ

ΤΗΣ 20^{ΗΣ} ΣΕΠΤΕΜΒΡΙΟΥ 1992





ΕΛΛΗΝΙΚΗ ΔΗΜΟΚΡΑΤΙΑ
ΥΠΟΥΡΓΕΙΟ ΠΑΙΔΕΙΑΣ ΚΑΙ ΘΡΗΣΚΕΥΜΑΤΩΝ

ΕΠΙΧΕΙΡΗΣΙΑΚΟ ΠΡΟΓΡΑΜΜΑ
ΕΚΠΑΙΔΕΥΣΗ ΚΑΙ ΔΙΑ ΒΙΟΥ ΜΑΘΗΣΗ



ΠΙΝΑΚΑΣ ΠΕΡΙΕΧΟΜΕΝΩΝ

Σελίδα

ΠΡΟΛΟΓΟΣ.....	5
ΓΕΝΙΚΗ ΠΑΡΑΤΗΡΗΣΗ – ΣΥΝΤΟΜΟΓΡΑΦΙΕΣ	6
A. ΕΙΣΑΓΩΓΗ	
I. Γενικά	7
II. Αριθμός πλοίων και πληρωμάτων που απογράφηκαν	8
III. Σύνθεση και επίπεδο εκπαίδευσης του προσωπικού των πλοίων	9
IV. Ηλικία του προσωπικού των πλοίων	9
V. Γεωγραφική προέλευση του προσωπικού των πλοίων	10
B. ΠΙΝΑΚΕΣ	
1. Κατανομή ελληνικών και συμβεβλημένων με το NAT ελληνόκτητων εμπορικών πλοίων, 100 ΚΟΧ και άνω, ανάλογα με την κατάσταση των πλοίων την ημέρα της απογραφής (20-9-1992) και του πληρώματος που υπηρετούσε σε αυτά, κατά κατηγορία πλοίων	13
2. Αριθμός πλοίων και αριθμός Ελλήνων και ξένων ναυτικών, που υπηρετούσαν σε ελληνικά εμπορικά πλοία, 100 ΚΟΧ και άνω, κατά τις απογραφές των ετών 1990 και 1992	14
3. Έλληνες και ξένοι ναυτικοί που υπηρετούσαν κατά τις απογραφές των ετών 1986, 1988, 1990 και 1992, σε ελληνικά και σε συμβεβλημένα με το NAT ελληνόκτητα εμπορικά πλοία, 100 ΚΟΧ και άνω	15
4. Έλληνες και ξένοι ναυτικοί που υπηρετούσαν κατά τις απογραφές των ετών 1984, 1986, 1988, 1990 και 1992 σε ελληνικά και σε συμβεβλημένα με το NAT ελληνόκτητα εμπορικά πλοία, 100 ΚΟΧ και άνω, κατά σημαία πλοίων	16
5. Κατανομή των Ελλήνων και ξένων ναυτικών, που υπηρετούσαν την 20-9-1992 σε ελληνικά και σε συμβεβλημένα με το NAT ελληνόκτητα εμπορικά πλοία, 100 ΚΟΧ και άνω, κατά κατηγορία πλοίων και περιοχή που ταξίδευαν	17
6. Κατανομή των Ελλήνων και ξένων ναυτικών που υπηρετούσαν την 20-9-1992 σε ελληνικά εν ενεργεία εμπορικά πλοία, 100 ΚΟΧ και άνω κατά ομάδες ηλικιών των πλοίων	18
7. Κατανομή των Ελλήνων και ξένων ναυτικών που υπηρετούσαν την 20-9-1992 σε συμβεβλημένα με το NAT ελληνόκτητα εν ενεργεία εμπορικά πλοία, 100 ΚΟΧ και άνω, κατά ομάδες ηλικιών των πλοίων	18
8. Έλληνες και ξένοι ναυτικοί που υπηρετούσαν την 20-9-1992 σε ελληνικά και σε συμβεβλημένα με το NAT ελληνόκτητα εμπορικά πλοία, 100 ΚΟΧ και άνω, κατά τρόπο ναυτολογήσεως	19
9. Γυναίκες ναυτικοί που υπηρετούσαν την 20-9-1992 σε ελληνικά και σε συμβεβλημένα με το NAT ελληνόκτητα εμπορικά πλοία, 100 ΚΟΧ και άνω, κατά ειδικότητα ναυτολογήσεως	19
10. Κατανομή των Ελλήνων και ξένων ναυτικών που υπηρετούσαν κατά τις απογραφές των ετών 1984, 1986, 1988, 1990 και 1992 σε ελληνικά εμπορικά πλοία, 100 ΚΟΧ και άνω, κατά μεγάλες ομάδες ειδικοτήτων	20
10α. Κατανομή των Ελλήνων και ξένων ναυτικών που υπηρετούσαν κατά τις απογραφές των ετών 1984, 1986, 1988, 1990 και 1992 σε συμβεβλημένα με το NAT ελληνόκτητα εμπορικά πλοία, 100 ΚΟΧ και άνω, κατά μεγάλες ομάδες ειδικοτήτων	20
11. Κατανομή των Ελλήνων και ξένων ναυτικών που απογράφηκαν την 20-9-1992 και την 20-9-1990 σε ελληνικά και σε συμβεβλημένα με το NAT ελληνόκτητα εμπορικά πλοία, 100 ΚΟΧ και άνω, κατά μεγάλες ομάδες ειδικοτήτων	21
11α. Κατανομή των Ελλήνων και ξένων ναυτικών που υπηρετούσαν την 20-9-1990 και την 20-9-1992 σε ελληνικά εμπορικά πλοία, 100 ΚΟΧ και άνω, κατά μεγάλες ομάδες ειδικοτήτων	21
12. Κατανομή των Ελλήνων και ξένων ναυτικών που υπηρετούσαν την 20-9-1992 σε ελληνικά και σε συμβεβλημένα με το NAT ελληνόκτητα εμπορικά πλοία, 100 ΚΟΧ και άνω, κατά ειδικότητα ναυτολογήσεως	22
13. Κατανομή των Ελλήνων και ξένων ναυτικών που υπηρετούσαν την 20-9-1992 σε ελληνικά εν ενεργεία πλοία, φορτηγά και δεξαμενόπλοια, 100 ΚΟΧ και άνω, κατά κλιμάκια ολικής χωρητικότητας	23
14. Κατανομή των Ελλήνων και ξένων ναυτικών που υπηρετούσαν την 20-9-1992 σε ελληνικά εν ενεργεία πλοία, επιβατηγά και λοιπών κατηγοριών, 100 ΚΟΧ και άνω, κατά κλιμάκια ολικής χωρητικότητας	23
15. Κατανομή των Ελλήνων και ξένων ναυτικών που υπηρετούσαν την 20-9-1992 σε ελληνικά εν ενεργεία πλοία, φορτηγά και δεξαμενόπλοια, 100 ΚΟΧ και άνω, κατά κλιμάκια ολικής χωρητικότητας, σε σχέση με τον αριθμό των ναυτικών που προβλέπεται από την οργανική τους σύνθεση	23
16. Έλληνες και ξένοι ναυτικοί που υπηρετούσαν την 20-9-1992 σε ελληνικά και σε συμβεβλημένα με το NAT ελληνόκτητα εμπορικά πλοία, 100 ΚΟΧ και άνω, κατά ειδικότητα ναυτολογήσεως και κατηγορίες πλοίων	24
17. Έλληνες ναυτικοί απόφοιτοι επαγγελματικής εκπαίδευσης που υπηρετούσαν την 20-9-1992 σε ελληνικά και σε συμβεβλημένα με το NAT ελληνόκτητα εμπορικά πλοία, 100 ΚΟΧ και άνω, κατά ειδικότητα ναυτολογήσεως	25
17α. Κύπριοι ναυτικοί που έχουν αποφοιτήσει από την ΑΔΣΕΝ και υπηρετούσαν την 20-9-1992 και την 20-9-1990 σε ελληνικά και σε συμβεβλημένα με το NAT ελληνόκτητα εμπορικά πλοία, 100 ΚΟΧ και άνω, κατά ειδικότητα ναυτολογήσεως	26
17β. Έλληνες ναυτικοί απόφοιτοι Μέσης Γενικής και Δημοτικής Εκπαίδευσης, που υπηρετούσαν την 20-9-1992 σε ελληνικά και σε συμβεβλημένα με το NAT ελληνόκτητα εμπορικά πλοία, 100 ΚΟΧ και άνω, κατά ειδικότητα ναυτολογήσεως	26
17γ. Έλληνες ναυτικοί απόφοιτοι Μέσης Γενικής και Δημοτικής Εκπαίδευσης, που υπηρετούσαν την 20-9-1992 σε ελληνικά και σε συμβεβλημένα με το NAT ελληνόκτητα εμπορικά πλοία, 100 ΚΟΧ και άνω, κατά μεγάλες ομάδες ειδικοτήτων.	27
17δ. Έλληνες ναυτικοί απόφοιτοι Σχολής Σωστικών και Πυροσβεστικών Μέσων, που υπηρετούσαν την 20-9-1992 σε ελληνικά και σε συμβεβλημένα με το NAT ελληνόκτητα εμπορικά πλοία, 100 ΚΟΧ και άνω, κατά ειδικότητα ναυτολογήσεως	27

18. Κατανομή των Ελλήνων και Ξένων ναυτικών που υπηρετούσαν την 20-9-1992 σε εν ενεργεία και αργούντα ελληνικά πλοία, φορτηγά και δεξαμενόπλοια, 100 ΚΟΧ και άνω, κατά ειδικότητα ναυτολογήσεως και προσόντα των ναυτικών και κατά περιοχή που ταξίδευαν	28
18α. Κατανομή των Ελλήνων και Ξένων ναυτικών που υπηρετούσαν την 20-9-1992 σε ελληνικά πλοία, φορτηγά και δεξαμενόπλοια, 100 ΚΟΧ και άνω, εν ενεργεία, κατά κλιμάκια ολικής χωρητικότητας, ή αργούντα, κατά ειδικότητα ναυτολογήσεως και προσόντα των ναυτικών	32
19. Κατανομή των Ελλήνων και Ξένων ναυτικών που υπηρετούσαν την 20-9-1992 σε ελληνικά εν ενεργεία επιβατηγά και λοιπών κατηγοριών πλοία, 100 ΚΟΧ και άνω, κατά ειδικότητα ναυτολογήσεως και προσόντα των ναυτικών και κατά περιοχή που ταξίδευαν	37
19α. Κατανομή των Ελλήνων και Ξένων ναυτικών που υπηρετούσαν την 20-9-1992 σε ελληνικά επιβατηγά και λοιπών κατηγοριών πλοία, 100 ΚΟΧ και άνω, εν ενεργεία, κατά κλιμάκια ολικής χωρητικότητας, ή αργούντα, κατά ειδικότητα ναυτολογήσεως και προσόντα των ναυτικών	42
20. Κατανομή των Ελλήνων και Ξένων ναυτικών που υπηρετούσαν την 20-9-1992 σε συμβεβλημένα με το ΝΑΤ ελληνόκτητα πλοία, φορτηγά και δεξαμενόπλοια, 100 ΚΟΧ και άνω, εν ενεργεία, κατά περιοχή που ταξίδευαν, ή αργούντα, κατά ειδικότητα ναυτολογήσεως και προσόντα των ναυτικών	48
20α. Κατανομή των Ελλήνων και Ξένων ναυτικών που υπηρετούσαν την 20-9-1992 σε συμβεβλημένα με το ΝΑΤ ελληνόκτητα πλοία, φορτηγά και δεξαμενόπλοια, 100 ΚΟΧ και άνω, εν ενεργεία, κατά κλιμάκια ολικής χωρητικότητας, ή αργούντα, κατά ειδικότητα ναυτολογήσεως και προσόντα των ναυτικών	51
21. Κατανομή των Ελλήνων και Ξένων ναυτικών που υπηρετούσαν την 20-9-1992 σε συμβεβλημένα με το ΝΑΤ ελληνόκτητα επιβατηγά και λοιπών κατηγοριών πλοία, 100 ΚΟΧ και άνω, εν ενεργεία, κατά περιοχή που ταξίδευαν, ή αργούντα, κατά ειδικότητα ναυτολογήσεως και προσόντα των ναυτικών	54
21α. Κατανομή των Ελλήνων και Ξένων ναυτικών που υπηρετούσαν την 20-9-1992 σε συμβεβλημένα με το ΝΑΤ ελληνόκτητα επιβατηγά και λοιπών κατηγοριών πλοία, 100 ΚΟΧ και άνω, εν ενεργεία, κατά κλιμάκια ολικής χωρητικότητας, ή αργούντα, κατά ειδικότητα ναυτολογήσεως και προσόντα των ναυτικών	58
22. Έλληνες και ξένοι ναυτικοί που υπηρετούσαν την 20-9-1992 σε ελληνικά και σε συμβεβλημένα με το ΝΑΤ ελληνόκτητα εμπορικά πλοία, 100 ΚΟΧ και άνω, κατά ομάδες ηλικιών	62
22α. Έλληνες και ξένοι ναυτικοί που υπηρετούσαν την 20-9-1992 σε ελληνικά και σε συμβεβλημένα με το ΝΑΤ ελληνόκτητα εμπορικά πλοία, 100 ΚΟΧ και άνω, κατά μεγάλες ομάδες ειδικοτήτων και ηλικιών	62
23. Κατανομή των Ελλήνων και Ξένων ναυτικών που υπηρετούσαν την 20-9-1992 σε ελληνικά και σε συμβεβλημένα με το ΝΑΤ ελληνόκτητα εμπορικά πλοία, 100 ΚΟΧ και άνω, κατά ειδικότητα ναυτολογήσεως και ομάδες ηλικιών	63
24. Κατανομή των Ελλήνων και Ξένων ναυτικών που υπηρετούσαν την 20-9-1992 σε ελληνικά και σε συμβεβλημένα με το ΝΑΤ ελληνόκτητα εμπορικά πλοία, 100 ΚΟΧ και άνω, κατά μεγάλες ομάδες ειδικοτήτων και ηλικιών	64
25. Κατανομή των ναυτικών που υπηρετούσαν την ημέρα της απογραφής (20-9-1992), σε ελληνικά και σε συμβεβλημένα με το ΝΑΤ ελληνόκτητα εμπορικά πλοία, 100 ΚΟΧ και άνω, κατά εθνικότητα των ναυτικών και κατηγορία των πλοίων	65
26. Έλληνες ναυτικοί που υπηρετούσαν την 20-9-1992 σε ελληνικά και σε συμβεβλημένα με το ΝΑΤ ελληνόκτητα εμπορικά πλοία, 100 ΚΟΧ και άνω, κατά γεωγραφικό διαμέρισμα και νομό καταγωγής και μόνιμης κατοικίας	66
27. Κατανομή των Ελλήνων ναυτικών που υπηρετούσαν την 20-9-1992 σε ελληνικά και σε συμβεβλημένα με το ΝΑΤ ελληνόκτητα εμπορικά πλοία, 100 ΚΟΧ και άνω, κατά γεωγραφικό διαμέρισμα και νομό καταγωγής και κατά μεγάλες ομάδες ειδικοτήτων	67

Γ. ΔΙΑΓΡΑΜΜΑΤΑ

1. Έλληνες και ξένοι ναυτικοί, που υπηρετούσαν την 20-9-1992 σε ελληνικά εμπορικά πλοία 100 ΚΟΧ και άνω	68
2. Έλληνες και ξένοι ναυτικοί, που υπηρετούσαν την 20-9-1992 σε συμβεβλημένα με το ΝΑΤ ελληνόκτητα εμπορικά πλοία 100 ΚΟΧ και άνω	68
3. Έλληνες και ξένοι ναυτικοί που υπηρετούσαν κατά τα έτη 1984, 1986, 1988, 1990 και 1992 α) στο σύνολο των πλοίων, και β) σε ελληνικά μόνο πλοία	69
4. Έλληνες και ξένοι ναυτικοί, που υπηρετούσαν κατά τα έτη 1984, 1986, 1988, 1990 και 1992, σε ελληνικά και σε συμβεβλημένα με το ΝΑΤ ελληνόκτητα εμπορικά πλοία, 100 ΚΟΧ και άνω, κατά κατηγορία πλοίων	70
5. Έλληνες και ξένοι ναυτικοί που υπηρετούσαν κατά τα έτη 1984, 1986, 1988, 1990 και 1992 σε ελληνικά και σε συμβεβλημένα με το ΝΑΤ ελληνόκτητα εμπορικά πλοία, 100 ΚΟΧ και άνω, κατά μεγάλες ομάδες ειδικοτήτων	71
6. Κατανομή των Ελλήνων ναυτικών, που υπηρετούσαν την 20-9-1992 σε ελληνικά και σε συμβεβλημένα με το ΝΑΤ ελληνόκτητα εμπορικά πλοία, 100 ΚΟΧ και άνω, κατά ομάδες ηλικιών	72

ΠΡΟΛΟΓΟΣ

Με το παρόν τεύχος δίνονται στη δημοσιότητα τα βασικά αποτελέσματα της όγδοης απογραφής του ναυτεργατικού δυναμικού που επανδρώνει τα ελληνικά και τα συμβεβλημένα με το ΝΑΤ ελληνόκτητα πλοία ολικής χωρητικότητας άνω των 100 κόρων. Ημερομηνία αναφοράς των στοιχείων (απογραφής) είναι η 20ή Σεπτεμβρίου 1992.

Οι απογραφές του ναυτεργατικού δυναμικού έχουν αρχίσει από το έτος 1978 και έκτοτε διενεργούνται τακτικά ανά διετία, με την ίδια ημερομηνία αναφοράς (την 20ή Σεπτεμβρίου), εκτός από τις τρεις πρώτες που έγιναν σε διαφορετικές ημερομηνίες (30-11-1978, 31-5-1980 και 20-11-1982).

Των δύο πρώτων απογραφών τα αποτελέσματα δημοσιεύτηκαν από το Υπουργείο Εμπορικής Ναυτιλίας (ΥΕΝ) σε περιορισμένο αριθμό αντιτύπων, ενώ τα αποτελέσματα των μετέπειτα απογραφών δημοσιεύονται από την ΕΣΥΕ.

Η απογραφή της 20-9-1992 πραγματοποιήθηκε, όπως και οι προηγούμενες, από την Υπηρεσία Στατιστικής-οργανική μονάδα της Γ.Γ. ΕΣΥΕ στο Υ.Ε.Ν-με τη συνδρομή, όπως πάντοτε, της Δ/σης Ναυτικής Εργασίας του Υπουργείου.

Τα χαρακτηριστικά που απογράφηκαν είναι τα ίδια με εκείνα των τελευταίων απογραφών.

Σημειώνεται ιδιαίτερα η θετική ανταπόκριση των περισσότερων πλοιάρχων και η πολύτιμη συμβολή των ναυτιλιακών γραφείων και ναυτεργατικών και εφοπλιστικών ενώσεων στην επιτυχία της απογραφής, τους αρμοδίους των οποίων η ΕΣΥΕ ευχαριστεί.

Ευχαριστεί, επίσης, το ΥΕΝ και τις Λιμενικές Αρχές, για την πρόθυμη συμπαράστασή τους, καθώς και την Ομάδα Εργασίας των Προγραμματιστών της Δ/σης Οργάνωσης και Πληροφορικής του Υπουργείου και τους αρμοδίους του Μηχανογραφικού Τμήματος του ΝΑΤ για την επεξεργασία των στοιχείων.

Ελπίζουμε ότι το δημοσίευμα αυτό, εκτός από τις υπηρεσιακές ανάγκες που θα καλύψει, θα είναι χρήσιμο και στις αρμόδιες κρατικές Υπηρεσίες και Οργανισμούς, καθώς και στις ναυτεργατικές και εφοπλιστικές οργανώσεις, το ενδιαφέρον των οποίων για το ναυτεργατικό δυναμικό είναι ιδιαίτερα έντονο.

Αθήνα, 1994

ΘΕΟΦΑΝΗ ΖΕΡΒΟΥ
Γενική Γραμματέας
της Εθνικής Στατιστικής Υπηρεσίας
της Ελλάδος

ΓΕΝΙΚΗ ΠΑΡΑΤΗΡΗΣΗ

Για σαφήνεια του λόγου και ομοιόμορφη απόδοση, στην εισαγωγή και στους πίνακες του παρόντος δημοσιεύματος χρησιμοποιούνται οι όροι :

- α) «ελληνικά», για τα εμπορικά πλοία που ταξιδεύουν με ελληνική σημαία, και
- β) «ελληνόκτητα», για τα πλοία ελληνικής πλοιοκτησίας (ελληνικών συμφερόντων) που ταξιδεύουν με σημαίες άλλων κρατών (ξένης εθνικότητας) και είναι ασφαλισμένα στο Ναυτικό Απομαχικό Ταμείο (NAT).

ΣΥΝΤΟΜΟΓΡΑΦΙΕΣ

1.	Φ/Γ	=	Φορηγό
2.	Δ/Ξ	=	Δεξαμενόπλοιο
3.	Ε/Γ	=	Επιβατηγό
4.	Λ/Π	=	Λοιπά πλοία (ρυμουλκά, ναυαγ/κά, αλιευτικά, κλπ.)
5.	ΚΟΧ	=	Κόροι ολικής χωρητικότητας
6.	NAT	=	Ναυτικό Απομαχικό Ταμείο
7.	ΑΔΣΕΝ	=	Ανωτέρα Δημόσια Σχολή Εμπορικού Ναυτικού
8.	ΥΕΝ	=	Υπουργείο Εμπορικής Ναυτιλίας
9.	ΕΣΥΕ	=	Εθνική Στατιστική Υπηρεσία της Ελλάδος



Α. ΕΙΣΑΓΩΓΗ

Ι. ΓΕΝΙΚΑ

Στο τεύχος αυτό δημοσιεύονται τα αποτελέσματα της απογραφής του ναυτεργατικού δυναμικού που επανδρώνει τα ελληνικά πλοία⁽¹⁾ και τα συμβεβλημένα με το ΝΑΤ ελληνόκτητα⁽¹⁾ εμπορικά πλοία ολικής χωρητικότητας 100 κόρων και άνω.

2. Η απογραφή αυτή διενεργήθηκε την 20-9-1992 από την Υπηρεσία Στατιστικής της ΕΣΥΕ στο ΥΕΝ, με τον ίδιο τρόπο και με την ίδια στατιστική μέθοδο που πραγματοποιήθηκαν και οι επτά προηγούμενες απογραφές των ετών 1978, 1980, 1982, 1984, 1986, 1988 και 1990, δυνάμει των διατάξεων του Ν.Δ. 3627/1956, των Υπουργικών Αποφάσεων 12889/90/1960 και 15495/ Β 389 / 1978 και του άρθρου 29 του ΠΔ 1143 / 1980. Η απογραφή είναι υποχρεωτική για τους φορείς, γίνεται σε τακτά χρονικά διαστήματα (προς το παρόν κάθε δύο χρόνια) και περιλαμβάνει τα πλοία που αναφέρονται ανωτέρω και τα πληρώματά τους - Έλληνες και ξένους ναυτικούς.

ΙΙ. ΣΚΟΠΟΣ ΚΑΙ ΜΕΘΟΔΟΣ ΔΙΕΝΕΡΓΕΙΑΣ ΤΗΣ ΑΠΟΓΡΑΦΗΣ

3. Σκοπός της απογραφής είναι η μέτρηση του ναυτεργατικού δυναμικού του ελληνικού εμπορικού στόλου, η συγκέντρωση στοιχείων που αναφέρονται σε χαρακτηριστικά γνωρίσματά του και η πληρέστερη ενημέρωση του Στατιστικού Μητρώου των πλοίων.

4. Για τη διενέργεια της απογραφής, ως στατιστική μονάδα λαμβάνεται το πλοίο και ως πλαίσιο χρησιμοποιείται το μητρώο πλοίων που τηρεί η Υπηρεσία Στατιστικής, το οποίο περιλαμβάνει όλα τα πλοία, 100 ΚΟΧ και άνω, που πρόκειται να απογραφούν.

5. Η συγκέντρωση των απαραίτητων στοιχείων γίνεται με ειδικό ερωτηματολόγιο, που έχει καταρτισθεί από την ΕΣΥΕ, σε συνεργασία με τη Διεύθυνση Ναυτικής Εργασίας ή και με άλλες αρμόδιες Διευθύνσεις του ΥΕΝ. Το ερωτηματολόγιο περιλαμβάνει στο Α' μέρος τα στοιχεία της πλοιοκτησίας, στο Β' μέρος τα χαρακτηριστικά γνωρίσματα του πλοίου, που αντλούνται από τα ναυτιλιακά έγγραφα του πλοίου, και στη συνέχεια τα στοιχεία των μελών του πληρώματος.

6. Στην απογραφή υπόκεινται : α) όλα τα εμπορικά πλοία, ανεξάρτητα αν είναι εν ενεργεία ή αργούντα και β) όλοι οι ναυτικοί που υπηρετούν την ημέρα της απογραφής στα πλοία αυτά, ακόμα και αν ορισμένοι από αυτούς έχουν στο μεταξύ απολυθεί. Αντίθετα, δεν απογράφονται όσοι ναυτολογήθηκαν στα πλοία αυτά μετά την ημερομηνία της απογραφής.

7. Τα εμπορικά πλοία διακρίνονται, στην έρευνα αυτή, σε τέσσερις βασικές κατηγορίες : α) Φορτηγά (Φ/ Γ), β) Δεξαμενόπλοια (Δ/ Ξ), γ) Ελιβατηγά (Ε/ Γ) και δ) Λοιπά (Λ/ Π), δηλαδή ρυμουλκά, ναυαγοσωστικά, αλιευτικά, τοποθετήσεως καλωδίων κλπ.

8. Υπόχρεοι για τη συμπλήρωση των δελτίων είναι : α) ο πλοίαρχος του πλοίου, εφόσον αυτό βρίσκεται σε εργασία την ημέρα της απογραφής, β) οι Λιμενικές Αρχές εσωτερικού ή εξωτερικού και οι παράλιες Προξενικές Αρχές, για τα πλοία που βρίσκονται την ημέρα της απογραφής σε αργία ή παροπλισμό στην περιοχή δικαιοδοσίας τους.

9. Οι πλοίαρχοι, αφού συμπληρώσουν το δελτίο την ημέρα της απογραφής, οπουδήποτε και αν βρίσκεται το πλοίο τους, είτε σε λιμάνι, είτε εν πλω, διενεργούν στο ημερολόγιο του πλοίου σχετική ημερολογιακή εγγραφή για την πραγματοποίηση της απογραφής. Στη συνέχεια, παραδίδουν το δελτίο, επί αποδείξει, στη Λιμενική Αρχή εσωτερικού ή στο Προξενικό Λιμεναρχείο του λιμανιού που θα βρεθεί το πλοίο τους. Αν το πλοίο βρεθεί ή προσεγγίσει σε περιοχή όπου δεν υπάρχει Λιμενική Αρχή ή Προξενικό Λιμεναρχείο, τότε το δελτίο ταχυδρομείται, επί αποδείξει, στην Υπηρεσία Στατιστικής στο ΥΕΝ. Στην περίπτωση αυτή, η ταχυδρομική απόδειξη θα πρέπει να τεθεί υπόψη της Λιμενικής ή Προξενικής Αρχής του πρώτου λιμανιού του κατάπλου του πλοίου, από την οποία και θα ζητηθεί η θεώρηση της σχετικής ημερολογιακής εγγραφής.

Τέλος, οι εν λόγω Λιμενικές Αρχές, αφού συγκεντρώσουν τα απογραφικά δελτία από όλους τους πλοίαρχους, των οποίων τα πλοία βρέθηκαν ή προσέγγισαν την ημέρα της απογραφής ή και τις επόμενες ημέρες στην περιοχή δικαιοδοσίας τους, δίνουν στον πλοίαρχο απόδειξη παραλαβής και παράλληλα θεωρούν την ημερολογιακή εγγραφή για την πραγματοποίηση της απογραφής.

10. Οι ίδιες Αρχές διενεργούν συνεχώς έλεγχο, σχετικά με τη συμπλήρωση ή παράλειψη συμπληρώσεως απογραφικού δελτίου, στα πλοία 100 ΚΟΧ και άνω, που προσεγγίζουν στην περιοχή δικαιοδοσίας τους, μέχρι τέσσερις μήνες μετά την ημερομηνία της απογραφής. Σε περίπτωση που διαπιστώνουν παράλειψη συμπληρώσεως του δελτίου, υποδεικνύουν στον πλοίαρχο την άμεση συμπλήρωσή του και τα στοιχεία που καταχωρούνται στα δελτία αναφέρονται οπωσδήποτε στην ημερομηνία της απογραφής.

11. Τα δελτία που συγκεντρώνουν οι Λιμενικές Αρχές, μετά από πρόχειρο έλεγχο, αποστέλλονται στην Υπηρεσία Στατιστικής στο ΥΕΝ, όπου υποβάλλονται σε έλεγχο πληρότητας, λογικό έλεγχο, κωδική και μηχανογραφική επεξεργασία και στη συνέχεια τα στοιχεία τους πινακοποιούνται.

ΙΙΙ. ΑΠΟΤΕΛΕΣΜΑΤΑ ΤΗΣ ΑΠΟΓΡΑΦΗΣ

12. Τα αποτελέσματα της απογραφής αυτής εμφανίζονται σε 27 πίνακες και 6 γραφικές παραστάσεις, που δίνουν συνοπτική και παραστατική εικόνα των βασικότερων μεγεθών του ναυτεργατικού δυναμικού των πέντε απογραφών, με σκοπό τη διαχρονική σύγκριση.

13. Από τους πίνακες του τεύχους αυτού, προκύπτουν τα κατωτέρω συνοπτικά συμπεράσματα τα οποία εμφανίζονται σε τέσσερα μέρη :

Το πρώτο μέρος περιλαμβάνει τα πλοία που απογράφηκαν και τα πληρώματα που υπηρετούσαν σε αυτά, σε σύγκριση με τα στοιχεία της απογραφής του έτους 1990 ή και των προηγούμενων ετών.

(1) Βλέπε τη γενική παρατήρηση στη σελίδα 6.

Στο δεύτερο μέρος γίνεται συνοπτική ανάλυση της σύνθεσης του προσωπικού των πλοίων και της συμμετοχής των ξένων ναυτικών στις διάφορες ειδικότητες ναυτολογήσεως.

Στο τρίτο μέρος περιλαμβάνονται οι ηλικίες του προσωπικού των πλοίων.

Στο τέταρτο μέρος αναφέρεται η γεωγραφική προέλευση των πληρωμάτων, ιδιαίτερα των ελλήνων ναυτικών, σε επίπεδο νομών και γεωγραφικών διαμερισμάτων, ενώ για τους ξένους ναυτικούς αναφέρονται ενδεικτικά οι κυριότερες χώρες από τις οποίες προέρχονται.

II. ΑΡΙΘΜΟΣ ΠΛΟΙΩΝ ΚΑΙ ΠΛΗΡΩΜΑΤΩΝ ΠΟΥ ΑΠΟΓΡΑΦΗΚΑΝ

1. Συνολικά, την 20-9-1992 απογράφηκαν 2.017 ελληνικά πλοία, σε σύνολο 2.087 πλοίων που αριθμούσε η δύναμη του εμπορικού στόλου. Από τα 2.017 πλοία, τα 1.531 ήταν σε εργασία και τα 486 σε αργία ή παροπλισμό, ενώ 70 πλοία δεν απογράφηκαν, γιατί ήταν ναυπηγούμενα (Πίνακας 1).

Συγκρίνοντας τα πιο πάνω στοιχεία με τα αντίστοιχα της προηγούμενης απογραφής του έτους 1990, παρατηρούμε ότι:

- α) Ο αριθμός των πλοίων που απογράφηκαν αυξήθηκε κατά 91 πλοία ή 4,7% (από 1.926 σε 2.017).
- β) Ο αριθμός των αργούντων και παροπλισμένων πλοίων αυξήθηκε κατά 118 πλοία ή 32,1% (από 368 σε 486).
- γ) Ο αριθμός των πλοίων που δεν απογράφηκαν, μειώθηκε κατά 12 πλοία (από 82 σε 70).

2. Επίσης, απογράφηκαν τα πληρώματα 156 συμβεβλημένων με το NAT ελληνόκτητων πλοίων, επί συνόλου 156 πλοίων που ήταν εγγεγραμμένα στα Μητρώα πλοίων του NAT. Από τα 156 πλοία, τα 136 ήταν εν ενεργεία και τα 20 αργούντα (Πίνακας 1).

Συγκρίνοντας τα στοιχεία αυτά με τα αντίστοιχα της προηγούμενης απογραφής του έτους 1990 παρατηρούμε ότι :

- α) Ο αριθμός των πλοίων μειώθηκε κατά 16 πλοία (από 172 σε 156), λόγω διαγραφής τους από τα Μητρώα του NAT.
- β) Ο αριθμός των αργούντων ή παροπλισμένων πλοίων αυξήθηκε κατά 11 πλοία (από 9 σε 20).
- γ) Δεν υπάρχει αριθμός πλοίων που δεν απογράφηκαν, όπως δεν υπήρχε και κατά την προηγούμενη απογραφή.

3. Στα πλοία που απογράφηκαν απασχολούνται την ημέρα της απογραφής 38.995 ναυτικοί, έναντι 36.851 που υπηρετούσαν την 20-9-1990, δηλαδή εμφανίζεται αύξηση κατά 2.144 ναυτικούς ή 5,8% (Πίνακας 3 και 25).

4. Αναλυτικότερα, στα ελληνικά πλοία απασχολούνται 31.906 ναυτικοί, από τους οποίους οι 23.516 ήταν Έλληνες (ποσοστό 73,7%) και 8.390 ξένης εθνικότητας (ποσοστό 26,3%) (Πίνακας 1).

5. Στα συμβεβλημένα με το NAT ελληνόκτητα πλοία απασχολούνται 7.089 ναυτικοί, από τους οποίους 1.762 ήταν Έλληνες (ποσοστό 24,9%) και 5.327 ξένης εθνικότητας (ποσοστό 75,1%) (Πίνακας 1).

6. Συγκρίνοντας τα ανωτέρω στοιχεία με τα αντίστοιχα της προηγούμενης απογραφής της 20-9-1990, παρατηρούμε ότι :

- α) Ο συνολικός αριθμός των ναυτικών που υπηρετούσαν την 20-9-1992 σε ελληνικά πλοία αυξήθηκε κατά 1.202 άτομα ή κατά 3,9% (από 30.704 σε 31.906), λόγω της αύξησης της δυνάμεως του εμπορικού στόλου κατά 91 πλοία (από 1.926 σε 2.017).
- β) Ο αριθμός των Ελλήνων ναυτικών που υπηρετούσαν σε ελληνικά πλοία μειώθηκε κατά 1.038 άτομα ή κατά 4,2% (από 24.554 σε 23.516) (Πίνακες 2 και 3), με παράλληλη μείωση της ποσοστιαίας συμμετοχής τους στο συνολικό αριθμό πληρωμάτων κατά 6,3% (από 80,0% σε 73,7%) και με αντίστοιχη αύξηση του αριθμού των ξένων πληρωμάτων (Πίνακας 2).
- γ) Ο αριθμός των ξένων ναυτικών που υπηρετούσαν σε ελληνικά πλοία αυξήθηκε κατά 2.240 άτομα ή κατά 26,3% (από 6.150 σε 8.390) (Πίνακες 2 και 3). Αυξήθηκε, επίσης, η ποσοστιαία συμμετοχή τους στο συνολικό αριθμό πληρωμάτων κατά 6,3% (από 20,0% σε 26,3%) (Πίνακας 2).
- δ) Ο συνολικός αριθμός ναυτικών που υπηρετούσαν σε συμβεβλημένα με το NAT ελληνόκτητα πλοία αυξήθηκε κατά 942 άτομα ή κατά 15,3% (από 6.147 σε 7.089) (Πίνακας 3).
- ε) Ο αριθμός των Ελλήνων ναυτικών που υπηρετούσαν σε ελληνόκτητα πλοία μειώθηκε κατά 450 άτομα ή κατά 20,3% (από 2.212 σε 1.762) (Πίνακας 3), ενώ η ποσοστιαία συμμετοχή τους μειώθηκε κατά 11,1% (από 36,0% σε 24,9%).
- στ) Ο αριθμός των ξένων ναυτικών που υπηρετούσαν σε ελληνόκτητα πλοία αυξήθηκε κατά 1.392 άτομα ή κατά 35,4% (Πίνακας 3), όπως, επίσης, αυξήθηκε και η ποσοστιαία συμμετοχή τους κατά 11,1% (από 64,0% σε 75,1%).

7. Η κατανομή του ναυτεργατικού δυναμικού μεταξύ των διαφόρων κατηγοριών πλοίων, ελληνικών και ελληνόκτητων, δείχνει ότι από τους 38.995 ναυτικούς, οι 15.324 (39,3%) υπηρετούσαν σε φορτηγά πλοία, οι 7.477 (19,2 %) σε δεξαμενόπλοια, οι 14.840 (38,0 %) σε επιβατηγά και τουριστικά πλοία και οι 1.357 (3,5%) σε λοιπά πλοία (Πίνακας 25).

Συγκρίνοντας τα στοιχεία αυτά με τα αντίστοιχα της προηγούμενης απογραφής της 20-9-1990, παρατηρούμε ότι η συμμετοχή των πληρωμάτων των φορτηγών πλοίων μειώθηκε κατά 2,0% (από 41,3% σε 39,3%), ενώ αντίθετα η συμμετοχή των πληρωμάτων των δεξαμενόπλοιων αυξήθηκε κατά 0,5% (από 18,7% σε 19,2%). Εξάλλου, η συμμετοχή των πληρωμάτων των επιβατηγών πλοίων αυξήθηκε κατά 2,0% (από 36,0% σε 38,0%), ενώ μειώθηκε η συμμετοχή των λοιπών πλοίων κατά 0,5% (από 4,0% σε 3,5%).

8. Οι 38.995 ναυτικοί που απογράφηκαν την 20-9-1992 κατανέμονται, ανάλογα με τη σημαία του πλοίου που υπηρετούσαν, ως εξής : 31.906 ή 81,8% σε πλοία ελληνικής σημαίας, 2.419 ή 6,2% σε πλοία σημαίας Παναμά, 1.897 ή 4,9% σε πλοία σημαίας Λιβερίας, 783 ή 2,0% σε πλοία σημαίας Κύπρου και 1.990 ή 5,1% σε πλοία υπό σημαίες διαφόρων άλλων κρατών (Πίνακας 4).

9. Από τα στοιχεία του πίνακα 5 προκύπτει ότι από τους 38.063 ναυτικούς, που αποτελούσαν πληρώματα των πλοίων που ήταν σε εργασία, οι 24.323 (63,9%) (από τους οποίους οι 12.345 ήταν Έλληνες) ταξίδευαν με πλοία που εκτελούσαν ποντοπόρα ταξίδια, οι 6.556 (17,2%), (από τους οποίους οι 5.018 ήταν Έλληνες) με πλοία που εκτελούσαν μεσογειακά ταξίδια και 7.184 (18,9%) ναυτικοί

(από τους οποίους οι 7.139 ήταν Έλληνες) με πλοία που εκτελούσαν ακτοπλοϊκά ταξίδια. Το 1990 η αντίστοιχη ποσοστιαία σύνθεση είχε ως εξής: 62,5% στα ποντοπόρα, 18,2% στα μεσογειακά και 19,3% στα ακτοπλοϊκά.

10. Από την ανάλυση της απασχόλησης του συνολικού ναυτεργατικού δυναμικού (31.056) ανάλογα με την ηλικία των πλοίων στα οποία υπηρετούσε, προκύπτει ότι : 13.303 ναυτικοί ή 42,8% απασχολούνται σε ελληνικά πλοία ηλικίας 10 - 20 ετών, 4.111 ναυτικοί ή 13,3% σε πλοία ηλικίας κάτω των 10 ετών και 13.642 ναυτικοί ή 43,9% σε πλοία ηλικίας άνω των 20 ετών (Πίνακας 6).

11. Ο μεγαλύτερος αριθμός ναυτικών (14.165 ή 70,3%), επάνδρωνε τα ελληνικά φορτηγά και δεξαμενόπλοια που περιλαμβάνονται στα κλιμάκια 5.000 έως 40.000 ΚΟΧ (Πίνακας 13).

12. Ο βαθμός συμμετοχής των Ελλήνων διαβατηριούχων ναυτικών είναι ασημαντος, αφού στους 23.516 Έλληνες ναυτικούς που υπηρετούσαν σε ελληνικά πλοία, μόνο 225 ταξίδευαν με διαβατήριο (Πίνακας 8).

13. Τέλος, η συμμετοχή των γυναικών στο ναυτεργατικό δυναμικό, που απασχολείτο την ημέρα της απογραφής, είναι πολύ μικρή, αφού σε σύνολο 38.995 ναυτικών, μόνο 852 ήταν γυναίκες. Από αυτές, 33 ήταν ναυτολογημένες ως επίκουροι, 73 ως θαλαμηπόλοι, 544 δεν είχαν ειδικότητα ναυτικού και οι λοιπές είχαν διάφορες ειδικότητες (Πίνακας 9).

III. ΣΥΝΘΕΣΗ ΚΑΙ ΕΠΙΠΕΔΟ ΕΚΠΑΙΔΕΥΣΕΩΣ ΤΟΥ ΠΡΟΣΩΠΙΚΟΥ ΤΩΝ ΠΛΟΙΩΝ

1. Μία πληρέστερη εικόνα της δομής του ναυτεργατικού δυναμικού που υπηρετούσε σε ελληνικά πλοία, δείχνει ο πίνακας 10. Από τον πίνακα αυτό προκύπτει ότι από το σύνολο των 31.906 Ελλήνων και ξένων ναυτικών, οι 9.748 (30,6%) αποτελούσαν το ανώτερο προσωπικό (Πλοίαρχοι έως και Φροντιστές), οι 20.514 (64,3%) το κατώτερο προσωπικό, οι 894 (2,8%) τους δόκιμους και το υγειονομικό προσωπικό και οι 750 (2,3%) το προσωπικό που δεν έχει ναυτική ειδικότητα.

2. Οι Έλληνες ναυτικοί αποτελούσαν το 96,0% του ανώτερου προσωπικού (9.361) και το 64,1% του κατώτερου προσωπικού (13.146) (Πίνακας 11), ενώ τα αντίστοιχα ποσοστά της προηγούμενης απογραφής ήταν 98,7% και 72,2%.

3. Οι ξένοι ναυτικοί που υπηρετούσαν την 20-9-92 σε ελληνικά πλοία (8.390), αποτελούσαν το 26,3% του συνόλου των ναυτικών των πλοίων αυτών, ενώ το αντίστοιχο ποσοστό της απογραφής της 20-9-1990 ήταν 20,0% ή 6.150 (Πίνακας 11α).

4. Η μεγαλύτερη συμμετοχή των ξένων ναυτικών παρουσιάζεται σε ορισμένες ειδικότητες του κατώτερου προσωπικού των ελληνικών πλοίων, όπως προκύπτει από τον πίνακα 12. Αυτές οι ειδικότητες είναι : ναύτες (3.101 ή 47,1%), βοηθοί θαλαμηπόλοι (980 ή 81,1%), καθαριστές (637 ή 75,1%) και λιπαντές (821 ή 54,5%). Επίσης, μεγάλη είναι η συμμετοχή των ξένων που εργάζονται στα κρουαζιερόπλοια, χωρίς να έχουν ειδικότητα ναυτικού (569 ή 81,4%).

5. Η συμμετοχή των ξένων ναυτικών (στους οποίους περιλαμβάνονται και οι Κύπριοι ναυτικοί) στο ανώτερο προσωπικό των ελληνικών πλοίων είναι (0,2 - 14,7%) (Πίνακας 12).

Η συμμετοχή των ξένων ναυτικών στην ειδικότητα του Ραδιοηλεκτρογραφητή ήταν 29,8% το 1978, 28,2% το 1980, 7,3% το 1982, 2,0% το 1984, 1,4% το 1986, 0,7% το 1988, 0,6% το 1990 και 4,8% το 1992.

6. Από απόψεως επιπέδου γενικής εκπαίδευσης των ναυτικών, παρατηρούμε ότι σε σύνολο 24.125 Ελλήνων ναυτικών που είχαν περατώσει τη γενική εκπαίδευση, οι 13.295 ή 55,1% ήταν απόφοιτοι της Μέσης Εκπαίδευσης και 10.830 ή 44,9% της Δημοτικής Εκπαίδευσης (Πίνακες 17β και 17γ).

7. Πέρα από τη γενική εκπαίδευση που αναφέρεται ανωτέρω, ένα μεγάλο μέρος του προσωπικού των πλοίων που απογράφηκαν και ειδικότερα του ανώτερου προσωπικού, ήταν απόφοιτοι διαφόρων Επαγγελματικών Σχολών.

Έτσι, παρατηρούμε ότι σε σύνολο 10.295 Ελλήνων ναυτικών που αποτελούσαν το ανώτερο προσωπικό των πλοίων, οι 6.240 ή 60,6% είχαν αποφοιτήσει από Επαγγελματικές Σχολές. Αναλυτικότερα, 2.833 ή 27,5% είχαν αποφοιτήσει από την ΑΔΣΕΝ και 3.407 ή 33,1% από διάφορες Επαγγελματικές Σχολές ή Τεχνικά Λύκεια, Δημόσια και Ιδιωτικά (Πίνακας 17).

8. Τέλος, από τον πίνακα 17δ προκύπτει ότι 15.607 Έλληνες ναυτικοί ή 61,7%, από τους 25.278 που απογράφηκαν, είχαν αποφοιτήσει από Σχολή Σωστικών και Πυροσβεστικών Μέσων.

IV. ΗΛΙΚΙΑ ΤΟΥ ΠΡΟΣΩΠΙΚΟΥ ΤΩΝ ΠΛΟΙΩΝ

1. Η κατανομή των ναυτικών σε ομάδες ηλικιών δείχνει ότι μεγάλος αριθμός αυτών που υπηρετούσε σε πλοία 100 ΚΟΧ και άνω, εξακολουθεί να περιλαμβάνεται στην ομάδα των 21 - 30 ετών (10.634 ή 27,2%) με μικρή, όμως, διαφορά από την ομάδα των 31 - 40 ετών (12.801 ή 32,8%). Το 90,4% (35.271) των ναυτικών δεν ξεπερνά την ηλικία των 50 ετών, και μόνο το 9,6% (3.724) είναι άνω των 50 ετών (Πίνακας 22).

2. Ο αριθμός των νέων ναυτικών, ηλικίας κάτω των 20 ετών, πλησιάζει το 2,6% του συνόλου, παραμένει δηλαδή σταθερός σε σύγκριση με τους ναυτικούς της ίδιας ηλικίας που απογράφηκαν την 20-9-1990 (Πίνακας 22).

3. Οι ηλικίες 21 - 50 ετών περιλαμβάνουν σε πολύ μεγάλη αναλογία Έλληνες ναυτικούς (84,2%), ενώ ο μεγαλύτερος αριθμός των ξένων ναυτικών (10.845 ή 79,1%) περιλαμβάνεται στις ηλικίες μεταξύ 21 - 40 ετών, όπως και κατά την απογραφή του 1990 (Πίνακας 22).

4. Το 74,9% του ανώτερου προσωπικού και των πλοίαρχων περιλαμβάνεται στις ηλικίες 31 - 50 ετών (8.153), ενώ το 64,6% (15.954) του κατώτερου προσωπικού στις ηλικίες 21 - 40 ετών (Πίνακας 22α).

Υ. ΓΕΩΓΡΑΦΙΚΗ ΠΡΟΕΛΕΥΣΗ ΤΟΥ ΠΡΟΣΩΠΙΚΟΥ ΤΩΝ ΠΛΟΙΩΝ

1. Από τον πίνακα 26 προκύπτει ότι η χωροταξική κατανομή των ναυτικών δε μεταβλήθηκε στην περίοδο 1990 – 92. Έτσι, ο μεγαλύτερος αριθμός των Ελλήνων ναυτικών κατάγεται από τη Στερεά Ελλάδα και Εύβοια (8.874 ή 35,1% του συνόλου, έναντι 33,4% του έτους 1990). Αυτό οφείλεται στη μεγάλη προσφορά ναυτεργατικού δυναμικού του Νομού Αττικής, ο οποίος έχει την υψηλότερη συμμετοχή τόσο στο γεωγραφικό διαμέρισμα που ανήκει (75,2%) όσο και στο σύνολο της Χώρας (26,4%).

2. Σημαντική προσφορά ναυτεργατικού δυναμικού παρουσιάζει και το γεωγραφικό διαμέρισμα των Νήσων του Αιγαίου (5.257 ναυτικοί ή 20,8% του συνόλου), με ιδιαίτερη διάκριση, μέσα στο διαμέρισμα, του Νομού Κυκλάδων (συμμετοχή 25,9%) και του Νομού Χίου (συμμετοχή 28,8%).

3. Άλλα γεωγραφικά διαμερίσματα που εμφανίζουν σημαντική προσφορά ναυτεργατικού δυναμικού είναι η Πελοπόννησος (12,4%), με ιδιαίτερη διάκριση, μέσα στο διαμέρισμα, του Νομού Λακωνίας (29,8%), τα νησιά του Ιονίου (7,3%), με ιδιαίτερη διάκριση, μέσα στο διαμέρισμα, του Νομού Κεφαλληνίας (50,3%) και η Θράκη (5,3%).

4. Από τα στοιχεία του ίδιου πίνακα διαπιστώνεται ότι από τους Έλληνες ναυτικούς που απογράφηκαν (25.278), οι μισοί περίπου (12.194 ή 48,2%), διαμένουν στο νομό Αττικής, το 13,6% στα νησιά του Αιγαίου και οι υπόλοιποι στα άλλα γεωγραφικά διαμερίσματα της Χώρας (4,2% στη Μακεδονία, 8,0% στην Πελοπόννησο, 4,7% στη Θράκη, 4,8% στα νησιά Ιονίου κλπ.).

5. Επίσης, από τον πίνακα 27 παρατηρούμε ότι τη μεγαλύτερη συμμετοχή στις ειδικότητες του Πλοιάρχου και ανώτερου προσωπικού παρουσιάζουν οι ναυτικοί που προέρχονται από τους νομούς : Φωκίδος (50,0%), Φθιώτιδος (55,8%), Αττικής (51,0%), Κορινθίας (53,8%), Χίου (59,6%) και Βοιωτίας (56,3%).

6. Τέλος, οι 13.717 ξένοι ναυτικοί, που απογράφηκαν την 20-9-1992, προέρχονται κυρίως από τις κατωτέρω 10 χώρες και κατανέμονται σε αριθμούς και σε ποσοστά επί του συνόλου των ξένων ναυτικών, ως εξής : (Πίνακας 25).

α.	Φιλιππίνες	5.456	ή	39,8%
β.	Πακιστάν	477	ή	3,5%
γ.	Ινδίες	454	ή	3,3%
δ.	Ονδούρα	1.365	ή	10,0%
ε.	Σρί-Λάνκα	234	ή	1,7%
στ.	Ινδονησία	529	ή	3,9%
ζ.	Αίγυπτος	265	ή	1,9%
η.	Μπαγκλαντές	312	ή	2,3%
θ.	Βιρμανία	363	ή	2,7%
ι.	Ηνωμ. Βασίλειο	411	ή	3,0%



Β' ΠΙΝΑΚΕΣ



Υ. ΓΕΩΓΡΑΦΙΚΗ ΠΡΟΓΝΩΣΤΙΚΗ ΠΕΡΙΟΔΟΥ 2025-2030

Η παρούσα μελέτη αποτελεί μέρος της ετήσιας έκθεσης για την οικονομία της χώρας, η οποία εκδίδεται από τον Εθνικό Οργανισμό Στατιστικής (Ε.Ο.Σ.Τ.). Η μελέτη αυτή έχει ως σκοπό να προβλέψει τις μεταβολές των βασικών μεγεθών της οικονομίας, της κοινωνίας και του περιβάλλοντος για την περίοδο 2025-2030, με βάση τις τρέχουσες τάσεις και τις πολιτικές που υιοθετείται.

Οι προβλέψεις βασίζονται σε μια σειρά από υποθέσεις, οι οποίες αναφέρονται στην εισαγωγή της μελέτης. Οι προβλέψεις αυτές είναι ενδεικτικές και δεν αποτελούν εγγυημένη πρόβλεψη. Η Ε.Ο.Σ.Τ. διατηρεί το δικαίωμα να τροποποιήσει τις προβλέψεις αυτές, εφόσον υπάρξουν σημαντικές αλλαγές στις συνθήκες της οικονομίας ή της κοινωνίας.

Η μελέτη αυτή αποτελεί σημαντικό εργαλείο για την χάραξη της οικονομικής και κοινωνικής πολιτικής της χώρας. Η Ε.Ο.Σ.Τ. θα συνεχίσει να παρέχει πληροφορίες και αναλύσεις που θα βοηθήσουν στην κατανόηση της οικονομίας και της κοινωνίας της χώρας.

ΕΛΛΗΝΙΚΗ ΔΗΜΟΚΡΑΤΙΑ
ΥΠΟΥΡΓΕΙΟ ΟΙΚΟΝΟΜΙΑΣ
ΕΘΝΙΚΟ ΟΡΓΑΝΙΣΜΟΣ ΣΤΑΤΙΣΤΙΚΗΣ
ΕΛΛΗΝΙΚΗ ΣΤΑΤΙΣΤΙΚΗ ΥΠΗΡΕΣΙΑ



Πίνακας 1. Κατανομή ελληνικών και συμβεβλημένων με το ΝΑΤ ελληνόκτητων εμπορικών πλοίων 100 ΚΟΧ και άνω, ανάλογα με την κατάσταση των πλοίων την ημέρα της απογραφής (20-9-1992) και του πληρώματος που υπηρετούσε σε αυτά, κατά κατηγορία πλοίων

Κατάσταση των πλοίων την ημέρα της απογραφής και κατηγορία αυτών	Ελληνικά* πλοία (υπό ελληνική σημαία)			Ελληνόκτητα* πλοία (υπό ξένη σημαία)			Γενικό σύνολο		Ποσοστά (%) συμμετοχή ναυτικών		
	Αριθμός πλοίων	Αριθμός ναυτικών		Αριθμός πλοίων	Αριθμός ναυτικών		Πλοίων	Ναυτικών	Σε ελληνικά* πλοία		Σε ελληνόκτητα* πλοία
		Ελλήνων	Ξένων		Ελλήνων	Ξένων			Ελλήνων	Ξένων	
Πλοία καταχωρημένα στα μητρώα της Στατιστικής Υπηρεσίας και του ΝΑΤ, την 20-9-1992.....	2.087	—	—	156	—	—	2.243	—	—	—	—
A' Πλοία που απογράφηκαν την 20-9-1992	2.017	23.516	8.390	156	31.906	7.089	2.173	38.995	73,7	26,3	75,1
1. Πλοία που ήταν σε εργασία :	1.531	22.781	8.275	136	31.056	7.007	1.667	38.063	73,3	26,7	75,4
— Φορτηγά.....	689	8.483	5.258	72	13.741	1.375	761	15.116	61,7	38,3	62,0
— Δεξαμενόπλοια.....	324	4.431	1.975	27	6.406	707	351	7.113	69,2	30,8	55,3
— Επιβατηγά-Τουριστικά.....	368	8.946	731	35	9.677	4.889	403	14.566	92,4	7,6	82,6
— Λοιπά.....	150	921	311	2	1.232	36	152	1.268	74,8	25,2	11,1
2. Πλοία που ήταν σε αργία ή παρολι-σμού.....	486	735	115	20	850	82	506	932	86,5	13,5	50,0
B' Πλοία που δεν απογράφηκαν.....	70	—	—	—	—	—	70	—	—	—	—
Από αυτά :	—	—	—	—	—	—	—	—	—	—	—
1. Πλοία που εφόκειτο να διαγραφούν την ημέρα της απογραφής.....	—	—	—	—	—	—	—	—	—	—	—
2. Ναυπηγούμενα.....	70	—	—	—	—	—	70	—	—	—	—

* Βλέπε τη «γενική παρατήρηση», στη σελίδα 6.



Πίνακας 2. Αριθμός πλοίων και αριθμός Ελλήνων και ξένων ναυτικών, που υπηρετούσαν σε Ελληνικά εμπορικά πλοία, 100 ΚΟΧ και άνω, κατά τις απογραφές των ετών 1990 και 1992

Κατηγορίες πλοίων, Εθνικότητα ναυτικών	Κατάσταση που βρέθηκαν τα πλοία κατά την ημέρα της απογραφής						Πλοία σε αργία ή παροπλισμό
	Σύνολο απογραφέντων πλοίων και ναυτικών	Πλοία που ήταν σε εργασία				Λοιπά	
		Σύνολο	Φορτηγά	Δεξαμενόπλοια	Επιβατηγά - Τουριστικά		
Αριθμός πλοίων							
1990	1.926	1.558	716	314	371	157	368
1992	2.017	1.531	689	324	368	150	486
Μεταβολή σε απόλυτους αριθμούς 1992/1990	91	- 27	- 27	10	- 3	- 7	118
Αριθμός Ελλήνων ναυτικών							
1990	24.554	24.049	9.527	4.627	8.873	1.022	505
1992	23.516	22.781	8.483	4.431	8.946	921	735
Μεταβολή 1992/1990							
Σε απόλυτους αριθμούς	- 1.038	- 1.268	- 1.044	- 196	73	- 101	230
Σε ποσοστό %	- 4,2	- 5,3	- 11,0	- 4,2	0,8	- 9,9	45,5
Αριθμός ξένων ναυτικών							
1990	6.150	6.107	3.840	1.301	606	360	43
1992	8.390	8.275	5.258	1.975	731	311	115
Μεταβολή 1992/1990							
Σε απόλυτους αριθμούς	2.240	2.168	1.418	674	125	- 49	72
Σε ποσοστό %	36,4	35,5	36,9	51,8	20,6	- 13,6	167,4
Σύγκρισης ποσοστιαίας συμ- μετοχής (%) ναυτικών							
Ελλήνων							
1990	80,0	79,7	71,3	78,0	93,6	74,0	92,2
1992	73,7	73,4	61,7	69,2	92,4	74,8	86,5
Μεταβολή 1992/1990	- 6,3	- 6,3	- 9,6	- 8,8	- 1,2	0,8	- 5,7
Ξένων							
1990	20,0	20,3	28,7	22,0	6,4	26,0	7,8
1992	26,3	26,6	38,3	30,8	7,6	25,2	13,5
Μεταβολή 1992/1990	6,3	6,3	9,6	8,8	1,2	- 0,8	5,7



Πίνακας 3. Έλληνες και ξένοι ναυτικοί που υπηρετούσαν σε ελληνικά και σε συμβεβλημένα με το ΝΑΤ ελληνόκτητα εμπορικά πλοία, 100 ΚΟΧ και άνω, κατά τις απογραφές των ετών 1986, 1988, 1990 και 1992

Εθνικότητα πλοίων και ναυτικών	Αριθμός ναυτικών				Μεταβολή % μεταξύ			Συμμετοχή % ναυτικών			
	20-9-86	20-9-88	20-9-90	20-9-92	1986-1988	1988-1990	1990-1992	1986	1988	1990	1992
	Εθνικότητα πλοίων και ναυτικών										
Σύνολο ναυτικών που υπηρετούσαν σε Ελληνικά και ελληνόκτητα πλοία	37.830	37.367	36.851	38.995	- 1,2	- 1,4	5,8	100,0	100,0	100,0	100,0
Έλληνες	32.340	28.735	26.766	25.278	- 11,1	- 6,9	- 5,6	85,5	76,9	72,6	64,8
Ξένοι	5.490	8.632	10.085	13.717	57,2	16,8	36,0	14,5	23,1	27,4	35,2
Σύνολο ναυτικών που υπηρετούσαν σε ελληνικά μόνο πλοία	32.552	31.476	30.704	31.906	- 3,3	- 2,5	3,9	100,0	100,0	100,0	100,0
Έλληνες	29.204	26.103	24.554	23.516	- 10,6	- 5,9	- 4,2	89,7	82,9	80,0	73,7
Ξένοι	3.348	5.373	6.150	8.390	60,5	14,5	36,4	10,3	17,1	20,0	26,3
Σύνολο ναυτικών που υπηρετούσαν σε ελληνόκτητα πλοία	5.278	5.891	6.147	7.089	11,6	4,3	15,3	100,0	100,0	100,0	100,0
Έλληνες	3.136	2.632	2.212	1.762	- 16,1	- 16,0	- 20,3	59,4	44,7	36,0	24,9
Ξένοι	2.142	3.259	3.935	5.327	52,1	20,7	35,4	40,6	55,3	64,0	75,1



Πίνακας 4. Έλληνες και ξένοι ναυτικοί που υπηρετούσαν κατά τις απογραφές των ετών 1984, 1986, 1988, 1990 και 1992 σε ελληνικά και σε συμβεβλημένα με το ΝΑΤ ελληνόκτητα εμπορικά πλοία, 100 ΚΟΧ και άνω, κατά σημαία πλοίων

Σημαία πλοίων και έτος απογραφής	Πληρώματα πλοίων					Συμμετοχή % Ελλήνων ναυτικών
	Γενικό σύνολο	Αριθμός ναυτικών		Μεταβολή %		
		Ελλήνων	Ξένων	Ελλήνων	Ξένων	
Σύνολο						
1984	49.184	40.720	8.464	0,2	- 30,0	82,8
1986	37.830	32.340	5.490	- 20,6	- 35,1	85,5
1988	37.367	28.735	8.632	- 11,2	57,2	76,9
1990	36.851	26.766	10.085	- 6,9	16,8	72,6
1992	38.995	25.278	13.717	- 5,6	36,0	64,8
<i>Ελληνική</i>						
1984	42.591	36.938	5.653	0,5	- 39,1	86,7
1986	32.552	29.204	3.348	- 20,9	- 40,8	89,7
1988	31.476	26.103	5.373	- 10,6	60,5	82,9
1990	30.704	24.554	6.150	- 5,9	14,5	80,0
1992	31.906	23.516	8.390	- 4,2	36,4	73,7
<i>Λιβερίας</i>						
1984	2.457	1.463	994	- 18,7	- 16,5	59,5
1986	2.082	1.212	870	- 17,2	- 12,5	58,2
1988	1.356	743	613	- 38,7	- 29,5	54,8
1990	1.626	637	989	- 14,3	61,3	39,2
1992	1.897	396	1.501	- 37,8	51,8	20,9
<i>Κύπρου</i>						
1984	1.312	814	498	54,8	- 22,6	62,0
1986	960	664	296	- 18,4	- 40,6	69,2
1988	1.159	780	379	17,5	28,0	67,3
1990	798	404	394	- 48,2	4,0	50,6
1992	783	379	404	- 6,2	2,5	48,4
<i>Παναμά</i>						
1984	2.665	1.418	1.247	1,7	43,3	53,2
1986	2.068	1.119	949	- 21,1	- 23,9	54,1
1988	3.015	914	2.101	- 18,3	121,4	30,3
1990	2.468	792	1.676	- 13,4	- 20,2	32,1
1992	2.419	662	1.757	- 16,4	4,8	27,4
<i>Λοιπές σημαίες</i>						
1984	159	87	72	- 53,7	- 32,7	54,7
1986	168	141	27	62,1	- 62,5	83,9
1988	361	195	166	38,3	514,8	54,0
1990	1.255	379	876	94,4	427,7	30,2
1992	1.990	325	1.665	- 14,3	90,1	16,3



Πίνακας 5. Κατανομή των ελλήνων και ξένων ναυτικών, που υπηρετούσαν την 20-9-1992 σε ελληνικά και σε συμβεβλημένα με το ΝΑΤ ελληνοκτητα εμπορικά πλοία, 100 ΚΟΧ και άνω, κατά κατηγορία πλοίων και περιοχή που ταξίδευαν

Κατηγορία πλοίων	Περιοχή που ταξίδευαν											
	Σύνολο			Ακτοπλοϊκά			Μεσογειακά			Πονητοπόρα		
	Αριθμός πλοίων	Αριθμός ναυτικών		Αριθμός πλοίων	Αριθμός ναυτικών		Αριθμός πλοίων	Αριθμός ναυτικών		Αριθμός πλοίων	Αριθμός ναυτικών	
		Ελλήνων	Ξένων		Ελλήνων	Ξένων		Ελλήνων	Ξένων		Ελλήνων	Ξένων
Γενικό σύνολο	1.667	24.502	13.561	589	7.139	45	206	5.018	1.538	872	12.345	11.978
Σύνολο	1.531	22.781	8.275	583	7.099	41	165	4.444	665	783	11.238	7.569
— Επιδρατήγιά και λοιπά πλοία	518	9.867	1.042	413	5.777	16	58	3.371	489	47	719	537
— Φορτηγά και δεξαμενόπλοια	1.013	12.914	7.233	170	1.322	25	107	1.073	176	736	10.519	7.032
Α' ΕΛΛΗΝΙΚΑ ΠΛΟΙΑ												
Σύνολο	136	1.721	5.286	6	40	4	41	574	873	89	1.107	4.409
— Επιδρατήγιά και λοιπά πλοία	37	883	4.042	6	40	4	20	487	739	11	356	3.299
— Φορτηγά και δεξαμενόπλοια	99	838	1.244	—	—	—	21	87	134	78	751	1.110
Β' ΕΛΛΗΝΟΚΤΗΤΑ ΠΛΟΙΑ												

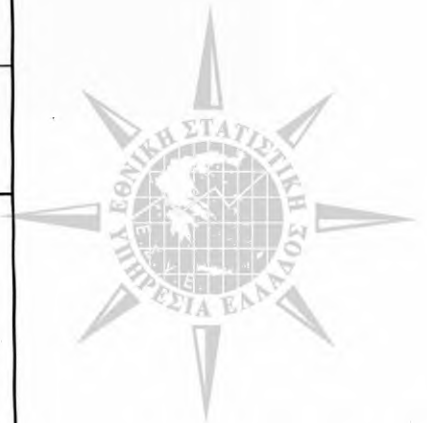

Πίνακας 6. Κατανομή των ελλήνων και ξένων ναυτικών που υπηρετούσαν την 20-9-1992 σε ελληνικά εν ενεργεία εμπορικά πλοία, 100 ΚΟΧ και άνω, κατά ομάδες ηλικιών των πλοίων

Ηλικία πλοίων	Αριθμός πλοίων	Αριθμός ναυτικών				Συμμετοχή % ναυτικών	
		Ελλήνων	Ξένων	Σύνολο	Αναλογία % στο σύνολο	Ελλήνων	Ξένων
Σύνολο	1.531	22.781	8.275	31.056	100,0	73,4	26,6
Μέχρι 5 ετών	58	582	198	780	2,5	74,6	25,4
5 - 10 »	158	2.264	1.067	3.331	10,7	68,0	32,0
10 - 15 »	207	2.581	1.509	4.090	13,2	63,1	36,9
15 - 20 »	398	6.272	2.941	9.213	29,7	68,1	31,9
20 - 25 »	254	4.969	1.618	6.587	21,2	75,4	24,6
25 - 30 »	208	3.052	609	3.661	11,8	83,4	16,6
30 ετών και άνω	248	3.061	333	3.394	10,9	90,2	9,8

Πίνακας 7. Κατανομή των ελλήνων και ξένων ναυτικών που υπηρετούσαν την 20-9-1992 σε συμβεβλημένα με το ΝΑΤ ελληνόκτητα εν ενεργεία εμπορικά πλοία, 100 ΚΟΧ και άνω, κατά ομάδες ηλικιών των πλοίων

Ηλικία πλοίων	Αριθμός πλοίων	Αριθμός ναυτικών				Συμμετοχή % ναυτικών	
		Ελλήνων	Ξένων	Σύνολο	Αναλογία % στο σύνολο	Ελλήνων	Ξένων
Σύνολο	136	1.721	5.286	7.007	100,0	24,6	75,4
Μέχρι 5 ετών	10	203	1.281	1.484	21,2	13,7	86,3
5 - 10 »	14	121	142	263	3,8	46,0	54,0
10 - 15 »	24	240	279	519	7,4	46,3	53,7
15 - 20 »	47	488	539	1.027	14,6	47,5	52,5
20 - 25 »	16	147	394	541	7,7	27,2	72,8
25 - 30 »	15	162	652	814	11,6	20,0	80,0
30 ετών και άνω	10	360	1.999	2.359	33,7	15,3	84,7



Πίνακας 8. Έλληνες και ξένοι ναυτικοί που υπηρετούσαν την 20-9-1992 σε ελληνικά και σε συμβεβλημένα με το NAT ελληνόκτητα εμπορικά πλοία, 100 ΚΟΧ και άνω, κατά τρόπο ναυτολογήσεως

Εθνικότητα των ναυτικών	Γενικό σύνολο	Τρόπος ναυτολογήσεως των ναυτικών					
		Πληρώματα ελληνικών πλοίων			Πληρώματα ελληνόκτητων πλοίων		
		Σύνολο	Φυλλαδιούχοι	Διαβατηριούχοι	Σύνολο	Φυλλαδιούχοι	Διαβατηριούχοι
Σύνολο	38.995	31.906	23.477	8.429	7.089	1.710	5.379
Έλληνες ναυτικοί	25.278	23.516	23.291	225	1.762	1.682	80
Ξένοι ναυτικοί	13.717	8.390	186	8.204	5.327	28	5.299
Από αυτούς, Κύπριοι	95	87	76	11	8	8	—

Πίνακας 9. Γυναίκες ναυτικοί που υπηρετούσαν την 20-9-1992 σε ελληνικά και σε συμβεβλημένα με το NAT ελληνόκτητα εμπορικά πλοία, 100 ΚΟΧ και άνω, κατά ειδικότητα ναυτολογήσεως

Ειδικότητα ναυτολογήσεως	Γενικό σύνολο	Γυναίκες ναυτικοί που υπηρετούσαν σε ελληνικά πλοία			Γυναίκες ναυτικοί που υπηρετούσαν σε ελληνόκτητα πλοία		
		Σύνολο	Ελληνίδες	Ξένες	Σύνολο	Ελληνίδες	Ξένες
Σύνολο	852	360	176	184	492	5	487
Πλοίαρχοι Γ	6	5	5	—	1	1	—
Μηχανικοί Γ	1	1	1	—	—	—	—
Ραδιοτηλεγραφετές Α-Β	11	10	10	—	1	1	—
Οικονομικοί Αξιωματικοί	13	9	4	5	4	—	4
Ναύτες	12	12	11	1	—	—	—
Ναυτόπαιδες	8	8	7	1	—	—	—
Φροντιστές	—	—	—	—	—	—	—
Υποναύκληροι	—	—	—	—	—	—	—
Μαθητευόμενοι μηχανικοί	2	2	2	—	—	—	—
Θαλαμηπόλοι	73	29	13	16	44	1	43
Βοηθοί θαλαμηπόλοι	34	8	7	1	26	—	26
Μάγειρας	8	8	5	3	—	—	—
Βοηθοί μαγείρου	8	8	7	1	—	—	—
Επίκουροι	33	33	30	3	—	—	—
Νοσοκόμοι	13	4	—	4	9	—	9
Γεν. υπηρεσιών (λοιποί)	42	—	—	—	42	—	42
Δόκιμοι Οικον. Αξ/κοί	11	11	11	—	—	—	—
Δόκιμοι λοιποί	1	—	—	—	1	—	1
Προσωπικό χωρίς ναυτική ειδικότητα	544	182	44	138	362	2	360
Αρχιθαλαμηπόλοι Α-Β	2	1	—	1	1	—	1
Ναύκληροι	2	2	1	1	—	—	—
Κατώτ. προσ. καταστρ.	3	3	2	1	—	—	—
Λιπαντές	2	1	1	—	1	—	1
Καθαριστές	1	1	—	1	—	—	—
Τραπεζοκόμοι	7	7	—	7	—	—	—
Δόκιμοι πλοίαρχοι	9	9	9	—	—	—	—
Δόκιμοι μηχανικοί	4	4	4	—	—	—	—
Δόκιμοι ραδιοτηλεγρ.	2	2	2	—	—	—	—

Πίνακας 10. Κατανομή των ελλήνων και ξένων ναυτικών που υπηρετούσαν κατά τις απογραφές των ετών 1984, 1986, 1988, 1990 και 1992 σε ελληνικά εμπορικά πλοία, 100 ΚΟΧ και άνω, κατά μεγάλες ομάδες ειδικοτήτων

Μεγάλες ομάδες ειδικοτήτων των ναυτικών	Αριθμός ναυτικών					Μεταβολή % μεταξύ :			Αναλογία %		
	20-9-84	20-9-86	20-9-88	20-9-90	20-9-92	1986-1988	1988-1990	1990-1992	1988	1990	1992
Σύνολο	42.591	32.552	31.476	30.704	31.906	- 3,3	- 2,5	3,9	100,0	100,0	100,0
Ανώτερο προσωπικό ⁽¹⁾	14.079	10.810	10.255	9.714	9.748	- 5,1	- 5,3	0,4	32,6	31,6	30,6
Κατώτερο προσωπικό	26.717	20.118	19.818	19.506	20.514	- 1,5	- 1,6	5,2	62,9	63,5	64,3
Δόκιμοι και Υγειονομικό προσωπικό	977	756	646	731	894	- 14,6	+ 13,2	22,3	2,1	2,4	2,8
Προσωπικό χωρίς ναυτική ειδικότητα	818 ⁽²⁾	868 ⁽²⁾	757 ⁽²⁾	753 ⁽²⁾	750 ⁽²⁾	- 12,8	- 0,5	- 0,4	2,4	2,5	2,3

(1) Δεν περιλαμβάνονται οι Κυβερνήτες μικρών πλοίων που εκτελούν καθήκοντα αξιωματικού.

(2) Περιλαμβάνονται και οι Φύλακες παροπλισμένων πλοίων.

Παρατήρηση : Στο ανώτερο προσωπικό περιλαμβάνονται οι ειδικότητες Πλοιάρχου μέχρι και Φροντιστή.

Πίνακας 10α. Κατανομή των ελλήνων και ξένων ναυτικών που υπηρετούσαν κατά τις απογραφές των ετών 1984, 1986, 1988, 1990 και 1992 σε συμβεβλημένα με το ΝΑΤ ελληνόκτητα εμπορικά πλοία, 100 ΚΟΧ και άνω, κατά μεγάλες ομάδες ειδικοτήτων

Μεγάλες ομάδες ειδικοτήτων των ναυτικών	Αριθμός ναυτικών					Μεταβολή % μεταξύ :			Αναλογία %		
	20-9-84	20-9-86	20-9-88	20-9-90	20-9-92	1986-1988	1988-1990	1990-1992	1988	1990	1992
Σύνολο	6.593	5.278	5.891	6.147	7.089	11,6	4,3	15,3	100,0	100,0	100,0
Ανώτερο προσωπικό ⁽¹⁾	1.947	1.626	1.334	1.277	1.143	- 18,0	- 4,3	- 10,5	22,6	20,8	16,1
Κατώτερο προσωπικό	4.283	3.401	3.737	4.100	4.166	9,9	9,7	1,6	63,4	66,7	58,8
Δόκιμοι και Υγειονομικό προσωπικό	137	70	129	118	124	84,3	- 8,5	5,1	2,3	1,9	1,7
Προσωπικό χωρίς ναυτική ειδικότητα	226 ⁽²⁾	181 ⁽²⁾	691 ⁽²⁾	652 ⁽²⁾	1.656 ⁽²⁾	281,8	- 5,6	154,0	11,7	10,6	23,4

(1) Βλέπε τη σημείωση (1) του ανωτέρω πίνακα 10.

(2) Περιλαμβάνονται και οι Φύλακες παροπλισμένων πλοίων.

Παρατήρηση : Βλέπε την παρατήρηση του ανωτέρω πίνακα 10.

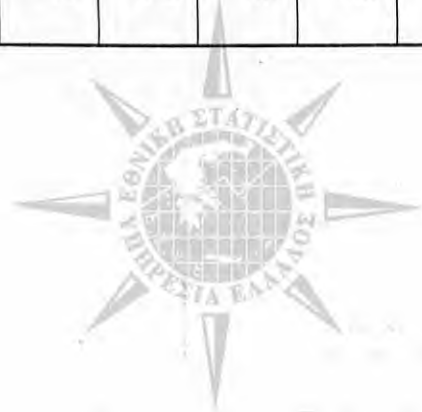

Πίνακας 11. Κατανομή των ελλήνων και ξένων ναυτικών που απογράφηκαν την 20-9-1992 και την 20-9-1990 σε ελληνικά και σε συμβεβλημένα με το ΝΑΤ ελληνόκτητα εμπορικά πλοία, 100 ΚΟΧ και άνω, κατά μεγάλες ομάδες ειδικοτήτων

Μεγάλες ομάδες ειδικοτήτων των ναυτικών	Γενικό σύνολο απογραφής		Πληρώματα ελληνικών πλοίων					Πληρώματα ελληνόκτητων πλοίων				
			Αριθμός ναυτικών		Μεταβολή % 1992/1990	Ποσοστιαία % συμμετοχή		Αριθμός ναυτικών		Μεταβολή % 1992/1990	Ποσοστιαία % συμμετοχή	
	20-9-92	20-9-90	20-9-92	20-9-90		1992	1990	1992	20-9-90		1992	1990
Σύνολο	38.995	36.851	31.906	30.704	3,9	—	—	7.089	6.147	15,3	—	—
1. Ανώτερο προσωπικό ⁽¹⁾ ..	10.891	10.991	9.748	9.714	0,3	100,0	100,0	1.143	1.277	- 10,5	100,0	100,0
Έλληνες	10.295	10.711	9.361	9.592	- 2,4	96,0	98,7	934	1.119	- 16,5	81,7	87,6
Ξένοι	596	280	387	122	217,2	4,0	1,3	209	158	32,3	18,3	12,4
2. Κατώτερο προσωπικό ...	24.680	23.606	20.514	19.506	5,2	100,0	100,0	4.166	4.100	1,6	100,0	100,0
Έλληνες	13.874	15.078	13.146	14.078	- 6,6	64,1	72,2	728	1.000	- 27,2	17,5	24,4
Ξένοι	10.806	8.528	7.368	5.428	35,7	35,9	27,8	3.438	3.100	10,9	82,5	75,6
3. Δόκιμοι και Υγειονομικό προσωπικό	1.018	849	894	731	22,3	100,0	100,0	124	118	5,1	100,0	100,0
Έλληνες	915	760	828	685	20,9	92,6	93,7	87	75	16,0	70,2	63,6
Ξένοι	103	89	66	46	43,5	7,4	6,3	37	43	- 14,0	29,8	36,4
4. Προσωπικό χωρίς ναυτική ειδικότητα ⁽²⁾	2.406	1.405	750	753	- 0,4	100,0	100,0	1.656	652	154,0	100,0	100,0
Έλληνες	194	217	181	199	- 9,0	24,1	26,4	13	18	- 27,8	0,8	2,8
Ξένοι	2.212	1.188	569	554	2,7	75,9	73,6	1.643	634	159,2	99,2	97,2

(1) Δεν περιλαμβάνονται οι Κυβερνήτες μικρών πλοίων που εκτελούν καθήκοντα αξιωματικού.

(2) Περιλαμβάνονται και οι Φύλακες παροπλισμένων πλοίων.

Παρατήρηση : 1. Στο ανώτερο προσωπικό περιλαμβάνονται οι ειδικοί Πλοιάρχου μέχρι και Φροντιστή.

2. Στους ξένους ναυτικούς περιλαμβάνονται και οι Κύπριοι.

Πίνακας 11α. Κατανομή των ελλήνων και ξένων ναυτικών που υπηρετούσαν την 20-9-1990 και την 20-9-1992 σε ελληνικά εμπορικά πλοία, 100 ΚΟΧ και άνω, κατά μεγάλες ομάδες ειδικοτήτων

Ομάδες ειδικοτήτων των ναυτικών	Αριθμός ναυτικών		Μεταβολή % 1992/1990	Ποσοστιαία κατανομή		Αριθμός ναυτικών				Ποσοστό αλλοδαπών στο σύνολο	
						Έλληνες		Αλλοδαποί			
	1990	1992	1990	1992	1990	1992	1990	1992	1990	1992	
Σύνολο	30.704	31.906	3,9	100,0	100,0	24.554	23.516	6.150	8.390	20,0	26,3
Αξιωματικοί ⁽¹⁾ καταστρώματος	4.482	4.607	2,8	14,6	14,4	4.412	4.380	70	227	1,6	4,9
Αξιωματικοί ⁽¹⁾ μηχανής ...	4.686	4.702	0,3	15,3	14,8	4.604	4.532	82	170	1,7	3,6
Αξιωματικοί ⁽¹⁾ ασυρμάτου	877	896	2,2	2,9	2,8	872	854	5	42	0,6	4,7
Προσωπικό γενικών υπηρεσιών	7.102	7.151	0,7	23,1	22,4	5.853	5.465	1.249	1.686	17,6	23,6
Κατώτερο προσωπικό καταστρώματος	8.579	9.259	7,9	27,9	29,0	5.820	5.476	2.759	3.783	32,2	40,9
Κατώτερο προσωπικό μηχανής	4.212	4.530	7,5	13,7	14,2	2.788	2.622	1.424	1.908	33,8	42,1
Προσωπικό ⁽²⁾ χωρίς ναυτική ειδικότητα*	766	761	- 0,7	2,5	2,4	205	187	561	574	73,2	75,4

Σημείωση : 1) Οι δόκιμοι αξιωματικοί περιλαμβάνονται στους Αξιωματικούς.

2) Το υγειονομικό προσωπικό (13 άτομα το 1990 και 13 το 1992) περιλαμβάνεται στο προσωπικό χωρίς ναυτική ειδικότητα.

* Περιλαμβάνονται και οι Φύλακες παροπλισμένων πλοίων.

Πίνακας 12. Κατανομή των ελλήνων και ξένων ναυτικών που υπηρετούσαν την 20-9-1992 σε ελληνικά και σε συμβεβλημένα με το ΝΑΤ ελληνόκτητα εμπορικά πλοία, 100 ΚΟΧ και άνω, κατά ειδικότητα ναυτολογήσεως

Ειδικότητα ναυτολογήσεως	Γενικό σύνολο	Πληρώματα ελληνικών πλοίων					Πληρώματα ελληνόκτητων πλοίων				
		Έλληνες ναυτικοί	Ξένοι ναυτικοί	Σύνολο 1992	Σύνολο 1990	Μεταβολή σε απόλυτους αριθμούς 1992/1990	Έλληνες ναυτικοί	Ξένοι ναυτικοί	Σύνολο 1992	Σύνολο 1990	Μεταβολή σε απόλυτους αριθμούς 1992/1990
Σύνολο	38.995	23.516	8.390	31.906	30.704	1.202	1.762	5.327	7.089	6.147	942
Πλοίαρχοι ⁽¹⁾	1.670	1.522	3	1.525	1.525	—	145	—	145	165	- 20
Ύπαρχοι	138	122	—	122	101	21	15	1	16	16	—
Υποπλοίαρχοι	1.229	1.071	10	1.081	1.114	- 33	136	12	148	164	- 16
Ανθυποπλοίαρχοι	1.691	1.338	194	1.532	1.525	7	110	49	159	187	- 28
Μηχανικοί Α	1.575	1.441	3	1.444	1.456	- 12	123	8	131	152	- 21
Μηχανικοί Α-Β	90	74	—	74	65	9	15	1	16	12	4
Μηχανικοί Β	1.199	1.044	8	1.052	1.056	- 4	129	18	147	163	- 16
Μηχανικοί Γ	1.821	1.527	103	1.630	1.641	- 11	143	48	191	229	- 38
Μηχανικοί που δε δήλωσαν τάξη ναυτολογήσεως	117	87	15	102	88	14	6	9	15	21	- 6
Ραδιοτηλεγραφητές Α-Β	991	838	42	880	861	19	63	48	111	118	- 7
Οικονομικοί Αξιωματικοί	281	222	6	228	214	14	43	10	53	41	12
Φροντιστές	89	75	3	78	68	10	6	5	11	9	2
Βοηθοί φροντιστή	201	193	—	193	213	- 20	6	2	8	7	1
Ναύκληροι	1.339	1.059	166	1.225	1.213	12	53	61	114	141	- 27
Υποναύκληροι	97	91	3	94	90	4	1	2	3	5	- 2
Κυβερνήτες Α-Β-Γ	205	201	—	201	200	1	2	2	4	5	- 1
Ναύτες	7.259	3.483	3.101	6.584	6.279	305	101	574	675	734	- 59
Ναυτόπαιδες	1.096	418	507	925	757	168	6	165	171	168	3
Ευλουργοί	64	31	6	37	40	- 3	9	18	27	36	- 9
Αρχιθερμαστές	7	7	—	7	10	- 3	—	—	—	—	—
Μηχανοδηγοί Α-Β	486	444	15	459	525	- 66	22	5	27	27	—
Λιπαντές	1.771	686	821	1.507	1.339	168	28	236	264	274	- 10
Θερμαστές	77	28	32	60	87	- 27	2	15	17	18	- 1
Αντλιοροί	253	185	44	229	206	23	18	6	24	28	- 4
Καθαριστές	1.021	211	637	848	721	127	7	166	173	185	- 12
Χειριστές μηχανής	101	85	16	101	111	- 10	—	—	—	—	—
Μαθητευόμενοι μηχανικοί	492	365	73	438	384	54	5	49	54	43	11
Ηλεκτρολόγοι	745	521	121	642	652	- 10	70	33	103	121	- 18
Βοηθοί ηλεκτρολόγοι	104	60	12	72	54	18	30	2	32	15	17
Λοιπό κατώτερο προσωπικό μηχανής	277	30	137	167	123	44	42	68	110	94	16
Αρχιθαλαμηπόλοι	216	167	3	170	181	- 11	40	6	46	51	- 5
Θαλαμηπόλοι Α-Β	2.401	1.825	165	1.990	1.997	- 7	102	309	411	514	- 103
Βοηθοί θαλαμηπόλοι	1.441	229	980	1.209	1.185	24	10	222	232	163	69
Αρχιμάγειροι	123	103	2	105	111	- 6	10	8	18	27	- 9
Μάγειροι Α-Β-Γ	1.566	1.201	87	1.288	1.277	11	98	180	278	305	- 27
Βοηθοί μαγειρών	473	92	266	358	274	84	8	107	115	98	17
Χυτροκαθαριστές	357	198	19	217	207	10	7	133	140	165	- 25
Ζαχαροπλάστες	66	27	2	29	32	- 3	2	35	37	29	8
Επίκουροι	1.672	1.140	120	1.260	1.093	167	45	367	412	558	- 146
Λοιποί γενικών υπηρεσιών	770	66	33	99	145	- 46	4	667	671	289	382
Γιατροί	18	6	1	7	10	- 3	—	11	11	9	2
Νοσοκόμοι	17	—	4	4	3	1	—	13	13	17	- 4
Δόκιμοι πλοίαρχοι	385	327	20	347	217	130	29	9	38	26	12
Δόκιμοι μηχανικοί	442	359	41	400	380	20	38	4	42	43	- 1
Δόκιμοι ραδιοτηλεγραφητές	16	16	—	16	16	—	—	—	—	3	- 3
Δόκιμοι οικονομικοί	140	120	—	120	105	15	20	—	20	20	—
Προσωπικό χωρίς ναυτική ειδικότητα	2.355	130	569	699	743	- 44	13	1.643	1.656	651	1.005
Φύλακες παροπλισμένων πλοίων	51	51	—	51	10	41	—	—	—	1	- 1

Παρατήρηση : 1. Περιλαμβάνονται τα πληρώματα των εν ενεργεία και αργούντων πλοίων.
2. Στους ξένους ναυτικούς περιλαμβάνονται και οι Κύπριοι.
(1) Περιλαμβάνονται και οι Κυβερνήτες μικρών πλοίων που εκτελούν καθήκοντα Πλοίαρχου.

Πίνακας 13. Κατανομή των ελλήνων και ξένων ναυτικών που υπηρετούσαν την 20-9-1992 σε ελληνικά εν ενεργεία πλοία, φορτηγά και δεξαμενόπλοια, 100 ΚΟΧ και άνω, κατά κλιμάκια ολικής χωρητικότητας

Κλιμάκια ολικής χωρητικότητας	Αριθμός πλοίων	Πληρώματα πλοίων φορτηγών και δεξαμενόπλοιων			Ποσοστιαία % αναλογία	
		Σύνολο	Έλληνες	Ξένοι	Ελλήνων	Ξένων
Σύνολο	1.013	20.147	12.914	7.233	64,1	35,9
100 - 500	154	978	963	15	98,5	1,5
500 - 1.000	63	556	537	19	96,6	3,4
1.000 - 3.000	66	824	633	191	76,8	23,2
3.000 - 5.000	11	241	196	45	81,3	18,7
5.000 - 15.000	236	5.258	3.017	2.241	57,4	42,6
15.000 - 40.000	369	8.907	5.400	3.507	60,6	39,4
40.000 - 80.000	76	2.245	1.429	816	63,7	36,3
80.000 και άνω	38	1.138	739	399	64,9	35,1

Πίνακας 14. Κατανομή των ελλήνων και ξένων ναυτικών που υπηρετούσαν την 20-9-1992 σε ελληνικά εν ενεργεία πλοία, επιβατηγά και λοιπών κατηγοριών, 100 ΚΟΧ και άνω, κατά κλιμάκια ολικής χωρητικότητας

Κλιμάκια ολικής χωρητικότητας	Αριθμός πλοίων	Πληρώματα επιβατηγών πλοίων και λοιπών			Ποσοστιαία % αναλογία	
		Σύνολο	Έλληνες	Ξένοι	Ελλήνων	Ξένων
Σύνολο	518	10.909	9.867	1.042	90,4	9,6
100 - 500	344	2.358	2.041	317	86,6	13,4
500 - 1.000	71	778	778	—	100,0	—
1.000 - 3.000	32	985	937	48	95,1	4,9
3.000 - 5.000	23	1.480	1.330	150	89,9	10,1
5.000 - 15.000	46	4.969	4.447	522	89,5	10,5
15.000 - 40.000	2	339	334	5	98,5	1,5
40.000 - 80.000	—	—	—	—	—	—
80.000 και άνω	—	—	—	—	—	—

Πίνακας 15. Κατανομή των ελλήνων και ξένων ναυτικών που υπηρετούσαν την 20-9-1992 σε ελληνικά εν ενεργεία πλοία, φορτηγά και δεξαμενόπλοια, 100 ΚΟΧ και άνω, κατά κλιμάκια ολικής χωρητικότητας, σε σχέση με τον αριθμό των ναυτικών που προβλέπεται από την οργανική τους σύνθεση

Κλιμάκια ολικής χωρητικότητας	Αριθμός πλοίων εν ενεργεία (σε εργασία)	Αριθμός πληρωμάτων βάσει των στοιχείων της απογραφής			Συνολικός αριθμός πληρωμάτων οργανικής σύνθεσης
		Έλληνες ναυτικοί	Ξένοι ναυτικοί	Σύνολο πληρωμάτων	
Σύνολο	1.013	12.914	7.233	20.147	17.884
100 - 500	154	963	15	978	978
500 - 1.000	63	537	19	556	567
1.000 - 3.000	66	633	191	824	792
3.000 - 5.000	11	196	45	241	198
5.000 - 15.000	236	3.017	2.241	5.258	4.484
15.000 - 40.000	369	5.400	3.507	8.907	7.749
40.000 - 80.000	76	1.429	816	2.245	2.052
80.000 και άνω	38	739	399	1.138	1.064

Παρατήρηση: Από τον πίνακα αυτό προκύπτει ότι, οι 12.914 έλληνες ναυτικοί των Φ/Γ και Δ/Ξ, δε συμπλήρωσαν την προβλεπόμενη οργανική σύνθεση (17.884) των πλοίων αυτών. Τα κενά της οργανικής σύνθεσης συμπλήρωσαν οι 4.970 από τους 7.233 ξένους ναυτικούς που υπηρετούσαν, δηλαδή το 24,7% του συνόλου των ναυτικών. Οι λοιποί 2.263 ξένοι ναυτικοί ήταν υπεράριθμοι και αποτελούσαν το 11,2% του συνόλου των πληρωμάτων.

Πίνακας 16. Έλληνες και ξένοι ναυτικοί που υπηρετούσαν την 20-9-1992 σε ελληνικά και σε συμβεβλημένα με το ΝΑΤ ελληνόκτητα εμπορικά πλοία, 100 ΚΟΧ και άνω, κατά ειδικότητα ναυτολόγησως και κατηγορίες πλοίων

Ειδικότητα ναυτολόγησως	Γενικό σύνολο	Πληρώματα ελληνικών πλοίων										Πληρώματα ελληνόκτητων πλοίων																		
		Σύνολο πληρωμάτων όλων των πλοίων					φορητά - δεξμενύπλοια					επιβατηγά - λοιπά					φορητά - δεξμενύπλοια					επιβατηγά - λοιπά								
		Έλληνες		Ξένοι		Αρχοντα	Έλληνες		Ξένοι		Αρχοντα	Έλληνες		Ξένοι		Αρχοντα	Έλληνες		Ξένοι		Αρχοντα	Έλληνες		Ξένοι		Αρχοντα	Έλληνες		Ξένοι	
		(3)	(4)	(5)	(6)		(7)	(8)	(9)	(10)		(11)	(12)	(13)	(14)		(15)	(16)	(17)	(18)		(19)	(20)							
Σύνολο	38.995	25.278	13.717	12.914	7.233	411	106	9.867	1.042	324	9	838	1.244	20	32	883	4.042	21	9											
Πλοίαρχοι.....	1.670	1.667	3	1.020	3	34	—	424	—	44	—	103	—	3	—	36	—	3	—											
Υπαρχοι.....	138	137	1	37	—	1	—	90	—	—	—	2	—	—	—	13	—	—	—											
Υποπλοίαρχοι.....	1.229	1.207	22	861	9	18	—	180	1	12	—	88	12	1	—	47	—	—	—											
Ανθυποπλοίαρχοι.....	1.691	1.448	243	1.172	191	16	3	144	—	6	—	80	47	3	1	25	—	2	1											
Μηχανικοί Α.....	1.575	1.564	11	975	3	25	—	409	—	32	—	90	8	2	—	29	—	2	—											
Μηχανικοί Α - Β.....	90	89	1	8	—	—	—	65	—	1	—	—	—	—	—	15	—	—	—											
Μηχανικοί Β.....	1.999	1.173	26	837	5	29	1	170	2	8	—	77	15	—	3	51	—	—	—											
Μηχανικοί Γ.....	1.821	1.670	151	1.157	100	35	2	320	1	15	—	82	43	3	1	56	—	2	—											
Μηχανικοί που δε δίδουν τμή ναυτολόγησως.....	117	93	24	15	15	—	—	68	—	4	—	4	8	—	—	2	—	—	—											
Ρωσομήληρες Α - Β.....	991	901	90	695	42	11	—	132	—	—	—	33	46	1	—	29	—	—	—											
Οικον. Αξιωματικοί Α - Β.....	281	265	16	—	—	—	—	222	6	—	—	—	—	—	—	43	—	—	—											
Φροντιστές.....	89	81	8	—	—	—	—	75	3	—	—	—	—	—	—	6	—	—	—											
Βοηθοί φροντιστή.....	201	199	2	—	—	—	—	193	—	—	—	—	—	—	—	6	—	—	—											
Ναυτάλμοι.....	1.339	1.112	227	718	156	21	1	306	9	14	—	27	55	2	2	24	—	4	—											
Υποναυτάλμοι.....	97	92	5	—	—	—	—	88	3	3	—	—	—	—	—	1	—	—	—											
Κιβερναττές Α - Β - Γ.....	205	203	2	50	—	2	—	138	—	11	—	—	—	—	—	2	—	—	—											
Ναυτίτες.....	7.259	3.584	3.675	1.778	2.956	60	37	1.580	102	65	6	35	374	10	10	63	190	3	—											
Ναυτίτες άνω.....	1.096	424	672	101	470	8	7	302	29	7	1	2	111	1	1	4	53	—	—											
Επιλογοί.....	64	40	24	6	4	1	—	23	2	1	—	—	—	—	—	9	17	—	—											
Αυθιθέριματτές.....	7	7	—	—	—	—	—	2	—	—	—	—	—	—	—	—	—	—	—											
Μηχανοδηγοί Α - Β.....	486	466	20	134	12	3	—	298	3	9	—	3	5	—	—	19	—	—	—											
Λιπαντές.....	1.771	714	1.057	405	784	30	7	238	30	13	—	7	162	5	20	69	—	1	—											
Θεωμιστές.....	77	30	47	17	31	—	—	11	—	—	—	—	—	—	—	—	—	—	—											
Αντλιοφοί.....	253	203	50	173	42	12	2	—	—	—	—	18	6	—	—	—	—	—	—											
Καθαριστές.....	1.021	218	803	95	607	5	9	109	20	2	1	3	74	—	—	—	—	—	—											
Χειριστές μηχανής.....	101	85	16	40	15	3	—	40	—	—	—	—	—	—	—	—	—	—	—											
Μαθητευόμενοι μηχανικοί.....	492	370	122	194	67	11	—	154	6	6	—	5	37	—	—	—	—	—	—											
Ηλεκτρολόγοι.....	745	591	154	376	118	16	3	126	—	3	—	39	26	2	1	28	—	—	—											
Βοηθοί ηλεκτρολόγοι.....	104	90	14	10	12	1	—	49	—	—	—	—	—	—	—	30	—	—	—											
Λοιπό κατώτερο προσωπικό μηχανής.....	277	72	205	3	126	7	3	19	8	1	—	—	—	—	—	39	—	—	—											
Αρχιθαλαμηπόλοι.....	216	207	9	—	—	—	—	165	—	2	—	—	—	—	—	74	—	—	—											
Ευλαμηπόλοι Α - Β.....	2.401	1.927	474	360	111	7	4	1.450	50	8	—	27	18	—	—	8	114	—	—											
Βοηθοί θάλαμηπόλοι.....	1.441	239	1.202	206	946	5	18	18	16	2	—	2	106	2	2	74	290	1	—											
Αρχιμαγειροί Α - Β.....	123	113	10	774	50	10	2	102	34	5	—	60	46	—	—	34	134	—	—											
Μάγειροι Α - Β - Γ.....	1.566	1.299	267	473	81	3	5	412	18	1	—	5	36	—	—	34	70	—	—											
Βοηθοί μαγειροί.....	357	205	152	—	—	—	—	198	19	—	—	—	—	—	—	7	133	—	—											
Χιτροκαθαριστές.....	66	29	37	—	—	—	—	27	—	—	—	—	—	—	—	2	35	—	—											
Ζαχαροπλαστές.....	1.672	1.185	487	—	—	—	—	1.132	120	8	—	—	—	—	—	43	367	—	—											
Λοιπό γενικών υπηρεσιών.....	770	70	700	—	—	—	—	66	33	1	—	—	—	—	—	4	667	—	—											
Γιατροί.....	18	6	12	—	—	—	—	6	4	—	—	—	—	—	—	11	13	—	—											
Νοσοκόμοι.....	17	—	17	—	—	—	—	—	—	—	—	—	—	—	—	—	—	—	—											
Δοκίμοι Πλοίαρχοι.....	385	356	29	303	20	7	—	18	—	1	—	20	4	—	—	9	5	—	—											
» Μηχανικοί.....	442	397	45	291	40	5	—	57	—	4	—	24	2	—	—	14	2	—	—											
» Ρωσομήληρες.....	16	16	—	12	—	—	—	4	—	—	—	—	—	—	—	—	—	—	—											
» Οικον. Αξιωματικοί.....	2.355	140	143	—	—	—	—	119	—	1	—	—	—	—	—	20	—	—	—											
Φοιτητές παραπλοϊμένων πλοίων.....	51	51	—	11	54	25	—	110	515	9	—	—	—	—	—	13	1.636	—	7											

Πίνακας 17. Έλληνες ναυτικοί απόφοιτοι επαγγελματικής εκπαίδευσης που υπηρετούσαν την 20-9-1992 σε ελληνικά και σε συμβεβλημένα με το ΝΑΤ ελληνόκτητα εμπορικά πλοία, 100 ΚΟΧ και άνω, κατά ειδικότητα ναυτολογήσεως

Ειδικότητα ναυτολογήσεως	Σύνολο ναυτικών (αποφοίτων και μη)	Ναυτικοί απόφοιτοι επαγγελματικών σχολών								Αναλογία % στο σύνολο των αποφοίτων ναυτικών επαγγελματικών σχολών (της στήλης 1)		
		Σύνολο αποφοίτων		Α Δ Σ Ε Ν		Δημ. Τεχνικού Λυκείου ή Σχολής		Ιδιωτ. Τεχνικού Λυκείου ή Σχολής		ΑΔΣΕΝ	Τεχν. Λυκ. ή Σχολής	
		Απόλυτοι αριθμοί	Αναλογία % *	Απόλυτοι αριθμοί	Αναλογία % *	Απόλυτοι αριθμοί	Αναλογία % *	Απόλυτοι αριθμοί	Αναλογία % *		Δημόσια	Ιδιωτικά
		1		2		3		4		2		
Σύνολο	25.278	7.891	31,2	3.191	12,6	1.463	5,8	3.237	12,8	40,4	18,6	41,0
<i>A' Ανώτερο προσωπικό</i>	<i>10.295</i>	<i>6.240</i>	<i>60,6</i>	<i>2.833</i>	<i>27,5</i>	<i>940</i>	<i>9,1</i>	<i>2.467</i>	<i>24,0</i>	<i>45,4</i>	<i>15,1</i>	<i>39,5</i>
Πλοίαρχοι	1.667	855	51,3	514	30,8	182	10,9	159	9,5	60,1	21,3	18,6
Υπαρχοι	137	90	65,7	70	51,1	13	9,5	7	5,1	77,8	14,4	7,8
Υποπλοίαρχοι	1.207	726	60,1	486	40,3	140	11,6	100	8,3	66,9	19,3	13,8
Ανθυποπλοίαρχοι	1.448	742	51,2	515	35,6	124	8,6	103	7,1	69,4	16,7	13,9
Μηχανικοί Α	1.564	1.245	79,6	335	21,4	165	10,5	745	47,6	26,9	13,3	59,8
Μηχανικοί Α-Β	89	82	92,1	26	29,2	8	9,0	48	53,9	31,7	9,8	58,5
Μηχανικοί Β	1.173	789	67,3	248	21,1	98	8,3	443	37,8	31,4	12,4	56,2
Μηχανικοί Γ	1.670	782	46,8	244	14,6	125	7,5	413	24,7	31,2	16,0	52,8
Μηχανικοί που δε δήλωσαν τάξη ναυτολογήσεως	93	37	39,8	13	14,0	4	4,3	20	21,5	35,1	10,8	54,1
Ραδιοτηλεγραφητές Α και Β	901	824	91,5	358	39,7	70	7,8	396	43,9	43,4	8,5	48,1
Οικονομικοί Αξιοματικοί ...	265	65	24,5	24	9,1	11	4,1	30	11,3	36,9	16,9	46,2
Φροντιστές	81	3	3,7	—	—	—	—	3	—	—	—	100,0
<i>B' Κατώτερο Προσωπικό</i> ⁽³⁾	<i>14.068</i>	<i>1.254</i>	<i>8,9</i>	<i>133</i>	<i>1,0</i>	<i>448</i>	<i>3,2</i>	<i>673</i>	<i>4,8</i>	<i>10,6</i>	<i>35,6</i>	<i>53,4</i>
Ναύτες-Ναυτόπαιδες	4.008	219	5,5	56	1,4	73	1,8	90	2,2	25,6	33,3	41,1
Θαλαμηπόλοι - Β. Θαλαμηπόλοι ⁽¹⁾	2.373	98	4,1	2	0,1	52	2,2	44	1,9	2,0	53,1	44,9
Λιπαντές	714	85	11,9	15	2,1	27	3,8	43	6,0	17,6	31,8	50,6
Λοιποί	6.973	852	12,2	60	0,9	296	4,2	496	7,1	7,0	34,5	57,8
<i>Γ' Δόκιμοι και Υγειονομικό</i>	<i>915</i>	<i>397</i>	<i>43,0</i>	<i>219</i>	<i>24,1</i>	<i>75</i>	<i>8,3</i>	<i>97</i>	<i>10,7</i>	<i>56,0</i>	<i>19,2</i>	<i>24,8</i>
Δόκιμοι Πλοίαρχοι ⁽²⁾	496	167	33,7	119	24,0	28	5,6	20	4,0	71,2	16,8	12,0
Δόκιμοι Μηχανικοί	397	217	54,7	95	23,9	47	11,8	75	18,9	43,8	21,6	34,6
Δόκιμοι Ραδιοτηλεγραφητές	16	7	43,7	5	31,2	—	—	2	12,5	71,4	—	28,6
Ιατροί	6	6	100,0	6	100,0	—	—	—	—	100,0	—	—

Παρατήρηση : Περιλαμβάνονται όλοι οι Έλληνες ναυτικοί που υπηρετούσαν σε εν ενεργεία και αργούντα πλοία.

(1) Περιλαμβάνονται και οι Αρχιθαλαμηπόλοι.

(2) Περιλαμβάνονται και οι Οικονομικοί και λοιποί δόκιμοι.

(3) Στο κατώτερο προσωπικό περιλαμβάνεται και το προσωπικό χωρίς ναυτική ειδικότητα.

* Ποσοστό % στο σύνολο των ναυτικών.



Πίνακας 17α. Κύπριοι ναυτικοί που έχουν αποφοιτήσει από την ΑΔΣΕΝ και υπηρετούσαν την 20-9-1992 και την 20-9-1990 σε ελληνικά και σε συμβεβλημένα με το ΝΑΤ ελληνόκτητα εμπορικά πλοία, 100 ΚΟΧ και άνω, κατά ειδικότητα ναυτολογήσεως

Ειδικότητα ναυτολογήσεως	Αριθμός Κυπρίων ναυτικών αποφοίτων ΑΔΣΕΝ		Ειδικότητα ναυτολογήσεως	Αριθμός Κυπρίων ναυτικών αποφοίτων ΑΔΣΕΝ	
	1990	1992		1990	1992
Σύνολο	24	30	Ναύτες	—	1
Πλοίαρχοι Α	2	3	Δόκιμοι Πλοίαρχοι	2	3
Υποπλοίαρχοι	3	5	Δόκιμοι Μηχανικοί	—	—
Ανθυποπλοίαρχοι	11	13	Δόκιμοι Ραδιοτηλεγραφήτες ..	—	—
Μηχανικοί Α	—	—	Ναυτόπαιδες	—	—
Μηχανικοί Β	—	—	Δόκιμοι Οικονομικοί	—	—
Μηχανικοί Γ	—	1	Λοιποί	1	2
Ραδιοτηλεγραφήτες	3	1	Οικονομικοί Αξιοματικοί Β .	1	1
			Λιταντές	1	—

Πίνακας 17β. Έλληνες ναυτικοί απόφοιτοι Μέσης Γενικής και Δημοτικής Εκπαίδευσης, που υπηρετούσαν την 20-9-1992 σε ελληνικά και σε συμβεβλημένα με το ΝΑΤ ελληνόκτητα εμπορικά πλοία, 100 ΚΟΧ και άνω, κατά ειδικότητα ναυτολογήσεως

Ειδικότητα ναυτολογήσεως	Ναυτικοί απόφοιτοι Μέσης Γενικής Εκπαίδευσης			Ναυτικοί απόφοιτοι Δημοτικής Εκπαίδευσης
	Σύνολο	Απόφοιτοι λυκείου ή εξαταξίου γυμνασίου	Απόφοιτοι τριταξίου γυμνασίου	
Σύνολο	13.295	9.060	4.235	10.830
Πλοίαρχοι	1.522	1.459	63	137
Υπαρχοι	133	132	1	3
Υποπλοίαρχοι	1.118	1.080	38	72
Ανθυποπλοίαρχοι	1.214	1.094	120	206
Μηχανικοί Α	1.299	740	559	219
Μηχανικοί Α-Β	83	51	32	4
Μηχανικοί Β	845	443	402	287
Μηχανικοί Γ	880	439	441	711
Μηχανικοί που δε δήλωσαν τάξη ναυτολογήσεως	48	23	25	37
Ραδιοτηλεγραφήτες Α-Β	882	873	9	7
Οικονομικοί Αξιοματικοί Α-Β	263	260	3	4
Φροντιστές	66	50	16	14
Βοηθοί φροντιστή	82	37	45	106
Δόκιμοι Πλοίαρχοι	351	345	6	1
Δόκιμοι Μηχανικοί	348	279	69	38
Δόκιμοι Ραδιοτηλεγραφήτες	8	8	—	—
Δόκιμοι Οικονομικοί	148	145	3	—
Κατώτερο προσωπικό καταστρώματος	1.278	625	653	3.811
Κατώτερο προσωπικό μηχανής	1.007	368	639	1.626
Προσωπικό γενικών υπηρεσιών	1.631	539	1.092	3.476
Λοιποί ⁽¹⁾	89	70	19	71

(1) Περιλαμβάνεται το προσωπικό με μη ναυτική ειδικότητα και οι Φύλακες παροπλισμένων πλοίων.

Πίνακας 17γ. Έλληνες ναυτικοί απόφοιτοι Μέσης Γενικής και Δημοτικής Εκπαίδευσης, που υπηρετούσαν την 20-9-1992 σε ελληνικά και σε συμβεβλημένα με το ΝΑΤ ελληνόκτητα εμπορικά πλοία, 100 ΚΟΧ και άνω, κατά μεγάλες ομάδες ειδικοτήτων

Μεγάλες ομάδες ειδικοτήτων των ναυτικών	Σύνολο	Απόφοιτοι		Αναλογία αποφοίτων %	
		Μέσης Γενικής εκπαίδευσης	Δημοτικής εκπαίδευσης	Μέσης Γενικής εκπαίδευσης	Δημοτικής εκπαίδευσης
Σύνολο	24.125	13.295	10.830	55,1	44,9
Ανώτερο προσωπικό	10.054	8.353	1.701	83,1	16,9
Κατώτερο προσωπικό	13.012	3.994	9.018	30,7	69,3
Δόκιμοι και Υγειονομικό προσωπικό	899	859	40	95,6	4,4
Προσωπικό χωρίς ναυτική ειδικότητα (1)	160	89	71	55,6	44,4

(1) Περιλαμβάνονται και οι Φύλακες παροπλισμένων πλοίων.

Πίνακας 17δ. Έλληνες ναυτικοί απόφοιτοι Σχολής Σωστικών και Πυροσβεστικών Μέσων, που υπηρετούσαν την 20-9-1992 σε ελληνικά και σε συμβεβλημένα με το ΝΑΤ ελληνόκτητα εμπορικά πλοία, 100 ΚΟΧ και άνω, κατά ειδικότητα ναυτολογήσεως

Ειδικότητα ναυτολογήσεως	Αριθμός αποφοίτων	Ειδικότητα ναυτολογήσεως	Αριθμός αποφοίτων
Σύνολο	15.607	Αντλιοροί	59
Πλοίαρχοι Α	1.320	Καθαριστές	26
Υπαρχοί	126	Χειριστές μηχανής	21
Πλοίαρχοι Β	1.051	Μαθητευόμενοι μηχανικοί	121
Πλοίαρχοι Γ	1.187	Ηλεκτρολόγοι και βοηθοί ηλεκτρολόγοι	269
Μηχανικοί Α	1.225	Λοιπό κατώτερο προσωπικό μηχανής	17
Μηχανικοί Α-Β	81	Αρχιθαλαμηπόλοι Α-Β	184
Μηχανικοί Β	969	Θαλαμηπόλοι Α και Β	1.553
Μηχανικοί Γ	1.311	Βοηθοί θαλαμηπόλοι	35
Μηχανικοί που δε δήλωσαν τάξη ναυτολογήσεως	70	Αρχιμάγειροι	107
Ραδιοτηλεγραφήτες Α και Β	744	Μάγειροι	820
Οικονομικοί Αξιοματικοί	246	Βοηθοί μαγείρου	16
Φροντιστές	77	Χυτροκαθαριστές	41
Βοηθοί φροντιστή	145	Ζαχαροπλάστες	25
Ναύκληροι	603	Επίκουροι	227
Υποναύκληροι	84	Λοιποί γενικών υπηρεσιών	51
Κυβερνήτες	159	Ιατροί-Φαρμακοποιοί	—
Ναύτες	1.456	Δόκιμοι Πλοίαρχοι	177
Ναυτόπαιδες	108	Δόκιμοι Μηχανικοί	157
Ευλουργοί	67	Δόκιμοι Ραδιοτηλεγραφήτες	5
Αρχιθερμαστές	3	Δόκιμοι Οικονομικοί Αξιοματικοί	59
Μηχανοδηγοί	301	Φύλακες και προσωπικό χωρίς ναυτική ειδικότητα	50
Λιπαντές	242	Λοιποί Δόκιμοι	3
Θερμαστές	9		

Πίνακας 18. Κατανομή των ελλήνων και ξένων ναυτικών που υπηρετούσαν την 20-9-1992 σε εν ενεργεία και αργούντα ελληνικά πλοία, φορτηγά και δεξαμενόπλοια, 100 ΚΟΧ και άνω, κατά ειδικότητα ναυτολογήσεως και προσόντα των ναυτικών και κατά περιοχή που ταξίδευαν

Ειδικότητα ναυτολόγησεως και προσόντα των ναυτικών	Πληρώματα φορτηγών και δεξαμενόπλοιων και περιοχή που ταξίδευαν								Πληρώματα αργούντων πλοίων	
	Σύνολο		Ακτοπλοϊκά		Μεσογειακά		Ποντοπόρα		Έλληνες	Ξένοι
	Έλληνες	Ξένοι	Έλληνες	Ξένοι	Έλληνες	Ξένοι	Έλληνες	Ξένοι		
Σύνολο	12.914	7.233	1.322	25	1.073	176	10.519	7.032	411	106
1. Πλοίαρχοι	1.020	3	162	—	107	—	751	3	34	—
<i>Με αποδεικτικό :</i>										
Πλοίαρχου Α	845	3	41	—	61	—	743	3	22	—
Πλοίαρχου Β	52	—	33	—	15	—	4	—	2	—
Πλοίαρχου Γ	24	—	21	—	2	—	1	—	2	—
Πλοίαρχου πρακτικού	88	—	59	—	26	—	3	—	7	—
Ναυκλήρου	4	—	4	—	—	—	—	—	—	—
Κυβερνήτη Α - Β - Γ	7	—	4	—	3	—	—	—	1	—
Δε δήλωσαν προσόντα	—	—	—	—	—	—	—	—	—	—
2. Ύπαρχοι	31	—	3	—	7	—	21	—	1	—
<i>Με αποδεικτικό :</i>										
Πλοίαρχου Α	4	—	—	—	1	—	3	—	1	—
Πλοίαρχου Β	24	—	2	—	4	—	18	—	—	—
Πλοίαρχου Γ	1	—	—	—	1	—	—	—	—	—
Δε δήλωσαν προσόντα	2	—	1	—	1	—	—	—	—	—
3. Υποπλοίαρχοι	861	9	63	—	62	1	736	8	18	—
<i>Με αποδεικτικό :</i>										
Πλοίαρχου Α	94	3	9	—	10	—	75	3	1	—
Πλοίαρχου Β	640	6	15	—	23	1	602	5	15	—
Πλοίαρχου Γ	80	—	14	—	14	—	52	—	—	—
Πλοίαρχου πρακτικού	28	—	12	—	10	—	6	—	1	—
Ναυκλήρου	4	—	2	—	2	—	—	—	—	—
Κυβερνήτη Α - Β - Γ	14	—	10	—	3	—	1	—	1	—
Πιστοποιητικό ικανότητας εκτελέσεως φυλακής γέφυρας	1	—	1	—	—	—	—	—	—	—
Δε δήλωσαν προσόντα	—	—	—	—	—	—	—	—	—	—
4. Ανθυποπλοίαρχοι	1.172	191	24	—	51	4	1.097	187	16	3
<i>Με αποδεικτικό :</i>										
Πλοίαρχου Α	10	—	3	—	1	—	6	—	—	—
Πλοίαρχου Β	82	7	—	—	2	—	80	7	2	—
Πλοίαρχου Γ	688	35	8	—	21	1	659	34	6	1
Πλοίαρχου πρακτικού	189	3	5	—	8	—	176	3	4	—
Ναυκλήρου	12	—	1	—	4	—	7	—	1	—
Κυβερνήτη Α - Β - Γ	28	—	4	—	5	—	19	—	—	—
Πιστοποιητικό ικανότητας εκτελέσεως φυλακής γέφυρας	45	2	1	—	4	—	40	2	1	—
Δε δήλωσαν προσόντα	118	144	2	—	6	3	110	141	2	2
5. Μηχανικοί Α	975	3	152	—	101	—	722	3	25	—
<i>Με αποδεικτικό :</i>										
Μηχανικού Α	743	1	27	—	30	—	686	1	17	—
Μηχανικού Β	61	—	15	—	17	—	29	—	—	—
Μηχανικού Γ	26	—	18	—	8	—	—	—	1	—
Μηχανικού πρακτικού	131	—	84	—	45	—	2	—	5	—
Μηχανοδηγού Α - Β	5	—	5	—	—	—	—	—	—	—
Δε δήλωσαν προσόντα	9	2	3	—	1	—	5	2	2	—
6. Μηχανικοί Α-Β	8	—	—	—	1	—	7	—	—	—
<i>Με αποδεικτικό :</i>										
Μηχανικού Α	2	—	—	—	—	—	2	—	—	—
Μηχανικού Β	6	—	—	—	1	—	5	—	—	—
Δε δήλωσαν προσόντα	—	—	—	—	—	—	—	—	—	—

Πίνακας 18. (συνέχεια)

Ειδικότητα ναυτολογήσεως και προσόντα των ναυτικών	Πληρώματα φορτηγών και δεξαμενόπλοιων και περιοχή που ταξίδευαν								Πληρώματα αργούντων πλοίων	
	Σύνολο		Ακτοπλοϊκά		Μεσογειακά		Ποντοπόρα		'Ελληνες	Ξένοι
	'Ελληνες	Ξένοι	'Ελληνες	Ξένοι	'Ελληνες	Ξένοι	'Ελληνες	Ξένοι		
7. Μηχανικοί Β	837	5	51	—	63	—	723	5	29	1
<i>Με αποδεικτικό :</i>										
Μηχανικού Α	28	—	2	—	3	—	23	—	3	—
Μηχανικού Β	357	1	4	—	10	—	343	1	21	—
Μηχανικού Γ	151	—	6	—	13	—	132	—	1	—
Μηχανικού πρακτικού	271	—	27	—	28	—	216	—	3	—
Μηχανοδηγού Α - Β	12	—	7	—	4	—	1	—	1	—
Πιστοποιητικό ικανότητας εκτελέσεως φυλακής μηχανής	2	—	—	—	—	—	2	—	—	—
Δε δήλωσαν προσόντα	16	4	5	—	5	—	6	4	—	1
8. Μηχανικοί Γ	1.157	100	25	—	58	1	1.074	99	35	2
<i>Με αποδεικτικό :</i>										
Μηχανικού Α	2	—	—	—	1	—	1	—	—	—
Μηχανικού Β	12	2	—	—	1	—	11	2	—	—
Μηχανικού Γ	389	12	6	—	18	—	365	12	14	—
Μηχανικού πρακτικού	541	2	12	—	23	—	506	2	18	—
Αρχιθερμαστή	—	—	—	—	—	—	—	—	—	—
Μηχανοδηγού Α - Β	31	—	3	—	5	—	23	—	—	—
Θερμαστή	2	—	1	—	—	—	1	—	—	—
Πιστοποιητικό ικανότητας εκτελέσεως φυλακής μηχανής	20	—	—	—	—	—	20	—	—	—
Χωρίς αποδεικτικό	160	84	3	—	10	1	147	83	3	2
9. Μηχανικοί που δε δήλωσαν τάξη ναυτολογήσεως	15	15	5	—	2	1	8	14	—	—
10. Ραδιοτηλεγραφητές Α - Β ..	695	42	4	—	21	1	670	41	11	—
<i>Με αποδεικτικό :</i>										
Ραδιοτηλεγραφητή Α	218	4	2	—	7	—	209	4	3	—
Ραδιοτηλεγραφητή Β	443	5	1	—	12	—	430	5	8	—
Ραδιοτηλεγραφητή που δε διευκρινίζεται η τάξη ναυτολογήσεως	16	1	—	—	—	—	16	1	—	—
Δε δήλωσαν προσόντα	18	32	1	—	2	1	15	31	—	—
11. Ναύκληροι	718	156	72	—	60	2	586	154	21	1
<i>Με αποδεικτικό :</i>										
Πλοίαρχου πρακτικού	15	1	1	—	1	—	13	1	—	—
Ναυκλήρου	161	—	9	—	13	—	139	—	4	—
Κυβερνήτη Α - Β - Γ	81	—	5	—	8	—	68	—	2	—
Ναύτη	25	—	—	—	2	—	23	—	—	—
Λοιπά αποδεικτικά	—	—	—	—	—	—	—	—	—	—
Πιστοποιητικό ικανότητας εκτελέσεως φυλακής γέφυρας	20	—	1	—	—	—	19	—	—	—
Χωρίς αποδεικτικό	416	155	56	—	36	2	324	153	15	1
12. Κυβερνήτες Α - Β - Γ	50	—	36	—	13	—	1	—	2	—
<i>Με αποδεικτικό :</i>										
Ναυκλήρου	1	—	1	—	—	—	—	—	—	—
Κυβερνήτη Α - Β - Γ	20	—	13	—	7	—	—	—	—	—
Πιστοποιητικό ικανότητας εκτελέσεως φυλακής γέφυρας	2	—	1	—	1	—	—	—	—	—
Χωρίς αποδεικτικό	27	—	21	—	5	—	1	—	2	—

Πίνακας 18. (συνέχεια)

Ειδικότητα ναυτολογίσεως και προσόντα των ναυτικών	Πληρώματα φορτηγών και δεξαμενόπλοιων και περιοχή που ταξίδεψαν								Πληρώματα αργούντων πλοίων	
	Σύνολο		Ακτοπλοϊκά		Μεσογειακά		Ποντοπόρα		'Ελληνες	Ξένοι
	'Ελληνες	Ξένοι	'Ελληνες	Ξένοι	'Ελληνες	Ξένοι	'Ελληνες	Ξένοι		
13. Ναύτες	1.778	2.956	405	12	261	80	1.112	2.864	60	37
<i>Με αποδεικτικό :</i>										
Ναυκλήρου	22	—	7	—	—	—	15	—	1	—
Κυβερνήτη Α - Β - Γ	14	—	5	—	4	—	5	—	3	—
Ναύτη	92	9	22	—	11	—	59	9	4	—
Πλοιάρχου Γ	—	—	—	—	—	—	—	—	—	—
Πλοιάρχου πρακτικού	4	2	3	—	—	—	1	2	—	—
Ραδιοτηλεγραφήτη Β	6	—	1	—	2	—	3	—	—	—
Λοιπά αποδεικτικά	18	—	7	—	4	—	7	—	1	—
Πιστοποιητικό ικανότητας εκτέλεσεως φυλακής γέφυρας	106	14	1	—	5	—	100	14	—	—
Χωρίς αποδεικτικό	1.516	2.931	359	12	235	80	922	2.839	51	37
14. Ναυτόπαιδες	101	470	45	2	16	5	40	463	8	7
15. Ξυλουργοί	6	4	—	—	—	—	6	4	1	—
<i>Με αποδεικτικό :</i>										
Ναυκλήρου	—	—	—	—	—	—	—	—	—	—
Ναύτη	—	—	—	—	—	—	—	—	—	—
Χωρίς αποδεικτικό	6	4	—	—	—	—	6	4	1	—
16. Αρχιθερμαστές	5	—	—	—	—	—	5	—	—	—
<i>Με αποδεικτικό :</i>										
Μηχανοδηγού Β	—	—	—	—	—	—	—	—	—	—
Αρχιθερμαστή	—	—	—	—	—	—	—	—	—	—
Χωρίς αποδεικτικό	5	—	—	—	—	—	5	—	—	—
17. Μηχανοδηγοί Α - Β	134	12	82	1	38	3	14	8	3	—
<i>Με αποδεικτικό :</i>										
Μηχανικού Β - Γ	—	—	—	—	—	—	—	—	—	—
Μηχανικού πρακτικού	7	—	7	—	—	—	—	—	—	—
Λοιπά αποδεικτικά	7	—	2	—	4	—	1	—	—	—
Μηχανοδηγού Α - Β	52	1	31	1	12	—	9	—	1	—
Χωρίς αποδεικτικό	68	11	42	—	22	3	4	8	2	—
18. Λιπαντές	405	784	27	—	39	25	339	759	30	7
<i>Με αποδεικτικό :</i>										
Μηχανικού πρακτικού	9	—	2	—	1	—	6	—	—	—
Αρχιθερμαστή	2	—	—	—	—	—	2	—	—	—
Μηχανοδηγού Α - Β	24	1	2	—	3	—	19	1	—	—
Λιπαντή	19	—	2	—	—	—	17	—	1	—
Θερμαστή	4	—	—	—	1	—	3	—	—	—
Πιστοποιητικό ικανότητας εκτέλεσεως φυλακής μηχανής	—	—	—	—	—	—	—	—	—	—
Λοιπά αποδεικτικά	34	3	1	—	1	—	32	3	2	—
Χωρίς αποδεικτικό	313	780	20	—	33	25	260	755	27	7
19. Θερμαστές	17	31	—	—	1	1	16	30	—	1
<i>Με αποδεικτικό :</i>										
Μηχανοδηγού Β	—	—	—	—	—	—	—	—	—	—
Θερμαστή	1	—	—	—	—	—	1	—	—	—
Χωρίς αποδεικτικό	16	31	—	—	1	1	15	30	—	1
20. Αντλιοφοί	173	42	3	—	13	—	157	42	12	2
<i>Με αποδεικτικό :</i>										
Μηχανικού πρακτικού	—	—	—	—	—	—	—	—	—	—
Θερμαστή	1	—	—	—	—	—	1	—	—	—
Ναυκλήρου	3	—	—	—	1	—	2	—	—	—
Λοιπά αποδεικτικά	16	—	—	—	—	—	16	—	2	—
Χωρίς αποδεικτικό	153	42	3	—	12	—	138	42	10	2

Πίνακας 18. (συνέχεια)

Ειδικότητα ναυτολογήσεως και προσόντα των ναυτικών	Πληρώματα φορητών και δεξαμενόπλοιων και περιοχή που ταξίδευαν								Πληρώματα αργούντων πλοίων	
	Σύνολο		Ακτοπλοϊκά		Μεσογειακά		Ποντοπόρα		Έλληνες	Ξένοι
	Έλληνες	Ξένοι	Έλληνες	Ξένοι	Έλληνες	Ξένοι	Έλληνες	Ξένοι		
21. Καθαριστές	95	607	11	1	14	9	70	597	5	9
22. Χειριστές μηχανής	40	15	32	1	7	3	1	11	3	1
<i>Με αποδεικτικό :</i>										
Χειριστή μηχανής	2	—	1	—	1	—	—	—	—	—
Λοιπά αποδεικτικά	2	—	1	—	1	—	—	—	1	—
Χωρίς αποδεικτικό	36	15	30	1	5	3	1	11	2	1
23. Μαθητευόμενοι μηχανικοί ..	194	67	26	—	20	5	148	62	11	—
24. Ηλεκτρολόγοι	376	118	9	1	10	1	357	116	16	3
25. Βοηθοί ηλεκτρολόγοι	10	12	3	—	—	1	7	11	1	—
26. Λοιπά κατώτερο προσωπικό μηχανής	3	126	—	—	—	1	3	125	7	3
27. Θαλαμηπόλοι Α - Β	360	111	7	—	16	3	337	108	7	4
<i>Με αποδεικτικό :</i>										
Αρχιθαλαμηπόλου	2	—	—	—	—	—	2	—	—	—
Θαλαμηπόλου Α - Β	220	2	5	—	10	—	205	2	5	—
Λοιπά αποδεικτικά	23	—	1	—	—	—	22	—	—	—
Χωρίς αποδεικτικό	115	109	1	—	6	3	108	106	2	4
28. Βοηθοί θαλαμηπόλοι	206	946	7	3	16	13	183	930	5	18
29. Μάγειροι Α - Β - Γ	774	50	29	—	44	4	701	46	10	2
<i>Με αποδεικτικό :</i>										
Αρχιμαγείρου	2	—	—	—	—	—	2	—	—	—
Μαγείρου Α - Β - Γ	501	6	14	—	27	—	460	6	7	—
Λοιπά αποδεικτικά	88	—	3	—	5	—	80	—	—	—
Χωρίς αποδεικτικό	183	44	12	—	12	4	159	40	3	2
30. Βοηθοί μαγείρου	81	243	16	1	14	12	51	230	3	5
31. Δόκιμοι Πλοίαρχοι	303	20	5	—	7	—	291	20	5	—
32. Δόκιμοι Ραδιοτηλεγραφητές	12	—	1	—	1	—	10	—	—	—
33. Δόκιμοι Μηχανικοί	291	41	10	2	8	—	273	39	7	—
34. Προσωπικό χωρίς ναυτική ειδικότητα	11	54	7	1	2	—	2	53	—	—
35. Φύλακες παροπλισμένων πλοίων	—	—	—	—	—	—	—	—	25	—

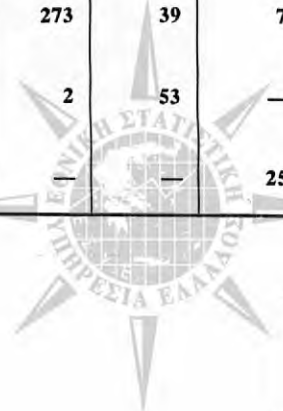

Πίνακας 18α. Κατανομή των ελλήνων και ξένων ναυτιλιών που υπηρετούσαν την 20-9-1992 σε ελληνικά πλοία, φορητά και δεξαμενόπλοια, 100 ΚΟΧ και άνω, εν ενεργεία, κατά κλάση ολικής χωρητικότητας, ή αργούντα, κατά ειδικότητα ναυτολογίας και προσόντα των ναυτικών

Ειδικότητα ναυτολόγησης και προσόντα των ναυτικών	Πληρώματα εν ενεργεία πλοίων κατά κλάση ολικής χωρητικότητας														Πληρώματα αργούντων πλοίων			
	Σύνολο		100 - 500		500 - 1.000		1.000 - 3.000		3.000 - 5.000		5.000 - 15.000		15.000 - 40.000		40.000 - 80.000		80.000 και άνω	
	Έλληνες	Ξένοι	Έλληνες	Ξένοι	Έλληνες	Ξένοι	Έλληνες	Ξένοι	Έλληνες	Ξένοι	Έλληνες	Ξένοι	Έλληνες	Ξένοι	Έλληνες	Ξένοι	Έλληνες	Ξένοι
Σύνολο	12.914	7.233	964	15	537	19	633	191	45	2.241	5.399	3.506	816	738	400	411	106	
1. ΠΛΟΙΑΡΧΟΙ	1.020	3	141	—	66	—	67	—	—	237	1	378	80	40	—	34	—	
Με αποδεικτικό:																		
Πλοίαρχου Α.....	845	3	19	—	23	—	63	—	—	236	1	374	2	40	—	22	—	
Πλοίαρχου Β.....	52	21	21	—	24	—	4	—	—	—	—	2	—	—	2	—	—	
Πλοίαρχου Γ.....	24	—	18	—	6	—	—	—	—	—	—	—	—	—	2	—	—	
Πλοίαρχου πρακτικού.....	88	—	72	—	13	—	—	—	—	1	2	—	—	—	—	7	—	
Ναυαγίου.....	4	—	4	—	—	—	—	—	—	—	—	—	—	—	—	—	—	
Κιβερνήτη Α - Β - Γ.....	7	—	7	—	—	—	—	—	—	—	—	—	—	—	—	1	—	
Δε δηλώσαν προσόντα.....	—	—	—	—	—	—	—	—	—	—	—	—	—	—	—	—	—	
2. ΥΠΑΡΧΟΙ	31	—	1	—	2	—	5	—	1	7	—	13	2	—	1	—	—	
Με αποδεικτικό:																		
Υπαρχου Α.....	4	—	—	—	—	—	1	—	—	—	3	—	—	—	—	1	—	
Υπαρχου Β.....	24	—	—	—	1	—	3	—	—	7	—	—	—	—	—	—	—	
Δε δηλώσαν προσόντα.....	3	—	1	—	1	—	1	—	—	—	10	—	—	—	—	—	—	
3. ΥΠΟΠΛΟΙΑΡΧΟΙ	861	9	29	—	46	—	38	—	12	232	3	373	83	48	1	18	—	
Με αποδεικτικό:																		
Υποπλοίαρχου Α.....	94	3	7	—	4	—	5	—	3	19	1	43	9	4	1	1	—	
Υποπλοίαρχου Β.....	640	6	3	—	11	—	15	—	8	193	2	301	67	42	15	15	—	
Υποπλοίαρχου Γ.....	80	—	3	—	13	—	11	—	1	17	—	27	6	2	—	—	—	
Υποπλοίαρχου πρακτικού.....	28	—	8	—	9	—	6	—	—	2	—	2	1	—	—	—	—	
Ναυαγίου.....	4	—	—	—	3	—	1	—	—	—	—	—	—	—	—	—	—	
Κιβερνήτη Α - Β - Γ.....	14	—	8	—	5	—	—	—	—	1	—	—	—	—	—	—	—	
Δε δηλώσαν προσόντα.....	—	—	—	—	—	—	—	—	—	—	—	—	—	—	—	—	—	
Πιστοποιητικό ικανότητας εκτέλεσης φιλιακής γέφυρας.....	1	—	—	—	1	—	—	—	—	—	—	—	—	—	—	—	—	
4. ΑΝΘΥΠΟΠΛΟΙΑΡΧΟΙ	1.172	191	9	—	10	—	32	4	16	331	64	579	128	67	5	16	3	
Με αποδεικτικό:																		
Ανθυποπλοίαρχου Α.....	10	—	—	—	—	—	3	—	—	2	—	3	1	1	—	—	—	
Ανθυποπλοίαρχου Β.....	82	7	—	—	—	—	2	—	—	13	3	41	16	9	—	2	—	
Ανθυποπλοίαρχου Γ.....	688	35	—	—	2	—	8	—	13	183	9	350	85	47	6	6	1	
Ανθυποπλοίαρχου πρακτικού.....	189	3	1	—	1	—	7	1	2	62	1	96	14	6	—	4	—	
*Ναυαγίου.....	12	—	—	—	2	—	2	—	—	4	—	4	—	—	—	1	—	
Κιβερνήτη Α - Β - Γ.....	28	—	4	—	2	—	3	—	—	10	—	7	2	—	—	—	—	
Πιστοποιητικό ικανότητας εκτέλεσης φιλιακής γέφυρας.....	45	2	1	—	—	—	2	—	—	15	—	23	4	—	—	1	—	
Δε δηλώσαν προσόντα.....	118	144	3	—	3	—	5	3	—	42	51	55	6	4	5	2	2	
5. ΜΗΧΑΝΙΚΟΙ Α	975	3	127	—	64	—	49	—	11	236	1	371	78	39	—	25	—	
Με αποδεικτικό:																		
Μηχανικού Α.....	743	1	7	—	15	—	23	—	9	217	—	359	76	37	—	17	—	

Πίνακας 18α. (συνέχεια)

Ειδικότητα ναυπολογήσεως και προέλευση των ναυπηγών	Πληρώματα εν ενεργεία πλοίων κατά κλιμάκια ολιμής χωρητικότητας																		Πληρώματα αφ'οριστων πλοίων	
	Σύνολο		100 - 500		500 - 1.000		1.000 - 3.000		3.000 - 5.000		5.000 - 15.000		15.000 - 40.000		40.000 - 80.000		80.000 και άνω		Έλληνες	Ξένοι
	Έλληνες	Ξένοι	Έλληνες	Ξένοι	Έλληνες	Ξένοι	Έλληνες	Ξένοι	Έλληνες	Ξένοι	Έλληνες	Ξένοι	Έλληνες	Ξένοι	Έλληνες	Ξένοι				
Μηχανικό Β.....	61	—	6	—	—	—	12	—	2	—	—	—	—	—	—	—	—	—	—	—
Μηχανικό Γ.....	26	—	14	—	9	—	3	—	—	—	—	—	—	—	—	—	—	—	—	—
Μηχανικό παρατικού.....	131	—	92	—	26	—	11	—	—	—	—	—	—	—	—	—	—	—	—	—
Μηχανοδηγού Α - Β.....	5	—	5	—	—	—	—	—	—	—	—	—	—	—	—	—	—	—	—	—
Δε δηλώσαν προέλευση.....	9	2	3	—	1	—	—	—	—	—	—	—	—	—	—	—	—	—	—	—
6. ΨΗΦΙΑΚΟΙ Α - Β.....	8	—	1	—	—	—	—	—	—	—	—	—	—	—	—	—	—	—	—	—
Με αποδεδειγμένη.....	2	—	—	—	—	—	—	—	—	—	—	—	—	—	—	—	—	—	—	—
Μηχανοδηγού Β.....	6	—	1	—	—	—	—	—	—	—	—	—	—	—	—	—	—	—	—	—
Υποπίλοιοι.....	837	5	27	—	40	—	34	—	11	—	—	—	—	—	—	—	—	—	—	—
Με αποδεδειγμένη.....	28	—	1	—	—	—	2	—	—	—	—	—	—	—	—	—	—	—	—	—
Μηχανοδηγού Α.....	357	1	3	—	1	—	5	—	5	—	—	—	—	—	—	—	—	—	—	—
Μηχανοδηγού Β.....	151	—	4	—	6	—	7	—	3	—	—	—	—	—	—	—	—	—	—	—
Μηχανοδηγού Γ.....	271	—	9	—	22	—	19	—	3	—	—	—	—	—	—	—	—	—	—	—
Μηχανοδηγού παρατικού.....	12	7	7	—	5	—	—	—	—	—	—	—	—	—	—	—	—	—	—	—
Μηχανοδηγού Α - Β.....	136	5 αβ	36	—	3	—	1	—	—	—	—	—	—	—	—	—	—	—	—	—
13ε δηλώσαν προέλευση.....	2	—	—	—	—	—	—	—	—	—	—	—	—	—	—	—	—	—	—	—
Πιστοποιητικό ικανότητας εκτελέσεως φάλακας (πρώτης ή δεύτερης βαθμίδας).....	1.157	100	34	—	12	—	49	7	18	1	306	35	513	32	151	16	104	9	35	2
Με αποδεδειγμένη.....	30	—	13	—	—	—	—	—	—	—	—	—	—	—	—	—	—	—	—	—
Μηχανοδηγού Α.....	1	—	—	—	—	—	—	—	—	—	—	—	—	—	—	—	—	—	—	—
Μηχανοδηγού Β.....	2	—	—	—	—	—	—	—	—	—	—	—	—	—	—	—	—	—	—	—
Μηχανοδηγού Γ.....	389	12	11	—	7	—	10	—	6	—	73	4	211	2	51	3	36	3	14	—
13ε δηλώσαν προέλευση.....	541	2	1	—	4	—	21	—	10	—	159	1	217	—	79	1	50	18	—	—
Μηχανοδηγού παρατικού.....	31	—	—	—	—	—	—	—	—	—	—	—	—	—	—	—	—	—	—	—
Μηχανοδηγού Α.....	112	120	20	—	12	—	23	—	1	—	11	—	10	—	2	—	1	—	—	—
Μηχανοδηγού Β.....	160	84	1	—	3	—	15	7	1	1	52	29	60	29	14	12	15	6	3	—
13ε δηλώσαν προέλευση.....	20	—	—	—	—	—	—	—	—	—	—	—	—	—	—	—	—	—	—	—
Πιστοποιητικό ικανότητας εκτελέσεως φάλακας (πρώτης ή δεύτερης βαθμίδας).....	15	15	3	—	4	—	—	—	—	—	—	—	—	—	—	—	—	—	—	—
Με αποδεδειγμένη.....	142	—	—	—	—	—	—	—	—	—	—	—	—	—	—	—	—	—	—	—
Μηχανοδηγού Α.....	218	4	—	—	—	—	—	—	—	—	—	—	—	—	—	—	—	—	—	—
Μηχανοδηγού Β.....	443	5	130	—	200	—	108	—	308	—	2.140	—	12.020	—	48	—	23	1	8	—
Μηχανοδηγού παρατικού.....	16	1	—	—	—	—	—	—	—	—	—	—	—	—	—	—	—	—	—	—
13ε δηλώσαν προέλευση.....	18	32	—	—	—	—	—	—	—	—	—	—	—	—	—	—	—	—	—	—

Πίνακας 18α (συνέχεια)

Πίνακας 18α. (συνέχεια)

Ειδιότητα ναυπηγικής και προϊόντα πον ναυπηγών	Πληρώματα εν ενεργεία πλοίων κατά ελάμια ολικής χωρητικότητας																		Πληρώματα αγγόντων πλοίων	
	Σύνολο		100 - 500		500 - 1.000		1.000 - 3.000		3.000 - 5.000		5.000 - 15.000		15.000 - 40.000		40.000 - 80.000		80.000 και άνω		Έλληνες	Ξένοι
	Έλληνες	Ξένοι	Έλληνες	Ξένοι	Έλληνες	Ξένοι	Έλληνες	Ξένοι	Έλληνες	Ξένοι	Έλληνες	Ξένοι	Έλληνες	Ξένοι	Έλληνες	Ξένοι				
17. ΜΗΧΑΝΟΛΗΓΟΙ Α - Β	134	12	59	2	37	—	18	2	—	12	2	4	5	2	1	—	—	3	—	
Με αποδεδειγμένο :	—	—	—	—	—	—	—	—	—	—	—	—	—	—	—	—	—	—	—	
Μηχανισμοί Β και Γ	7	—	7	—	—	—	—	—	—	—	—	—	—	—	—	—	—	—	—	
Μηχανισμοί πρακτικού	—	—	—	—	—	—	—	—	—	—	—	—	—	—	—	—	—	—	—	
Μηχανισμοί Α - Β	52	1	21	1	13	4	4	2	—	10	—	1	—	1	—	—	—	1	—	
Λοιπά αποδεδειγμένα	7	—	4	—	2	—	—	—	—	—	—	—	—	—	—	—	—	—	—	
Χωρίς αποδεδειγμένο	68	11	27	1	22	—	14	2	—	2	2	2	5	1	1	—	—	2	—	
18. ΛΗΠΑΝΤΕΣ	405	784	7	2	12	5	22	14	11	79	275	151	369	78	87	46	21	30	7	
Με αποδεδειγμένο :	9	—	—	—	1	—	1	—	—	1	—	3	—	1	—	2	—	—	—	
Μηχανισμοί Γ και πρακτικού	2	—	—	—	—	—	—	—	—	2	—	—	—	—	—	—	—	—	—	
Αρχιφρεμαστή	24	1	—	—	—	—	2	—	—	4	—	11	—	5	1	—	—	—	—	
Μηχανισμοί Α - Β	19	—	—	—	—	—	—	—	—	7	—	8	—	—	—	—	—	—	—	
Λιπαντή	4	—	—	—	1	—	—	—	—	—	—	—	—	—	—	—	—	—	—	
Φρεμαστή	4	—	—	—	—	—	—	—	—	6	—	19	3	2	—	1	—	—	—	
Λοιπά αποδεδειγμένα	34	3	—	—	10	5	18	14	7	61	275	108	366	63	86	39	21	27	7	
Χωρίς αποδεδειγμένο	313	780	7	2	10	5	18	14	7	11	—	—	—	—	—	—	—	—	—	
19. ΘΕΡΜΑΣΤΕΣ	17	31	—	—	—	—	—	—	—	1	4	4	15	6	12	6	—	—	1	
Με αποδεδειγμένο :	—	—	—	—	—	—	—	—	—	—	—	—	—	—	—	—	—	—	—	
Μηχανισμοί Α - Β	1	—	—	—	—	—	—	—	—	—	—	—	—	—	—	—	—	—	—	
Φρεμαστή	16	31	—	—	—	—	—	—	—	1	4	4	15	6	12	5	—	—	1	
Χωρίς αποδεδειγμένο	—	—	—	—	—	—	—	—	—	—	—	—	—	—	—	—	—	—	—	
20. ΑΝΤΛΙΩΡΟΙ	173	42	—	—	—	—	10	—	—	5	10	71	23	51	4	36	5	12	2	
Με αποδεδειγμένο :	—	—	—	—	—	—	—	—	—	—	—	—	—	—	—	—	—	—	—	
Μηχανισμοί πρακτικού	1	—	—	—	—	—	—	—	—	—	—	—	—	—	—	—	—	—	—	
Φρεμαστή	3	—	—	—	—	—	—	—	—	—	—	—	—	—	—	—	—	—	—	
Ναυπήλοιο	16	—	—	—	—	—	—	—	—	1	—	4	—	7	—	4	—	—	—	
Λοιπά αποδεδειγμένα	153	42	—	—	—	—	9	—	—	4	10	66	23	44	4	30	5	10	2	
Χωρίς αποδεδειγμένο	95	607	2	—	7	—	7	11	4	16	167	46	300	8	83	5	46	5	9	
21. ΚΑΘΑΡΙΣΤΕΣ	40	15	39	4	1	—	—	—	—	—	2	—	7	—	—	—	—	—	—	
22. ΧΕΙΡΤΕΣ ΜΗΧΑΝΗΣ	2	—	2	—	—	—	—	—	—	—	—	—	—	—	—	—	—	—	—	
Με αποδεδειγμένο :	—	—	—	—	—	—	—	—	—	—	—	—	—	—	—	—	—	—	—	
Χειραστή μηχανής	2	—	2	—	—	—	—	—	—	—	—	—	—	—	—	—	—	—	—	
Λοιπά αποδεδειγμένα	36	15	35	4	1	—	—	—	—	—	2	—	7	—	—	—	—	—	—	
Χωρίς αποδεδειγμένο	194	67	28	1	4	—	11	2	—	23	22	86	22	33	9	9	11	11	—	
23. ΜΑΘΗΤΕΥΟΜΕΝΟΙ ΜΗΧΑΝΙΚΟΙ	376	118	—	—	1	—	7	2	6	76	24	202	70	57	12	27	9	16	3	
24. ΗΛΕΚΤΡΟΛΟΓΟΙ	10	12	—	—	—	—	—	—	—	—	4	4	5	2	2	4	—	1	—	
25. ΒΟΗΘΟΙ ΗΛΕΚΤΡΟΛΟΓΟΙ	—	—	—	—	—	—	—	—	—	—	—	—	—	—	—	—	—	—	—	

Πίνακας 18α. (συνέχεια)

Ειδικότητα ναυτολόγησής και προσόντα των ναυτιλών	Πληρώματα εν ενεργεία πλοίων κατά κλάσματα ολικής χωρητικότητας														Πληρώματα αστυνόμων πλοίων			
	Σύνολο		100 - 500		500 - 1.000		1.000 - 3.000		3.000 - 5.000		5.000 - 15.000		15.000 - 40.000		40.000 - 80.000		80.000 και άνω	
	Έλληνες	Ξένοι	Έλληνες	Ξένοι	Έλληνες	Ξένοι	Έλληνες	Ξένοι	Έλληνες	Ξένοι	Έλληνες	Ξένοι	Έλληνες	Ξένοι	Έλληνες	Ξένοι	Έλληνες	Ξένοι
26. ΛΟΙΠΟ ΚΑΤΗΓΟΡΟ ΠΡΟΣΩΠΙΚΟ ΜΗΧΑΝΗΣ	3	126	—	—	—	—	—	—	—	1	1	—	—	—	—	—	—	—
27. ΘΑΛΑΣΣΙΟΙ Α - Β	360	111	—	—	—	—	—	—	—	—	—	—	—	—	—	—	—	—
Με αποδεδειγμένο :	2	—	—	—	—	—	—	—	—	—	—	—	—	—	—	—	—	—
Αρχιθαλαμηπόλου	220	2	—	—	—	—	—	—	—	—	—	—	—	—	—	—	—	—
Θωρομητόλου Α και Β	23	109	—	—	—	—	—	—	—	—	—	—	—	—	—	—	—	—
Λοιπά αποδεδειγμένα	115	—	—	—	—	—	—	—	—	—	—	—	—	—	—	—	—	—
Χωρίς αποδεδειγμένο	206	946	1	—	—	—	—	—	—	—	—	—	—	—	—	—	—	—
28. ΒΟΗΘΟΙ ΘΑΛΑΣΣΙΟΙ	774	50	7	—	—	—	—	—	—	—	—	—	—	—	—	—	—	—
29. ΜΑΓΕΙΡΟΙ Α - Β - Γ	2	—	—	—	—	—	—	—	—	—	—	—	—	—	—	—	—	—
Με αποδεδειγμένο :	501	6	—	—	—	—	—	—	—	—	—	—	—	—	—	—	—	—
Αρχιμαγειρού	88	44	—	—	—	—	—	—	—	—	—	—	—	—	—	—	—	—
Μαγειρού Α - Β - Γ	183	—	—	—	—	—	—	—	—	—	—	—	—	—	—	—	—	—
Λοιπά αποδεδειγμένα	81	243	5	—	—	—	—	—	—	—	—	—	—	—	—	—	—	—
Χωρίς αποδεδειγμένο	303	20	—	—	—	—	—	—	—	—	—	—	—	—	—	—	—	—
30. ΒΟΗΘΟΙ ΜΑΓΕΙΡΟΥ	291	41	1	—	—	—	—	—	—	—	—	—	—	—	—	—	—	—
31. ΔΟΚΙΜΟΙ ΠΛΟΙΑΡΧΟΙ	12	—	—	—	—	—	—	—	—	—	—	—	—	—	—	—	—	—
32. ΔΟΚΙΜΟΙ ΜΗΧΑΝΙΚΟΙ	11	54	3	—	—	—	—	—	—	—	—	—	—	—	—	—	—	—
33. ΔΟΚΙΜΟΙ ΡΑΔΙΟΗΛΕΚΤΡΑΦΗΤΗΣ	—	—	—	—	—	—	—	—	—	—	—	—	—	—	—	—	—	—
34. ΠΡΟΣΩΠΙΚΟ ΧΩΡΙΣ ΝΑΥΤΙΚΗ ΕΙΔΙΚΟΤΗΤΑ	—	—	—	—	—	—	—	—	—	—	—	—	—	—	—	—	—	—
35. ΦΥΛΑΚΕΣ ΠΑΡΟΠΛΗΜΕΝΩΝ ΠΛΟΙΩΝ	—	—	—	—	—	—	—	—	—	—	—	—	—	—	—	—	—	—



Πίνακας 19. Κατανομή των ελλήνων και ξένων ναυτικών που υπηρετούσαν την 20-9-1992 σε ελληνικά εν ενεργεία επιβατηγά και λοιπών κατηγοριών πλοία, 100 ΚΟΧ και άνω, κατά ειδικότητα ναυτολόγησεως και προσόντα των ναυτικών και κατά περιοχή που ταξίδευαν

Ειδικότητα ναυτολόγησεως και προσόντα των ναυτικών	Πληρώματα επιβατηγών και λοιπών κατηγοριών πλοίων και περιοχή που ταξίδευαν								Πληρώματα αργούντων πλοίων	
	Σύνολο		Ακτοπλοϊκά		Μεσογειακά		Ποντοπόρα		Έλληνες	Ξένοι
	Έλληνες	Ξένοι	Έλληνες	Ξένοι	Έλληνες	Ξένοι	Έλληνες	Ξένοι		
Σύνολο	9.867	1.042	5.777	16	3.371	489	719	537	324	9
1. Πλοίαρχοι	424	—	342	—	44	—	38	—	44	—
<i>Με αποδεικτικό :</i>										
Πλοίαρχου Α	204	—	158	—	33	—	13	—	27	—
Πλοίαρχου Β	62	—	56	—	4	—	2	—	7	—
Πλοίαρχου Γ	65	—	60	—	3	—	2	—	4	—
Πλοίαρχου πρακτικού	69	—	56	—	2	—	11	—	3	—
Κυβερνήτη Α - Β - Γ	9	—	7	—	—	—	2	—	1	—
Κυβερνήτη ρυμουλκού	—	—	—	—	—	—	—	—	—	—
Θαλαμηπόλου	—	—	—	—	—	—	—	—	—	—
Δε δήλωσαν προσόντα	15	—	5	—	2	—	8	—	2	—
2. Ύπαρχοι	90	—	53	—	31	—	6	—	—	—
<i>Με αποδεικτικό :</i>										
Πλοίαρχου Α	48	—	26	—	18	—	4	—	—	—
Πλοίαρχου Β	38	—	25	—	11	—	2	—	—	—
Πλοίαρχου Γ	3	—	2	—	1	—	—	—	—	—
Πλοίαρχου πρακτικού	1	—	—	—	1	—	—	—	—	—
Δε δήλωσαν προσόντα	—	—	—	—	—	—	—	—	—	—
3. Υποπλοίαρχοι	180	1	106	—	54	—	20	1	12	—
<i>Με αποδεικτικό :</i>										
Πλοίαρχου Α	18	—	12	—	6	—	—	—	1	—
Πλοίαρχου Β	116	—	64	—	43	—	9	—	5	—
Πλοίαρχου Γ	21	—	13	—	4	—	4	—	3	—
Πλοίαρχου πρακτικού	13	—	10	—	1	—	2	—	1	—
Κυβερνήτη Α - Β - Γ	5	—	4	—	—	—	1	—	1	—
Ναυκλήρου	1	—	1	—	—	—	—	—	—	—
Πιστοποιητικό ικανότητας εκτε- λέσεως φυλακής γέφυρας	1	—	1	—	—	—	—	—	1	—
Δε δήλωσαν προσόντα	5	1	1	—	—	—	4	1	—	—
4. Ανθυποπλοίαρχοι	144	—	99	—	33	—	12	—	6	—
<i>Με αποδεικτικό :</i>										
Πλοίαρχου Α	5	—	2	—	3	—	—	—	—	—
Πλοίαρχου Β	12	—	8	—	2	—	2	—	2	—
Πλοίαρχου Γ	100	—	66	—	27	—	7	—	2	—
Πλοίαρχου πρακτικού	14	—	13	—	1	—	—	—	2	—
Κυβερνήτη Α - Β - Γ	4	—	4	—	—	—	—	—	—	—
Κυβερνήτη ρυμουλκού	—	—	—	—	—	—	—	—	—	—
Πιστοποιητικό ικανότητας εκτε- λέσεως φυλακής γέφυρας	1	—	1	—	—	—	—	—	—	—
Χωρίς αποδεικτικό	6	—	3	—	—	—	3	—	—	—
Ναυκλήρου	2	—	2	—	—	—	—	—	—	—
5. Μηχανικοί Α	409	—	327	—	41	—	41	—	32	—
<i>Με αποδεικτικό :</i>										
Μηχανικού Α	207	—	159	—	30	—	18	—	20	—
Μηχανικού Β	51	—	48	—	2	—	1	—	3	—
Μηχανικού Γ	35	—	32	—	1	—	2	—	2	—
Μηχανικού πρακτικού	93	—	78	—	6	—	9	—	4	—
Μηχανοδηγού Α - Β	2	—	2	—	—	—	—	—	—	—
Δε δήλωσαν προσόντα	21	—	8	—	2	—	11	—	3	—
6. Μηχανικοί Α - Β	65	—	34	—	27	—	4	—	1	—
<i>Με αποδεικτικό :</i>										
Μηχανικού Α	39	—	20	—	18	—	1	—	1	—
Μηχανικού Β	23	—	14	—	7	—	2	—	—	—
Μηχανικού Γ	—	—	—	—	—	—	—	—	—	—
Μηχανικού πρακτικού	1	—	—	—	1	—	—	—	—	—
Δε δήλωσαν προσόντα	2	—	—	—	1	—	1	—	—	—

Πίνακας 19. (συνέχεια)

Ειδικότητα ναυτολόγησας και προσόντα των ναυτικών	Πληρώματα επιβατηγών και λοιπών κατηγοριών πλοίων και περιοχή που ταξίδευσαν								Πληρώματα αργούντων πλοίων	
	Σύνολο		Ακτοπλοϊκά		Μεσογειακά		Ποντοπόρα		Έλληνες	Ξένοι
	Έλληνες	Ξένοι	Έλληνες	Ξένοι	Έλληνες	Ξένοι	Έλληνες	Ξένοι		
7. Μηχανικοί Β	170	2	113	—	39	—	18	2	8	—
<i>Με αποδεικτικό :</i>										
Μηχανικού Α	8	—	3	—	3	—	2	—	—	—
Μηχανικού Β	92	—	60	—	26	—	6	—	3	—
Μηχανικού Γ	21	—	15	—	4	—	2	—	3	—
Μηχανικού πρακτικού	37	—	28	—	5	—	4	—	2	—
Μηχανοδηγού Α - Β	4	—	4	—	—	—	—	—	—	—
Χωρίς αποδεικτικό	8	2	3	—	1	—	4	2	—	—
8. Μηχανικοί Γ	320	1	199	—	98	—	23	1	15	—
<i>Με αποδεικτικό :</i>										
Μηχανικού Α	1	—	1	—	—	—	—	—	—	—
Μηχανικού Β	3	—	2	—	1	—	—	—	—	—
Μηχανικού Γ	119	—	66	—	42	—	11	—	6	—
Μηχανικού πρακτικού	182	—	117	—	53	—	12	—	6	—
Μηχανοδηγού Α - Β	8	—	6	—	2	—	—	—	1	—
Πιστοποιητικό ικανότητας εκτελέσεως φυλακής μηχανής	1	—	1	—	—	—	—	—	—	—
Χωρίς αποδεικτικό	6	1	6	—	—	—	—	1	2	—
9. Μηχανικοί που δε δήλωσαν τάξη ναυτολόγησας	68	—	57	—	9	—	2	—	4	—
<i>Με αποδεικτικό :</i>										
Μηχανικού Α - Β	6	—	6	—	—	—	—	—	—	—
Μηχανικού Γ	21	—	17	—	3	—	1	—	—	—
Μηχανικού πρακτικού	32	—	28	—	4	—	—	—	1	—
Μηχανοδηγού Β	2	—	2	—	—	—	—	—	—	—
Χωρίς αποδεικτικό	7	—	4	—	2	—	1	—	3	—
10. Ραδιοτηλεγραφήτες Α - Β ..	132	—	65	—	58	—	9	—	—	—
<i>Με αποδεικτικό :</i>										
Ραδιοτηλεγραφήτη Α	103	—	49	—	46	—	8	—	—	—
Ραδιοτηλεγραφήτη Β	28	—	15	—	12	—	1	—	—	—
Δε δήλωσαν προσόντα	1	—	1	—	—	—	—	—	—	—
Χωρίς αποδεικτικό	—	—	—	—	—	—	—	—	—	—
11. Οικονομικοί Αξιωματικοί Α - Β	222	6	128	—	79	1	15	5	—	—
<i>Με αποδεικτικό :</i>										
Οικονομικού Αξιωματικού Α	118	—	69	—	41	—	8	—	—	—
Οικονομικού Αξιωματικού Β	59	—	29	—	26	—	4	—	—	—
Χωρίς αποδεικτικό	45	6	30	—	12	1	3	5	—	—
12. Φροντιστές	75	3	37	—	32	3	6	—	—	—
<i>Με αποδεικτικό :</i>										
Φροντιστή	51	1	24	—	22	1	5	—	—	—
Φροντιστή βοηθού	9	—	7	—	1	—	1	—	—	—
Θαλαμηπόλου	1	—	1	—	—	—	—	—	—	—
Χωρίς αποδεικτικό	14	2	5	—	9	2	—	—	—	—
13. Βοηθοί Φροντιστές	193	—	69	—	107	—	17	—	—	—
<i>Με αποδεικτικό :</i>										
Φροντιστή	10	—	3	—	5	—	2	—	—	—
Φροντιστή βοηθού	88	—	37	—	45	—	6	—	—	—
Θαλαμηπόλου	4	—	3	—	1	—	—	—	—	—
Χωρίς αποδεικτικό	91	—	26	—	56	—	9	—	—	—

Πίνακας 19. (συνέχεια)

Ειδικότητα ναυτολογήσεως και προσόντα των ναυτικών	Πληρώματα επιβατηγών και λοιπών κατηγοριών πλοίων και περιοχή που ταξίδευαν								Πληρώματα αργούντων πλοίων	
	Σύνολο		Ακτοπλοϊκά		Μεσογειακά		Ποντοπόρα		Έλληνες	Ξένοι
	Έλληνες	Ξένοι	Έλληνες	Ξένοι	Έλληνες	Ξένοι	Έλληνες	Ξένοι		
14. Ναυκλήροι	306	9	256	—	33	3	17	6	14	—
<i>Με αποδεικτικό :</i>										
Πλοίαρχου Β	—	—	—	—	—	—	—	—	—	—
Πλοίαρχου Γ	1	—	1	—	—	—	—	—	—	—
Πλοίαρχου πρακτικού	5	—	5	—	—	—	—	—	1	—
Ναυκλήρου	153	—	117	—	28	—	8	—	3	—
Κυβερνήτη Α - Β - Γ	40	—	38	—	2	—	—	—	4	—
Ναύτη	13	—	12	—	—	—	1	—	—	—
Λοιπά αποδεικτικά	5	—	5	—	—	—	—	—	—	—
Χωρίς αποδεικτικό	89	9	78	—	3	3	8	6	6	—
15. Υποναύκληροι	88	3	42	—	39	2	7	1	3	—
<i>Με αποδεικτικό :</i>										
Πλοίαρχου πρακτικού	2	—	1	—	1	—	—	—	—	—
Ναυκλήρου	33	—	18	—	14	—	1	—	1	—
Κυβερνήτη Α - Β - Γ	5	—	2	—	3	—	—	—	—	—
Ναύτη	14	—	6	—	8	—	—	—	—	—
Πιστοποιητικό ικανότητας εκτε- λέσεως φυλακής γέφυρας	—	—	—	—	—	—	—	—	—	—
Χωρίς αποδεικτικό	34	3	15	—	13	2	6	1	2	—
16. Κυβερνήτες Α - Β - Γ	138	—	108	—	18	—	12	—	11	—
<i>Με αποδεικτικό :</i>										
Πλοίαρχου Α	3	—	2	—	—	—	1	—	1	—
Πλοίαρχου Β	11	—	10	—	1	—	—	—	—	—
Πλοίαρχου Γ	19	—	16	—	3	—	—	—	2	—
Πλοίαρχου πρακτικού	13	—	12	—	—	—	1	—	1	—
Κυβερνήτη Α - Β - Γ	61	—	52	—	8	—	1	—	3	—
Ναυκλήρου	6	—	6	—	—	—	—	—	—	—
Πιστοποιητικό ικανότητας εκτε- λέσεως φυλακής γέφυρας	—	—	—	—	—	—	—	—	—	—
Χωρίς αποδεικτικό	25	—	10	—	6	—	9	—	4	—
17. Ναύτες	1.580	102	1.162	9	336	35	82	58	65	6
<i>Με αποδεικτικό :</i>										
Πλοίαρχου Γ	19	—	15	—	3	—	1	—	3	—
Πλοίαρχου πρακτικού	11	—	9	—	1	—	1	—	1	—
Κυβερνήτη Α - Β - Γ	36	—	25	—	8	—	3	—	—	—
Κυβερνήτη ρυμουλκού	5	—	5	—	—	—	—	—	—	—
Ναυκλήρου	49	—	29	—	17	—	3	—	1	1
Ναύτη	197	—	132	—	57	—	8	—	10	—
Λοιπά αποδεικτικά	45	—	27	—	17	—	1	—	1	—
Χωρίς αποδεικτικό	1.218	102	920	9	233	35	65	58	49	5
18. Ναυτόπαιδες	302	29	245	—	46	24	11	—	7	1
19. Ξυλουργοί	23	2	4	—	17	1	2	1	1	—
<i>Με αποδεικτικό :</i>										
Ναυκλήρου	1	—	—	—	1	—	—	—	—	—
Ναύτη	2	—	—	—	2	—	—	—	—	—
Χωρίς αποδεικτικό	20	2	4	—	14	1	2	1	1	—
20. Αρχιθερμαστές	2	—	—	—	2	—	—	—	—	—
<i>Με αποδεικτικό :</i>										
Μηχανικού πρακτικού	—	—	—	—	—	—	—	—	—	—
Αρχιθερμαστή	—	—	—	—	—	—	—	—	—	—
Χωρίς αποδεικτικό	2	—	—	—	2	—	—	—	—	—

Πίνακας 19. (συνέχεια)

Ειδιότητα ναυτολογήσεως και προσόντα των ναυτικών	Πληρώματα επιβατηγών και λοιπών κατηγοριών πλοίων και περιοχή που ταξίδευαν								Πληρώματα αργούντων πλοίων	
	Σύνολο		Ακτοπλοϊκά		Μεσογειακά		Ποντοπόρα		Έλληνες	Ξένοι
	Έλληνες	Ξένοι	Έλληνες	Ξένοι	Έλληνες	Ξένοι	Έλληνες	Ξένοι		
21. Μηχανοδηγοί Α - Β	298	3	189	—	83	2	26	1	9	—
<i>Με αποδεικτικό :</i>										
Μηχανικού πρακτικού	44	—	32	—	9	—	3	—	—	—
Μηχανοδηγού Α - Β	159	1	95	—	49	1	15	—	2	—
Πιστοποιητικό ικανότητας εκτελέσεως φυλακής μηχανής	1	—	1	—	—	—	—	—	1	—
Χωρίς αποδεικτικό	94	2	61	—	25	1	8	1	6	—
22. Λιπαντές	238	30	147	—	74	7	17	23	13	—
<i>Με αποδεικτικό :</i>										
Μηχανικού Γ	7	—	6	—	1	—	—	—	—	—
Μηχανικού πρακτικού	1	—	1	—	—	—	—	—	1	—
Αρχιθερμαστή	1	—	1	—	—	—	—	—	—	—
Μηχανοδηγού Α - Β	19	—	7	—	9	—	3	—	1	—
Λιπαντή	6	—	2	—	4	—	—	—	2	—
Θερμαστή	2	—	2	—	—	—	—	—	—	—
Χειριστή μηχανής	1	—	1	—	—	—	—	—	—	—
Χωρίς αποδεικτικό	201	30	127	—	60	7	14	23	9	—
23. Θερμαστές	11	—	—	—	11	—	—	—	—	—
<i>Με αποδεικτικό :</i>										
Θερμαστή	3	—	—	—	3	—	—	—	—	—
Χωρίς αποδεικτικό	8	—	—	—	8	—	—	—	—	—
24. Αντλιοφοί	—	—	—	—	—	—	—	—	—	—
25. Καθαριστές	109	20	64	—	43	14	2	6	2	1
26. Χειριστές μηχανής	40	—	35	—	2	—	3	—	2	—
<i>Με αποδεικτικό :</i>										
Μηχανοδηγού Α - Β	1	—	1	—	—	—	—	—	—	—
Χειριστή μηχανής	3	—	2	—	—	—	1	—	—	—
Χωρίς αποδεικτικό	36	—	32	—	2	—	2	—	2	—
27. Μαθητευόμενοι μηχανικοί	154	6	136	—	15	1	3	5	6	—
28. Ηλεκτρολόγοι	126	—	57	—	51	—	18	—	3	—
29. Βοηθοί ηλεκτρολόγοι	49	—	16	—	30	—	3	—	—	—
30. Λοιποί μηχανής	19	8	3	—	13	5	3	3	1	—
31. Αρχιθαλαμηπόλοι Α - Β	165	3	75	—	77	—	13	3	2	—
<i>Με αποδεικτικό :</i>										
Αρχιθαλαμηπόλου Α - Β	113	—	61	—	44	—	8	—	—	—
Θαλαμηπόλου Α - Β	47	—	13	—	29	—	5	—	1	—
Χωρίς αποδεικτικό	5	3	1	—	4	—	—	3	1	—
32. Θαλαμηπόλοι Α - Β	1.450	50	606	2	715	43	129	5	8	—
<i>Με αποδεικτικό :</i>										
Θαλαμηπόλου Α - Β	1.131	1	517	—	523	1	91	—	4	—
Χωρίς αποδεικτικό	319	49	89	2	192	42	38	5	4	—
33. Βοηθοί θαλαμηπόλοι	18	16	14	1	3	9	1	6	—	—

Πίνακας 19. (συνέχεια)

Ειδικότητα ναυτολογήσεως και προσόντα των ναυτικών	Πληρώματα επιβατηγών και λοιπών κατηγοριών πλοίων και περιοχή που ταξίδευαν								Πληρώματα αργούντων πλοίων	
	Σύνολο		Ακτοπλοϊκά		Μεσογειακά		Ποντοπόρα		Έλληνες	Ξένοι
	Έλληνες	Ξένοι	Έλληνες	Ξένοι	Έλληνες	Ξένοι	Έλληνες	Ξένοι		
34. Αρχιμάγειροι Α - Β	102	2	40	—	52	1	10	1	1	—
<i>Με αποδεικτικό :</i>										
Αρχιμαγείρου	90	—	37	—	43	—	10	—	1	—
Μαγείρου Α - Β - Γ	8	—	—	—	8	—	—	—	—	—
Χωρίς αποδεικτικό	4	2	3	—	1	1	—	1	—	—
35. Μάγειροι Α - Β - Γ	412	34	174	—	200	11	38	23	5	1
<i>Με αποδεικτικό :</i>										
Αρχιμαγείρου	25	—	6	—	18	—	1	—	—	—
Μαγείρου Α - Β - Γ	315	—	136	—	144	—	35	—	5	—
Χωρίς αποδεικτικό	72	34	32	—	38	11	2	23	—	1
36. Βοηθοί Μαγείρου	8	18	4	1	3	5	1	12	—	—
37. Χυτροκαθαριστές	198	19	99	1	90	13	9	5	—	—
38. Ζαχαροπλάστες	27	2	1	—	23	—	3	2	—	—
39. Επίκουροι	1.132	120	505	—	558	94	69	26	8	—
40. Λοιποί γενικών υπηρεσιών ..	66	33	9	—	47	1	10	32	—	—
41. Γιατροί	6	1	1	—	4	1	1	—	—	—
42. Νοσοκόμοι	—	4	—	—	—	4	—	—	—	—
43. Δόκιμοι Πλοίαρχοι	18	—	8	—	8	—	2	—	1	—
44. Δόκιμοι Μηχανικοί	57	—	43	—	13	—	1	—	4	—
45. Δόκιμοι Ραδιοτηλεγραφητές	4	—	3	—	1	—	—	—	—	—
46. Δόκιμοι Οικονομικοί Αξιωματικοί	119	—	62	—	51	—	6	—	1	—
47. Προσωπικό χωρίς ναυτική ειδικότητα	110	515	40	2	61	209	9	304	9	—
48. Φύλακες παροπλισμένων πλοίων	—	—	—	—	—	—	—	—	26	—



Πίνακας 19α. Κατανομή των ελλήνων και ξένων ναυτικών που υπηρετούσαν την 20-9-1992 σε ελληνικά επιβατηγά και λοιτών κατηγοριών πλοία, 100 ΚΟΧ και άνω, εν ενεργεία, κατά κλιμάκια ολικής χωρητικότητας, ή αργούντα, κατά ειδικότητα ναυτολόγησως και προσόντα των ναυτικών

Ειδικότητα ναυτολόγησως και προσόντα των ναυτικών	Πληρώματα εν ενεργεία πλοίων κατά κλιμάκια ολικής χωρητικότητας														Πληρώματα αργούντων πλοίων			
	Σύνολο		100 - 500		500 - 1.000		1.000 - 3.000		3.000 - 5.000		5.000 - 15.000		15.000 - 40.000		40.000 - 80.000		80.000 και άνω	
	Έλληνες	Ξένοι	Έλληνες	Ξένοι	Έλληνες	Ξένοι	Έλληνες	Ξένοι	Έλληνες	Ξένοι	Έλληνες	Ξένοι	Έλληνες	Ξένοι	Έλληνες	Ξένοι	Έλληνες	Ξένοι
Σύνολο	9.867	1.042	2.040	316	779	1	937	48	1.330	150	4.447	522	334	5	—	—	323	9
1. Πλοίαρχοι	424	—	247	—	70	—	34	—	24	—	47	—	2	—	—	—	44	—
Με αποδεικτικό:																		
Πλοίαρχου Α	204	—	76	—	29	—	31	—	22	—	44	—	2	—	—	—	27	—
Πλοίαρχου Β	62	—	40	—	19	—	2	—	—	—	1	—	—	—	—	—	7	—
Πλοίαρχου Γ	65	—	61	—	4	—	—	—	—	—	—	—	—	—	—	—	4	—
Πλοίαρχου παρασκευαστικού	69	—	50	—	16	—	1	—	1	—	1	—	—	—	—	—	3	—
Κιβερνήτη Α - Β - Γ	9	—	9	—	—	—	—	—	—	—	—	—	—	—	—	—	1	—
Κιβερνήτη ρημολικού	—	—	—	—	—	—	—	—	—	—	—	—	—	—	—	—	—	—
Δε δηλώσαν προσόντα	15	—	11	—	2	—	—	—	1	—	1	—	—	—	—	—	2	—
2. Ύπαρχοι	90	—	3	—	3	—	14	—	22	—	46	—	2	—	—	—	—	—
Με αποδεικτικό:																		
Πλοίαρχου Α	48	—	—	—	2	—	8	—	7	—	29	—	2	—	—	—	—	—
Πλοίαρχου Β	38	—	1	—	1	—	6	—	15	—	15	—	—	—	—	—	—	—
Πλοίαρχου Γ	3	—	2	—	—	—	—	—	—	—	1	—	—	—	—	—	—	—
Πλοίαρχου παρασκευαστικού	1	—	—	—	—	—	—	—	—	—	1	—	—	—	—	—	—	—
Δε δηλώσαν προσόντα	—	—	—	—	—	—	—	—	—	—	—	—	—	—	—	—	—	—
3. Υπαυλοίαρχοι	180	1	27	1	15	—	32	—	24	—	77	—	5	—	—	—	12	—
Με αποδεικτικό:																		
Πλοίαρχου Α	18	—	—	—	2	—	4	—	3	—	9	—	—	—	—	—	1	—
Πλοίαρχου Β	116	—	4	—	4	—	22	—	19	—	62	—	5	—	—	—	5	—
Πλοίαρχου Γ	21	—	8	—	4	—	3	—	1	—	5	—	—	—	—	—	3	—
Πλοίαρχου παρασκευαστικού	13	—	6	—	4	—	3	—	1	—	—	—	—	—	—	—	1	—
Κιβερνήτη Α - Β - Γ	5	—	4	—	1	—	—	—	—	—	—	—	—	—	—	—	1	—
Ναυκλήρου	1	—	—	—	—	—	—	—	—	—	—	—	—	—	—	—	—	—
Πιστοποιητικό ικανότητας εκτέλεσως φυλάκσις γέφυρας	1	—	—	—	—	—	—	—	—	—	1	—	—	—	—	—	—	—
Δε δηλώσαν προσόντα	5	1	5	1	—	—	—	—	—	—	—	—	—	—	—	—	1	—
4. Αφθισυλοίαρχοι	144	—	20	—	14	—	28	—	26	—	53	—	3	—	—	—	6	—
Με αποδεικτικό:																		
Πλοίαρχου Α	5	—	—	—	—	—	—	—	1	—	4	—	—	—	—	—	—	—
Πλοίαρχου Β	12	—	1	—	5	—	1	—	5	—	5	—	—	—	—	—	2	—
Πλοίαρχου Γ	100	—	9	—	10	—	19	—	20	—	39	—	3	—	—	—	2	—
Πλοίαρχου παρασκευαστικού	14	—	2	—	2	—	7	—	—	—	3	—	—	—	—	—	2	—
Κιβερνήτη Α - Β - Γ	4	—	2	—	2	—	—	—	—	—	—	—	—	—	—	—	—	—
Ναυκλήρου	2	—	2	—	—	—	—	—	—	—	—	—	—	—	—	—	—	—
Ναύτη	—	—	—	—	—	—	—	—	—	—	—	—	—	—	—	—	—	—
Χωρίς αποδεικτικό	6	—	4	—	—	—	—	—	—	—	2	—	—	—	—	—	—	—
Πιστοποιητικό ικανότητας εκτέλεσως φυλάκσις γέφυρας	1	—	—	—	—	—	1	—	—	—	—	—	—	—	—	—	—	—

Πίνακας 19α. (συνέχεια)

Ειδιότητα ναυτολόγησής και προφύατα των ναυτιλιών	Πληροφάατα εν ενεργεία πλοίων κατά κλάμια ολιφής χωρητικότητας												Πληροφάατα αφροφώνων πλοίων						
	Σύνολο		100 - 500		500 - 1.000		1.000 - 3.000		3.000 - 5.000		5.000 - 15.000		15.000 - 40.000		40.000 - 80.000		80.000 και άνω		
	Έλληνες	Ξένοι	Έλληνες	Ξένοι	Έλληνες	Ξένοι	Έλληνες	Ξένοι	Έλληνες	Ξένοι	Έλληνες	Ξένοι	Έλληνες	Ξένοι	Έλληνες	Ξένοι	Έλληνες	Ξένοι	
5. Μηχανικοί Α	409	—	234	—	73	—	32	—	23	—	45	—	2	—	—	—	—	32	—
Με αποδεδεικτό :																			
Μηχανικού Α.....	207	—	83	—	30	—	28	—	22	—	42	—	2	—	—	—	—	20	—
Μηχανικού Β.....	51	—	31	—	18	—	2	—	—	—	—	—	—	—	—	—	—	3	—
Μηχανικού Γ.....	35	—	33	—	1	—	—	—	—	—	1	—	—	—	—	—	—	2	—
Μηχανικού παρακτικού.....	93	—	66	—	23	—	1	—	1	—	2	—	—	—	—	—	—	4	—
Άδεια χειματή μηχανής.....	1	—	1	—	—	—	—	—	—	—	—	—	—	—	—	—	—	—	—
Μηχανοδηγού Α - Β.....	2	—	—	—	1	—	1	—	—	—	—	—	—	—	—	—	—	—	—
Δε δήλωσαν προφύατα.....	20	—	20	—	—	—	—	—	—	—	—	—	—	—	—	—	—	3	—
6. Μηχανικοί Α - Β	65	—	1	—	1	—	5	—	10	—	46	—	2	—	—	—	—	1	—
Με αποδεδεικτό :																			
Μηχανικού Α.....	39	—	1	—	1	—	5	—	3	—	28	—	1	—	—	—	—	—	—
Μηχανικού Β.....	23	—	—	—	—	—	—	—	7	—	15	—	1	—	—	—	—	—	—
Μηχανικού παρακτικού.....	1	—	—	—	—	—	—	—	—	—	1	—	—	—	—	—	—	—	—
Δε δήλωσαν προφύατα.....	2	—	—	—	—	—	—	—	—	—	2	—	—	—	—	—	—	1	—
7. Μηχανικοί Β	170	2	41	2	25	—	28	—	21	—	53	—	2	—	—	—	—	8	—
Με αποδεδεικτό :																			
Μηχανικού Α.....	8	—	—	—	—	—	4	—	—	—	4	—	—	—	—	—	—	—	—
Μηχανικού Β.....	92	—	10	—	6	—	17	—	17	—	40	—	2	—	—	—	—	3	—
Μηχανικού Γ.....	21	—	5	—	5	—	4	—	1	—	6	—	—	—	—	—	—	—	—
Μηχανικού παρακτικού.....	37	—	18	—	11	—	3	—	2	—	3	—	—	—	—	—	—	2	—
Μηχανοδηγού Α - Β.....	4	—	1	—	2	—	—	—	1	—	—	—	—	—	—	—	—	—	—
Δε δήλωσαν προφύατα.....	8	2	7	2	1	—	—	—	—	—	—	—	—	—	—	—	—	—	—
8. Μηχανικοί Γ	320	1	50	1	28	—	48	—	57	—	127	—	10	—	—	—	—	15	—
Με αποδεδεικτό :																			
Μηχανικού Α.....	1	—	1	—	—	—	—	—	—	—	—	—	—	—	—	—	—	—	—
Μηχανικού Β.....	3	—	—	—	1	—	—	—	1	—	1	—	—	—	—	—	—	—	—
Μηχανικού Γ.....	119	—	13	—	10	—	10	—	18	—	63	—	5	—	—	—	—	6	—
Μηχανικού παρακτικού.....	182	—	29	—	15	—	34	—	38	—	61	—	5	—	—	—	—	6	—
Μηχανοδηγού Α - Β.....	8	—	2	—	2	—	2	—	—	—	2	—	—	—	—	—	—	1	—
Πιστοποιητικό ικανότητας εκτελέσεως φυλακής μηχανής.....	1	—	1	—	—	—	—	—	—	—	—	—	—	—	—	—	—	—	—
Χωρίς αποδεδεικτό.....	6	1	4	1	—	—	2	—	—	—	—	—	—	—	—	—	—	2	—
9. Μηχανικοί που δε δήλωσαν τάξη ναυτολόγησής	68	—	66	—	1	—	—	—	—	—	1	—	—	—	—	—	—	4	—
Με αποδεδεικτό :																			
Μηχανικού Α.....	—	—	—	—	—	—	—	—	—	—	—	—	—	—	—	—	—	—	—
Μηχανικού Β.....	6	—	6	—	—	—	—	—	—	—	—	—	—	—	—	—	—	—	—
Μηχανικού Γ.....	21	—	21	—	—	—	—	—	—	—	—	—	—	—	—	—	—	—	—
Μηχανικού παρακτικού.....	32	—	30	—	1	—	—	—	—	—	1	—	—	—	—	—	—	1	—
Μηχανοδηγού Α - Β.....	2	—	2	—	—	—	—	—	—	—	—	—	—	—	—	—	—	—	—
Χωρίς αποδεδεικτό.....	7	—	7	—	—	—	—	—	—	—	—	—	—	—	—	—	—	—	—

Πίνακας 19α. (συνέχεια)

Ειδιότητα ναυτολογήσεως και προσόντα των ναυτικών	Πληρώματα εν ενεργεία πλοίων κατά ηλικιακά ολικής χωρητικότητας														Πληρώματα αργούντων πλοίων					
	Σύνολο		100 - 500		500 - 1.000		1.000 - 3.000		3.000 - 5.000		5.000 - 15.000		40.000 - 80.000		80.000 και άνω		Έλληνες	Ξένοι		
	Έλληνες	Ξένοι	Έλληνες	Ξένοι	Έλληνες	Ξένοι	Έλληνες	Ξένοι	Έλληνες	Ξένοι	Έλληνες	Ξένοι	Έλληνες	Ξένοι						
10. Ραδιοσυρτηροφωτιστές Α - Β	132	—	1	—	4	—	7	—	30	—	86	—	—	—	—	—	—	—		
Με αποδεικτικό :																				
Ραδιοσυρτηροφωτιστή Α.....	103	—	—	1	—	—	7	—	26	—	66	—	—	—	—	—	—	—	—	
Ραδιοσυρτηροφωτιστή Β.....	28	—	1	—	2	—	—	—	4	—	20	—	—	—	—	—	—	—	—	
Δε δηλώσαν προσόντα.....	1	—	—	1	—	—	—	—	—	—	—	—	—	—	—	—	—	—	—	
11. Οπισθομαρτοί Αξιωματικοί Α - Β	222	6	1	—	8	—	29	—	49	—	128	6	—	—	—	—	—	—	—	
Με αποδεικτικό :																				
Οπισθομαρτοί Αξιωματικοί Α.....	118	—	—	3	—	—	15	—	27	—	70	—	—	—	—	—	—	—	—	
Οπισθομαρτοί Αξιωματικοί Β.....	59	—	—	2	—	—	8	—	10	—	35	—	—	—	—	—	—	—	—	
Χωρίς αποδεικτικό.....	45	6	1	—	3	—	6	—	12	—	23	6	—	—	—	—	—	—	—	
12. Φροντιστές	75	3	—	—	—	—	11	—	17	—	45	3	—	—	—	—	—	—	—	
Με αποδεικτικό :																				
Φροντιστή.....	51	1	—	—	—	—	5	—	8	—	36	1	—	—	—	—	—	—	—	
Βοηθού φροντιστή.....	9	—	—	—	—	—	2	—	3	—	4	—	—	—	—	—	—	—	—	
Θαλαμηπόλου Α - Β.....	1	—	—	—	—	—	—	—	1	—	—	—	—	—	—	—	—	—	—	
Χωρίς αποδεικτικό.....	14	2	—	—	—	—	4	—	5	—	5	2	—	—	—	—	—	—	—	
13. Βοηθοί φροντιστή	193	—	—	1	—	—	16	—	38	—	127	—	—	—	—	—	—	—	—	
Με αποδεικτικό :																				
Φροντιστή.....	10	—	—	—	—	—	1	—	1	—	6	—	—	—	—	—	—	—	—	
Βοηθού φροντιστή.....	88	—	—	—	—	—	7	—	14	—	65	—	—	—	—	—	—	—	—	
Θαλαμηπόλου Α - Β.....	4	—	—	—	—	—	2	—	—	—	2	—	—	—	—	—	—	—	—	
Χωρίς αποδεικτικό.....	91	—	—	1	—	—	6	—	23	—	54	—	—	—	—	—	—	—	—	
14. Ναυτάλαιοι	306	9	135	7	61	—	35	—	23	2	47	—	—	—	—	—	—	14	—	
Με αποδεικτικό :																				
Πλοιάρχου Β.....	—	—	—	—	—	—	—	—	—	—	—	—	—	—	—	—	—	—	—	
Πλοιάρχου Γ.....	1	—	1	—	—	—	—	—	—	—	—	—	—	—	—	—	—	—	—	
Πλοιάρχου προακτικού.....	5	—	1	—	1	—	2	—	—	—	—	—	—	—	—	—	—	—	—	
Ναυαλίηου.....	153	—	35	—	31	—	25	—	17	—	43	—	—	—	—	—	—	—	—	
Κυβερνήτη Α - Β - Γ.....	40	—	26	—	6	—	3	—	3	—	2	—	—	—	—	—	—	—	—	
Ναύτη.....	13	—	9	—	4	—	—	—	—	—	—	—	—	—	—	—	—	—	—	
Λοιπά αποδεικτικά.....	5	—	5	—	—	—	—	—	—	—	—	—	—	—	—	—	—	—	—	
Χωρίς αποδεικτικό.....	89	9	58	7	22	—	5	—	3	2	1	—	—	—	—	—	—	—	—	
15. Υπαναυτάλαιοι	88	3	—	—	—	—	7	—	18	2	60	1	—	—	—	—	—	—	—	
Με αποδεικτικό :																				
Πλοιάρχου προακτικού.....	2	—	—	—	—	—	—	—	1	—	1	—	—	—	—	—	—	—	—	
Ναυαλίηου.....	33	—	—	—	—	—	2	—	8	—	21	—	—	—	—	—	—	—	—	
Κυβερνήτη Α - Β - Γ.....	5	—	—	—	—	—	—	—	1	—	4	—	—	—	—	—	—	—	—	
Ναύτη.....	14	—	—	—	—	—	1	—	3	—	10	—	—	—	—	—	—	—	—	
Πιστοποιητικό ικανότητας εκτέλεσης φιλιακής γέφυρας.....	—	—	—	—	—	—	—	—	—	—	—	—	—	—	—	—	—	—	—	
Χωρίς αποδεικτικό.....	34	3	—	—	—	—	4	—	5	2	24	—	—	—	—	—	—	—	—	

Πίνακας 19α. (συνέχεια)

Ειδιοκτήτρια νηπιολογήθριος πρωτόνττα των νηπιούδιον	Πληρώματα εν ενεργεία πλοίων κατά κλάμιακα ολιτήρ χορηγικώττρητρη														Πληρώματα . αργούντων πλοίων				
	Σύνολο		100 - 500		500 - 1.000		1.000 - 3.000		3.000 - 5.000		5.000 - 15.000		15.000 - 40.000		40.000 - 80.000		80.000 και άνω		
	Έλληνηρ	Ξένοι	Έλληνηρ	Ξένοι	Έλληνηρ	Ξένοι	Έλληνηρ	Ξένοι	Έλληνηρ	Ξένοι	Έλληνηρ	Ξένοι	Έλληνηρ	Ξένοι	Έλληνηρ	Ξένοι	Έλληνηρ	Ξένοι	
16. Κιφθρονήτηρ Α - Β - Γ	138	—	3	—	—	—	—	—	—	—	1	—	—	—	—	—	11	—	
Με αποδεικτικώ :																			
Πλοιάριον Α	3	—	—	—	—	—	—	—	—	—	—	—	—	—	—	—	—	—	—
Πλοιάριον Β	11	—	—	—	—	—	—	—	—	—	—	—	—	—	—	—	—	—	—
Πλοιάριον Γ	19	—	—	—	—	—	—	—	—	—	—	—	—	—	—	—	—	—	—
Πλοιάριον προκτικώ	13	—	—	—	—	—	—	—	—	—	—	—	—	—	—	—	—	—	—
Κιφθρονήτηρ Α - Β - Γ	58	—	3	—	—	—	—	—	—	—	—	—	—	—	—	—	—	—	—
Νηπιόλρηον	6	—	—	—	—	—	—	—	—	—	—	—	—	—	—	—	—	—	—
Πιστοποικητικώ ικανότητηρ εκπέλεριος φυλάκρηρ γέφυρηρ	—	—	—	—	—	—	—	—	—	—	—	—	—	—	—	—	—	—	—
Χωρήρ αποδεικτικώ	25	—	—	—	—	—	—	—	—	—	—	—	—	—	—	—	—	—	—
17. Νηπιήρ	1.580	102	556	77	219	168	1	169	8	440	16	28	—	—	—	—	65	6	
Με αποδεικτικώ :																			
Πλοιάριον Γ	19	—	12	—	1	—	—	—	—	—	—	—	—	—	—	—	—	—	—
Πλοιάριον προκτικώ	11	—	8	—	—	—	—	—	—	—	—	—	—	—	—	—	—	—	—
Νηπιόλρηον	49	—	7	—	12	4	—	7	—	19	—	—	—	—	—	—	—	—	—
Κιφθρονήτηρ Α - Β - Γ	36	—	10	—	3	6	—	5	—	12	—	—	—	—	—	—	—	—	—
Κιφθρονήτηρ φυλοόλρηον	5	—	5	—	—	—	—	—	—	—	—	—	—	—	—	—	—	—	—
Νηπιήρ	197	—	61	—	29	19	—	12	—	73	—	3	—	—	—	—	—	—	—
Λολιτά αποδεικτικώ	45	—	20	—	2	10	—	7	—	6	—	—	—	—	—	—	—	—	—
Χωρήρ αποδεικτικώ	1.218	102	433	77	172	129	1	135	8	324	16	25	—	—	—	—	49	5	
18. Νηπιόλρηοί	302	29	115	4	88	14	1	17	9	63	15	5	—	—	—	—	7	1	
19. Ξυλοότρηοί	23	2	—	—	—	2	—	3	1	18	1	—	—	—	—	—	1	—	
Με αποδεικτικώ :																			
Νηπιόλρηον	1	—	—	—	—	—	—	—	—	—	—	—	—	—	—	—	—	—	—
Νηπιήρ	2	—	—	—	—	—	—	—	—	2	—	—	—	—	—	—	—	—	—
Χωρήρ αποδεικτικώ	20	2	—	—	—	2	—	3	1	15	1	—	—	—	—	—	—	—	—
20. Αρξηθρημωτήρ	2	—	—	—	—	1	—	1	—	—	—	—	—	—	—	—	—	—	
Με αποδεικτικώ :																			
Μηχανικώ προκτικώ	—	—	—	—	—	—	—	—	—	—	—	—	—	—	—	—	—	—	—
Αρξηθρημωτήρ	2	—	—	—	—	—	—	—	—	—	—	—	—	—	—	—	—	—	—
Χωρήρ αποδεικτικώ	—	—	—	—	—	—	—	—	—	—	—	—	—	—	—	—	—	—	—
21. Μηχανωτήρηοί Α - Β	298	3	88	—	48	28	—	24	—	103	3	7	—	—	—	—	9	—	
Με αποδεικτικώ :																			
Μηχανικώ προκτικώ	44	—	14	—	15	1	—	2	—	12	—	—	—	—	—	—	—	—	—
Μηχανωτήρηοί Α - Β	159	1	33	—	23	16	—	17	—	65	1	5	—	—	—	—	—	—	—
Πιστοποικητικώ ικανότητηρ εκπέλεριος φυλάκρηρ μηχανήρ	—	—	—	—	—	—	—	—	—	—	—	—	—	—	—	—	—	—	—
Χωρήρ αποδεικτικώ	94	2	41	—	10	11	—	5	—	25	2	—	—	—	—	—	—	—	—

Πίνακας 19α. (συνέχεια)

Ειδιότητες νευρολογικές και προσόντα των ναυτιλών	Πληρώματα εν ενεργεία πλοίων κατά ηλικιακά ολιγής χρησιμότητας														Πληρώματα αργούντων πλοίων			
	Σύνολο		100 - 500		500 - 1.000		1.000 - 3.000		3.000 - 5.000		5.000 - 15.000		15.000 - 40.000		40.000 - 80.000		80.000 και άνω	
	Έλληνες	Ξένοι	Έλληνες	Ξένοι	Έλληνες	Ξένοι	Έλληνες	Ξένοι	Έλληνες	Ξένοι	Έλληνες	Ξένοι	Έλληνες	Ξένοι	Έλληνες	Ξένοι	Έλληνες	Ξένοι
22. Λιπανάτες	238	30	55	24	7	—	38	2	47	—	91	4	—	—	—	—	13	—
Με αποδεικτικό :																		
Μηχανικού Γ	7	—	6	—	—	—	—	—	—	—	1	—	—	—	—	—	—	—
Μηχανικού παρακτικού	1	—	—	—	—	—	—	—	—	—	—	—	—	—	—	—	—	—
Αρχιφρασιολόγος	1	—	—	—	—	—	—	—	—	—	—	—	—	—	—	—	—	—
Μηχανολογού Α - Β	19	—	6	—	—	—	5	—	3	—	5	—	—	—	—	—	—	—
Λιπανάτη	6	—	1	—	—	—	—	—	—	—	5	—	—	—	—	—	—	—
Φρασιολόγος	2	—	1	—	—	—	—	—	—	—	1	—	—	—	—	—	—	—
Χειριστή μηχανής	1	—	—	—	—	—	1	—	—	—	—	—	—	—	—	—	—	—
Χωρίς αποδεικτικό	201	30	41	24	6	—	32	2	43	—	79	4	—	—	—	—	8	—
23. Θεωρηματίες	11	—	—	—	—	—	—	—	—	—	11	—	—	—	—	—	—	—
Με αποδεικτικό :																		
Θεωρηματίη	3	—	—	—	—	—	—	—	—	—	3	—	—	—	—	—	—	—
Χωρίς αποδεικτικό	8	—	—	—	—	—	—	—	—	—	8	—	—	—	—	—	—	—
24. Αντίλιοφοι	—	—	—	—	—	—	—	—	—	—	—	—	—	—	—	—	—	—
25. Καβαριστές	109	20	4	2	5	—	15	—	25	3	49	15	—	—	—	—	—	—
26. Χειριστές μηχανής	40	—	30	—	7	—	1	—	1	—	1	—	—	—	—	—	—	—
Με αποδεικτικό :																		
Μηχανολογού Α - Β	1	—	—	—	—	—	—	—	—	—	—	—	—	—	—	—	—	—
Χειριστή μηχανής	3	—	2	—	—	—	—	—	—	—	—	—	—	—	—	—	—	—
Χωρίς αποδεικτικό	36	—	28	—	5	—	1	—	1	—	1	—	—	—	—	—	—	—
27. Μαθητευόμενοι μηχανικοί	154	6	97	5	32	—	8	—	4	—	11	1	—	—	—	—	—	—
28. Ηλεκτρολόγοι	126	—	9	—	3	—	18	—	26	—	64	—	—	—	—	—	—	—
29. Βοηθοί ηλεκτρολόγοι	49	—	—	—	—	—	1	—	4	—	41	—	—	—	—	—	—	—
30. Λιπανάτες κατώτερου προσοικιακού μηχανής	19	8	3	—	—	—	—	—	6	3	10	5	—	—	—	—	—	—
31. Αρχιβαλιμαρκάτορες Α - Β	165	3	—	—	3	—	14	—	35	—	106	3	—	—	—	—	—	—
Με αποδεικτικό :																		
Αρχιβαλιμαρκάτορου Α - Β	113	—	—	—	3	—	10	—	24	—	71	—	—	—	—	—	—	—
Θαλαμηπόλου Α - Β	47	—	—	—	—	—	3	—	9	—	33	—	—	—	—	—	—	—
Χωρίς αποδεικτικό	5	3	—	—	—	—	1	—	2	—	2	3	—	—	—	—	—	—
32. Θαλαμηπόλοι Α - Β	1.450	50	19	2	20	1	96	—	198	22	1.028	24	—	—	—	—	—	—
Με αποδεικτικό :																		
Θαλαμηπόλου Α - Β	1.131	1	11	—	15	—	71	—	136	—	827	1	—	—	—	—	—	—
Χωρίς αποδεικτικό	319	49	8	2	5	1	25	—	62	22	201	23	—	—	—	—	—	—
33. Βοηθοί θαλαμηπόλοι	18	16	5	6	4	—	5	—	1	2	3	8	—	—	—	—	—	—

Πίνακας 19α. (Συνέχεια)

Ειδιότητα ναυπηγόρησης και προνότια των ναυπηγών	Πληρώματα εν ενεργεία πλοίων κατά ελαμύσια ολικής χωρητικότητας																		Πληρώματα αργούντων πλοίων	
	Σύνολο		100 - 500		500 - 1.000		1.000 - 3.000		3.000 - 5.000		5.000 - 15.000		15.000 - 40.000		40.000 - 80.000		80.000 και άνω		Έλληνες	Ξένοι
	Έλληνες	Ξένοι	Έλληνες	Ξένοι	Έλληνες	Ξένοι	Έλληνες	Ξένοι	Έλληνες	Ξένοι	Έλληνες	Ξένοι	Έλληνες	Ξένοι	Έλληνες	Ξένοι				
34. Αρχιμήτρες Α - Β	102	2	—	1	—	12	—	24	—	63	2	2	—	—	—	—	—	1	—	
Με αποδεικτικό :																				
Αρχιμήτρου Α - Β	90	—	—	1	—	12	—	22	—	53	—	2	—	—	—	—	—	1	—	
Μεγέθρου Α - Β - Γ	8	—	—	—	—	—	—	1	—	7	—	—	—	—	—	—	—	—	—	
Χωρίς αποδεικτικό	4	2	—	—	—	—	—	1	—	3	2	—	—	—	—	—	—	—	—	
35. Μέγεθροι Α - Β - Γ	412	34	13	6	—	43	—	79	5	255	16	16	—	—	—	—	—	4	1	
Με αποδεικτικό :																				
Αρχιμήτρου	25	—	—	1	—	—	—	7	—	17	—	—	—	—	—	—	—	—	—	
Μεγέθρου Α - Β - Γ	315	—	5	4	—	39	—	57	—	199	—	11	—	—	—	—	—	4	—	
Χωρίς αποδεικτικό	72	34	8	1	—	4	—	15	5	39	16	5	—	—	—	—	—	—	1	
36. Βορφοί μεγέθρου	8	18	2	8	1	1	—	—	4	4	6	—	—	—	—	—	—	—	—	
37. Χητροναβαριστές	198	19	—	1	—	24	—	48	3	115	16	10	—	—	—	—	—	—	—	
38. Ζαχαροπλάστες	27	2	—	—	—	2	—	6	—	18	2	1	—	—	—	—	—	—	—	
39. Επίστοφοι	1.132	120	36	20	—	88	12	173	36	736	72	79	—	—	—	—	—	8	—	
40. Γυατροί	6	1	1	—	—	1	—	2	—	2	1	—	—	—	—	—	—	—	—	
41. Νοσοκόμοι	—	4	—	—	—	—	—	—	1	—	3	—	—	—	—	—	—	—	—	
42. Δόκιμοι Πλοίαρχοι	18	—	2	—	—	3	—	3	—	10	—	—	—	—	—	—	—	1	—	
43. Δόκιμοι Μηχανικοί	57	—	18	2	—	1	—	4	—	31	—	1	—	—	—	—	—	4	—	
44. Λοιποί γενικών υπηρεσιών	66	33	1	—	—	7	—	14	1	44	32	—	—	—	—	—	—	—	—	
45. Δόκιμοι Ραδιοτηλεγραφετές	4	—	—	—	—	—	—	—	—	4	—	—	—	—	—	—	—	—	—	
46. Δόκιμοι Οικονομικοί Αξιωματικοί	119	—	1	1	—	14	—	18	—	78	—	7	—	—	—	—	—	1	—	
47. Προσωπικό χωρίς ναυτική ειδικότητα	110	515	25	164	1	6	32	16	48	59	267	3	4	—	—	—	—	9	—	
48. Φύλακες παραπληρωμένων πλοίων	—	—	—	—	—	—	—	—	—	—	—	—	—	—	—	—	—	26	—	

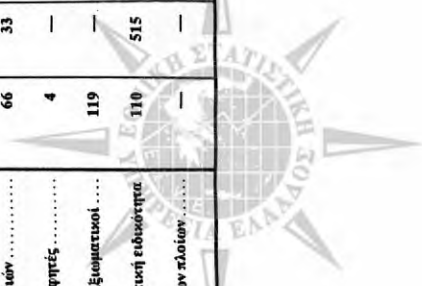

Πίνακας 20. Κατανομή των ελλήνων και ξένων ναυτικών που υπηρετούσαν την 20 - 9 - 1992 σε συμβεβλημένα με το ΝΑΤ ελληνόκτητα πλοία, φορτηγά και δεξαμενόπλοια, 100 ΚΟΧ και άνω, εν ενεργεία, κατά περιοχή που ταξίδευαν ή αργούντα, κατά ειδικότητα ναυτολογήσεως και προσόντα των ναυτικών

Ειδικότητα ναυτολογήσεως και προσόντα των ναυτικών	Πληρώματα φορτηγών και δεξαμενόπλοιων και περιοχή που ταξίδευαν								Πληρώματα αργούντων πλοίων	
	Σύνολο		Ακτοπλοϊκά		Μεσογειακά		Ποντοπόρα		'Ελληνες	Ξένοι
	'Ελληνες	Ξένοι	'Ελληνες	Ξένοι	'Ελληνες	Ξένοι	'Ελληνες	Ξένοι		
Σύνολο	838	1.244	—	—	87	134	751	1.110	20	32
1. Πλοιάρχοι	103	—	—	—	21	—	82	—	3	—
<i>Με αποδεικτικό :</i>										
Πλοιάρχου Α	92	—	—	—	14	—	78	—	3	—
Πλοιάρχου Β	10	—	—	—	6	—	4	—	—	—
Πλοιάρχου Γ	—	—	—	—	—	—	—	—	—	—
Πλοιάρχου πρακτικού	1	—	—	—	1	—	—	—	—	—
Δε δήλωσαν προσόντα	—	—	—	—	—	—	—	—	—	—
2. Ύπαρχοι	2	1	—	—	—	1	2	—	—	—
3. Υποπλοίαρχοι	88	12	—	—	12	1	76	11	1	—
<i>Με αποδεικτικό :</i>										
Πλοιάρχου Α	12	—	—	—	1	—	11	—	—	—
Πλοιάρχου Β	62	1	—	—	6	—	56	1	1	—
Πλοιάρχου Γ	7	—	—	—	2	—	5	—	—	—
Πλοιάρχου πρακτικού	5	—	—	—	3	—	2	—	—	—
Κυβερνήτη Α - Β - Γ	1	—	—	—	—	—	1	—	—	—
Δε δήλωσαν προσόντα	1	11	—	—	—	1	1	10	—	—
4. Ανθυποπλοίαρχοι	80	47	—	—	4	4	76	43	3	1
<i>Με αποδεικτικό :</i>										
Πλοιάρχου Α	10	—	—	—	1	—	9	—	—	—
Πλοιάρχου Β	8	1	—	—	—	—	8	1	—	—
Πλοιάρχου Γ	43	10	—	—	—	1	43	9	—	1
Πλοιάρχου πρακτικού	10	—	—	—	2	—	8	—	1	—
Κυβερνήτη Α - Β - Γ	—	—	—	—	—	—	—	—	—	—
Ναυκλήρου	—	—	—	—	—	—	—	—	—	—
Ναύτη	—	—	—	—	—	—	—	—	—	—
Πιστοποιητικό ικανότητας εκτελέσεως φυλακής γέφυρας	1	1	—	—	—	—	1	1	—	—
Δε δήλωσαν προσόντα	8	35	—	—	1	3	7	32	2	—
5. Μηχανικοί Α	90	8	—	—	19	—	71	8	2	—
<i>Με αποδεικτικό :</i>										
Μηχανικού Α	64	1	—	—	4	—	60	1	2	—
Μηχανικού Β	8	—	—	—	2	—	6	—	—	—
Μηχανικού Γ	3	—	—	—	2	—	1	—	—	—
Μηχανικού πρακτικού	13	—	—	—	11	—	2	—	—	—
Μηχανοδηγού Α - Β	—	—	—	—	—	—	—	—	—	—
Δε δήλωσαν προσόντα	2	7	—	—	—	—	2	7	—	—
6. Μηχανικοί Α - Β	—	—	—	—	—	—	—	—	—	—
<i>Με αποδεικτικό :</i>										
Μηχανικού Α	—	—	—	—	—	—	—	—	—	—
Δε δήλωσαν προσόντα	—	—	—	—	—	—	—	—	—	—
7. Μηχανικοί Β	77	15	—	—	7	4	70	11	1	—
<i>Με αποδεικτικό :</i>										
Μηχανικού Α	3	1	—	—	—	—	3	1	—	—
Μηχανικού Β	27	3	—	—	1	1	26	2	1	—
Μηχανικού Γ	12	1	—	—	—	1	12	—	—	—
Μηχανικού πρακτικού	32	—	—	—	5	—	27	—	—	—
Πιστοποιητικό ικανότητας εκτελέσεως φυλακής μηχανής	—	—	—	—	—	—	—	—	—	—
Λοιπά αποδεικτικά	1	—	—	—	—	—	1	—	—	—
Δε δήλωσαν προσόντα	2	10	—	—	1	2	1	8	—	—

Πίνακας 20. (συνέχεια)

Ειδικότητα ναυτολογήσεως και προσόντα των ναυτικών	Πληρώματα φορητών και δεξαμενόπλοιων και περιοχή που ταξίδευαν								Πληρώματα αργούντων πλοίων	
	Σύνολο		Ακτοπλοϊκά		Μεσογειακά		Ποντοπόρα		Έλληνες	Ξένοι
	Έλληνες	Ξένοι	Έλληνες	Ξένοι	Έλληνες	Ξένοι	Έλληνες	Ξένοι		
8. Μηχανικοί Γ	82	43	—	—	3	3	79	40	3	1
<i>Με αποδεικτικό :</i>										
Μηχανικού Α	4	—	—	—	—	—	4	—	—	—
Μηχανικού Β	1	1	—	—	—	—	1	1	—	—
Μηχανικού Γ	42	6	—	—	1	—	41	6	—	—
Μηχανικού πρακτικού	23	—	—	—	2	—	21	—	3	—
Λοιπά αποδεικτικά	1	—	—	—	—	—	1	—	—	—
Πιστοποιητικό ικανότητας εκτελέσεως φυλακής μηχανής	2	—	—	—	—	—	2	—	—	—
Δε δήλωσαν προσόντα	9	36	—	—	—	3	9	33	—	1
9. Μηχανικοί που δε δήλωσαν τάξη ναυτολογήσεως	4	8	—	—	1	—	3	8	—	—
10. Ραδιοτηλεγραφητές Α - Β ..	33	46	—	—	1	1	32	45	1	—
<i>Με αποδεικτικό :</i>										
Ραδιοτηλεγραφητή Α	14	1	—	—	—	—	14	1	—	—
Ραδιοτηλεγραφητή Β	17	1	—	—	—	—	17	1	1	—
Δε διευκρινίζεται η τάξη του διπλώματος	2	4	—	—	1	—	1	4	—	—
Δε δήλωσαν προσόντα	—	40	—	—	—	1	—	39	—	—
11. Ναυκλήρου	27	55	—	—	1	9	26	46	1	2
<i>Με αποδεικτικό :</i>										
Πλοιάρχου πρακτικού	1	—	—	—	—	—	1	—	—	—
Ναυκλήρου	7	4	—	—	—	—	7	4	—	—
Κυβερνήτη Γ	1	—	—	—	—	—	1	—	—	—
Ναύτη	2	—	—	—	—	—	2	—	—	—
Δε δήλωσαν προσόντα	16	51	—	—	1	9	15	42	1	2
12. Κυβερνήτες Α - Β - Γ	—	—	—	—	—	—	—	—	—	—
13. Ναύτες	35	374	—	—	4	58	31	316	—	10
<i>Με αποδεικτικό :</i>										
Πλοιάρχου Γ	—	—	—	—	—	—	—	—	—	—
Ναύτη	—	14	—	—	—	—	—	14	—	—
Δε δήλωσαν προσόντα	35	360	—	—	4	58	31	302	—	10
14. Ναυτόπαιδες	2	111	—	—	1	4	1	107	—	1
15. Ξυλουργοί	—	1	—	—	—	—	—	1	—	—
16. Μηχανοδηγοί Α - Β	3	5	—	—	2	4	1	1	—	—
Μηχανοδηγοί Α - Β	2	—	—	—	1	—	1	—	—	—
Δε δήλωσαν προσόντα	1	5	—	—	1	4	—	1	—	—
17. Λιπαντές	7	162	—	—	—	13	7	149	—	5
<i>Με αποδεικτικό :</i>										
Μηχανικού πρακτικού	1	—	—	—	—	—	1	—	—	—
Μηχανοδηγού Β	1	—	—	—	—	—	1	—	—	—
Μηχανοδηγού Γ	—	—	—	—	—	—	—	—	—	—
Λιπαντή	—	4	—	—	—	—	—	4	—	—
Δε δήλωσαν προσόντα	5	158	—	—	—	13	5	145	—	5
18. Θερμαστές	2	1	—	—	—	—	2	1	—	—
<i>Με αποδεικτικό :</i>										
Θερμαστή	—	—	—	—	—	—	—	—	—	—
Δε δήλωσαν προσόντα	2	1	—	—	—	—	2	1	—	—

Πίνακας 20. (συνέχεια)

Ειδικότητα ναυτολόγησης και προσόντα των ναυτικών	Πληρώματα φορτηγών και δεξαμενόπλοιων και περιοχή που ταξίδευαν								Πληρώματα αργούντων πλοίων	
	Σύνολο		Ακτοπλοϊκά		Μεσογειακά		Ποντοπόρα		Έλληνες	Ξένοι
	Έλληνες	Ξένοι	Έλληνες	Ξένοι	Έλληνες	Ξένοι	Έλληνες	Ξένοι		
19. Αντλιοροί	18	6	—	—	—	1	18	5	—	—
<i>Με αποδεικτικό :</i>										
Ναύτη	—	—	—	—	—	—	—	—	—	—
Λιπαντή	—	—	—	—	—	—	—	—	—	—
Θερμαστή	—	—	—	—	—	—	—	—	—	—
Δε δήλωσαν προσόντα	18	6	—	—	—	1	18	5	—	—
20. Καθαριστές	3	74	—	—	—	11	3	63	—	3
21. Μαθητευόμενοι μηχανικοί ..	5	37	—	—	—	1	5	36	—	5
22. Ηλεκτρολόγοι	39	26	—	—	1	1	38	25	2	1
23. Θαλαμηπόλοι που δε διευκρινίζεται η τάξη ναυτολόγησης	27	18	—	—	—	4	27	14	—	—
<i>Με αποδεικτικό :</i>										
Θαλαμηπόλου Β	11	—	—	—	—	—	11	—	—	—
Μαγείρου Γ	3	—	—	—	—	—	3	—	—	—
Χωρίς αποδεικτικό	2	—	—	—	—	—	2	—	—	—
Δε δήλωσαν προσόντα	11	18	—	—	—	4	11	14	—	—
24. Βοηθοί θαλαμηπόλοι	2	106	—	—	—	3	2	103	—	2
<i>Με αποδεικτικό :</i>										
Θαλαμηπόλου Β	—	1	—	—	—	—	—	1	—	—
Μαγείρου Γ	—	—	—	—	—	—	—	—	—	—
Χωρίς αποδεικτικό	—	1	—	—	—	—	—	1	—	—
Δε δήλωσαν προσόντα	2	104	—	—	—	3	2	101	—	2
25. Αρχιμαγείροι Α - Β	—	—	—	—	—	—	—	—	—	—
26. Μαγείροι Α - Β - Γ	60	46	—	—	5	11	55	35	3	—
<i>Με αποδεικτικό :</i>										
Αρχιμαγείρου Α - Β	1	—	—	—	—	—	1	—	—	—
Μαγείρου Α	—	—	—	—	—	—	—	—	1	—
Μαγείρου Β	3	—	—	—	—	—	3	—	—	—
Μαγείρου Γ	25	—	—	—	2	—	23	—	1	—
Χωρίς αποδεικτικό	4	3	—	—	—	—	4	3	—	—
Θαλαμηπόλου Β	5	—	—	—	—	—	5	—	—	—
Δε δήλωσαν προσόντα	22	43	—	—	3	11	19	32	1	—
27. Βοηθοί μαγείρου	5	36	—	—	1	—	4	36	—	1
28. Δόκιμοι Πλοίαρχοι	20	4	—	—	3	—	17	4	—	—
29. Δόκιμοι Μηχανικοί	24	2	—	—	1	—	23	2	—	—
30. Δόκιμοι Ραδιοτηλεγραφητές	—	—	—	—	—	—	—	—	—	—
31. Φύλακες παροπλισμένων πλοίων	—	—	—	—	—	—	—	—	—	—
32. Προσωπικό χωρίς ναυτική ειδικότητα	—	—	—	—	—	—	—	—	—	—

Πίνακας 20α. Κατανομή των ελλήνων και ξένων ναυτικών που υπηρετούσαν την 20-9-1992 σε συμβεβλημένα με το ΝΑΤ ελληνόκτητα πλοία, φορτηγά και δεξαμενόπλοια, 100 ΚΟΧ και άνω, εν ενεργεία, κατά κλιμάκια ολικής χωρητικότητας, η αργούντα, κατά ειδικότητα ναυτολογήσεως και προσόντα των ναυτικών

Ειδικότητα ναυτολογήσεως και προσόντα των ναυτικών	Πληρόματα εν ενεργεία πλοίων κατά κλιμάκια ολικής χωρητικότητας														Πληρόματα αργούντων πλοίων				
	Σύνολο		100 - 500		500 - 1.000		1.000 - 3.000		3.000 - 5.000		5.000 - 15.000		15.000 - 40.000		40.000 - 80.000		80.000 και άνω		
	Έλληνες	Ξένοι	Έλληνες	Ξένοι	Έλληνες	Ξένοι	Έλληνες	Ξένοι	Έλληνες	Ξένοι	Έλληνες	Ξένοι	Έλληνες	Ξένοι	Έλληνες	Ξένοι	Έλληνες	Ξένοι	
Σύνολο	838	1.244	5	11	8	117	172	94	88	190	412	234	373	118	116	75	64	20	32
1. Πλοίαρχοι	103	—	1	—	2	26	—	8	—	28	—	24	—	9	—	5	—	3	—
Με αποδεικτικό :																			
Πλοίαρχου Α	92	—	—	—	—	19	—	6	—	27	—	24	—	9	—	5	—	3	—
Πλοίαρχου Β	10	—	1	—	—	6	—	2	—	1	—	—	—	—	—	—	—	—	—
Πλοίαρχου παρακτικού	1	—	—	—	—	1	—	—	—	—	—	—	—	—	—	—	—	—	—
Δε δήλωσαν προσόντα	—	—	—	—	—	—	—	—	—	—	—	—	—	—	—	—	—	—	—
2. Υποπλοίαρχοι	90	13	1	—	1	18	3	9	1	18	9	28	—	8	—	7	—	1	—
Με αποδεικτικό :																			
Πλοίαρχου Α	13	—	—	—	—	1	—	1	—	2	—	7	—	1	—	1	—	—	—
Πλοίαρχου Β	63	2	—	—	—	7	1	7	—	16	1	20	—	7	—	6	—	1	—
Πλοίαρχου Γ	7	—	—	—	—	6	—	—	—	—	—	1	—	—	—	—	—	—	—
Πλοίαρχου παρακτικού	5	—	1	—	—	4	—	—	—	—	—	—	—	—	—	—	—	—	—
Κυβερνήτη Α - Β - Γ	1	—	—	—	—	2	—	1	—	—	—	—	—	—	—	—	—	—	—
Δε δήλωσαν προσόντα	1	11	—	—	—	—	2	—	—	—	8	—	—	—	—	—	—	—	—
3. Ανθυποπλοίαρχοι	80	47	—	—	—	6	3	6	3	21	24	26	15	13	2	8	—	3	1
Με αποδεικτικό :																			
Πλοίαρχου Α	10	—	—	—	—	1	—	1	—	5	—	2	—	1	—	—	—	—	—
Πλοίαρχου Β	8	1	—	—	—	—	—	—	—	1	1	3	—	—	—	3	—	—	—
Πλοίαρχου Γ	43	10	—	—	—	3	1	4	—	9	5	15	4	9	—	5	—	—	—
Πλοίαρχου παρακτικού	10	—	—	—	—	—	—	—	—	3	—	2	—	2	—	—	—	—	—
Κυβερνήτη Α - Β - Γ	—	—	—	—	—	—	—	—	—	—	—	—	—	—	—	—	—	—	—
Ναυαγίου	—	—	—	—	—	—	—	—	—	—	—	—	—	—	—	—	—	—	—
Ναύτη	—	—	—	—	—	—	—	—	—	—	—	—	—	—	—	—	—	—	—
Πιστοποιητικό ικανότητας εκτέλεσης φυλακής γέφυρας	1	1	—	—	—	1	—	—	—	1	1	4	11	—	—	—	—	—	—
Δε δήλωσαν προσόντα	8	35	—	—	—	—	2	1	3	2	17	4	4	—	—	—	—	—	—
4. Μηχανικοί Α	90	8	1	—	—	25	—	7	1	22	4	21	3	8	—	5	—	2	—
Με αποδεικτικό :																			
Μηχανικού Α	64	1	—	—	—	6	—	5	—	20	—	21	1	7	—	5	—	2	—
Μηχανικού Β	8	—	—	—	—	—	—	—	—	1	—	—	—	1	—	—	—	—	—
Μηχανικού Γ	3	—	—	—	—	2	—	1	—	—	—	—	—	—	—	—	—	—	—
Μηχανικού παρακτικού	13	—	1	—	—	11	—	—	—	—	—	—	—	—	—	—	—	—	—
Μηχανοδηγού Α - Β	—	—	—	—	—	—	—	—	—	—	—	—	—	—	—	—	—	—	—
Δε δήλωσαν προσόντα	2	7	—	—	—	—	—	1	—	1	4	—	2	—	—	—	—	—	—
5. Μηχανικοί Α - Β	—	—	—	—	—	—	—	—	—	—	—	—	—	—	—	—	—	—	—
Με αποδεικτικό :																			
Μηχανικού Α	—	—	—	—	—	—	—	—	—	—	—	—	—	—	—	—	—	—	—
Μηχανικού Β	—	—	—	—	—	—	—	—	—	—	—	—	—	—	—	—	—	—	—
Δε δήλωσαν προσόντα	—	—	—	—	—	—	—	—	—	—	—	—	—	—	—	—	—	—	—
6. Μηχανικοί Β	77	15	1	—	—	11	6	7	1	20	6	24	2	9	—	5	—	1	—
Με αποδεικτικό :																			
Μηχανικού Α	3	1	—	—	—	1	—	—	—	1	—	1	—	1	—	—	—	—	—
Μηχανικού Β	27	3	—	—	—	1	—	1	—	4	1	10	1	6	—	—	—	—	—
Μηχανικού Γ	12	1	—	—	—	1	—	2	—	4	—	6	—	2	—	—	—	—	—
Μηχανικού παρακτικού	32	—	—	—	—	10	—	3	—	10	—	7	—	—	—	—	—	—	—
Λοιπά αποδεικτικά	1	—	—	—	—	—	—	1	—	—	—	—	—	—	—	—	—	—	—
Πιστοποιητικό ικανότητας εκτέλεσης φυλακής μηχανής	—	—	—	—	—	—	—	—	—	—	—	—	—	—	—	—	—	—	—
Δε δήλωσαν προσόντα	2	10	—	—	—	—	4	—	—	1	—	—	1	—	—	—	—	—	—

Πίνακας 20α. (συνέχεια)

Ειδικότερα ναυποληγείς και προσόντα των ναυτιλιών	Πληρώματα εν ενεργεία πλοίων κατά ηλικιακές ολιγές χωρητικότητας														Πληρώματα αγγουμένων πλοίων					
	Σύνολο		100 - 500		500 - 1.000		1.000 - 3.000		3.000 - 5.000		5.000 - 15.000		15.000 - 40.000		40.000 - 80.000		80.000 και άνω			
	Έλληνες	Ξένοι	Έλληνες	Ξένοι	Έλληνες	Ξένοι	Έλληνες	Ξένοι	Έλληνες	Ξένοι	Έλληνες	Ξένοι	Έλληνες	Ξένοι	Έλληνες	Ξένοι	Έλληνες	Ξένοι		
7. Μηχανικοί Γ	82	43	—	—	—	6	3	9	3	21	23	22	11	17	3	7	—	3	1	
Με αποδεικτικό :																				
Μηχανικού Α.....	4	1	—	—	—	1	—	—	—	3	—	—	—	—	—	—	—	—	—	—
Μηχανικού Β.....	1	—	—	—	—	—	—	—	—	1	—	—	—	—	—	—	—	—	—	—
Μηχανικού Γ.....	42	6	—	—	—	2	—	4	—	10	5	13	1	9	—	5	—	—	—	—
Μηχανικού παρακτινού.....	23	—	—	—	—	—	—	2	—	5	—	5	—	7	—	2	—	3	—	—
Λοιπά αποδεικτικά.....	1	—	—	—	—	—	—	1	—	—	—	—	—	—	—	—	—	—	—	—
Πιστοποιητικό ικανότητας εκτέλεσης φυλακής μηχανής.....	2	—	—	—	—	—	—	—	—	1	—	1	—	—	—	—	—	—	—	—
Δε δέχονται προσόντα.....	9	36	—	—	—	2	3	2	3	1	18	3	9	1	—	—	—	—	—	1
8. Μηχανικοί που δε δέχονται εξέλιξη ναυτιλο- ζορήσεως	4	8	—	—	—	—	—	—	—	3	3	—	1	—	—	—	—	—	—	—
9. Ραδιοτηλεγραφεργείς Α - Β	33	46	—	—	—	1	—	5	5	4	27	12	12	6	1	5	—	1	—	—
Με αποδεικτικό :																				
Ραδιοτηλεγραφεργή Α.....	14	1	—	—	—	—	—	1	—	2	—	6	1	2	—	3	—	—	—	—
Ραδιοτηλεγραφεργή Β.....	17	1	—	—	—	—	—	4	—	2	1	6	—	3	—	2	—	—	—	—
Ραδιοτηλεγραφεργή που δε διεκρινόζε- ται η τάξη διαπλομάτας.....	2	4	—	—	—	1	—	—	—	—	4	—	—	1	—	—	—	—	—	—
Δε δέχονται προσόντα.....	—	40	—	—	—	—	—	—	5	—	22	—	11	—	—	—	—	—	—	—
10. Ναυάριοι	27	55	—	—	—	2	11	2	6	5	21	12	11	3	3	3	2	1	2	—
Με αποδεικτικό :																				
Πλοίαρχου πρακτικού.....	1	—	—	—	—	—	—	—	—	1	—	—	—	—	—	—	—	—	—	—
Κυβερνήτη Γ.....	1	—	—	—	—	—	—	—	—	—	—	—	—	—	—	—	—	—	—	—
Ναυαγίου.....	7	4	—	—	—	—	—	—	—	3	3	3	1	—	—	1	—	—	—	—
Ναύτη.....	2	—	—	—	—	—	—	—	—	2	—	2	—	—	—	—	—	—	—	—
Δε δέχονται προσόντα.....	16	51	—	—	—	2	11	2	6	1	18	7	10	3	3	1	2	1	2	—
11. Κυβερνήτες Α - Β - Γ	—	—	—	—	—	—	—	—	—	—	—	—	—	—	—	—	—	—	—	—
Δε δέχονται προσόντα.....	—	—	—	—	—	—	—	—	—	—	—	—	—	—	—	—	—	—	—	—
12. Ναυτές	35	374	—	—	—	4	73	17	28	6	107	3	110	5	24	—	23	—	—	—
Με αποδεικτικό :																				
Πλοίαρχου Γ.....	—	14	—	—	—	—	—	—	—	—	—	—	—	—	—	—	—	—	—	—
Ναύτη.....	35	360	—	—	—	4	73	17	28	6	96	3	107	5	24	—	23	—	—	—
Δε δέχονται προσόντα.....	—	—	—	—	—	—	—	—	—	—	—	—	—	—	—	—	—	—	—	—
13. Ναυτάναυτες	2	111	—	—	—	1	9	1	2	—	19	—	45	—	24	—	12	—	—	—
14. Ξυλοφύροι	—	1	—	—	—	—	—	—	—	—	—	—	1	—	—	—	—	—	—	—
Με αποδεικτικό :																				
Ναύτη.....	—	—	—	—	—	—	—	—	—	—	—	—	—	—	—	—	—	—	—	—
Δε δέχονται προσόντα.....	—	—	—	—	—	—	—	—	—	—	—	—	—	—	—	—	—	—	—	—
15. Μηχανοδηγοί Α - Β	3	5	—	—	—	2	4	—	—	1	1	—	—	—	—	—	—	—	—	—
Μηχανοδηγού.....	2	—	—	—	—	1	—	—	—	—	—	—	—	—	—	—	—	—	—	—
Δε δέχονται προσόντα.....	—	5	—	—	—	1	4	—	—	—	—	—	—	—	—	—	—	—	—	—
16. Αιτανυτές	17	162	—	—	—	1	17	1	14	1	67	—	44	4	9	7	—	—	—	—
Με αποδεικτικό :																				
Μηχανοδηγού.....	—	—	—	—	—	—	—	—	—	—	—	—	—	—	—	—	—	—	—	—
Μηχανοδηγού παρακτινού.....	1	—	—	—	—	—	—	—	—	—	—	—	—	—	—	—	—	—	—	—
Μηχανοδηγού Β.....	1	—	—	—	—	—	—	—	—	—	—	—	—	—	—	—	—	—	—	—
Αιτανυτή.....	4	—	—	—	—	—	—	—	—	—	—	—	—	—	—	—	—	—	—	—
Δε δέχονται προσόντα.....	5	158	—	—	—	1	17	—	14	1	65	—	42	3	9	7	—	—	—	—

Πίνακας 20α. (Συνέχεια)

Ειδιότητες ναυπηγικής και προϊόντα πον ναυπηγών	Πληροφορίες εν ενεργεία πλοίων κατά ετήσια ολικής χωρητικότητας																Πληροφορία αργότερων πλοίων			
	Σύνολο		100 - 500		500 - 1.000		1.000 - 3.000		3.000 - 5.000		5.000 - 15.000		15.000 - 40.000		40.000 - 80.000		80.000 και άνω		Έλληνες	Ξένοι
	Έλληνες	Ξένοι	Έλληνες	Ξένοι	Έλληνες	Ξένοι	Έλληνες	Ξένοι	Έλληνες	Ξένοι	Έλληνες	Ξένοι	Έλληνες	Ξένοι	Έλληνες	Ξένοι				
17. Θερμοστές	2	1	—	—	—	—	—	—	—	—	—	—	—	—	—	—	—	—	—	—
Με αποδοτικό: Θεμιστή	—	—	—	—	—	—	—	—	—	—	—	—	—	—	—	—	—	—	—	—
Δε δηλώσαν προοδόντα	2	1	—	—	—	—	—	—	—	—	—	—	—	—	—	—	—	—	—	—
18. Αντλιοφοί	18	6	—	—	—	—	—	1	3	2	1	5	—	6	1	5	—	—	—	—
Με αποδοτικό: Θεμιστή	—	—	—	—	—	—	—	—	—	—	—	—	—	—	—	—	—	—	—	—
Λιπαντή	—	—	—	—	—	—	—	—	—	—	—	—	—	—	—	—	—	—	—	—
Νιότη	—	—	—	—	—	—	—	—	—	—	—	—	—	—	—	—	—	—	—	—
Δε δηλώσαν προοδόντα	18	6	—	—	—	—	—	1	3	2	1	5	—	6	1	5	—	—	—	—
19. Καθεριστές	3	74	—	—	—	—	—	13	5	3	16	—	21	—	11	—	6	—	—	3
20. Μεθρητηνόμενοι μηχανικοί	5	37	—	—	—	—	—	1	1	4	11	—	12	—	10	—	2	—	—	5
21. Ηλεκτρολόγοι	39	26	—	—	—	—	—	2	5	10	12	—	10	—	6	—	5	—	—	1
22. Θαλαμηπόλοι Α - Β	27	18	—	—	—	—	—	4	4	2	4	—	12	—	6	—	3	—	—	—
Με αποδοτικό: Θαλαμηπόλου Β	11	—	—	—	—	—	—	—	1	—	—	—	5	—	—	—	2	—	—	—
Μαγέφου Γ	3	—	—	—	—	—	—	—	—	—	—	—	2	—	—	—	—	—	—	—
Θαλαμηπόλου που δε διενεργήζατο ο βαθμός	2	—	—	—	—	—	—	—	—	—	—	—	1	—	—	—	—	—	—	—
Δε δηλώσαν προοδόντα	11	18	—	—	—	—	—	4	3	1	4	—	4	—	3	—	1	—	—	—
23. Βορφοί Θαλαμηπόλοι	2	106	—	—	—	—	—	3	—	8	—	—	31	—	1	—	10	—	—	2
24. Μάγχοι Α - Β - Γ	60	46	—	—	—	—	—	16	10	2	14	—	20	—	5	—	5	—	—	—
Με αποδοτικό: Αρχιμαγέφου Α - Β	1	—	—	—	—	—	—	—	—	—	—	—	—	—	—	—	—	—	—	—
Μαγέφου Α	3	—	—	—	—	—	—	—	—	—	—	—	—	—	—	—	—	—	—	—
Μαγέφου Β	—	—	—	—	—	—	—	—	—	—	—	—	—	—	—	—	—	—	—	—
Μαγέφου Γ	25	—	—	—	—	—	—	—	2	6	—	—	10	—	3	—	2	—	—	—
Θαλαμηπόλου Β	5	—	—	—	—	—	—	—	—	—	—	—	3	—	—	—	—	—	—	—
Μαγέφου που δε διενεργήζατο η τάξη αδείας	4	3	—	—	—	—	—	—	—	—	—	—	2	—	1	—	—	—	—	—
Δε δηλώσαν προοδόντα	22	43	—	—	—	—	—	16	8	2	14	—	5	—	3	—	3	—	—	—
25. Βορφοί μαγέφου	5	36	—	—	—	—	—	2	—	4	8	—	1	—	2	—	2	—	—	1
26. Δόκιμοι Πλοίαρχοι	20	4	—	—	—	—	—	3	—	—	1	—	5	—	6	—	5	—	—	—
27. Δόκιμοι Μηχανικοί	24	2	—	—	—	—	—	2	—	2	1	—	8	—	3	—	7	—	—	—
28. Δόκιμοι Ραδιοτηλεγραφητές	—	—	—	—	—	—	—	—	—	—	—	—	—	—	—	—	—	—	—	—
29. Φύλακες παρατεταμένων πλοίων	—	—	—	—	—	—	—	—	—	—	—	—	—	—	—	—	—	—	—	—
30. Προσωπικό χωρίς ναυτική ειδικότητα	—	—	—	—	—	—	—	—	—	—	—	—	—	—	—	—	—	—	—	—

Πίνακας 21. Κατανομή των ελλήνων και ξένων ναυτικών που υπηρετούσαν την 20-9-1992 σε συμβεβλημένα με το ΝΑΤ ελληνόκτητα επιβατηγά και λοιπών κατηγοριών πλοία, 100 ΚΟΧ και άνω, εν ενεργεία, κατά περιοχή που ταξίδευαν, ή αργούντα, κατά ειδικότητα ναυτολόγησως και προσόντα των ναυτικών

Ειδικότητα ναυτολόγησως και προσόντα των ναυτικών	Πληρώματα επιβατηγών και λοιπών πλοίων και περιοχή που ταξίδευαν								Πληρώματα αργούντων πλοίων	
	Σύνολο		Ακτοπλοϊκά		Μεσογειακά		Ποντοπόρα		Έλληνες	Ξένοι
	Έλληνες	Ξένοι	Έλληνες	Ξένοι	Έλληνες	Ξένοι	Έλληνες	Ξένοι		
Σύνολο	883	4.042	40	4	487	739	356	3.299	21	9
1. Πλοίαρχοι	36	—	5	—	20	—	11	—	3	—
<i>Με αποδεικτικό :</i>										
Πλοίαρχου Α	26	—	2	—	15	—	9	—	2	—
Πλοίαρχου Β	3	—	1	—	2	—	—	—	—	—
Πλοίαρχου πρακτικού	4	—	1	—	2	—	1	—	1	—
Κυβερνήτη Β	1	—	—	—	1	—	—	—	—	—
Κυβερνήτη ρυμουλκού	—	—	—	—	—	—	—	—	—	—
Δε δήλωσαν προσόντα	2	—	1	—	—	—	1	—	—	—
2. Ύπαρχοι	13	—	—	—	5	—	8	—	—	—
<i>Με αποδεικτικό :</i>										
Πλοίαρχου Α	9	—	—	—	4	—	5	—	—	—
Πλοίαρχου Β	4	—	—	—	1	—	3	—	—	—
3. Υποπλοίαρχοι	47	—	2	—	15	—	30	—	—	—
<i>Με αποδεικτικό :</i>										
Πλοίαρχου Α	9	—	2	—	3	—	4	—	—	—
Πλοίαρχου Β	29	—	—	—	9	—	20	—	—	—
Πλοίαρχου Γ	7	—	—	—	2	—	5	—	—	—
Πλοίαρχου πρακτικού	—	—	—	—	—	—	—	—	—	—
Κυβερνήτη Α	1	—	—	—	—	—	1	—	—	—
Δε δήλωσαν προσόντα	1	—	—	—	1	—	—	—	—	—
4. Ανθυποπλοίαρχοι	25	—	2	—	15	—	8	—	2	1
<i>Με αποδεικτικό :</i>										
Πλοίαρχου Γ	16	—	—	—	9	—	7	—	1	—
Πλοίαρχου πρακτικού	6	—	—	—	5	—	1	—	—	—
Ναυκλήρου	—	—	—	—	—	—	—	—	—	—
Δε δήλωσαν προσόντα	3	—	2	—	1	—	—	—	1	1
5. Μηχανικοί Α	29	—	2	—	15	—	12	—	2	—
<i>Με αποδεικτικό :</i>										
Μηχανικού Α	24	—	1	—	11	—	12	—	2	—
Μηχανικού Β	1	—	1	—	—	—	—	—	—	—
Μηχανικού πρακτικού	4	—	—	—	4	—	—	—	—	—
Μηχανοδηγού Β	—	—	—	—	—	—	—	—	—	—
Δε δήλωσαν προσόντα	—	—	—	—	—	—	—	—	—	—
6. Μηχανικοί Α -Β	15	1	—	—	6	—	9	1	—	—
<i>Με αποδεικτικό :</i>										
Μηχανικού Α	10	—	—	—	3	—	7	—	—	—
Μηχανικού Β	5	—	—	—	3	—	2	—	—	—
Δε δήλωσαν προσόντα	—	1	—	—	—	—	—	1	—	—
7. Μηχανικοί Β	51	3	—	—	14	—	37	3	—	—
<i>Με αποδεικτικό :</i>										
Μηχανικού Α	1	—	—	—	—	—	1	—	—	—
Μηχανικού Β	36	—	—	—	10	—	26	—	—	—
Μηχανικού Γ	8	—	—	—	3	—	5	—	—	—
Μηχανικού πρακτικού	4	—	—	—	1	—	3	—	—	—
Δε δήλωσαν προσόντα	2	3	—	—	—	—	2	3	—	—

Πίνακας 21. (συνέχεια)

Ειδικότητα ναυτολογήσεως και προσόντα των ναυτικών	Πληρώματα επιβατηγών και λουπών πλοίων και περιοχή που ταξίδευαν								Πληρώματα αργούντων πλοίων	
	Σύνολο		Ακτοπλοϊκά		Μεσογειακά		Ποντοπόρα		Έλληνες	Ξένοι
	Έλληνες	Ξένοι	Έλληνες	Ξένοι	Έλληνες	Ξένοι	Έλληνες	Ξένοι		
8. Μηχανικοί Γ	56	4	3	—	18	—	35	4	2	—
<i>Με αποδεικτικό :</i>										
Μηχανικού Α	—	—	—	—	—	—	—	—	—	—
Μηχανικού Β	—	—	—	—	—	—	—	—	—	—
Μηχανικού Γ	36	—	—	—	11	—	25	—	2	—
Μηχανικού πρακτικού	14	—	1	—	6	—	7	—	—	—
Μηχανοδηγού Β	—	—	—	—	—	—	—	—	—	—
Θερμαστή	—	—	—	—	—	—	—	—	—	—
Πιστοποιητικό ικανότητας εκτελέσεως φυλακής μηχανής	1	—	—	—	—	—	1	—	—	—
Δε δήλωσαν προσόντα	5	4	2	—	1	—	2	4	—	—
9. Μηχανικοί που δε δήλωσαν τάξη ναυτολογήσεως	2	1	—	—	2	1	—	—	—	—
<i>Με αποδεικτικό :</i>										
Μηχανικού Α	1	—	—	—	1	—	—	—	—	—
Μηχανικού πρακτικού	1	—	—	—	1	—	—	—	—	—
Δε δήλωσαν προσόντα	—	1	—	—	—	1	—	—	—	—
10. Ραδιοτηλεγραφετές Α - Β ..	29	2	—	—	11	—	18	2	—	—
<i>Με αποδεικτικό :</i>										
Ραδιοτηλεγραφετή Α	22	—	—	—	8	—	14	—	—	—
Ραδιοτηλεγραφετή Β	7	—	—	—	3	—	4	—	—	—
Δε δήλωσαν προσόντα	—	2	—	—	—	—	—	2	—	—
11. Οικονομικοί Αξιωματικοί Α	43	10	—	—	12	1	31	9	—	—
<i>Με αποδεικτικό :</i>										
Οικονομικού Αξιωματικού Α	16	—	—	—	5	—	11	—	—	—
Οικονομικού Αξιωματικού Β	12	1	—	—	3	1	9	—	—	—
Δε δήλωσαν προσόντα	15	9	—	—	4	—	11	9	—	—
12. Φροντιστές	6	5	—	—	6	—	—	5	—	—
<i>Με αποδεικτικό :</i>										
Φροντιστή	4	—	—	—	4	—	—	—	—	—
Βοηθού φροντιστή	—	—	—	—	—	—	—	—	—	—
Δε δήλωσαν προσόντα	2	5	—	—	2	—	—	5	—	—
13. Βοηθοί φροντιστή	6	2	—	—	6	—	—	2	—	—
<i>Με αποδεικτικό :</i>										
Φροντιστή	—	—	—	—	—	—	—	—	—	—
Βοηθού φροντιστή	2	—	—	—	2	—	—	—	—	—
Δε δήλωσαν προσόντα	4	2	—	—	4	—	—	2	—	—
14. Ναύκληροι	24	4	5	—	13	—	6	4	1	—
<i>Με αποδεικτικό :</i>										
Ναυκλήρου	8	—	1	—	4	—	3	—	—	—
Κυβερνήτη Β	3	—	—	—	1	—	2	—	—	—
Νάυτη	2	—	1	—	1	—	—	—	—	—
Δε δήλωσαν προσόντα	11	4	3	—	7	—	1	4	1	—
15. Υποναύκληροι	1	2	—	—	1	—	—	2	—	—
16. Κυβερνήτες Α - Β - Γ	2	2	1	1	1	—	—	1	—	—
<i>Με αποδεικτικό :</i>										
Κυβερνήτη Α - Β - Γ	2	1	1	1	1	—	—	—	—	—
Δε δήλωσαν προσόντα	—	1	—	—	—	—	—	1	—	—

Πίνακας 21. (συνέχεια)

Ειδικότητα ναυτολογήσεως και προσόντα των ναυτικών	Πληρώματα επιβατηγών και λοιπών πλοίων και περιοχή που ταξίδευαν								Πληρώματα αργούντων πλοίων	
	Σύνολο		Ακτοπλοϊκά		Μεσογειακά		Ποντοπόρα		Έλληνες	Ξένοι
	Έλληνες	Ξένοι	Έλληνες	Ξένοι	Έλληνες	Ξένοι	Έλληνες	Ξένοι		
17. Ναύτες	63	190	7	2	51	35	5	153	3	—
<i>Με αποδεικτικό :</i>										
Πλοιάρχου Γ	2	—	—	—	2	—	—	—	—	—
Πλοιάρχου πρακτικού	1	—	—	—	1	—	—	—	—	—
Ναυκλήρου	5	—	—	—	5	—	—	—	—	—
Ναύτη	7	—	2	—	4	—	1	—	—	—
Δε δήλωσαν προσόντα	48	190	5	2	39	35	4	153	3	—
18. Ναυτόπαιδες	4	53	1	—	3	12	—	41	—	—
19. Ξυλουργοί	9	17	—	—	5	2	4	15	—	—
<i>Με αποδεικτικό :</i>										
Ναύτη	—	—	—	—	—	—	—	—	—	—
Δε δήλωσαν προσόντα	9	17	—	—	5	2	4	15	—	—
20. Μηχανοδηγοί Α - Β	19	—	—	—	9	—	10	—	—	—
<i>Με αποδεικτικό :</i>										
Μηχανοδηγού Β	3	—	—	—	2	—	1	—	—	—
Δε δήλωσαν προσόντα	16	—	—	—	7	—	9	—	—	—
21. Λιπαντές	20	69	2	1	11	9	7	59	1	—
<i>Με αποδεικτικό :</i>										
Μηχανικού Γ	—	—	—	—	—	—	—	—	—	—
Μηχανικού πρακτικού	1	—	—	—	—	—	1	—	—	—
Μηχανοδηγού Β	4	—	—	—	3	—	1	—	—	—
Δε δήλωσαν προσόντα	15	69	2	1	8	9	5	59	1	—
22. Θερμαστές	—	14	—	—	—	4	—	10	—	—
23. Αρχιθαλαμηπόλοι Α - Β	39	6	1	—	18	1	20	5	1	—
<i>Με αποδεικτικό :</i>										
Αρχιθαλαμηπόλου Α - Β	11	—	1	—	6	—	4	—	—	—
Θαλαμηπόλου Α	7	—	—	—	3	—	4	—	—	—
Θαλαμηπόλου Β	14	—	—	—	7	—	7	—	—	—
Δε δήλωσαν προσόντα	7	6	—	—	2	1	5	5	1	—
24. Θαλαμηπόλοι Α - Β	74	290	1	—	71	73	2	217	1	1
<i>Με αποδεικτικό :</i>										
Αρχιθαλαμηπόλου Α - Β	—	—	—	—	—	—	—	—	—	—
Θαλαμηπόλου Α	9	—	—	—	8	—	1	—	—	—
Θαλαμηπόλου Β	35	—	1	—	33	—	1	—	—	—
Θαλαμηπόλοι που δε διευκρινίζεται ο βαθμός	—	—	—	—	—	—	—	—	—	—
Δε δήλωσαν προσόντα	30	290	—	—	30	73	—	217	1	1
25. Βοηθοί θαλαμηπόλοι	8	114	1	—	7	15	—	99	—	—
26. Αρχιμάγειροι Α - Β	10	8	1	—	9	1	—	7	—	—
<i>Με αποδεικτικό :</i>										
Αρχιμαγείρου Α - Β	8	—	—	—	8	—	—	—	—	—
Μαγείρου Α	—	—	—	—	—	—	—	—	—	—
Μαγείρου Β	—	—	—	—	—	—	—	—	—	—
Θαλαμηπόλου Β	1	—	—	—	1	—	—	—	—	—
Δε δήλωσαν προσόντα	1	8	1	—	—	1	—	7	—	—

Πίνακας 21. (συνέχεια)

Ειδικότητα ναυτολογήσεως και προσόντα των ναυτικών	Πληρώματα επιβατηγών και λουπών πλοίων και περιοχή που ταξίδεψαν								Πληρώματα αργούντων πλοίων	
	Σύνολο		Ακτοπλοϊκά		Μεσογειακά		Ποντοπόρα		Έλληνες	Ξένοι
	Έλληνες	Ξένοι	Έλληνες	Ξένοι	Έλληνες	Ξένοι	Έλληνες	Ξένοι		
27. Μάγειροι Α - Β - Γ	34	134	3	—	29	39	2	95	1	—
<i>Με αποδεικτικό :</i>										
Αρχιμαγείρου Α - Β	1	—	—	—	1	—	—	—	—	—
Μαγείρου Α	8	—	1	—	7	—	—	—	—	—
Μαγείρου Β	2	—	—	—	2	—	—	—	1	—
Μαγείρου Γ	12	—	1	—	9	—	2	—	—	—
Θαλαμηπόλου Β	3	—	1	—	2	—	—	—	—	—
Δε δήλωσαν προσόντα	8	134	—	—	8	39	—	95	—	—
28. Βοηθοί μαγείρου	3	70	—	—	3	11	—	59	—	—
29. Καθαριστές	3	89	1	—	2	8	—	81	1	—
30. Μαθητευόμενοι μηχανικοί .	—	7	—	—	—	6	—	1	—	—
31. Ηλεκτρολόγοι	28	6	1	—	11	4	16	2	1	—
32. Βοηθοί ηλεκτρολόγοι	30	2	—	—	4	—	26	2	—	—
33. Χυτροκαθαριστές	7	133	—	—	7	21	—	112	—	—
34. Ζαχαροπλάστες	2	35	—	—	2	5	—	30	—	—
35. Επίκουροι	43	367	—	—	43	102	—	265	2	—
36. Λοιποί γενικών υπηρεσιών .	4	667	—	—	3	161	1	506	—	—
37. Ιατροί	—	11	—	—	—	2	—	9	—	—
38. Νοσοκόμοι	—	13	—	—	—	2	—	11	—	—
39. Δόκιμοι Πλοίαρχοι	9	5	—	—	2	2	7	3	—	—
40. Δόκιμοι Μηχανικοί	14	2	1	—	5	2	8	—	—	—
41. Δόκιμοι Ραδιοτηλεγραφητές	—	—	—	—	—	—	—	—	—	—
42. Δόκιμοι Οικονομικοί Αξιωματικοί	20	—	—	—	14	—	6	—	—	—
43. Προσωπικό χωρίς ναυτική ειδικότητα	13	1.636	—	—	11	211	2	1.425	—	7
44. Φύλακες παροπλισμένων πλοίων	—	—	—	—	—	—	—	—	—	—
45. Λοιποί μηχανής	42	68	—	—	7	9	35	59	—	—

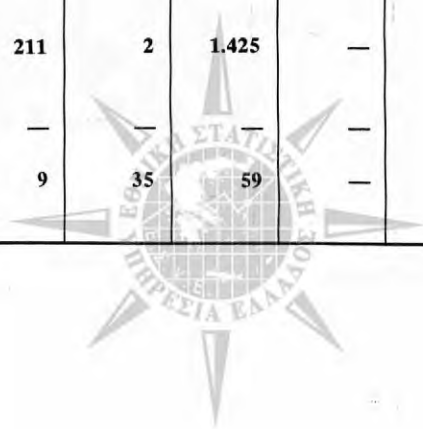

Πίνακας 21α. Κατανομή των ελλήνων και ξένων ναυτιλών που υπηροτεύσαν την 20-9-1992 σε συμβεβλημένα με το ΝΑΤ ελληνοκτήματα επιβατηγά και λοιπών κατηγοριών πλοία, 100 ΚΟΧ και άνω, εν ενεργεία, κατά κλιμάκια ολικής χωρητικότητας, η αργούντια, κατά ειδικότητα ναυτολογήσεως και προσόντα των ναυτικών

Ειδικότητα ναυτολογήσεως και προσόντα των ναυτιλών	Πληρώματα εν ενεργεία πλοίων κατά κλιμάκια ολικής χωρητικότητας														Πληρώματα αργούντιων πλοίων				
	Σύνολο		100 - 500		500 - 1.000		1.000 - 3.000		3.000 - 5.000		5.000 - 15.000		40.000 - 80.000		80.000 και άνω		Έλληνες	Ξένοι	
	Έλληνες	Ξένοι	Έλληνες	Ξένοι	Έλληνες	Ξένοι	Έλληνες	Ξένοι	Έλληνες	Ξένοι	Έλληνες	Ξένοι	Έλληνες	Ξένοι	Έλληνες	Ξένοι			
Σύνολο	883	4.042	87	19	24	2	63	9	37	—	342	945	212	1.859	118	1.208	—	21	9
1. Πλοίαρχοι	36	—	17	—	2	—	2	—	1	—	5	—	7	—	2	—	—	3	—
Με αποδεδειγμένο:																			
Πλοίαρχου Α	26	—	9	—	1	—	2	—	1	—	5	—	6	—	2	—	—	2	—
Πλοίαρχου Β	3	—	3	—	—	—	—	—	—	—	—	—	—	—	—	—	—	—	—
Πλοίαρχου παρακτικού	4	—	3	—	1	—	—	—	—	—	—	—	—	—	—	—	—	—	—
Κιβερνήτη Β	1	—	1	—	—	—	—	—	—	—	—	—	—	—	—	—	—	—	—
Κιβερνήτη ρημυλίου	—	—	—	—	—	—	—	—	—	—	—	—	—	—	—	—	—	—	—
Δε δηλώσαν προσόντα	2	—	1	—	—	—	—	—	—	—	—	—	1	—	—	—	—	—	—
2. Ύπαρχοι	13	—	—	—	—	—	1	—	—	—	4	—	6	—	2	—	—	—	—
Με αποδεδειγμένο:																			
Πλοίαρχου Α	9	—	—	—	—	—	1	—	—	—	4	—	2	—	2	—	—	—	—
Πλοίαρχου Β	4	—	—	—	—	—	—	—	—	—	—	—	4	—	—	—	—	—	—
3. Υποπλοίαρχοι	47	—	2	—	—	—	1	—	1	—	17	—	20	—	6	—	—	—	—
Με αποδεδειγμένο:																			
Πλοίαρχου Α	9	—	—	—	—	—	—	—	—	—	4	—	3	—	—	—	—	—	—
Πλοίαρχου Β	29	—	—	—	—	—	1	—	1	—	9	—	15	—	3	—	—	—	—
Πλοίαρχου Γ	7	—	—	—	—	—	—	—	—	—	2	—	2	—	—	—	—	—	—
Πλοίαρχου παρακτικού	—	—	—	—	—	—	—	—	—	—	—	—	—	—	—	—	—	—	—
Κιβερνήτη Α	1	—	—	—	—	—	—	—	—	—	1	—	—	—	—	—	—	—	—
Δε δηλώσαν προσόντα	1	—	—	—	—	—	—	—	—	—	1	—	—	—	—	—	—	—	—
4. Αντισυνοπλοίαρχοι	25	—	6	—	2	—	3	—	—	—	5	—	7	—	2	—	—	1	1
Με αποδεδειγμένο:																			
Πλοίαρχου Γ	16	—	1	—	2	—	—	—	—	—	5	—	6	—	2	—	—	—	—
Πλοίαρχου παρακτικού	6	—	2	—	—	—	3	—	—	—	—	—	1	—	—	—	—	—	—
Ναυαγίου	—	—	—	—	—	—	—	—	—	—	—	—	—	—	—	—	—	—	—
Δε δηλώσαν προσόντα	3	—	3	—	—	—	—	—	—	—	—	—	—	—	—	—	—	—	—
5. Μηχανικοί Α	29	—	9	—	1	—	2	—	1	—	6	—	7	—	3	—	—	2	—
Με αποδεδειγμένο:																			
Μηχανικού Α	24	—	4	—	1	—	2	—	1	—	6	—	7	—	3	—	—	2	—
Μηχανικού Β	1	—	1	—	—	—	—	—	—	—	—	—	—	—	—	—	—	—	—
Μηχανικού παρακτικού	4	—	4	—	—	—	—	—	—	—	—	—	—	—	—	—	—	—	—
Μηχανοδηγού Β	—	—	—	—	—	—	—	—	—	—	—	—	—	—	—	—	—	—	—
Δε δηλώσαν προσόντα	—	—	—	—	—	—	—	—	—	—	—	—	—	—	—	—	—	—	—
6. Μηχανικοί Α - Β	15	1	1	—	—	—	—	—	—	—	6	—	7	1	1	—	—	—	—
Με αποδεδειγμένο:																			
Μηχανικού Α	10	—	1	—	—	—	—	—	—	—	3	—	5	—	1	—	—	—	—
Μηχανικού Β	5	—	—	—	—	—	—	—	—	—	3	—	2	—	—	—	—	—	—
Δε δηλώσαν προσόντα	—	—	—	—	—	—	—	—	—	—	—	—	—	—	—	—	—	—	—
7. Μηχανικοί Β	51	3	—	—	—	—	2	—	2	—	15	—	23	3	9	—	—	1	—
Με αποδεδειγμένο:																			
Μηχανικού Α	1	—	—	—	—	—	—	—	—	—	—	—	1	—	—	—	—	—	—

Πίνακας 21α. (Συνέχεια)

Ειδικότητα ναυτολογίας και προσόντα των ναυτικών	Πληρώματα εν ενεργεία πλοίων κατά κλιμάκια ολιγής χωρητικότητας														Πληρώματα αδρόντων πλοίων				
	Σύνολο		100 - 500		500 - 1.000		1.000 - 3.000		3.000 - 5.000		5.000 - 15.000		15.000 - 40.000		40.000 - 80.000		80.000 και άνω		
	'Ελληνες	Ξένοι	'Ελληνες	Ξένοι	'Ελληνες	Ξένοι	'Ελληνες	Ξένοι	'Ελληνες	Ξένοι	'Ελληνες	Ξένοι	'Ελληνες	Ξένοι	'Ελληνες	Ξένοι	'Ελληνες	Ξένοι	
Μηχανικοί Β.....	36	—	—	—	—	—	—	—	—	—	—	—	—	—	—	—	—	—	
Μηχανικοί Γ.....	8	—	—	—	—	—	—	—	—	—	—	—	—	—	—	—	—	—	
Μηχανικοί παρακτινού Δε δήλωσαν προσόντα.....	2	3	—	—	—	—	—	—	—	—	—	—	—	—	—	—	—	—	
8. Μηχανικοί Γ.....	56	4	5	1	—	—	4	—	1	—	13	4	9	—	—	—	—	2	
Με αποδεδειγτικό :																			
Μηχανικού Β.....	36	—	—	—	—	—	—	—	—	—	—	—	—	—	—	—	—	—	—
Μηχανικού Γ.....	14	—	2	—	—	—	2	—	—	—	3	—	—	—	—	—	—	—	—
Μηχανικού παρακτινού Μηχανοδηγού Β.....	—	—	—	—	—	—	—	—	—	—	—	—	—	—	—	—	—	—	—
Θεωρητή.....	—	—	—	—	—	—	—	—	—	—	—	—	—	—	—	—	—	—	—
Πιστοποιητικό ικανότητας εκπαιδευτής φυλακής μηχανής.....	1	—	—	—	—	—	—	—	—	—	—	—	—	—	—	—	—	—	—
Δε δήλωσαν προσόντα.....	5	4	3	—	—	—	—	—	—	—	1	—	—	—	—	—	—	—	—
9. Μηχανικοί που δε δήλωσαν τιμή ναυτο- λογίας.....	2	1	2	—	—	—	—	—	—	—	—	—	—	—	—	—	—	—	—
Με αποδεδειγτικό :																			
Μηχανικού Α.....	1	—	—	—	—	—	—	—	—	—	—	—	—	—	—	—	—	—	—
Μηχανικού παρακτινού Δε δήλωσαν προσόντα.....	1	1	—	—	—	—	—	—	—	—	—	—	—	—	—	—	—	—	—
10. Ραδιοτηλεγραφητές Α - Β.....	29	2	—	—	—	—	2	—	2	—	9	2	4	—	—	—	—	—	—
Με αποδεδειγτικό :																			
Ραδιοτηλεγραφητή Α.....	22	—	—	—	—	—	—	—	—	—	7	—	—	—	—	—	—	—	—
Ραδιοτηλεγραφητή Β.....	7	2	—	—	—	—	—	—	—	—	2	—	—	—	—	—	—	—	—
Δε δήλωσαν προσόντα.....	—	—	—	—	—	—	—	—	—	—	—	—	—	—	—	—	—	—	—
11. Ουανορμητοί Αξιωματικοί Α - Β (Αγχιλογιστές).....	43	10	—	—	—	—	1	—	—	—	14	10	16	—	—	—	—	—	—
Με αποδεδειγτικό :																			
Οικονομικού Αξιωματικού Α.....	16	—	—	—	—	—	—	—	—	—	6	—	—	—	—	—	—	—	—
Οικονομικού Αξιωματικού Β.....	12	1	—	—	—	—	—	—	—	—	3	—	—	—	—	—	—	—	—
Δε δήλωσαν προσόντα.....	15	9	—	—	—	—	—	—	—	—	5	—	—	—	—	—	—	—	—
12. Φροντιστές.....	6	5	1	—	—	—	1	—	—	—	3	—	—	—	—	—	—	—	—
Με αποδεδειγτικό :																			
Φροντιστή.....	4	—	—	—	—	—	—	—	—	—	2	—	—	—	—	—	—	—	—
Βοηθού φροντιστή.....	2	5	1	—	—	—	—	—	—	—	1	—	—	—	—	—	—	—	—
Δε δήλωσαν προσόντα.....	—	—	—	—	—	—	—	—	—	—	—	—	—	—	—	—	—	—	—
13. Βοηθοί φροντιστή.....	6	2	—	—	—	—	—	—	—	—	5	2	—	—	—	—	—	—	—
Με αποδεδειγτικό :																			
Φροντιστή.....	—	—	—	—	—	—	—	—	—	—	—	—	—	—	—	—	—	—	—
Βοηθού φροντιστή.....	2	—	—	—	—	—	—	—	—	—	2	—	—	—	—	—	—	—	—
Δε δήλωσαν προσόντα.....	4	2	—	—	—	—	—	—	—	—	3	—	—	—	—	—	—	—	—
14. Ναυτάγωγοι.....	24	4	6	—	—	—	3	—	1	—	5	4	2	—	—	—	—	—	—
Με αποδεδειγτικό :																			

Πίνακας 21α. (συνέχεια)

Ειδιότητα ναυτολόγησής και προσόντα των ναυτικών	Πληρώματα εν ενεργεία πλοίων κατά ελμύνια ολικής χωρητικότητας														Πληρώματα αγγονίων πλοίων			
	Σύνολο		100 - 500		500 - 1.000		1.000 - 3.000		3.000 - 5.000		5.000 - 15.000		40.000 - 80.000		80.000 και άνω		Έλληνες	Ξένοι
	Έλληνες	Ξένοι	Έλληνες	Ξένοι	Έλληνες	Ξένοι	Έλληνες	Ξένοι	Έλληνες	Ξένοι	Έλληνες	Ξένοι	Έλληνες	Ξένοι				
Κυβερνήτη Β	3	1	—	—	—	—	—	—	—	—	—	—	—	—	—	—	—	—
Ναυτίου	8	—	1	—	—	—	2	—	—	—	—	—	—	—	—	—	—	—
Ναύτη	2	2	—	—	—	—	—	—	—	—	—	—	—	—	—	—	—	—
Δε δηλώσαν προσόντα	11	4	3	—	—	—	1	—	—	—	—	—	—	—	—	—	—	—
15. Υφαντάβλητοι	1	2	—	—	—	—	—	—	—	—	—	—	—	—	—	—	—	—
16. Κυβερνήτες Α - Β - Γ	2	2	2	1	—	—	—	—	—	—	—	—	—	—	—	—	—	—
Με αποδεικτικό:	—	2	—	—	—	—	—	—	—	—	—	—	—	—	—	—	—	—
Κυβερνήτη Α - Β - Γ	—	—	—	—	—	—	—	—	—	—	—	—	—	—	—	—	—	—
Χωρίς αποδεικτικό:	2	—	2	—	—	—	—	—	—	—	—	—	—	—	—	—	—	—
Κυβερνήτη Α - Β - Γ	63	190	13	4	8	2	11	1	6	—	16	55	8	88	1	40	—	3
17. Ναυτίες	1	—	—	—	—	—	—	—	—	—	—	—	—	—	—	—	—	—
Με αποδεικτικό:	—	—	—	—	—	—	—	—	—	—	—	—	—	—	—	—	—	—
Πλοίαρχου πρακτικού	2	—	—	—	—	—	—	—	—	—	—	—	—	—	—	—	—	—
Πλοίαρχου Γ	5	—	—	—	—	—	—	—	—	—	—	—	—	—	—	—	—	—
Ναυτίου	7	—	—	—	—	—	—	—	—	—	—	—	—	—	—	—	—	—
Ναύτη	48	190	8	4	5	2	9	1	6	—	12	55	7	88	1	40	—	3
Δε δηλώσαν προσόντα	—	—	—	—	—	—	—	—	—	—	—	—	—	—	—	—	—	—
18. Ναυτίσσιδες	4	53	1	—	—	—	2	1	—	—	1	15	—	29	—	8	—	—
19. Ξυλοστρογί	9	17	—	—	—	—	—	—	—	—	5	7	1	10	3	—	—	—
20. Μηχανοδηγοί Α - Β	19	—	—	—	—	—	1	—	—	—	11	—	—	—	6	—	—	—
Με αποδεικτικό:	—	—	—	—	—	—	—	—	—	—	—	—	—	—	—	—	—	—
Μηχανοδηγού Β	3	—	—	—	—	—	—	—	—	—	—	—	—	—	—	—	—	—
Δε δηλώσαν προσόντα	16	—	—	—	—	—	—	—	—	—	—	—	—	—	—	—	—	—
21. Αιτανιές	20	69	2	1	—	—	4	1	—	—	9	16	5	51	—	—	—	1
Με αποδεικτικό:	—	—	—	—	—	—	—	—	—	—	—	—	—	—	—	—	—	—
Μηχανικού Γ	1	—	—	—	—	—	—	—	—	—	—	—	—	—	—	—	—	—
Μηχανικού πρακτικού	4	—	—	—	—	—	—	—	—	—	—	—	—	—	—	—	—	—
Μηχανοδηγού Β	15	69	2	1	—	—	3	1	—	—	6	16	4	51	—	—	—	1
Δε δηλώσαν προσόντα	—	—	—	—	—	—	—	—	—	—	—	—	—	—	—	—	—	—
22. Θεμιστές	14	—	—	—	—	—	—	—	—	—	—	—	—	—	—	—	—	—
23. Καθαριστές	3	89	—	—	1	—	1	—	—	—	1	9	—	35	—	45	—	1
24. Μαθητευόμενοι μηχανικοί	7	—	—	—	—	—	—	1	—	—	—	4	—	1	—	1	—	—
25. Ηλεκτρολόγοι	28	6	—	—	1	—	2	—	1	—	10	4	10	2	4	—	—	1
26. Βοηθοί ηλεκτρολόγοι	30	2	—	—	—	—	—	—	—	—	7	1	13	1	10	—	—	—
27. Αρχιβαλακμαρφόλοι Α - Β	39	6	1	—	—	—	—	—	—	—	18	—	10	5	10	1	—	1
Με αποδεικτικό:	—	—	—	—	—	—	—	—	—	—	—	—	—	—	—	—	—	—
Αρχιβαλακμαρφόλου Α - Β	11	—	—	—	—	—	—	—	—	—	—	—	—	—	—	—	—	—
Φυλακμαρφόλου Α	7	—	—	—	—	—	—	—	—	—	—	—	—	—	—	—	—	—
Φυλακμαρφόλου Β	14	—	—	—	—	—	—	—	—	—	—	—	—	—	—	—	—	—
Δε δηλώσαν προσόντα	7	6	—	—	—	—	—	—	—	—	—	—	—	—	—	—	—	—

Πίνακας 21α. (Συνέχεια)

Ειδικότερα ναυτολογήσιμα και προσόντα των ναυτιλίων	Πληρώματα εν ενεργεία πλοίων κατά κλάσματα ολιγής κοφτεριότητας														Πληρώματα εμψυκτών πλοίων				
	Σύνολο		100 - 500		500 - 1.000		1.000 - 3.000		3.000 - 5.000		5.000 - 15.000		15.000 - 40.000		40.000 - 80.000		80.000 και άνω		
	Έλληνες	Ξένοι	Έλληνες	Ξένοι	Έλληνες	Ξένοι	Έλληνες	Ξένοι	Έλληνες	Ξένοι	Έλληνες	Ξένοι	Έλληνες	Ξένοι	Έλληνες	Ξένοι	Έλληνες	Ξένοι	
28. Θαλαμηπόλοι Α - Β	74	290	4	—	—	4	—	—	3	—	59	105	4	110	—	75	—	1	
Με αποδεδειγμένο :																			
Αρχιθαλαμηπόλου Α - Β	—	—	—	—	—	—	—	—	—	—	—	—	—	—	—	—	—	—	—
Θαλαμηπόλου Α	9	—	—	—	—	—	—	—	—	—	8	—	—	—	—	—	—	—	—
Θαλαμηπόλου Β	35	—	2	—	—	3	—	—	—	—	27	—	3	—	—	—	—	—	—
Δε δηλώσαν προσόντα	30	290	1	—	—	1	—	—	3	—	24	105	1	110	—	75	—	1	—
29. Βορφοί θαλαμηπόλοι	8	114	5	12	1	2	2	—	—	—	—	1	—	75	—	24	—	—	—
30. Αρχιμάγειροι Α - Β	10	8	3	—	—	1	—	—	—	—	5	1	1	4	—	3	—	—	—
Με αποδεδειγμένο :																			
Αρχιμάγειρου Α - Β	8	—	1	—	—	1	—	—	—	—	5	—	1	—	—	—	—	—	—
Μαγείρου Α	—	—	—	—	—	—	—	—	—	—	—	—	—	—	—	—	—	—	—
Μαγείρου Β	—	—	—	—	—	—	—	—	—	—	—	—	—	—	—	—	—	—	—
Θαλαμηπόλου Β	1	—	1	—	—	—	—	—	—	—	—	1	—	4	—	—	—	—	—
Δε δηλώσαν προσόντα	1	8	1	—	—	—	—	—	—	—	—	—	—	4	—	3	—	—	—
31. Μάγειροι Α - Β - Γ	34	134	7	—	1	4	1	—	4	—	16	41	2	73	—	19	—	1	—
Με αποδεδειγμένο :																			
Αρχιμάγειρου Α - Β	1	—	—	—	—	—	—	—	—	—	1	—	—	—	—	—	—	—	—
Μαγείρου Α	8	—	1	—	—	1	—	—	—	—	5	—	—	—	—	—	—	—	—
Μαγείρου Β	2	—	—	—	—	—	—	—	—	—	1	—	—	—	—	—	—	—	—
Μαγείρου Γ	12	—	2	—	1	2	—	—	1	—	6	—	—	—	—	—	—	—	—
Θαλαμηπόλου Β	3	—	1	—	—	—	—	—	—	—	—	—	—	—	—	—	—	—	—
Δε δηλώσαν προσόντα	8	134	3	—	—	1	1	—	—	—	3	41	—	73	—	19	—	—	—
32. Βορφοί μαγείρων	3	70	—	—	—	1	1	—	2	—	—	15	—	35	—	19	—	—	—
33. Χυτροναυαριστές	7	133	—	—	—	1	—	—	—	—	6	64	—	27	—	42	—	—	—
34. Ζαχαροκλάστες	2	35	—	—	—	—	—	—	—	—	2	5	—	24	—	6	—	—	—
35. Επίκουροι	43	367	—	—	—	4	—	—	11	—	25	141	3	150	—	76	—	—	—
36. Λοιποί γενικών υπηρεσιών	4	667	—	—	—	—	1	—	—	—	2	164	1	327	1	175	—	—	—
37. Ιατροί	—	11	—	—	—	—	—	—	—	—	—	3	—	4	—	4	—	—	—
38. Νοσοκόμοι	—	13	—	—	—	—	—	—	—	—	—	3	—	6	—	4	—	—	—
39. Δοκίμοι Ποισαχοί	9	5	—	—	—	—	—	—	—	—	2	4	2	—	5	1	—	—	—
40. Δοκίμοι Μηχανικοί	14	2	—	1	1	1	—	—	—	—	4	1	2	—	5	—	—	—	—
41. Δοκίμοι Ρεβιοτηλεγραφήρες	—	—	—	—	—	—	—	—	—	—	—	—	—	—	—	—	—	—	—
42. Δοκίμοι Ουκονομικοί Αξιοματικοί	20	—	—	—	—	2	—	—	—	—	13	—	2	—	3	—	—	—	—
43. Φυλάκες παραπληρωμένων πλοίων	—	—	—	—	—	—	—	—	—	—	—	—	—	—	—	—	—	—	—
44. Προσωπικό χωρίς ναυτική ειδικότητα	13	1.636	—	—	—	—	—	—	—	—	9	260	2	724	2	652	—	—	—
45. Λοιποί μηχανείς	42	68	—	—	—	—	—	—	—	—	13	13	17	44	12	11	—	—	—

Πίνακας 22. Έλληνες και ξένοι ναυτικοί που υπηρετούσαν την 20-9-1992 σε ελληνικά και σε συμβεβλημένα με το NAT ελληνόκτητα εμπορικά πλοία, 100 ΚΟΧ και άνω, κατά ομάδες ηλικιών

Ομάδες ηλικιών των ναυτικών	Αριθμός πληρωμάτων και ποσοστιαία αναλογία						
	Έλληνες ναυτικοί	Αναλογία %	Ξένοι ναυτικοί	Αναλογία %	Σύνολο	20-9-1992 Αναλογία %	20-9-1990 Αναλογία %
Σύνολο	25.278	100,0	13.717	100,0	38.995	100,0	100,0
Κάτω των 20 ετών	900	3,6	101	0,8	1.001	2,6	2,6
21 - 30 »	5.331	21,1	5.303	38,7	10.634	27,2	26,6
31 - 40 »	7.259	28,7	5.542	40,4	12.801	32,8	31,9
41 - 50 »	8.693	34,4	2.142	15,6	10.835	27,8	27,8
51 - 60 »	2.765	10,9	499	3,6	3.264	8,4	9,5
61 ετών και άνω	310	1,2	43	0,3	353	0,9	0,9
Άγνωστης ηλικίας	20	0,1	87	0,6	107	0,3	0,7

Πίνακας 22α. Έλληνες και ξένοι ναυτικοί που υπηρετούσαν την 20-9-1992 σε ελληνικά και σε συμβεβλημένα με το NAT ελληνόκτητα εμπορικά πλοία, 100 ΚΟΧ και άνω, κατά μεγάλες ομάδες ειδικοτήτων και ηλικιών

Ομάδες ηλικιών των ναυτικών	Πλοίαρχοι και ανώτερο προσωπικό		Κατώτερο προσωπικό		Δόκιμοι και Υγειονομικό προσωπικό		Προσωπικό χωρίς ναυτική ειδικότητα ⁽¹⁾		Σύνολο	
	Αριθμός ναυτικών	Αναλογία %	Αριθμός ναυτικών	Αναλογία %	Αριθμός ναυτικών	Αναλογία %	Αριθμός ναυτικών	Αναλογία %	Αριθμός ναυτικών	Αναλογία %
Σύνολο	10.891	100,0	24.680	100,0	1.018	100,0	2.406	100,0	38.995	100,0
Κάτω των 20 ετών	10	0,1	724	2,9	214	21,0	53	2,2	1.001	2,6
21 - 30 »	1.324	12,2	7.450	30,2	664	65,2	1.196	49,7	10.634	27,2
31 - 40 »	3.467	31,8	8.504	34,5	106	10,4	724	30,1	12.801	32,8
41 - 50 »	4.686	43,0	5.845	23,7	26	2,6	278	11,6	10.835	27,8
51 - 60 »	1.282	11,8	1.872	7,6	4	0,4	106	4,4	3.264	8,4
61 ετών και άνω	113	1,0	202	0,8	4	0,4	34	1,4	353	0,9
Άγνωστης ηλικίας	9	0,1	83	0,3	—	—	15	0,6	107	0,3

(1) Περιλαμβάνονται και οι Φύλακες παροπλισμένων πλοίων.



Πίνακας 23. Κατανομή των ελληνικών και ξένων ναυτικών που υπηρετούσαν την 20-9-1992 σε ελληνικά και σε συμβεβλημένα με το ΝΑΤ ελληνόκτητα εμπορικά πλοία, 100 ΚΟΧ και άνω, κατά ειδικότητα ναυτολόγησως και ομάδες ηλικιών

Ειδικότητα ναυτολόγησως	Αριθμός ναυτικών κατά ομάδες ηλικιών																	
	Γενικό σύνολο		Σύνολο		κάτω των 20 ετών		21-30		31-40		41-50		51-60		61 και άνω		Άγνωστης ηλικίας	
	Ελληνες	Ξένοι	Ελληνες	Ξένοι	Ελληνες	Ξένοι	Ελληνες	Ξένοι	Ελληνες	Ξένοι	Ελληνες	Ξένοι	Ελληνες	Ξένοι	Ελληνες	Ξένοι	Ελληνες	Ξένοι
Σύνολο	38.995	13.717	900	101	5.331	5.303	7.259	5.542	8.693	2.142	2.765	499	310	43	20	87		
1. Πλοίασχοι	1.670	3	—	—	23	—	270	2	1.038	1	309	—	25	—	2	—		
2. Ύπαρχοι	138	1	—	—	7	—	53	1	71	—	5	—	1	—	—	—		
3. Υποπλοίασχοι	1.229	22	1	—	114	4	609	10	378	8	101	—	3	—	1	—		
4. Ανθυποπλοίασχοι	1.691	243	7	—	463	47	420	153	414	41	129	2	15	—	—	—		
5. Μηχανικοί Α	1.575	1.564	11	—	15	—	345	3	942	6	229	2	31	—	2	—		
6. Μηχανικοί Α - Β	90	89	1	—	—	1	38	—	46	—	5	—	—	—	—	—		
7. Μηχανικοί Β	1.199	1.173	26	—	97	—	488	15	496	9	90	2	1	—	1	—		
8. Μηχανικοί Γ	1.821	1.670	151	—	332	16	499	94	632	37	195	3	10	—	2	—		
9. Μηχανικοί που δε δήλωσαν τάξη ναυτολόγησως	117	93	24	—	9	4	25	15	51	5	2	—	6	—	—	—		
10. Ραδιοτηλεγραφετές Α - Β	991	901	90	—	88	10	298	37	374	27	132	13	8	—	3	—		
11. Οικονομικοί Αξιωματικοί Α - Β	281	265	16	1	67	11	74	4	72	—	46	—	5	—	—	—		
12. Φροντιστές	89	81	8	—	11	5	16	1	34	1	16	1	4	—	—	—		
13. Βοηθοί φροντιστή	201	199	2	—	66	2	54	—	35	—	27	—	11	—	—	—		
14. Ναύαρχοι	1.339	1.112	227	1	65	22	350	94	521	77	159	31	16	—	2	—		
15. Υποναύαρχοι	97	92	5	—	8	2	32	1	37	—	15	2	—	—	—	—		
16. Κυβερνήτες Α - Β - Γ	205	203	2	1	17	—	54	2	97	—	29	—	4	—	1	—		
17. Ναύτες	7.259	3.675	90	11	910	1.154	1.269	1.699	937	675	335	107	40	—	3	29		
18. Ναυτόπαιδες	1.096	424	672	6	221	391	85	206	34	53	8	14	1	—	1	2		
19. Ξυλοπιοί	64	40	24	—	2	1	8	8	19	14	9	1	2	—	—	—		
20. Αρχιθεβιαστές	7	7	—	—	2	—	2	—	2	—	1	—	—	—	—	—		
21. Μηχανοδηγοί Α - Β	486	466	20	—	55	4	173	11	161	3	70	2	6	—	—	—		
22. Λιπαντές	1.771	714	1.057	1	162	323	286	515	187	182	66	27	8	—	—	—		
23. Θερμιστές	77	30	47	—	5	11	10	17	10	12	5	3	—	—	—	—		
24. Αντλιοφοί	253	203	50	2	22	12	67	20	86	9	22	5	5	—	2	—		
25. Καθαριστές	1.021	218	803	3	117	363	42	317	14	89	4	24	—	—	—	—		
26. Χειριστές μηχανής	101	85	16	1	24	—	35	12	13	—	8	3	2	—	—	—		
27. Μαθητευόμενοι μηχανικοί	492	370	122	10	175	42	76	30	38	19	15	13	2	—	8	—		
28. Ηλεκτρολόγοι	745	591	154	1	22	12	135	61	335	48	90	28	9	—	2	—		
29. Βοηθοί ηλεκτρολόγοι	104	90	14	—	45	4	28	7	11	3	2	—	—	—	—	—		
30. Λοιπά κατώτερο προσωπικό μηχανής	277	72	205	1	21	53	19	106	18	38	9	7	3	—	—	—		
31. Αρχιθαλαμηπόλοι Α - Β	216	207	9	—	3	1	42	5	115	3	47	—	—	—	—	—		
32. Θαλαμηπόλοι Α - Β	2.401	1.927	474	3	350	147	590	192	677	102	270	29	31	—	1	—		
33. Βοηθοί θαλαμηπόλοι	1.441	239	1.202	6	135	553	64	416	14	173	12	41	1	—	2	—		
34. Αρχιμάγειροι Α - Β	123	113	10	—	1	4	14	3	70	2	27	1	1	—	—	—		
35. Μάγειροι Α - Β - Γ	1.566	1.299	267	2	140	86	360	118	558	39	202	15	25	—	5	—		
36. Βοηθοί μαγείρων	473	100	373	1	26	123	30	165	27	67	10	14	2	—	—	—		
37. Χυτροκαθαριστές	357	205	152	6	106	99	30	30	12	14	4	2	—	—	—	—		

Πίνακας 23. (συνέχεια)

Ειδικότητα ναυτολόγησως	Αριθμός ναυτικών κατά ομάδες ηλικιών																
	Γενικό σύνολο	Σύνολο		κάτω των 20 ετών		21-30		31-40		41-50		51-60		61 και άνω		Άγνωστης ηλικίας	
		Ελληνες	Ξένοι	Ελληνες	Ξένοι	Ελληνες	Ξένοι	Ελληνες	Ξένοι	Ελληνες	Ξένοι	Ελληνες	Ξένοι	Ελληνες	Ξένοι	Ελληνες	Ξένοι
38. Ζαχαροπλάστες	66	29	37	2	1	5	16	9	17	10	3	2	—	1	—	—	—
39. Επίκουροι	1.672	1.185	487	280	2	712	295	150	146	30	31	8	10	4	—	1	3
40. Λοιποί γενικών υπηρεσιών	770	70	700	3	10	15	318	15	245	18	95	13	32	6	—	—	—
41. Γιατροί	18	6	12	—	—	1	—	—	9	1	1	—	2	4	—	—	—
42. Νοσοκόμοι	17	—	17	—	—	—	7	—	10	—	—	—	—	—	—	—	—
43. Δόκιμοι Πλοίαρχοι	385	356	29	137	—	212	23	7	5	—	1	—	—	—	—	—	—
44. Δόκιμοι Μηχανικοί	442	397	45	65	—	275	19	41	19	15	6	1	1	—	—	—	—
45. Δόκιμοι Ραδιοτηλεγραφετές	16	16	—	1	—	6	—	2	—	4	—	3	—	—	—	—	—
46. Δόκιμοι Οικονομικοί Αξιωματι- κοί	140	140	—	11	—	113	—	15	—	1	—	—	—	—	—	—	—
47. Φύλακες παροπλισμένων πλοί- ων	51	51	—	1	—	3	—	10	—	13	—	17	—	7	—	—	—
48. Προσωπικό χωρίς ναυτική ειδι- κότητα	2.355	143	2.212	9	33	63	1.118	20	721	25	248	16	62	10	15	—	15

Πίνακας 24. Κατανομή των ελλήνων και ξένων ναυτικών που υπηρετούν στην 20-9-1992 σε ελληνικά και σε συμβεβλημένα με το ΝΑΤ ελληνόκτητα εμπορικά πλοία, κατά μεγάλες ομάδες ειδικοτήτων και ηλικιών

Μεγάλες ομάδες ειδικοτήτων	Αριθμός ναυτικών κατά ομάδες ηλικιών																
	Γενικό σύνολο	Σύνολο		κάτω των 20 ετών		21-30		31-40		41-50		51-60		61 και άνω		Άγνωστης ηλικίας	
		Ελληνες	Ξένοι	Ελληνες	Ξένοι	Ελληνες	Ξένοι	Ελληνες	Ξένοι	Ελληνες	Ξένοι	Ελληνες	Ξένοι	Ελληνες	Ξένοι	Ελληνες	Ξένοι
Σύνολο	38.995	25.278	13.717	900	101	5.331	5.303	7.259	5.542	8.693	2.142	2.765	499	310	43	20	87
Ανώτερο προσωπικό(1)	10.891	10.295	596	9	1	1.226	98	3.132	335	4.551	135	1.259	23	109	4	9	—
Κατώτερο προσωπικό	24.680	13.874	10.806	667	57	3.423	4.027	4.034	4.470	4.090	1.755	1.471	401	178	24	11	72
Δόκιμοι και γνεονομικό προσωπικό Προσωπικό(2) χωρίς ναυτική ειδικό- τητα	1.018	915	103	214	—	614	50	65	41	17	9	1	3	4	—	—	—
.....	2.406	194	2.212	10	43	68	1.128	28	696	35	243	34	72	19	15	—	15

(1) Δεν περιλαμβάνονται οι Κυβερνήτες που εκτελούν χρέη αξιωματικού - πλοίαρχου.

(2) Περιλαμβάνονται και οι Φύλακες παροπλισμένων πλοίων.

Πίνακας 25. Κατανομή των ναυτικών που υπηρετούσαν την ημέρα της απογραφής (20-9-1992) σε ελληνικά και σε συμβεβλημένα με το ΝΑΤ ελληνόκτητα εμπορικά πλοία, 100 ΚΟΧ και άνω, κατά εθνικότητα των ναυτικών και κατηγορία των πλοίων

Εθνικότητα ναυτικών και πλοίων	Κατηγορίες πλοίων και αριθμός ναυτικών					Σύνολο ναυτικών την 20-9-90	Μεταβολή 1992 / 1990	
	Φορηγά	Δεξαμενό-πλοια	Επιβατηγά - Τουριστικά	Λοιπά	Σύνολο ναυτικών την 20-9-92		Σε απόλυτους αριθμούς	%
Γενικό σύνολο	15.321	7.477	14.840	1.357	38.995	36.851	2.144	5,8
Α' Εθνικότητα ναυτικών σε ελληνικά πλοία	13.903	6.761	9.921	1.321	31.906	30.704	1.202	3,9
1. Ελληνική	8.621	4.704	9.184	1.007	23.516	24.554	- 1.038	- 4,2
2. Αιγύπτου	127	9	42	20	198	198	—	—
3. Φιλιππίνων	2.848	1.212	154	1	4.215	2.445	1.770	72,4
4. Πακιστάν	197	206	47	—	450	341	109	32,0
5. Ινδιών	101	15	5	—	121	96	25	26,0
6. Σρι - Λάνκας	110	99	2	4	215	199	16	8,0
7. Χιλής	41	14	5	—	60	140	- 80	- 57,1
8. Πορτογαλίας	23	2	1	7	33	45	- 12	- 26,7
9. Ονδούρας	293	108	1	—	402	376	26	6,9
10. Συρίας	27	10	6	4	47	63	- 16	- 25,4
11. Κύπρου	48	18	21	—	87	98	- 11	- 11,2
12. Γκάνας	68	17	22	91	198	167	31	18,6
13. Ινδονησίας	114	11	22	—	147	95	52	54,7
14. Αγγλίας	6	—	114	—	120	133	- 13	- 9,8
15. Μπαγκλαντές	93	174	—	—	267	226	41	18,1
16. Τανζανίας	33	1	1	—	35	56	- 21	- 37,5
17. Βιρμανίας	336	6	21	—	363	369	- 6	- 1,6
18. Λοιπές εθνικότητες	817	155	273	187	1.432	1.103	329	29,8

Πίνακας 25. (συνέχεια)

Εθνικότητα ναυτικών και πλοίων	Κατηγορίες πλοίων και αριθμός ναυτικών					Σύνολο ναυτικών την 20-9-90	Μεταβολή 1992 / 1990	
	Φορηγά	Δεξαμενό-πλοια	Επιβατηγά - Τουριστικά	Λοιπά	Σύνολο ναυτικών την 20-9-92		Σε απόλυτους αριθμούς	%
Β' Εθνικότητα ναυτικών σε ελληνόκτητα πλοία	1.418	716	4.919	36	7.089	6.147	942	15,3
1. Ελληνική	539	319	872	32	1.762	2.212	- 450	- 20,3
2. Αιγύπτου	61	4	2	—	67	81	- 14	- 17,3
3. Φιλιππίνων	438	281	522	—	1.241	887	354	39,9
4. Πακιστάν	15	12	—	—	27	87	- 60	- 69,0
5. Ινδιών	23	2	308	—	333	246	87	35,4
6. Σρι - Λάνκας	14	—	5	—	19	12	7	58,3
7. Χιλής	22	—	38	—	60	33	27	81,8
8. Πορτογαλίας	22	—	114	—	136	94	42	44,7
9. Ονδούρας	16	37	910	—	963	692	271	39,2
10. Συρίας	20	2	2	4	28	42	- 14	- 33,3
11. Κύπρου	1	5	2	—	8	7	1	14,3
12. Γκάνας	11	—	1	—	12	28	- 16	- 57,1
13. Ινδονησίας	16	15	351	—	382	192	190	99,0
14. Αγγλίας	2	1	288	—	291	179	112	62,6
15. Μπαγκλαντές	—	15	30	—	45	139	- 94	- 67,6
16. Τανζανίας	7	—	1	—	8	21	- 13	- 61,9
17. Λοιπές εθνικότητες	211	23	1.473	—	1.707	1.195	512	42,8

Παρατήρηση: Περιλαμβάνονται οι ναυτικοί που υπηρετούσαν σε εν ενεργεία και αργούντα πλοία.

Πίνακας 26. Έλληνες ναυτικοί που υπηρετούσαν την 20-9-1992 σε ελληνικά και σε συμβεβλημένα με το ΝΑΤ ελληνοκτητα εμπορικά πλοία, 100 ΚΟΧ και άνω, κατά γεωγραφικό διαμέρισμα και νομό καταγωγής και μόνιμης κατοικίας

Γεωγραφικό διαμέρισμα και νομός	Αριθμός ναυτικών κατά τόπο καταγωγής					Αριθμός ναυτικών κατά τόπο μόνιμης κατοικίας				
	1990	1992	Μεταβολή : 1992/90 σε απόλυτους αριθμούς	Αναλογία %		1990	1992	Μεταβολή : 1992/90 σε απόλυτους αριθμούς	Αναλογία %	
				1990	1992				1990	1992
Σύνολο	26.766	25.278	- 1.488	100,0	100,0	26.766	25.278	- 1.488	100,0	100,0
1. ΣΤΕΡΕΑ ΕΛΛΑΣ και ΕΥΒΟΙΑ	8.936	8.874	- 62	33,4	35,1	14.514	13.774	- 740	54,2	54,5
Αττικής	6.694	6.671	- 23	25,0	26,4	12.940	12.194	- 746	48,3	48,2
Αιτωλίας και Ακαρνανίας	838	831	- 7	3,1	3,3	577	562	- 15	2,2	2,2
Βοιωτίας	101	96	- 5	0,4	0,4	45	60	15	0,2	0,2
Ευβοίας	994	978	- 16	3,7	3,8	785	797	12	2,9	3,2
Ευρυτανίας	40	46	6	0,1	0,2	16	16	—	0,1	0,1
Φθιώτιδος	147	154	7	0,5	0,6	92	104	12	0,3	0,4
Φωκίδος	122	98	- 24	0,5	0,4	59	41	- 18	0,2	0,2
2. ΠΕΛΟΠΟΝΝΗΣΟΣ	3.324	3.141	- 183	12,4	12,4	2.020	2.026	6	7,5	8,0
Αργολίδος	294	254	- 40	1,1	1,0	179	166	- 13	0,7	0,6
Αρκαδίας	292	265	- 27	1,1	1,0	177	152	- 25	0,7	0,6
Αχαΐας	672	740	68	2,5	2,9	737	823	86	2,7	3,3
Ηλείας	441	423	- 18	1,6	1,7	212	211	- 1	0,8	0,8
Κορινθίας	140	119	- 21	0,5	0,5	99	92	- 7	0,3	0,4
Λακωνίας	1.045	936	- 109	3,9	3,7	433	428	- 5	1,6	1,7
Μεσσηνίας	440	404	- 36	1,7	1,6	183	154	- 29	0,7	0,6
3. ΙΟΝΙΟΙ ΝΗΣΟΙ	2.208	1.852	- 356	8,3	7,3	1.453	1.205	- 248	5,4	4,8
Ζακύνθου	156	152	- 4	0,6	0,6	122	118	- 4	0,4	0,5
Κεφαλονίας	546	505	- 41	2,0	2,0	456	421	- 35	1,7	1,7
Κεφαλληνίας	1.176	932	- 244	4,4	3,7	688	517	- 171	2,6	2,0
Λευκάδος	330	263	- 67	1,2	1,0	187	149	- 38	0,7	0,6
4. ΗΠΕΙΡΟΣ	728	686	- 42	2,7	2,7	463	457	- 6	1,7	1,8
Άρτης	177	172	- 5	0,7	0,7	125	120	- 5	0,5	0,5
Θεσπρωτίας	149	163	14	0,5	0,6	113	127	14	0,4	0,5
Ιωαννίνων	191	182	- 9	0,7	0,7	90	93	3	0,3	0,4
Πρεβέζης	211	169	- 42	0,8	0,7	135	117	- 18	0,5	0,4
5. ΘΕΣΣΑΛΙΑ	1.213	1.204	- 9	4,5	4,8	952	978	26	3,6	3,9
Καρδίτσας	146	132	- 14	0,5	0,5	80	80	—	0,3	0,3
Λαρίσης	150	126	- 24	0,6	0,5	88	83	- 5	0,3	0,3
Μαγνησίας	760	776	16	2,8	3,1	688	717	29	2,6	2,9
Τρικάλων	157	170	13	0,6	0,7	96	98	2	0,4	0,4
6. ΜΑΚΕΔΟΝΙΑ	1.322	1.256	- 66	4,9	5,0	1.152	1.071	- 81	4,3	4,2
Γρεβενών	22	25	3	0,1	0,1	8	9	1	0,1	0,1
Δράμας	68	62	- 6	0,2	0,2	29	38	9	0,1	0,1
Ημαθίας	60	56	- 4	0,2	0,2	51	46	- 5	0,2	0,2
Θεσσαλονίκης	252	285	33	0,9	1,1	374	356	- 18	1,3	1,4
Καβάλας	233	217	- 16	0,9	0,9	201	207	6	0,7	0,8
Καστοριάς	8	9	1	0,1	0,1	2	4	2	0,1	0,0
Κιλκίς	43	39	- 4	0,2	0,1	16	22	6	0,1	0,1
Κοζάνης	63	70	7	0,2	0,3	45	45	—	0,2	0,2
Πέλλης	91	69	- 22	0,3	0,3	63	50	- 13	0,2	0,2
Περίας	171	120	- 51	0,6	0,5	146	102	- 44	0,5	0,4
Σερρών	190	166	- 24	0,7	0,6	132	97	- 35	0,5	0,3
Φλωρίνης	13	11	- 2	0,1	0,1	10	6	- 4	0,1	0,1
Χαλκιδικής	108	127	19	0,4	0,5	75	89	14	0,2	0,3
7. ΘΡΑΚΗ	1.586	1.331	- 255	5,9	5,3	1.420	1.177	- 243	5,3	4,7
Έβρου	396	375	- 21	1,5	1,5	314	278	- 36	1,2	1,1
Ξάνθης	495	390	- 105	1,8	1,6	436	359	- 77	1,6	1,4
Ροδόπης	695	566	- 129	2,6	2,2	670	540	- 130	2,5	2,2
8. ΝΗΣΟΙ ΑΙΓΑΙΟΥ	5.804	5.257	- 547	21,7	20,8	3.722	3.442	- 280	13,9	13,6
Δωδεκανήσου	788	816	28	2,9	3,2	608	582	- 26	2,3	2,3
Κυκλάδων	1.597	1.362	- 235	6,0	5,4	782	682	- 100	2,9	2,7
Λέβου	888	825	- 63	3,3	3,3	544	536	- 8	2,0	2,1
Σάμου	819	738	- 81	3,1	2,9	449	422	- 27	1,7	1,7
Χίου	1.712	1.516	- 196	6,4	6,0	1.339	1.220	- 119	5,0	4,8
9. ΚΡΗΤΗ	1.456	1.482	26	5,5	5,8	949	1.048	99	3,6	4,1
Ηρακλείου	543	572	29	2,0	2,3	434	470	36	1,6	1,9
Λασιθίου	176	160	- 16	0,7	0,6	59	85	26	0,2	0,3
Ρεθύμνης	289	306	17	1,1	1,2	148	177	29	0,6	0,7
Χανίων	448	444	- 4	1,7	1,7	308	316	8	1,2	1,2
10. ΔΕ ΔΗΩΣΑΝ	189⁽¹⁾	195	6	0,7	0,8	121⁽¹⁾	100	- 21	0,5	0,4

(1) Περιλαμβάνονται και οι Έλληνες που έχουν γεννηθεί στο εξωτερικό.

(2) Περιλαμβάνονται και οι Έλληνες που κατοικούν στο εξωτερικό.

Πίνακας 27. Κατανομή των ελλήνων ναυτικών που υπηρετούσαν την 20-9-1992 σε ελληνικά και σε συμβεβλημένα με το ΝΑΤ ελληνόκτητα εμπορικά πλοία, 100 ΚΟΧ και άνω, κατά γεωγραφικό διαμέρισμα και νομό καταγωγής και κατά μεγάλες ομάδες ειδικότητας

Γεωγραφικό διαμέρισμα και νομός καταγωγής των ναυτικών	Μεγάλες ομάδες ειδικότητας των ναυτικών					Ποσοστιαία % συμμετοχή	
	Σύνολο	Ανώτερο(1) προσωπικό	Κατώτερο προσωπικό	Δόκιμοι και Υγειονομικό προσωπικό	Ναυτικοί χωρίς ναυτ. ειδικότητα	Ανώτερο προσωπικό	Κατώτερο προσωπικό
Σύνολο	25.278	10.295	13.874	915	194	40,7	54,9
Στερεά Ελλάδα και Εύβοια	8.874	4.229	4.111	447	87	47,7	46,3
Αττικής	6.671	3.403	2.803	388	77	51,0	42,0
Αιτωλίας και Ακαρνανίας	831	193	613	20	5	23,2	73,8
Βοιωτίας	96	54	38	4	—	56,3	39,6
Ευβοίας	978	424	524	28	2	43,3	53,6
Ευρυτανίας	46	20	25	—	1	43,5	54,3
Φθιώτιδος	154	86	64	2	2	55,8	41,6
Φωκίδος	98	49	44	5	—	50,0	44,9
Πελοπόννησος	3.141	1.146	1.892	72	31	36,5	60,2
Αργολίδος	254	121	123	9	1	47,6	48,4
Αργαίας	265	108	151	3	3	40,7	57,0
Αχαΐας	740	202	510	17	11	27,3	68,9
Ηλείας	423	152	256	13	2	35,9	60,5
Κορινθίας	119	64	46	5	4	53,8	38,6
Λακωνίας	936	308	614	9	5	32,9	65,6
Μεσσηνίας	404	191	192	16	5	47,3	47,5
Ιόνιοι Νήσοι	1.852	705	1.112	31	4	38,1	60,0
Ζακύνθου	152	41	110	1	—	27,0	72,4
Κεφαλάς	505	154	347	3	1	30,5	68,7
Κεφαλληνίας	932	406	499	24	3	43,6	53,5
Λευκάδος	263	104	156	3	—	39,5	59,3
Ήπειρος	686	175	491	18	2	25,5	71,6
Αρτης	172	37	130	4	1	21,5	75,6
Θεσπρωτίας	163	28	133	2	—	17,2	81,6
Ιωαννίνων	182	63	110	9	—	34,6	60,4
Παρέεζης	169	47	118	3	1	27,8	69,8
Θεσσαλία	1.204	482	660	46	16	40,0	54,8
Καρδίτσας	132	59	67	4	2	44,7	50,8
Λαρίσης	126	49	71	4	2	38,9	56,3
Μαγνησίας	776	327	408	32	9	42,1	52,6
Τρικάλων	170	47	114	6	3	27,6	67,1
Μακεδονία	1.256	462	704	85	5	36,8	56,1
Γρεβενών	25	12	12	1	—	48,0	48,0
Δράμας	62	18	42	2	—	29,0	67,7
Ημαθίας	56	18	34	4	—	32,1	60,7
Θεσσαλονίκης	285	125	134	22	4	43,9	47,0
Καβάλας	217	89	114	14	—	41,0	52,5
Καστοριάς	9	4	5	—	—	44,0	55,6
Κιλκίς	39	10	27	1	1	25,6	69,2
Κοζάνης	70	25	22	23	—	35,7	31,4
Πέλλης	69	18	47	4	—	26,1	68,1
Πιερίας	120	42	76	2	—	35,0	63,3
Σερρών	166	57	105	4	—	34,3	63,3
Φλωρίνης	11	3	7	1	—	27,3	63,6
Χαλκιδικής	127	41	79	7	—	32,3	62,2
Θράκη	1.331	131	1.179	16	5	9,8	88,6
Έβρου	375	93	275	5	2	24,8	73,3
Ξάνθης	390	18	366	5	1	4,6	93,8
Ροδόπης	566	20	538	6	2	3,5	95,0
Νήσοι Αιγαίου	5.257	2.362	2.733	137	25	44,9	52,0
Δωδεκανήσου	816	232	558	21	5	28,4	68,4
Κυκλάδων	1.362	678	647	32	5	49,8	47,5
Λέσβου	825	264	538	21	2	32,0	65,2
Σάμου	738	285	434	11	8	38,6	58,8
Χίου	1.516	903	556	52	5	59,6	36,7
Κρήτη	1.482	552	856	60	14	37,2	57,8
Ηρακλείου	572	219	329	20	4	38,3	57,5
Λασιθίου	160	73	79	7	1	45,6	49,4
Ρεθύμνης	306	97	196	8	5	31,7	64,0
Χανίων	444	163	252	25	4	36,7	56,8
Δε δήλωσαν(2)	195	51	136	3	5	26,1	69,7

(1) Δεν περιλαμβάνονται οι Κυβερνήτες που εκτελούν καθήκοντα αξιωματικού - πλοιάρχου.
(2) Περιλαμβάνονται και οι Έλληνες που γεννήθηκαν στο εξωτερικό.

Γ' ΔΙΑΓΡΑΜΜΑΤΑ

**1. Έλληνες και ξένοι ναυτικοί που υπηρετούσαν την 20 - 9 - 1992
σε ελληνικά εμπορικά πλοία, 100 ΚΟΧ και άνω**

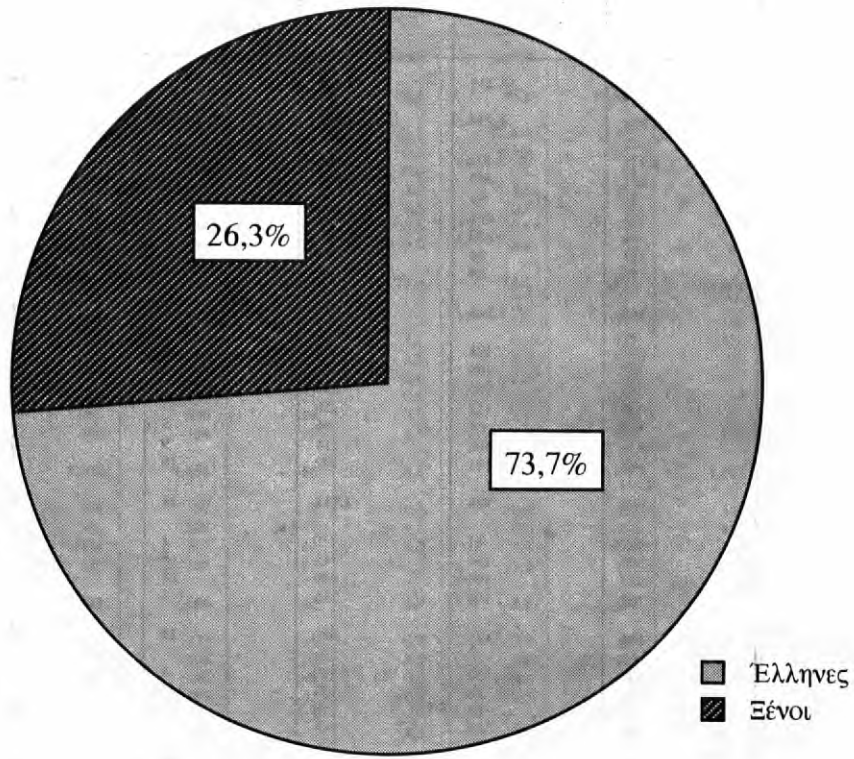

**2. Έλληνες και ξένοι ναυτικοί που υπηρετούσαν την 20 - 9 - 1992
σε συμβεβλημένα με το ΝΑΤ ελληνόκτητα εμπορικά πλοία, 100 ΚΟΧ και άνω**

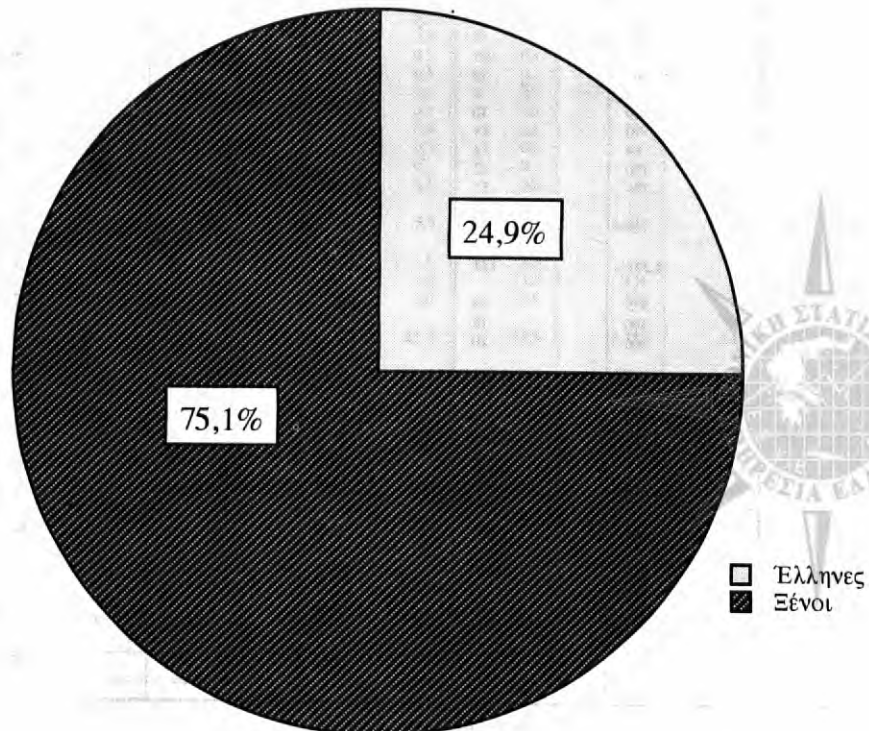

3. Έλληνες και ξένοι ναυτικοί, που υπηρετούσαν κατά τα έτη 1984, 1986, 1988, 1990 και 1992:
α) στο σύνολο των πλοίων και β) σε ελληνικά μόνο πλοία

A' Στο σύνολο των πλοίων (ελληνικά και ελληνόκτητα)

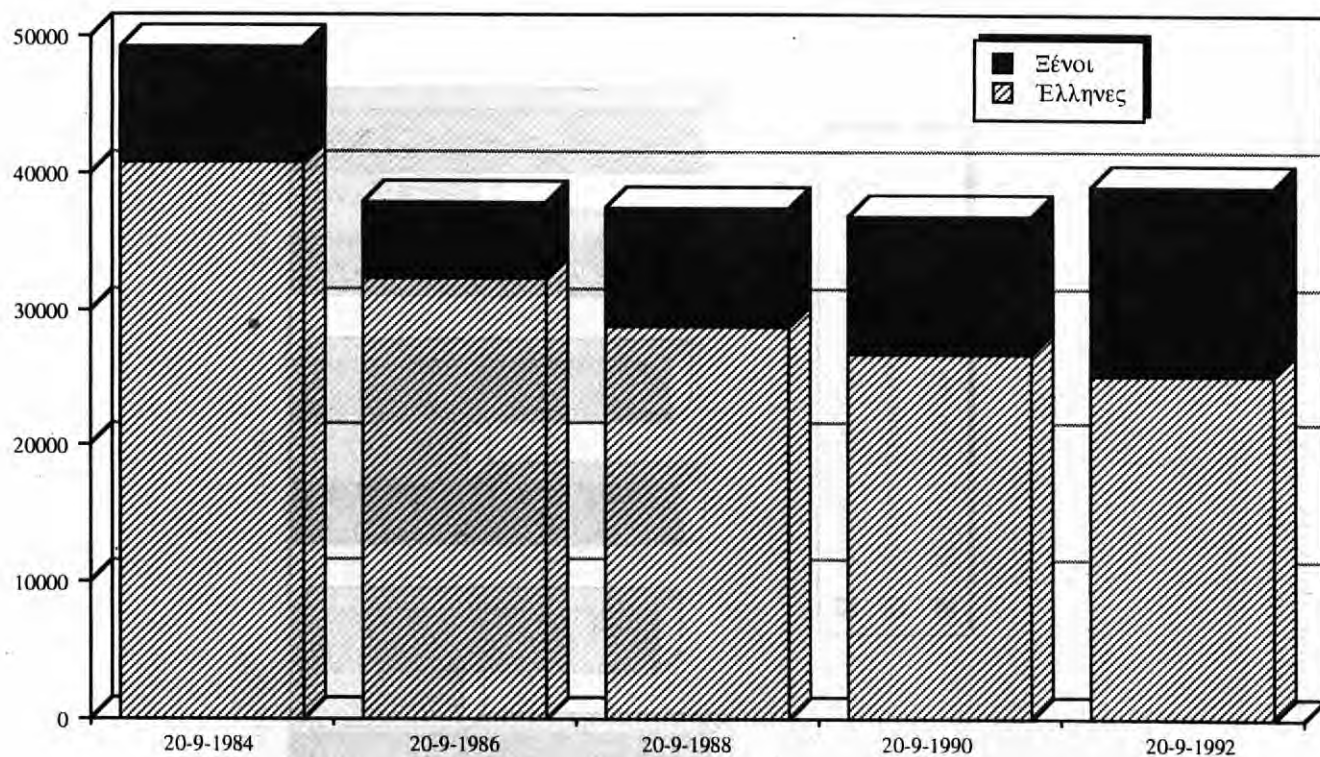

B' Σε ελληνικά μόνο πλοία

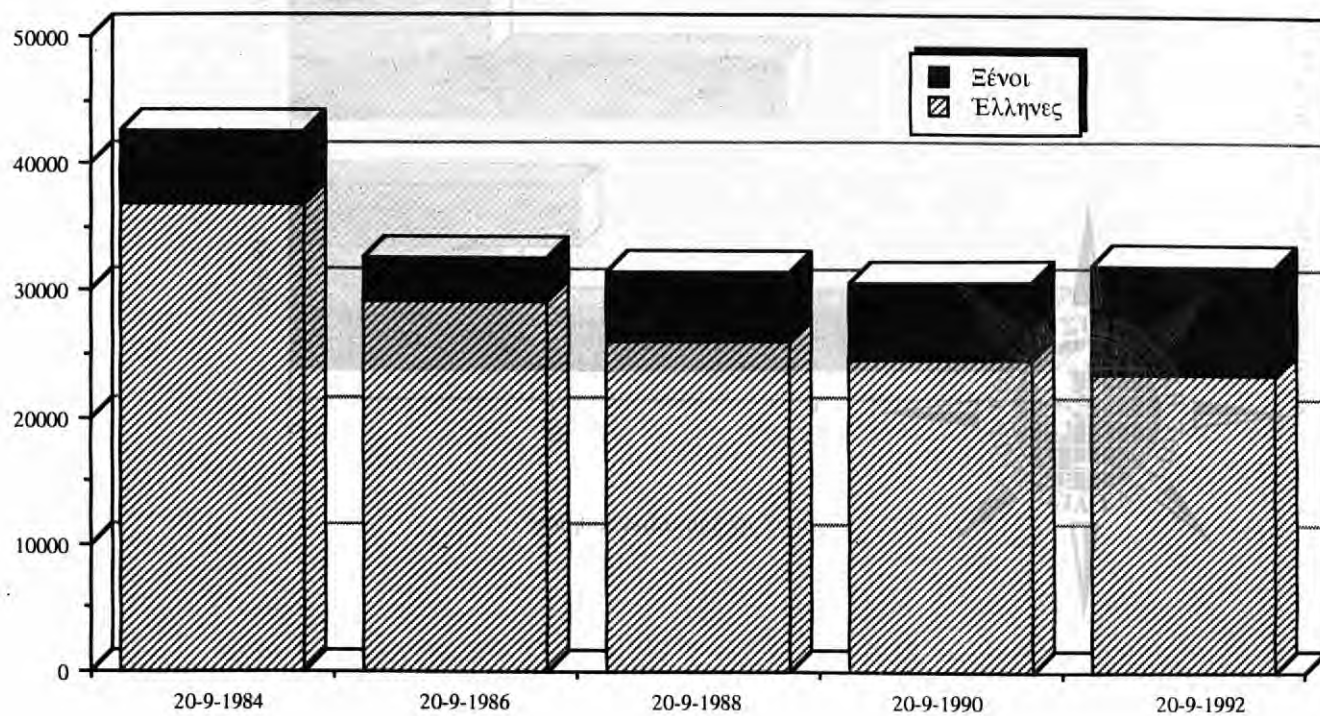

4. Έλληνες και ξένοι ναυτικοί που υπηρετούσαν κατά τα έτη 1984, 1986, 1988, 1990 και 1992 σε ελληνικά και σε συμβαλλήμενα με το ΝΑΤ ελληνοκτήτα εμπορικά πλοία, 100 ΚΟΧ και άνω, κατά κατηγορία πλοίων

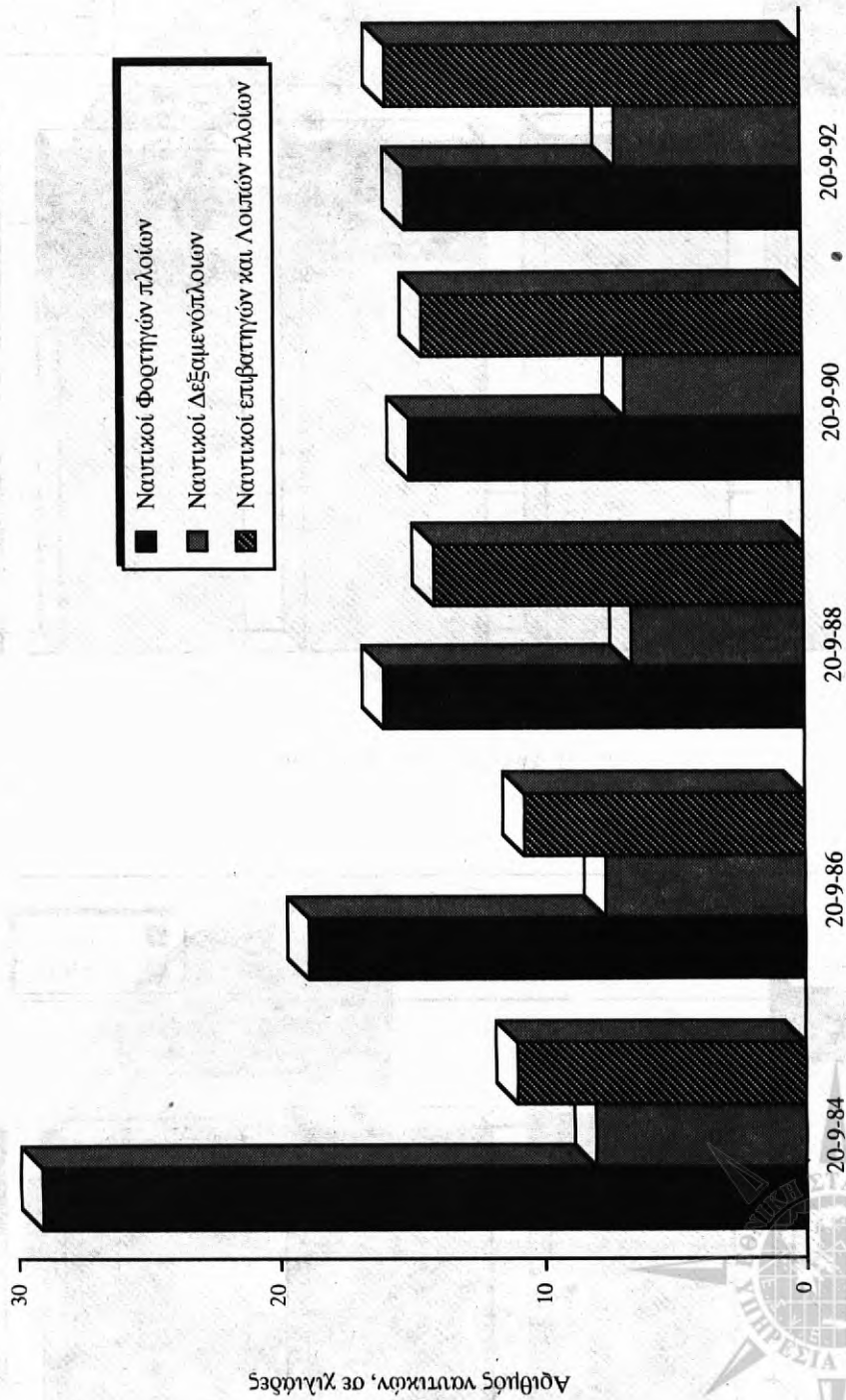

5. Έλληνες και ξένοι ναυτικοί που υπηρετούσαν κατά τα έτη 1984, 1986, 1988, 1990 και 1992 σε ελληνικά πλοία και σε συμβεβλημένα με το ΝΑΤ ελληνόκτητα εμπορικά πλοία, 100 ΚΟΧ και άνω, κατά μεγάλες ομάδες ειδικοτήτων

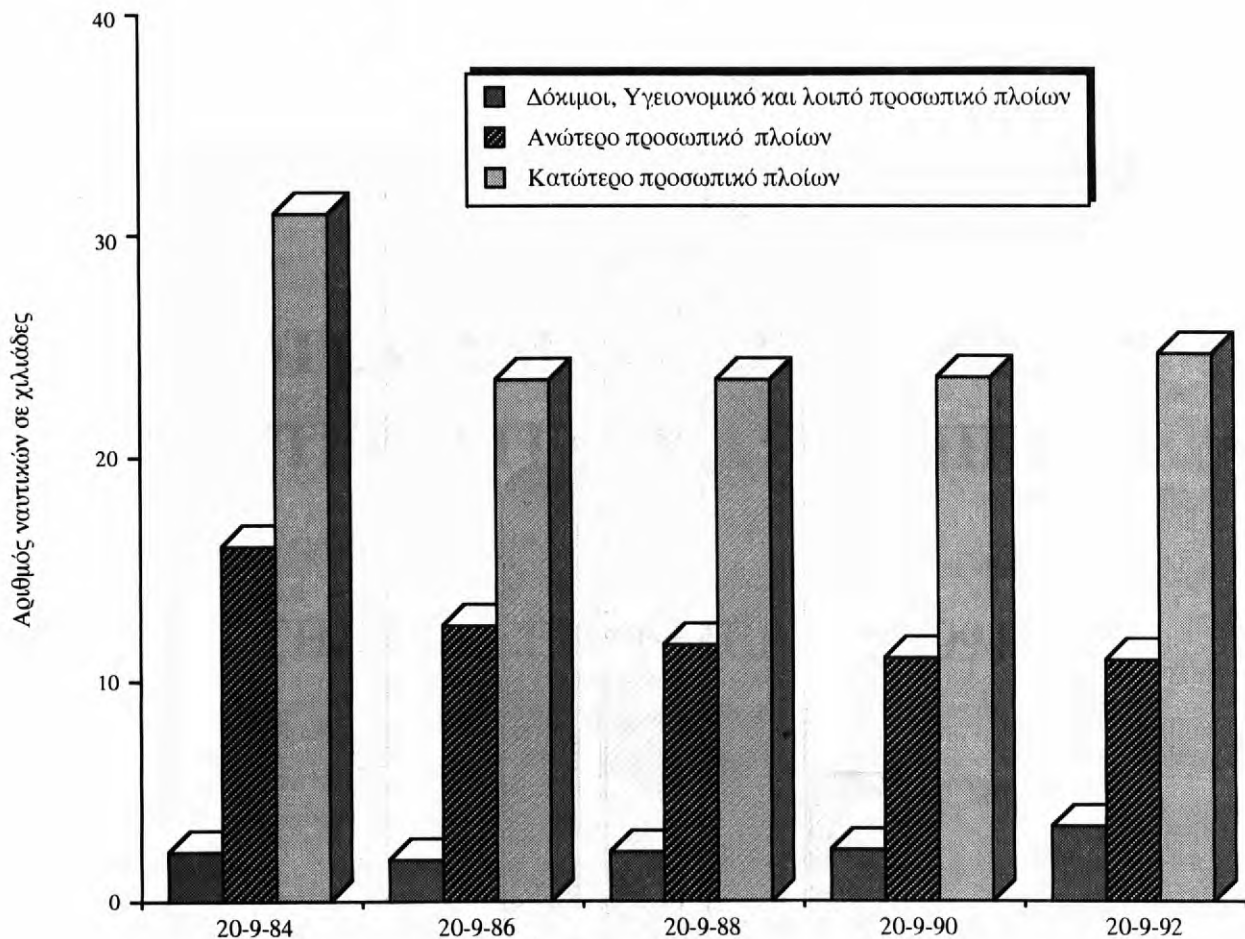

ΣΥΛΛΟΓΗ ΔΕΔΟΜΕΝΩΝ ΓΙΑ ΤΗΝ ΕΡΕΥΝΑ ΤΗΣ ΑΓΟΡΑΣ ΕΡΓΑΣΙΑΣ ΤΗΣ ΕΛΛΑΔΟΣ ΣΤΑ ΕΤΗ 1994, 1998, 1999 ΚΑΙ 2002
Ο ΕΡΕΥΝΗΣ ΚΑΙ ΕΡΕΥΝΑ ΤΗΣ ΑΓΟΡΑΣ ΕΡΓΑΣΙΑΣ ΤΗΣ ΕΛΛΑΔΟΣ ΣΤΑ ΕΤΗ 1994, 1998, 1999 ΚΑΙ 2002
Ο ΕΡΕΥΝΗΣ ΚΑΙ ΕΡΕΥΝΑ ΤΗΣ ΑΓΟΡΑΣ ΕΡΓΑΣΙΑΣ ΤΗΣ ΕΛΛΑΔΟΣ ΣΤΑ ΕΤΗ 1994, 1998, 1999 ΚΑΙ 2002

6. Κατανομή των ελλήνων ναυτικών που υπηρετούσαν την 20-9-1992 σε ελληνικά και συμβεβλημένα με το ΝΑΤ ελληνόκτητα εμπορικά πλοία, 100 ΚΟΧ και άνω, κατά ομάδες ηλικιών

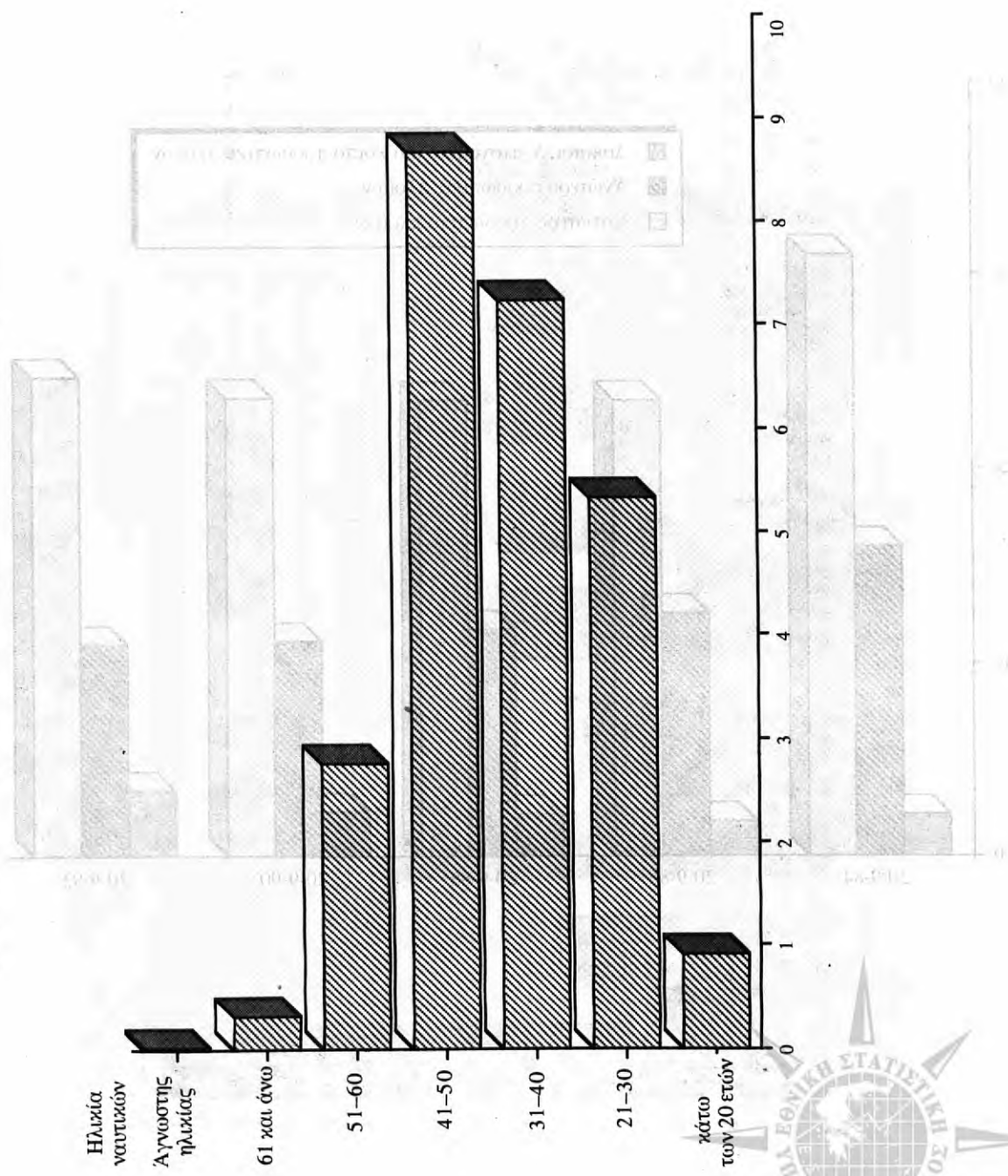

ΕΠΙΧΕΙΡΗΣΙΑΚΟ ΠΡΟΓΡΑΜΜΑ ΥΠΟΧΡΩΜΑΤΩΝ ΚΑΙ ΠΡΟΒΛΕΨΕΩΝ

ΕΠΙΧΕΙΡΗΣΙΑΚΟ ΠΡΟΓΡΑΜΜΑ
ΥΠΟΧΡΩΜΑΤΩΝ ΚΑΙ ΠΡΟΒΛΕΨΕΩΝ

