



ΠΕΡΙΛΗΨΗ

ΣΤΑΤΙΣΤΙΚΗ
ΤΟΥ ΔΗΛΩΘΕΝΤΟΣ ΕΙΣΟΔΗΜΑΤΟΣ
ΦΥΣΙΚΩΝ ΠΡΟΣΩΠΩΝ
ΚΑΙ ΤΗΣ ΦΟΡΟΛΟΓΙΑΣ ΑΥΤΟΥ
ΚΑΤΑ ΤΟ ΟΙΚΟΝΟΜΙΚΟΝ ΕΤΟΣ 1980



ΦΟΡΜΑ ΑΙΤΗΣΗΣ ΓΙΑ ΔΑΔΣ ΤΡΟΦΟΔΟΤΗΣΗΣ

ΔΙΕΥΘΥΝΣΗ ΛΟΓΙΣΤΙΚΗΣ ΚΑΙ ΕΚΔΟΣΕΩΝ (Α.Δ.Δ.Ε.) / Α.Δ.Δ.Ε. ΑΘΗΝΑΣ
 ΑΣΦΑΛΕΙΑ ΤΗΣ ΤΡΟΦΗΣ / ΑΣΦΑΛΕΙΑ ΤΗΣ ΕΣΤΡΙΑΣ
 ΑΝΩΤΑΤΟ ΑΓΡΟΝΟΜΙΚΟ ΠΑΝΕΠΙΣΤΗΜΙΟ ΑΘΗΝΩΝ / ΑΝΩΤΑΤΟ ΚΑΤΕΧΕΥΜΑΤΩΝ ΠΑΝΕΠΙΣΤΗΜΙΟ ΑΘΗΝΩΝ

ΕΠΙΧΕΙΡΗΣΙΑΚΟ ΟΝΟΜΑ

1. ΕΛΛΗΝΙΚΟΣ ΟΡΓΑΝΙΣΜΟΣ ΑΣΦΑΛΕΙΑΣ ΤΗΣ ΤΡΟΦΗΣ

ΑΔΑ ΑΡΙΘΜΟΣ

2. ΕΛΛΗΝΙΚΟΣ ΟΡΓΑΝΙΣΜΟΣ ΑΣΦΑΛΕΙΑΣ ΤΗΣ ΤΡΟΦΗΣ

ΠΡΟΚΑΤΑΡΑΧΗ ΑΔΑ ΑΡΙΘΜΟΣ

3. ΚΑΡΔΑΜΥΝΟΝ ΜΑΡΙΝΟ ΚΑΡΔΑΜΥΝΟΝ ΑΛΕΞΑΝΔΡΟΥΣ

ΚΑΤΗΓΟΡΙΑ ΑΔΑ

4. ΑΠΕΡΙΟΡΙΣΤΟ

ΠΡΟΚΑΤΑΡΑΧΗ ΚΑΤΗΓΟΡΙΑ ΑΔΑ

5. ΣΤΑΤΙΣΤΙΚΗ ΔΙΑΧΕΙΡΙΣΗΣ ΕΙΣΟΔΗΜΑΤΟΣ ΦΥΣΙΚΩΝ ΠΡΟΣΩΠΩΝ 80

ΑΔΑ ΑΡΙΘΜΟΣ

6. 154/80

ΕΠΙΧΕΙΡΗΣΙΑΚΟ ΟΝΟΜΑ

7. ΕΛΛΗΝΙΚΗ ΣΤΑΤΙΣΤΙΚΗ ΥΠΗΡΕΣΙΑ

ΑΔΑ ΑΡΙΘΜΟΣ

8. ΔΡΕΥΣΥ 102 1403 1005

ΠΡΟΚΑΤΑΡΑΧΗ ΑΔΑ ΑΡΙΘΜΟΣ

9. ΕΛΛΗΝΙΚΗ ΣΤΑΤΙΣΤΙΚΗ ΥΠΗΡΕΣΙΑ

ΚΑΤΗΓΟΡΙΑ ΑΔΑ

10. ΕΛΛΗΝΙΚΗ ΣΤΑΤΙΣΤΙΚΗ ΥΠΗΡΕΣΙΑ

ΠΡΟΚΑΤΑΡΑΧΗ ΚΑΤΗΓΟΡΙΑ ΑΔΑ

11. ΕΛΛΗΝΙΚΗ ΣΤΑΤΙΣΤΙΚΗ ΥΠΗΡΕΣΙΑ

ΑΔΑ ΑΡΙΘΜΟΣ

12. ΕΛΛΗΝΙΚΗ ΣΤΑΤΙΣΤΙΚΗ ΥΠΗΡΕΣΙΑ

ΕΠΙΧΕΙΡΗΣΙΑΚΟ ΟΝΟΜΑ

13. ΕΛΛΗΝΙΚΗ ΣΤΑΤΙΣΤΙΚΗ ΥΠΗΡΕΣΙΑ

ΑΔΑ ΑΡΙΘΜΟΣ

14. ΕΛΛΗΝΙΚΗ ΣΤΑΤΙΣΤΙΚΗ ΥΠΗΡΕΣΙΑ

ΠΡΟΚΑΤΑΡΑΧΗ ΑΔΑ ΑΡΙΘΜΟΣ

15. ΕΛΛΗΝΙΚΗ ΣΤΑΤΙΣΤΙΚΗ ΥΠΗΡΕΣΙΑ

ΚΑΤΗΓΟΡΙΑ ΑΔΑ

16. ΕΛΛΗΝΙΚΗ ΣΤΑΤΙΣΤΙΚΗ ΥΠΗΡΕΣΙΑ

ΠΡΟΚΑΤΑΡΑΧΗ ΚΑΤΗΓΟΡΙΑ ΑΔΑ

17. ΕΛΛΗΝΙΚΗ ΣΤΑΤΙΣΤΙΚΗ ΥΠΗΡΕΣΙΑ

ΑΔΑ ΑΡΙΘΜΟΣ

18. ΕΛΛΗΝΙΚΗ ΣΤΑΤΙΣΤΙΚΗ ΥΠΗΡΕΣΙΑ

ΕΠΙΧΕΙΡΗΣΙΑΚΟ ΟΝΟΜΑ

19. ΕΛΛΗΝΙΚΗ ΣΤΑΤΙΣΤΙΚΗ ΥΠΗΡΕΣΙΑ

ΑΔΑ ΑΡΙΘΜΟΣ

20. ΕΛΛΗΝΙΚΗ ΣΤΑΤΙΣΤΙΚΗ ΥΠΗΡΕΣΙΑ

ΠΡΟΚΑΤΑΡΑΧΗ ΑΔΑ ΑΡΙΘΜΟΣ

21. ΕΛΛΗΝΙΚΗ ΣΤΑΤΙΣΤΙΚΗ ΥΠΗΡΕΣΙΑ

ΚΑΤΗΓΟΡΙΑ ΑΔΑ

22. ΕΛΛΗΝΙΚΗ ΣΤΑΤΙΣΤΙΚΗ ΥΠΗΡΕΣΙΑ

ΠΡΟΚΑΤΑΡΑΧΗ ΚΑΤΗΓΟΡΙΑ ΑΔΑ

23. ΕΛΛΗΝΙΚΗ ΣΤΑΤΙΣΤΙΚΗ ΥΠΗΡΕΣΙΑ

ΑΔΑ ΑΡΙΘΜΟΣ

24. ΕΛΛΗΝΙΚΗ ΣΤΑΤΙΣΤΙΚΗ ΥΠΗΡΕΣΙΑ

ΕΠΙΧΕΙΡΗΣΙΑΚΟ ΟΝΟΜΑ

25. ΕΛΛΗΝΙΚΗ ΣΤΑΤΙΣΤΙΚΗ ΥΠΗΡΕΣΙΑ

ΑΔΑ ΑΡΙΘΜΟΣ

26. ΕΛΛΗΝΙΚΗ ΣΤΑΤΙΣΤΙΚΗ ΥΠΗΡΕΣΙΑ

ΠΡΟΚΑΤΑΡΑΧΗ ΑΔΑ ΑΡΙΘΜΟΣ

27. ΕΛΛΗΝΙΚΗ ΣΤΑΤΙΣΤΙΚΗ ΥΠΗΡΕΣΙΑ

ΚΑΤΗΓΟΡΙΑ ΑΔΑ

28. ΕΛΛΗΝΙΚΗ ΣΤΑΤΙΣΤΙΚΗ ΥΠΗΡΕΣΙΑ

ΠΡΟΚΑΤΑΡΑΧΗ ΚΑΤΗΓΟΡΙΑ ΑΔΑ

29. ΕΛΛΗΝΙΚΗ ΣΤΑΤΙΣΤΙΚΗ ΥΠΗΡΕΣΙΑ

ΑΔΑ ΑΡΙΘΜΟΣ

30. ΕΛΛΗΝΙΚΗ ΣΤΑΤΙΣΤΙΚΗ ΥΠΗΡΕΣΙΑ

ΕΠΙΧΕΙΡΗΣΙΑΚΟ ΟΝΟΜΑ

31. ΕΛΛΗΝΙΚΗ ΣΤΑΤΙΣΤΙΚΗ ΥΠΗΡΕΣΙΑ

ΟΤΟΜΗΝΑΙ ΔΕΛΕΑΤΕ ΤΡΟΦΟΔΟΤΗΣΗΣ
 ΟΤΟΜΗΝΑΙ ΔΕΛΕΑΤΕ ΤΡΟΦΟΔΟΤΗΣΗΣ
 ΚΑΙ ΤΗΣ ΦΟΡΟΛΟΓΙΑΣ ΑΥΤΟΥ
 ΚΑΤΑ ΤΟ ΟΙΚΟΝΟΜΙΚΟΝ ΕΤΟΣ 1980



ΠΕΡΙΕΧΟΜΕΝΑ

	Σελίς
ΠΡΟΛΟΓΟΣ	5
A. ΓΕΝΙΚΑ	7
B. ΣΥΝΤΟΜΟΣ ΠΕΡΙΓΡΑΦΗ ΤΗΣ ΔΙΕΝΕΡΓΗΘΕΙΣΗΣ ΣΤΑΤΙΣΤΙΚΗΣ ΕΡΕΥΝΗΣ	
B. 1. Πηγαί τών στοιχείων	7
B. 2. Περιγραφή τής μεθόδου έρεύνης	7
B. 3. Ταξινόμησις τών στοιχείων	7
Γ. ΕΠΕΞΗΓΗΣΙΣ ΟΡΩΝ ΤΙΝΩΝ ΑΝΑΦΕΡΟΜΕΝΩΝ ΕΙΣ ΤΟΥΣ ΠΙΝΑΚΑΣ	
Γ. 1. Δηλωθέντα εισοδήματα	8
Γ. 2. Πηγαί προελεύσεως εισοδήματος	8
Γ. 3. Έκπτώσεις έκ του εισοδήματος	9
Γ. 4. Φορολογητέον εισόδημα καί φόρος	10
Γ. 5. Προσδιορισμός τών κυρίων επαγγελματικών ομάδων	10
Δ. ΤΑ ΚΥΡΙΩΤΕΡΑ ΑΠΟΤΕΛΕΣΜΑΤΑ ΤΗΣ ΕΡΕΥΝΗΣ	
Δ. 1. Φορολογούμενοι καί δηλωθέν ύπ' αυτών εισόδημα, κατά εισοδηματικά επίπεδα	11
Δ. 2. Φορολογούμενοι καί εισόδημα αυτών, κατά γεωγραφικάς περιφερείας	11
Δ. 3. Άνισότης εις τήν κατανομήν του εισοδήματος καί του φόρου	12
Δ. 4. Πηγαί προελεύσεως εισοδήματος	14
Δ. 5. Διάκρισις του εισοδήματος εις τοιούτον του συζύγου ή τής συζύγου, επ' όνοματι τών όποιων έφορολογήθη	17
Δ. 6. Φορολογούμενοι καί εισόδημα αυτών, κατά επαγγελματικές ομάδας	18
Δ. 7. Δηλωθέν οικογενειακόν εισόδημα υπό φορολογουμένων εκάστης τών επαγγελματικών ομά- δων, αναλόγως τής πηγής προελεύσεως αυτού	19
Δ. 8. Φορολογούμενοι εκάστης τών επαγγελματικών ομάδων, κατά εισοδηματικά επίπεδα	20
Δ. 9. Άπαλλαγαι καί έκπτώσεις έκ του εισοδήματος	20
Δ.10. Φορολογητέον εισόδημα καί φόρος	21
E. ΒΑΣΙΚΟΙ ΠΙΝΑΚΕΣ ΦΟΡΟΛΟΓΙΑΣ ΔΗΛΩΘΕΝΤΟΣ ΕΙΣΟΔΗΜΑΤΟΣ	25
ΣΤ. ΣΥΓΚΡΙΤΙΚΗ ΑΝΑΛΥΣΙΣ ΚΑΙ ΠΙΝΑΚΕΣ ΦΟΡΟΛΟΓΙΑΣ ΕΙΣΟΔΗΜΑΤΟΣ, ΚΑΤΑ ΤΑ ΟΙΚΟΝΟΜΙΚΑ ΕΤΗ 1978 - 1980	46
Z. ΔΙΑΓΡΑΜΜΑΤΑ	
A. Σχέσις μεταξύ αριθμού φορολογουμένων καί δηλωθέντος εισοδήματος	12
B. Σχέσις μεταξύ δηλωθέντος εισοδήματος καί φόρου	13
Γ. Σχέσις μεταξύ αριθμού φορολογουμένων καί φόρου	13
Δ. Κατανομή ποσοτών οικογενειακού εισοδήματος κατά πηγήν προελεύσεως καί κλιμάκια αυτού	16
— Δηλωθέν οικογενειακόν εισόδημα	24
— Κατανομή αριθμού φορολογουμένων, δηλωθέντος εισοδήματος καί φόρου, κατά κλιμάκια οικογενειακού εισοδήματος	24
— Σύγκρισις αριθμού φορολογουμένων, δηλωθέντος οικογενειακού εισοδήματος καί φόρου	48

ΠΕΡΙΛΗΨΗ

2	ΠΡΟΛΟΓΟΙ
7	Α. ΤΕΧΝΙΚΑ
B. ΣΥΝΤΟΜΟΙ ΠΕΡΙΛΗΨΗ ΤΗΣ ΑΝΕΡΓΗΜΕΝΗΣ ΣΤΑΤΙΣΤΙΚΗΣ ΕΡΕΥΝΗΣ		
7	B. 1. Πηγή της στατιστικής
7	B. 2. Περίοδος της μελέτης
7	B. 3. Ταξινόμηση της στατιστικής
Γ. ΕΠΙΧΕΙΡΗΣΗ ΟΜΙΝ ΤΙΜΩΝ ΑΝΑΦΟΡΕΜΩΝ ΕΙΣ ΤΟΥΣ ΠΙΝΑΚΕΣ		
8	Γ. 1. Διάθεση εισοδήματος
8	Γ. 2. Πηγή αποδοτήτων εισοδήματος
9	Γ. 3. Έκτασμα εκ του εισοδήματος
10	Γ. 4. Φορολογική διάθεση και φόρος
10	Γ. 5. Πιστοποίηση της κερίας εισοδηματίας ομάδας
Δ. Α. ΚΥΒΕΤΛΙΑ ΑΠΟΤΕΛΕΣΜΑΤΑ ΤΗΣ ΕΡΕΥΝΗΣ		
11	Δ. 1. Φορολογούμενοι και διάθεση εκ νέου εισοδήματος
11	Δ. 2. Φορολογούμενοι και εισοδήματα πέραν των φορολογητέων κερμάτων
12	Δ. 3. Ανοδική και πτωτική του εισοδήματος και του φόρου
14	Δ. 4. Διάφορα ποσοστιαία εισοδήματα
17	Δ. 5. Ανοδική του εισοδήματος εκ του ποσού B της ομάδας εκ νέου εισοδήματος
18	Δ. 6. Φορολογούμενοι και εισοδήματα πέραν των φορολογητέων κερμάτων
19	Δ. 7. Διάθεση εισοδημάτων πέραν των φορολογητέων κερμάτων της εισοδηματίας ομάδας
20	Δ. 8. Φορολογούμενοι εκτός των εισοδηματίας ομάδας, κατά εισοδήματα κλάσης
20	Δ. 9. Ανοδική και έκτασμα εκ του εισοδήματος
21	Δ. 10. Φορολογική διάθεση και φόρος
Ε. ΒΑΣΙΚΟΙ ΠΙΝΑΚΕΣ ΦΟΡΟΛΟΓΙΑΣ ΑΝΑΦΕΡΤΟΣ ΕΙΣΟΔΗΜΑΤΟΣ		
22	Ε. ΒΑΣΙΚΟΙ ΠΙΝΑΚΕΣ ΦΟΡΟΛΟΓΙΑΣ ΑΝΑΦΕΡΤΟΣ ΕΙΣΟΔΗΜΑΤΟΣ
ΕΤ. ΣΥΓΚΡΙΤΙΚΗ ΑΝΑΛΥΣΗ ΚΑΙ ΠΙΝΑΚΕΣ ΦΟΡΟΛΟΓΙΑΣ ΕΙΣΟΔΗΜΑΤΟΣ ΚΑΤΑ ΤΑ ΟΙΚΟΝΟΜΙΚΑ ΕΤΗ 1978 - 1980		
26	ΕΤ. ΟΙΚΟΝΟΜΙΚΑ ΕΤΗ 1978 - 1980
Σ. ΔΙΑΤΗΛΗΜΑΤΑ		
12	Α. Έκτασμα πέραν εισοδημάτων πέραν των φορολογητέων κερμάτων
13	B. Έκτασμα πέραν εισοδημάτων πέραν των φόρων
13	Γ. Έκτασμα πέραν εισοδημάτων πέραν των φόρων
16	Δ. Έκτασμα πέραν εισοδημάτων πέραν των φορολογητέων κερμάτων και κερμάτων
23	Ε. Εισοδηματίας εισοδήματα
23	B. Έκτασμα πέραν εισοδημάτων πέραν των φορολογητέων κερμάτων κατά κλάσεις
23	Γ. Έκτασμα πέραν εισοδημάτων πέραν των φόρων
26	Δ. Έκτασμα πέραν εισοδημάτων πέραν των φορολογητέων κερμάτων και φόρων



ΠΡΟΛΟΓΟΣ

Κάθε χρόνο η Έθνική Στατιστική Υπηρεσία της Ελλάδος (ΕΣΥΕ) διά της Υπηρεσίας Στατιστικής του Υπουργείου Οικονομικών και με τη συνεργασία του Μηχανογραφικού Κέντρου (ΜΗΚΥΟ) του ίδιου Υπουργείου, προβαίνει στην έπεξεργασία των στοιχείων των άρχικων δηλώσεων φόρου εισοδήματος, οι οποίες υποβάλλονται από τα φυσικά πρόσωπα, που φορολογούνται.

Σκοπός της εργασίας αυτής είναι η παρουσίαση των οικονομικών μεγεθών, που προκύπτουν από τα στοιχεία των δηλώσεων και αναφέρονται στα δηλωθέντα εισοδήματα και στο βεβαιωθέντα φόρο, στη σύνθεση του εισοδήματος κατά πηγές προελεύσεως, στην κατανομή των φορολογουμένων κατά εισοδηματικά επίπεδα, ομάδες επαγγελματιών και γεωγραφικές περιφέρειες, στη φορολογική επιβάρυνσή τους, καθώς και σε άλλα χρήσιμα χαρακτηριστικά.

Με τα αποτελέσματα αυτά ενημερώνεται η Διοίκηση για την άσκηση της δημοσιονομικής πολιτικής, ενώ η παρούσα έκδοση αποβλέπει στο να γνωστοποιήσει, στο ευρύτερο κοινό, τα πιο ενδιαφέροντα στοιχεία της έπεξεργασίας αυτής.

Τα αποτελέσματα παρουσιάζονται σε πίνακες, στους οποίους έχουν ταξινομηθεί κατά μέγεθος : α) το δηλωθέν οικογενειακό εισόδημα, β) το δηλωθέν εισόδημα του συζύγου, γ) το δηλωθέν εισόδημα της συζύγου, και δ) το φορολογητέο εισόδημα. Επίσης, η ταξινόμηση γίνεται κατά πηγή προελεύσεως του εισοδήματος, κατά ομάδες επαγγελματιών, με βάση το δηλωθέν κύριο επάγγελμα του άρχηγού της οικογένειας, και κατά τόπο (Περιφέρεια Πρωτευούσης, λοιπή Χώρα), όπου δόθηκε η δήλωση του συζύγου ή της συζύγου, στο όνομα των οποίων δηλώθηκε το εισόδημα. Επί πλέον, παρέχονται και συγκριτικοί πίνακες των σχετικών οικονομικών μεγεθών της τελευταίας τριετίας.

Για την καλύτερη παρουσίαση της ύλης του παρόντος δημοσιεύματος, προτάσσεται ανάλυση της σχετικής φορολογικής νομοθεσίας και έπεξήγηση μερικών βασικών όρων και έννοιών, που αναφέρονται στους πίνακες.

Το δημοσίευμα παραμένει στην καθαρεύουσα, αποκλειστικά για τεχνικούς λόγους.

Αθήναι, 1982

ΙΩΑΝ. ΤΣΟΥΚΑΛΑΣ

Προϊστάμενος Υπηρεσίας Στατιστικής
στο Υπουργείο Οικονομικών



ΕΙΣΑΓΩΓΗ

Α. ΓΕΝΙΚΑ

Η Έθνική Στατιστική Υπηρεσία της Ελλάδος (ΕΣΥΕ), εν συνεργασία με τη Διευθύνσεως Φορολογίας Εισοδήματος του Υπουργείου Οικονομικών, ως και κατά τὰ προηγούμενα έτη, ανέλαβε τήν στατιστικήν επεξεργασίαν των υποβληθεισών δηλώσεων φόρου εισοδήματος υπό των φυσικῶν προσώπων, κατά τὸ οικονομικὸν έτος 1980, διὰ τὰ κτηθέντα ὑπ' αὐτῶν εισοδήματα ἐντός τοῦ προηγούμενου οικονομικοῦ έτους 1979.

Σκοπὸς τῆς στατιστικῆς ταύτης έρευνῆς εἶναι νὰ παράσῃ εἰς τήν Δημοσιονομικήν Διοίκησιν, ὡς και κατὰ τὰ παρελθόντα έτη, ἀξιολογίσιμους ἐκτιμήσεις στατιστικῶν πληροφοριῶν, ἐν σχέσει με τὰ δηλωθέντα εισοδήματα και τὸν βεβαιωθέντα φόρον, τήν σύνθεσιν τοῦ εισοδήματος κατὰ πηγὰς προελεύσεως, τήν κατανομήν των φορολογουμένων κατὰ εισοδηματικά ἐπίπεδα, ἐπαγγέλματα και περιοχάς, τήν φορολογικήν ἐπιβάρυνσιν αὐτῶν, ὡς και ἕτερα χρήσιμα στατιστικὰ στοιχεία.

Ὁ ὀλικὸς ἀριθμὸς των υποβληθεισών ὡς ἄνω δηλώσεων φόρου εισοδήματος ἀνήλθεν εἰς 1.547.262, τὸ ὅπερ συνολικῶς δηλωθέν ὑπὸ των φορολογουμένων τούτων εισοδήμα ἦτο 458.671,6 ἑκατ. δραχμῶν. Τὸ προελθὸν ἐκ τοῦ εισοδήματος τούτου φορολογητέον εισόδημα ἦτο 393.902,6 ἑκατ. δραχμῶν και ὁ ἀναλογικὸν εἰς αὐτὸ συνολικὸς φόρος 47.751,4 ἑκατ. δραχμῶν.

Β. ΣΥΝΤΟΜΟΣ ΠΕΡΙΓΡΑΦΗ ΤΗΣ ΔΙΕΝΕΡΓΗΘΕΙΣΗΣ ΣΤΑΤΙΣΤΙΚΗΣ ΕΡΕΥΝΗΣ

Β.1. Πηγὰι των στοιχείων

Ὡς και ἀνωτέρω ἐλέγχθη, τὰ στοιχεία τῆς παρουσίας ἐπιβάρυνσεως προέκυψαν ἐκ τῆς επεξεργασίας των υποβληθεισών ὑπὸ των φυσικῶν προσώπων δηλώσεων φόρου εισοδήματος, διὰ τὰ ὑπ' αὐτῶν κτηθέντα ἐντός τοῦ οικονομικοῦ έτους 1979 εισοδήματα. Αἱ δηλώσεις αὐταί, ἐπιβάρυνσαν πρὸς τήν σχετικήν νομοθεσίαν, ἐπιδίδονται πρὸς των ὑποχρέων εἰς τὰς κατὰ τόπους Οικονομικὰς Περιφέρειας κατὰ τοὺς πρώτους μῆνας ἐκάστου έτους, ὡς και τὰς ἐν λόγω δηλώσεις, οἱ ὑποχρεοὶ καταχωροῦν ἐν κατὰ τὸ διάστημα τοῦ προηγούμενου οικονομικοῦ έτους κτηθέντα εισοδήματα ὑπὸ των ἰδίων και τῆς συζύγου των ἢ, ὑπὸ ὀρισμένως προϋποθέσεις, ὑπὸ των ἠλικίων τέκνων αὐτῶν, κατὰ πηγὴν προελεύσεως. Ὡς αὐτῶς, αἱ ὡς ἄνω δηλώσεις περιέχουν και διάφορα ἄλλα στοιχεία, σχετικά πρὸς τήν οικογενειακὴν κατάστασιν των φορολογουμένων, τὸ ἐπάγγελμα αὐτῶν κλπ., ὅποια εἶναι ἀπαραίτητα, προκειμένου νὰ ὑπολογισθῇ ἐπὶ τοῦ εισοδήματος ἀναλογικὸν φόρος.

Κατ' ἀρχήν, ὑποχρέωσιν διὰ τὴν ὑποβολήν δηλώσεως φόρου εισοδήματος ἔχει πᾶν φυσικὸν πρόσωπον,

τὸ ὅποιον : α) κτᾶται εισόδημα προκλύπον ἐν Ἑλλάδι, ἀδιαφόρως τῆς (θαγενείας και τοῦ τόπου κατοικίας ἢ διαμονῆς αὐτοῦ, και β) κατοικεῖ ἐν τῇ ἀλλοδαπῇ, ἐφ' ὅσον τὸ ἀντικείμενον τοῦ φόρου, ἦτοι τὸ εισόδημα, πραγματοποιεῖται ἐν Ἑλλάδι.

Ἐκ τῆς ὑποχρέωσεως πρὸς ὑποβολήν δηλώσεως ἐξαιροῦνται τὰ πρόσωπα τὰ ὅποια, μετὰ τήν ἀφαίρεσιν ἐκ τοῦ καθαροῦ συνολικοῦ εισοδήματος των νομίμων ἀπαλλαγῶν και ἐκπτώσεων (ἀφορολόγητον ὄριον, οἰκογενειακὰ βάρη, νοσήλεια κλπ.), δὲν ἔχουν φορολογητέον εισόδημα.

Βάσει των ὑποβαλλομένων δηλώσεων φόρου εισοδήματος, ἢ ἐκκαθάρσις και ὁ ὑπολογισμὸς τοῦ φόρου εισοδήματος γίνεται ἀπ' εὐθείας ὑπὸ τοῦ ἠλεκτρονικοῦ ὑπολογιστοῦ, μέσῳ τοῦ ὁποίου συντάσσεται και τὸ οἰκειον Σημείωμα Ὑπολογισμοῦ καὶ Ἐκκαθαρίσεως φόρου, ἀποστελλόμενον εἰς τὸν φορολογούμενον.

Β.2. Περιγραφή τῆς μεθόδου έρευνῆς

Τὰ ἀποτελέσματα τῆς παρουσίας στατιστικῆς έρευνῆς προήλθον ἐκ τῆς επεξεργασίας των στοιχείων ἀπασῶν των υποβληθεισών δηλώσεων φόρου εισοδήματος, ἐν ἀντιθέσει με τὴν μέχρι τοῦ οικονομικοῦ έτους 1971 χρησιμοποιουμένην μέθοδον εξαγωγῆς των ἀποτελεσμάτων, διὰ τῆς ἀπλῆς, τυχαίας κατὰ στρώματα, δειγματοληψίας.

Β.3. Ταξινομήσις των στοιχείων

Τὰ στατιστικὰ στοιχεία, τὰ ὅποια παρατίθενται εἰς τοὺς ἀκολουθοῦντας βασικοὺς πίνακας, τὰ σχετικά πρὸς τήν φορολογίαν εισοδήματος των φυσικῶν προσώπων κατὰ τὸ οικονομικὸν έτος 1980, ταξινομοῦνται ὡς πρὸς: α) τὸ μέγεθος τοῦ δηλωθέντος οἰκογενειακοῦ εισοδήματος, β) τὸ μέγεθος τοῦ δηλωθέντος οἰκογενειακοῦ εισοδήματος, γ) τὸ μέγεθος τοῦ δηλωθέντος εισοδήματος τῆς συζύγου, δ) τὴν πηγὴν προελεύσεως αὐτῶν, ε) τὸ μέγεθος τοῦ φορολογητέου εισοδήματος, στ) τὰς ομάδας ἐπαγγελμάτων, βάσει τοῦ δηλωθέντος κυρίου ἐπαγγέλματος τοῦ ἀρχηγοῦ τῆς οἰκογενείας, ζ) τὴν Περιφέρειαν Πρωτεύουσῆς και τὴν λοιπὴν Χώραν, ἔνθα ἐπεδόθη ἢ δῆλωσις, και η) τὸν σύζυγον ἢ τὴν συζύγον, ἐπ' ὀνόματι των ὁποίων ἐδηλώθη τὸ εισόδημα.

Γ. ΕΠΕΞΗΓΗΣΙΣ ὉΡῶΝ ΤΙΝῶΝ ΑΝΑΦΕΡΟΜΕΝῶΝ Εἰς ΤΟΥΣ ΠΙΝΑΚΑΣ

Πρὸς πληρεστέραν κατανόησιν τοῦ περιεχομένου των κατωτέρω δημοσιευομένων πινάκων, παρέχεται συνοπτικὴ ἐπεξήγησις των εἰς τοὺς πίνακας τούτους ἀναφερομένων και χρηζόντων διευκρινήσεως ὄρων.

Γ.1. Δηλωθέντα εισοδήματα

α) Δηλωθέντα οικογενειακόν εισοδήματα. Ως οικογενειακόν εισοδήμα θεωρείται τὸ ἐκ πύσης πηγῆς προερχόμενον τοιοῦτον καὶ κτώμενον ὑπὸ τοῦ συζύγου ἢ ὑπὸ τῆς συζύγου, μετὰ τὴν ἀφαίρεσιν τῶν δαπανῶν κτήσεως αὐτοῦ. Εἰς τοῦτο προστίθεται καὶ τὸ εισοδήμα τῶν ἀνηλίκων τέκνων, ἐξαιρέσει τοῦ προερχομένου ἐκ τῆς ἰδίας αὐτῶν ἐργασίας, ἐκ κληρονομιάκων ἢ ἐκ δωρεάς, ἐξαιρέσει τῆς γενομένης πρὸς αὐτὰ ὑπὸ τῶν γονέων τῶν καὶ ἐκ συντάξεων ἀπονεμηθεισῶν εἰς αὐτὰ, λόγω θανάτου τοῦ πατρὸς ἢ τῆς μητρὸς αὐτῶν.

β) Δηλωθέν ἐπ' ὀνόματι τοῦ συζύγου εισοδήματα νοεῖται: 1) τὸ κύριον εισοδήμα αὐτοῦ, ὡς καὶ τὸ ὑπὸ τὰς ἀνωτέρω προϋποθέσεις τοιοῦτον τῶν ἀνηλίκων αὐτοῦ τέκνων, 2) τὸ εισοδήμα τῆς γυναικὸς ἐξ ἐπιχειρήσεως οἰκονομικῆς ἐξαρτωμένης ἐκ τοῦ συζύγου ἢ τὸ προερχόμενον ἐκ προσωπικῆς μετὰ τῆς τῶν συζύγων ἐταιρίας.

γ) Δηλωθέν ἐπ' ὀνόματι τῆς συζύγου εισοδήματα. Διὰ τοῦ Α.Ν. 239/67 ἡ φορολογία τῶν εισοδημάτων τῶν συζύγων ἐτροποποιήθη ἐπὶ τὸ ἐπιεικέστερον. Ἀπὸ τοῦ οἰκονομικοῦ ἔτους 1968, οἱ συζύγοι ὑποχρεοῦνται εἰς ὑποβολὴν κοινῆς δηλώσεως τῶν εισοδημάτων τῶν, ἀλλὰ ὁ ὑπολογισμὸς τοῦ φόρου γίνεται κεχωρισμένως δι' ἕκαστον τῶν συζύγων, ὡς νὰ ἐπιδόξειτο χωριστὴ δηλώσις, ἀνεξαρτήτως ποσοτοῦ καὶ πηγῆς προελεύσεως τοῦ εισοδήματος τῆς συζύγου. Οὕτω, ὡς εισοδήμα τῆς συζύγου νοεῖται τὸ ὑπ' αὐτῆς κτώμενον τοιοῦτον. φορολογεῖται δὲ κεχωρισμένως.

Γ.2. Πηγὰὶ προελεύσεως εισοδήματος

α) Εἰσοδήματα ἐξ οἰκοδομῶν. Τοῦτο περιλαμβάνει τὸ καθαρὸν εισοδήμα ἀπὸ μισθώματα καὶ τὸ φορολογούμενον τεκμηρίων μίσθωμα ἐπὶ ἰδιοκτησίῃσεως. Ως καθαρὸν δὲ εισοδήμα νοεῖται τὸ ἐναπομένον εισοδήμα μετὰ τὴν ἀφαίρεσιν: α) τῶν δαπανῶν καὶ β) τῆς οἰκοδομῆς κ.λπ., αἱ ὁποῖαι ὀρίζονται εἰς ποσοστὸν 25% τοῦ ἀκαθαρίστου εισοδήματος ἀπὸ κατοικίας καὶ 10% τοῦ ἀκαθαρίστου εισοδήματος ἀπὸ καταστήματα, γραφεῖα καὶ ἀποθήκες, καὶ β) τῶν τόκων ἐνυποθήκων δανείων.

β) Εἰσοδήματα ἐξ ἐκμισθώσεως γαιῶν. Εἰσοδήματα ἐκ τῆς πηγῆς ταύτης εἶναι τὸ καθ' ἕκαστον οἰκονομικὸν ἔτος προκείμενον δι' ἐκμισθώσεως μίας ἢ πλείονων γαιῶν, μετὰ τὴν ἀφαίρεσιν τῶν δαπανῶν καὶ β) τῆς οἰκοδομῆς κ.λπ., αἱ ὁποῖαι ὀρίζονται εἰς ποσοστὸν 5% ἐπὶ τοῦ ἀκαθαρίστου εισοδήματος, πλεόν τῶν τόκων ἐνυποθήκων δανείων.

Ὁ δρος «γαῖα» λαμβάνεται ἐνταῦθα ὑπὸ τὴν εἰρημίαν αὐτοῦ ἔννοιαν, περιλαμβάνων τὰς καλλιεργουμένας καὶ φυτευόμενας γαῖας, τὰ δάση καὶ τὰς δενδρῶδεις ἐκτάσεις, τὰ λιβάδια καὶ τὰς βοσκησίμους γαῖας πύσης φύσεως, τὰ μεταλλεῖα καὶ τὰς λατομεῖα, τὰς πηγὰς, τὰ φράγματα, τὰ λίμνες καὶ δεξαμενὰς, τὰ ἰχθυοτροφεῖα, ὡς καὶ πᾶσαν ἄλλην ἐκτασίαν γῆς μετὰ τῶν ἐπὶ τῆς ἐπιφανείας τοῦ εἰσόδου περιουσιακῶν στοιχείων καὶ τῶν ὑπὸ τὸ εἶδος πύσης φύσεως ἰλῶν.

γ) Εἰσοδήματα ἐκ κινητῶν ἕξιων. Τὸ εισοδήμα ἐκ τῆς πηγῆς ταύτης προέρχεται ἐκ τῆς τοπο-

θετήσεως κεφαλαίου εἰς κινητὰς ἀξίας, διακρίνεται δὲ εἰς εισοδήματα ἐκ τίτλων ἡμεδαπῆς προελεύσεως (μερίσματα τίτλων ἡμεδαπῶν ἀνονύμων ἐταιριῶν, τόκοι ὀμολογιακῶν δανείων κ.λπ.), εἰς εισοδήματα ἐκ τίτλων ἀλλοδαπῆς προελεύσεως καὶ εἰς τοιοῦτον ἐκ τῶν πύσης φύσεως, μὴ περιλαμβανομένων εἰς τὰς ἄλλας περιπτώσεις. Ἐπίσης, εἰς τὸ εισοδήμα τοῦτο περιλαμβάνονται καὶ αἱ ἀμοιβαὶ τῶν διοικητικῶν συμβολῶν τῶν ἀνονύμων ἐταιριῶν. Εἰς τὸ εισοδήμα τοῦτο δὲν περιλαμβάνονται οἱ τόκοι ὀρισμένου ὀμολογιακῶν δανείων καὶ τραπεζικῶν καταθέσεων, λόγω ἀπαλλαγῶν τῶν ἐκ τῆς φορολογίας τοῦ εισοδήματος.

δ) Εἰσοδήματα ἐξ ἐμπορικῶν ἐπιχειρήσεων. Εἰσοδήματα ἐκ τῆς πηγῆς ταύτης εἶναι τὸ προκείμενον κέρδος κατὰ τὸ ἡμερολογιακὸν ἔτος, ἢ, προκείμενον περὶ ἐπιχειρήσεων τηροσῶν βιβλίων ἀπογραφῆς κατὰ τὸ διαχειριστικὸν αὐτῶν ἔτος, τὸ λῆξαν ἐντὸς τοῦ προηγούμενου τῆς φορολογίας οἰκονομικοῦ ἔτους, τὸ κτώμενον ἐκ μίας ἢ πλείονων ἀτομικῶν ἢ προσωπικῶν ἐταιρικῶν (ἐμπορικῶν, βιομηχανικῶν, βιοτεχνικῶν) ἐπιχειρήσεων ἢ ἐκ τῆς ἀσκήσεως οἰοδότησεως ἄλλου κερδοσκοπικοῦ ἢ βιοποριστικοῦ ἐπαγγέλματος. Εἰς τὸ εισοδήμα ἐξ ἐμπορικῶν ἐπιχειρήσεων περιλαμβάνεται, ἐπίσης, τὸ κέρδος τὸ προκείμενον ἐκ τῆς ἀσκήσεως ἐπιχειρήσεως μετ' ἀλλήσεως ἀκινήτων.

Ἐν περιπτώσει πραγματοποιήσεως ζημίας ἐξ ἐμπορικῆς ἐπιχειρήσεως, αὕτη δύναται νὰ συμψηφισθῇ πρὸς εισοδήματα ἄλλων πηγῶν τοῦ αὐτοῦ οἰκονομικοῦ ἔτους, ὅποτε τὸ συνολικὸν οἰκονομικὸν εισοδήμα μειοῦται ἀντιστοίχως.

Ἐὰν ἡ ζημία δὲν καλύπτεται ἐκ τῶν εισοδημάτων τῶν ἄλλων πηγῶν, δύναται αὕτη νὰ μεταφερθῇ, κατὰ τὸ ἀκόλουθον μέρος αὐτῆς, εἰς τὰ τρία ἐπόμενα ἐπιπροκειμένου περὶ ἐμπορικῶν ἐπιχειρήσεων καὶ εἰς τὰ πέντε ἐπόμενα, προκειμένου περὶ βιομηχανικῶν, μεταλλευτικῶν, γεωργικῶν καὶ ξηνοδοχειακῶν ἐπιχειρήσεων.

ε) Εἰσοδήματα ἐκ γεωργικῶν ἐπιχειρήσεων. Εἰσοδήματα ἐκ γεωργικῶν ἐπιχειρήσεων εἶναι τὸ καθ' ἕκαστον οἰκονομικὸν ἔτος προκείμενον κέρδος, τὸ κτώμενον ἐκ τῆς ἐκμεταλλεύσεως μίας ἢ πλείονων γεωργικῶν ἐπιχειρήσεων πύσης φύσεως, ἢ τοῦ ἀγροτικῶν, κτηνοτροφικῶν, πτηνοτροφικῶν, μελισσοκομικῶν, σπυροτροφικῶν, ὄστικῶν, ἀλιευτικῶν κ.λπ.

Διὰ τὸν προσδιορισμὸν τοῦ ἀκαθαρίστου εισοδήματος ἐκ γεωργικῶν ἐπιχειρήσεων, λαμβάνεται τὸ συνολικὸν τῶν ἀκαθαρίστων ἐσόδων ἐκ τῆς γεωργικῆς δραστηριότητος, ὡς ταῦτα προκείμενον ἐκ τῶν λογιστικῶν βιβλίων τῆς ἐπιχειρήσεως, ἐφ' ὅσον ταῦτα κρίνονται εἰλικρινῆ. Διὰ τὸν ὑπολογισμὸν τοῦ καθαρῶν εισοδήματος ἐκπίπτουναι τὰ γενικὰ ἐξόδα τῆς ἐπιχειρήσεως, αἱ δαπάναι ἐπισκευῶν καὶ συντηρήσεως, ἢ ἄλλα τῶν χρησιμοπονηθεισῶν πρώτων ἰλῶν, αἱ τόκοι, οἱ φόροι κ.λπ., αἱ ἀποσβέσεις, αἱ ζημίαι φθορᾶς, ἀπωλείας ἢ ὑποτίμησις κεφαλαίου κ.λπ., ἐφ' ὅσον αἱ δαπάναι αὗται ἐνεργήσων εἰς τὰ βιβλία τῆς ἐπιχειρήσεως. Κατὰ κανόνα, τὸ καθαρὸν εισοδήμα, ἐφ' ὅσον δὲν τηροῦνται λογιστικὰ βιβλία, βάσει τῶν ὁποίων νὰ ἐξιμῶνται τὸ καθαρὸν κέρδος, καθορίζεται δι' ἐφαρμογῆς συντελεστοῦ 10-20% ἐπὶ τῆς ἀξίας τῆς παραγωγῆς. Ὁ συντελεστὴς οὗτος δύναται νὰ φθάσῃ μέχρι 30% ἐφ' ὅσον ὁ κτώμενος τὸ γεωργικὸν εισοδήμα δὲν ἀσχελεῖται προσωπικῶς εἰς τὴν γεωργίαν.

στ) Εισόδημα εκ μισθωτών υπηρεσιών περιλαμβάνονται οι μισθοί, τα ημερομίσθια, οι επιχορηγήσεις, τα επιδόματα, οι συντάξεις και, γενικώς, οι παντός είδους παροχές, καταβαλλόμενοι περιοδικώς είτε παροχισάν ή παροχημένην υπηρεσίαν ή δι' οιαδήποτε άλλην αιτίαν.

Διά την εξείρεσιν του καθαρού εισοδήματος εκπίπτονται: α) πάλν τέλος ή δικαίωμα του Δημοσίου ή οιαυδήποτε τρίτου, βερδόν του εισοδήμα, ως είναι, λ.χ., τα τέλη χαρτοσήμου, και β) οι ύπερ των Ασφαλιστικών Ταμείων επιβαλλόμενοι κρατήσεις. Ως Ασφαλιστικά Ταμεία θεωρούνται πάντα τα Ταμεία, τα οποία έχουν ως σκοπόν την καθ' οιαυδήποτε τρόπον ασφάλισιν των μισθωτών. Έναντι νόμου ύπερ αυτών επιβαλλόμενοι εισφορών, παρακρατούμενων εκ των αποδοχών των ησαρξισμένων, ως π.χ., τα Μεσογικά Ταμεία και, γενικώς, τα τοιαυτά κυρίας ή έπικουρικής ασφαλίσεως κ.λπ.

ζ) Εισόδημα εξ ύπηρεσιών ελευθερίων επαγγελμάτων. Εισόδημα εξ ύπηρεσιών ελευθερίων επαγγελμάτων είναι οι όμοιοι εκ της άσκησης του ελευθερίου επαγγέλματος του Ιατρού ή οδοντίατρον ή κτηνιάτρον ή φυσιοθεραπευτή ή μοιζ, δικηγόρου, δικολάβου, συμβολαιογράφου, όμισου υπαθηκοφύλακος και δικαστικού έπιμελητού, αρχιτέκτονος, μηχανικού, τοπογράφου, χημικού, σχεδιαστή, δημοσιογράφου, συγγραφέως, διερμηνέως, καθηγητού ή διδασκάλου, καλλιτέχνου γλυπτου ή ζωγράφου ή σκιστογράφου ή χοράκτου, εκτελεστοί μουσικών έργων ή μουσουργοί, καλλιτεχνών των κέντρων διασκεδάσεως, χορευτοί, χορογράφοι, σκηνοθέτοι, σκηνογράφοι, ένδηματολόγοι, διακοσμητοί, οίκονομολόγοι, έρευνητοί ή συμβούλου έπιχειρήσεων, ιδιοκτήτου ή διεθυντοφ φορολογικού ή λογιστικού γραφείου, ξεναγοφ και έμπειρογνώμονος.

Είς τό άνωτέρω εισόδημα περιλαμβάνεται, επίσης, και πύσα όμοιοή καταβαλλόμενη :

α) Είς πραγματογνώμονας, διαιτητές, εκκαθαριστές έν γένει, έλεγκτάς άνονήμων εταιριών, εκτελεστάς διαθηκών, εκκαθαριστάς κληρονομιών και κληδόνιας σχολασούσης κληρονομίας.

β) Είς συγγραφείς και μουσικοσυνθέτας, εκ συγγραφικών έν γένει δικαιωμάτων, και

γ) Είς άντιπροσώπους επαγγελματικών όργανώσεων και ιδιωτών, διά την συμμετοχην των είς πίσης φύσεως έκπαιρωτάς ή συμβούλια υπό του Δημοσίου και, γενικώς, νομικών προσώπων δημοσίου ή ιδιωτικού δικαίου, συμταίον, ιδρυμάτων, συνεταιρισμών και όργανισμών έν γένει.

Ως εισόδημα εξ ελευθερίων επαγγελμάτων λογίζονται και πάλν εισόδημα μη δυνάμενον νά υπαχθί είς τίνια των άνωτέρω α' έως στ' περιπτώσεων.

Ε. Εκπτώσεις εκ του εισοδήματος

α) Αφορολόγητον όριον. Το έκπιπτόμενον άφορολόγητον ποσόν, ως ελάχιστον όριον συντηρήσεως, όρίζεται διά πάντα φορολογούμενον είς 20.000 δρχ., ανεξαρτήτως των πηγών από τας όποιάς κτάται ο υπόχρεος τό εισόδημα του. Το ως άνω έκπιπτόμενον ποσόν, ως ελάχιστον όριον συντηρήσεως τριπλα-

σιάζεται προκειμένου περι α) άναπήρων άξιοματικών και όπλιτών, οίτινες υπό την ιδιότητα του άναπήρου λαμβάνουν σύνταξιν εκ του Δημοσίου Ταμείου, άξιοματικών τελούτων είς την κατάστασιν ύπηρεσίας γραφείου συνεπεία πολεμικού τραύματος ή νοσήματος, β) θυμάτων πολέμου, γ) τυφλών έγχεγραμμένων είς τό τηρούμενον παρά τω Υπουργείω Κοινωνικών Υπηρεσιών γενικών μαθητών τυφλών και δ) προσώπων παρουσάζοντων άναπηρίαν έξήκοντα έπτά επί τοις εκατόν (67%) και άνω εκ διανοητικής καθυστερήσεως ή φυσικής άναπηρίας.

β) Οίκογενειακά βάρη. Έκ του εισοδήματος έκάστου των φορολογούμενων έκπίπεται ποσόν διά την σύζυγον 20.000 δρχ., διά τά τέκνα ποσόν 15.000 δρχ. δι' έκαστον των δύο πρώτων, 25.000 δρχ. διά τό τρίτον, 35.000 δρχ. δι' έκαστον πέραν του τρίτου και 15.000 δι' έκαστον των λοιπών συνουκούντων και βαρυνόντων τον φορολογούμενον προσώπων. Έκ των συνουκούντων μελών της οικογενείας θεωρούνται ότι βαρύνουν τον φορολογούμενον τά κάτωθι πρόσωπα :

1) Η σύζυγος και τά μέχρι συμπληρώσεως του 18ου έτους της ήλικίας των τέκνα, έφ' όσον τά πρόσωπα ταύτα δέν υπέχουν ίδιον φορολογικην ύποχρέωσιν.

2) Τά σπουδάζοντα είς άνεγνωρισμένας σχολάς ήμερόδης και άλλοδαπης τέκνα, μέχρι του 25ου έτους της ήλικίας των.

3) Οι άνόνητος άμφοτέρων των συζύγων, τό άνίκανον πρός έργασίαν τέκνα, ως και οι άγαμοί θυγατέρες αυτών.

γ) Έκπτώσεις 40% και 25%, άντιστοιχώς, εκ του εισοδήματος εκ μισθωτών ύπηρεσιών και εξ ελευθερίων επαγγελμάτων. Είς άς περιπτώσεις ο φορολογούμενος κτάται εισόδημα εκ μισθωτών ύπηρεσιών, τότε εκ του εισοδήματος της πηγής ταύτης έκπίπεται τό 40% αυτού, μη δυνάμενον όμως νά υπερβή τας 60.000 δρχ. έτησίως. Όμοίως, γίνεται έκπτωσης εκ του εισοδήματος εξ ελευθερίων επαγγελμάτων κατά τό 25% αυτού, μη δυνάμενη όμως αύτη νά υπερβή τας 20.000 δρχ. έτησίως. Προκειμένου περι φορολογούμενου, ο όποιος κτάται εισόδημα και εκ των δύο ως άνω πηγών, τότε ή έκπτωσης εκ των εισοδημάτων αυτών δέν δύναται νά υπερβή τας 60.000 δρχ.

δ) Λοιπά είκπτώσεις. Είς τας περιπτώσεις ταύτας περιλαμβάνονται :

1) Το ποσόν των άσφαλιστρων ζωής ή θανάτου ή κατά κινδύνου τυχαίων συμβεβηκότων, αυτό τουτου του υπόχρεου, της συζύγου του και των, μέχρι της συμπληρώσεως του 18ου έτους της ήλικίας των, τέκνων αυτού, μη δυνάμενον νά υπερβή ποσόν 10% του συνελικού (οίκογενειακού) εισοδήματος, τό όποιο έν δόλωσε με την αρχικην δήλωσιν ο υπόχρεος και δέν δύναται νά υπερβή έν πίση περιπτώσει, τό ποσόν των 35.000 δρχ. διά τον φορολογούμενον, την σύζυγον και τά τέκνα.

2) Το έπιδικαζόμενον ή συμβολαιογραφικώς συμφωνούμενον και καταβαλλόμενον ποσόν λόγω διατροφής είς την σύζυγον, τά γνήσια τέκνα και τά διά δικαστικής αποφάσεως άγνωρισθέντα τοιαυτά, φορολογούμενον ως ίδιον εισόδημα αυτών.

3) Το ποσόν των έξόδων Ιατρικής και νοσοκομεια-

κῆς περιθάλψεως αὐτοῦ τοῦτου τοῦ ὑποχρέου δηλώσεως, τῆς σύζυγου του καὶ τῶν, μέχρι τῆς συμπληρώσεως τοῦ 18ου ἔτους τῆς ἡλικίας, τέκνων αὐτοῦ, ἐφ' ὅσον δὲν ὑπέχουν ἴδιαν φορολογικὴν ὑποχρέωσιν, ὡς ἐπίσης καὶ τὰ ἔξοδα νοσοκομειακῆς περιθάλψεως τῶν ἀγάμων τέκνων, ἀνεξαρτήτως ἡλικίας, ἐφ' ὅσον πάσχουν ἐξ ἀνάγκης νοσημάτων καὶ δὲν ἔχουν ἴδιον εἰσόδημα.

4) Τὰ καταβλλόμενα λόγῳ θάρους ποσὰ εἰς χρῆμα ἢ εἰς εἶδος ἢ εἰς κινητὰ ἐν γένει πράγματα εἰς τὸ Δημόσιον, τοὺς δήμους καὶ τὰς κοινότητες τοῦ Κράτους, τοὺς Ἰσρούς Ναοὺς καὶ τὰ νομίμως ὑφιστάμενα ἢ συνιστώμενα ἡμεδαπα νομικὰ πρόσωπα, τὰ ἐπιδιώκοντα φιλανθρωπικούς, θρησκευτικούς, ἐθνικωφελείς, κοινωνικωφελείς καὶ ἐκπαιδευτικούς σκοπούς, ἐφ' ὅσον τὰ ποσὰ ταῦτα δὲν ἐξεπέσθησαν κατ' ἄλλην τινὰ διάταξιν τοῦ Ν.Δ. 3323/1955.

5) Τὸ ποσὸν τῶν καταβληθεισῶν ὑποχρεωτικῶν εἰσφορῶν εἰς τὴν ταμεία ἀσφαλίσεως τοῦ φορολογουμένου, ἐφ' ὅσον ἀποδεικνύεται ἡ καταβολὴ τῶν.

6) Οἱ καταβληθέντες τόκοι διὰ δάνεια συναφθέντα ὑπὸ τοῦ ὑποχρέου ἐκ τραπεζῶν καὶ διὰ συμβολαιογραφικοῦ ἐγγράφου ἐξ ἑτέρων νομικῶν ἢ φυσικῶν προσώπων, ἐφ' ὅσον ἀποδεικνύεται ἡ ἐντόσις ἔτους διάθεσις τῶν δι' ἄγοράν νέου περιουσιακοῦ στοιχείου, τοῦ ὁποίου τὸ εἰσόδημα ὑπόκειται εἰς φόρον ἢ διὰ συμμετοχὴν εἰς ἐπιχείρησιν, καὶ

7) ἡ εἰσφορά ὑπὲρ ΟΓΑ ἐπὶ τοῦ φόρου εἰσοδήματος τοῦ προηγούμενου οἰκονομικοῦ ἔτους.

Γ.4. Φορολογητὸν εἰσόδημα καὶ φόρος

α) Φορολογητὸν εἰσόδημα. Ὡς φορολογητὸν εἰσόδημα τοῦ φορολογουμένου λαμβάνεται τὸ ἀναπομένον ποσὸν εἰσοδήματος μετὰ τὴν ἀφαιρέσιν ἐκ τοῦ καθαροῦ τοιούτου τῶν ἀναφερθεισῶν ἀνωτέρω ὑπὸ στοιχεῖα Γ.3 ἐκπτώσεων. Τὸ ποσὸν τοῦ εἰσοδήματος αὐτοῦ μεταφέρεται ἀκολούθως εἰς τὴν κλίμακα φορολογίας εἰσοδήματος(1) καί, οὕτως, ἐξευρίσκεται ὁ ἀναλογῶν φόρος.

β) Ἀναλογῶν φόρος. Ὡς ἀνεφάρθη ἀμέσως ἀνωτέρω, ὁ ὑπολογισμὸς τοῦ φόρου γίνεται βάσει φορολογικῆς κλίμακος, εἰς τὴν ὅποιαν ὁ φορολογικός συντελεστὴς ἀκολουθεῖ ὀμαλὴν καὶ σταθερὰν πρόδον μετὰ κατ'ἄνω ὀριακὸν συντελεστὴν 3% καὶ ἀνώτατον 60%, διὰ τὸ ἄνω τῶν 3.000.000 δρχ. εἰσόδημα. Ἀπὸ τὸ ποσὸν τοῦ φόρου, τὸ ὁποῖον προκύπτει διὰ τῶν εἰσοδήματα τοῦ φορολογουμένου ἐπὶ τῇ βάσει τῆς κλίμακος τοῦ ἄρθρου 9 τοῦ Ν.Δ. 3323/1955, μειώνεται κατὰ τὸ ποσὸν τῶν 1.500 δρχ. διὰ τὸν φορολογούμενον, 1.500 δρχ. διὰ τὴν σύζυγον, 1.500 δρχ. δι' ἕκαστον ἐκ τῶν δύο πρώτων τέκνων, 2.000 δρχ. διὰ τὸ τρίτον τέκνον, 2.500 δρχ. δι' ἕκαστον μετὰ τὸ τρίτον τέκνον καὶ 1.000 δρχ. δι' ἕκαστον τῶν λοιπῶν προσώπων τὰ ὅποια βαρύνουν τὸν φορολογούμενον (ἀνιόντες, ἄγαμοι ἀδελφοὶ καὶ ἀδελφαὶ μετὰ ἀναπρίαν 67% καὶ ἄλλα). Ἡ μείωσις τοῦ φόρου μετὰ τὰ ἀνωτέρω ποσὰ ἐνεργεῖται μετὰ τὰς ἰδίας προϋποθέσεις, αἱ ὁποῖαι ἀπαίτονται διὰ τὴν ἐκπτώσιν τῶν ἀφορολογητῶν ποσῶν, τὰ ὅποια καθορίζονται διὰ τὰ πρόσωπα αὐτὰ βάσει τῶν διατάξεων τοῦ ἄρθρου 8 τοῦ Ν.Δ. 3323/1955. Τὸ ποσὸν τοῦ φόρου, τὸ ὁποῖον ἀπομένει μετὰ τὰς ἀνωτέρω μειώσεις, ἀποτελεῖ τὸν

φόρον, ὁ ὁποῖος ἀναλογεῖ εἰς τὸ φορολογητὸν εἰσόδημα τοῦ ὑποχρέου καὶ λαμβάνεται ὑπ' ὄψιν διὰ τὸν ὑπολογισμὸν τοῦ προκαταβλητέου φόρου, τῆς εἰσφοράς ΟΓΑ ἐπὶ τοῦ φόρου κλπ.

γ) Συμπληρωματικὸς φόρος. Ἐπὶ τοῦ καθαροῦ εἰσοδήματος, τὸ ὁποῖον προέρχεται ἐκ κινήτων ὀψίων, πλὴν τῶν μερισμάτων τῶν ἡμεδαπῶν ἀνονύμων ἑταιριῶν καὶ κερδῶν ἄμοιβαίων κεφαλαίων, ἢ ἐκ μερισμάτων ἑταιριῶν περιορισμένης εὐθύνης ἢ ἐκ κερδῶν ἑτερορρυθμῶν ἑταιριῶν, ἐκ κινήτων ἀξίων ἢ μὴ λαμβανόμενον ὑπ' ὄψιν τῶν ἀνωτέρω ὑπὸ στοιχεῖα Γ.3 ἐκπτώσεων, ἐπιβάλλεται συμπληρωματικὸς ἀναλογικὸς φόρος 3^ο.

Γ.5. Προσδιορισμὸς τῶν κυρίων ἐπαγγελματικῶν ὁμάδων

Τὸ σύνολον τῶν φορολογουμένων διηρέθη εἰς ἑξὸς κυρίας ἐπαγγελματικὰς ὁμάδας. Ὁ χαρακτηρισμὸς καὶ ἡ κατάταξις τῶν φορολογουμένων εἰς τὰς ἀνωτέρω ὁμάδας ἐγένετο ὑπὸ τῶν κατὰ τοιοῦτος Οἰκονομικῶν Ἐφορῶν, συμφωνῶν πρὸς τὰ στοιχεῖα, τὰ ὅποια ἀνεγράφοντο εἰς τὰς ὑποβληθείσας δηλώσεις, ἐν σχέσει πρὸς τὸ ὑπο τῶν φορολογουμένων δηλωθέν ὡς ἐξασκουόμενον ἐπάγγελμα. Ὅδηγιαι ἐδόθησαν, ὁπως, εἰς τὰς περιπτώσεις ἐκείνας, κατὰ τὰς ὁποίας ὁ φορολογούμενος ἐδήλωσε περισσώτερες τῆς μίας ἀπασχολήσεις καὶ, συνεπῶς, τὸ εἰσοδήματός του προήρχοντο ἐκ περισσοτέρων πηγῶν, ληφθῆ ὑπ' ὄψιν, ὡς κριτήριον διὰ τὴν ὑπαγωγὴν του εἰς μίαν τῶν κατηγοριῶν τούτων, ἡ κυριώτερα αὐτοῦ ἀπασχόλησις. Ἐάν καὶ πάλιν ὑπῆρχον ἀμφιβολία, θὰ ἐλαφρύνετο ὡς κριτήριον ἡ πηγὴ, ἐκ τῆς ὁποίας προήρχετο τὸ μεγαλύτερον μέρος τοῦ εἰσοδήματος.

Αἱ ἐπαγγελματικαὶ αὐταὶ ὁμάδες ἔχουν ὡς ἀκολούθως:

α) Εἰσοδηματῖαι. Εἰς τὴν κατηγορίαν ταύτην ἐνετάχθησαν τὰ πρόσωπα ἐκείνα, τῶν ὁποίων τὸ εἰσόδημα προήρχετο μόνον ἐξ οἰκοδομῶν ἢ ἐξ ἐκμισθώσεως γαιῶν ἢ ἐκ κινήτων ἀξίων.

β) Ἐμποροῖ-βιομηχανοὶ - βιοτεχνῶν καὶ ἐπαγγελματῖαι. Ἐνταῦθα ὑπήχθησαν οἱ φορολογούμενοι ἐκεῖνοι, τῶν ὁποίων τὸ εἰσόδημα προήρχετο κατὰ τὸ μεγαλύτερον αὐτοῦ μέρος ἐκ τῆς Ἀπηγῆς (ἐξ ἐμπορικῶν, βιομηχανικῶν, βιοτεχνικῶν κλπ. ἐπιχειρήσεων).

γ) Γεωργοὶ-κτηνοτρόφοι-ἀλιεῖς-ἐκμεταλλεῦται δασῶν. Εἰς τὴν ὁμάδα ταύτην τῶν ἐπαγγελματῶν ὑπήχθησαν τὰ πρόσωπα ἐκείνα, τῶν ὁποίων τὰ εἰσόδημα προήρχοντο ἐκ «γεωργικῶν» ἐπιχειρήσεων (Ε' πηγῆ).

δ) Μισθωτοὶ ἐν γένει. Εἰς τὴν κατηγορίαν ταύτην ἐνετάχθησαν οἱ φορολογούμενοι, τῶν ὁποίων τὸ εἰσόδημα ὡς ἐπὶ τὸ πλεῖστον προήρχετο ἐκ τῆς ΣΤ' πηγῆς, ἴητοι ἐκ μισθωτῶν ὑπηρεσιῶν.

ε) Ἐλευθεροὶ ἐπαγγελματῖαι. Ἐνετάχθησαν εἰς τὴν κατηγορίαν ταύτην οἱ φορολογούμενοι, τῶν ὁποίων ἡ ἐπικρατεστέρη πηγὴ προελεύσεως τοῦ εἰσοδήματος τῶν ἴητο ἡ πηγὴ Ζ', ἐξ ἐλευθερίων ἐπαγγελμάτων.

στ) Συνταξιούχοι. Ἡ κατηγορία αὕτη περιλάμβανε τοὺς φορολογουμένους, τῶν ὁποίων τὸ κύριον εἰσόδημα, κατὰ τὴν δήλωσιν, προήρχετο ἐκ συντάξεως.

(1) Βλέπε. σελίδα 54.

Α. ΤΑ ΚΥΡΙΩΤΕΡΑ ΑΠΟΤΕΛΕΣΜΑΤΑ ΤΗΣ ΕΡΕΥΝΗΣ

Α.1. Φορολογούμενοι και δηλωθέν ύψ' αυτών εισόδημα, κατά εισοδηματικά επίπεδα

Ός και ανωτέρω ανέφερόθη, τὸ σύνολον τῶν φυσικῶν προσώπων, τὰ ὅποια κατὰ τὸ οἰκονομικὸν ἔτος 1980 ὑπέβαλον δηλώσεις φόρου εισοδήματος μὲ φορολογητέον εισόδημα, ἀνήλθεν εἰς 1.547.262 άτομα. Ὁ ἀριθμὸς οὗτος ἀποτελεῖ τὸ 52,4% τοῦ συνολικοῦ ἀριθμοῦ τῶν οἰκογενειῶν τῆς Ἑλλάδος, ὅστις, συμφῶνως πρὸς τὰ στοιχεία τῆς διενεργηθείσης τὴν 5ην Ἀπριλίου 1981 ἀπογραφῆς πληθυσμοῦ, ἀνῆρχετο εἰς 2.953.641. Κύριον αἷτιον τῆς τοιαύτης ἀναλογίας εἶναι τὸ γεγονός, ὅτι πλείεσται κατηγορίαι φυσικῶν προσώπων ἔχουν διὰ νόμου ἀπαλλαγὴ τῆς ὑποχρέωσης πρὸς ὑποβολὴν δηλώσεως (βλέπε εἰς Β.1.).

Τὸ συνολικῶς δηλωθέν ὑπὸ τῶν ανωτέρω φυσικῶν προσώπων οἰκογενειακὸν εισόδημα ἀνήλθεν εἰς 458.671,6 ἑκατ. δρχ. Ἐκ τοῦ εισοδήματος αὐτοῦ, ποσὸν ἑκ 401.443,5 ἑκατ. δρχ., ἦτοι τὸ 87,5% τοῦ συνόλου, ἐδηλώθη καὶ ἐφορολογήθη ἐπ' ὀνόματι τοῦ συζύγου ἢ τοῦ ἀρρηγοῦ τῆς οἰκογενείας⁽¹⁾ καὶ ποσὸν ἑκ 57.228,1

(1) Ἐνταῦθα περιλαμβάνεται καὶ τὸ δηλωθέν ὑπὸ τῶν ἐχόντων ἰδίαν φορολογικὴν ὑποχρέωσιν μελῶν τῆς οἰκογενείας εισόδημα.

ἑκατ. δρχ., ἦτοι τὸ 12,5% τοῦ συνόλου, ἐδηλώθη καὶ ἐφορολογήθη ἐπ' ὀνόματι τῆς συζύγου.

Ἀναλύοντες τὰ στοιχεία τοῦ κατωτέρω πίνακος Α', διαπιστοῦμεν, ὅτι οἱ δηλώσαντες ἐτήσιον οἰκογενειακὸν εισόδημα κατώτερον τῶν 100.000 δρχ. ἀπέτελεσαν τὸ 15,4% τοῦ συνόλου τῶν δηλωσάντων, ἐνθ' ὃ ἀντιστοιχοῦν εἰς αὐτοὺς εισόδημα ἦτο μόνις τὸ 2,8% τοῦ συνολικοῦ δηλωθέντος. Ἀντιθέτως, ποσοστὸν 1,9% τῶν φορολογουμένων τοῦ τελευταίου κλιμακίου συνεκέντρωσε περὶ τὰ 9,3% τοῦ συνολικοῦ εισοδήματος. Οἱ 637.327 φορολογούμενοι, ἦτοι τὸ 41,2% τοῦ ὅλου ἀριθμοῦ αὐτῶν, εἶχον ἕκαστος εισόδημα κατώτερον τῶν 200.000 δρχ. Ὁ ἀριθμὸς ὅμως οὗτος τῶν φορολογουμένων μόνις συνεκέντρωσε τὸ 15,9% τοῦ ὅλικου εισοδήματος. Ἐπομένως, τὸ 58,8% τῶν φορολογουμένων, οἱ ὅποιοι εἶχον ἕκαστος εισόδημα ἀνώτερον τῶν 200.000 δρχ., ἐκάλυψε τὸ 84,1% τοῦ συνολικοῦ οἰκογενειακοῦ εισοδήματος.

Τὸ μέσον κατὰ φορολογούμενον δηλωθέν εισόδημα ἀνῆλθεν εἰς 296.441 δρχ.

Ἡ ἐμφάνισις ὑψηλοῦ μέσου ὅρου εισοδήματος ὀφείλεται εἰς τὴν ἀπαλλαγὴν μεγάλου ἀριθμοῦ φορολογουμένων με χαμηλὰ εισοδήματα.

Πίναξ Α'. Φορολογούμενοι καὶ οἰκογενειακὸν εισόδημα αὐτῶν, κατὰ κλιμάκια εισοδήματος

Κλιμάκια εισοδήματος (χιλιάδες δραχμῶν)	Ἀριθμὸς φορολογουμένων	Φορολογούμενοι ἐπὶ τοῖς % τοῦ συνόλου	Δηλωθέν οἰκογενειακὸν εἰσόδημα (ἑκατ. δραχμῶν)	Εἰσόδημα ἐπὶ τοῖς % τοῦ συνόλου
Σύνολον	1.547.262	100,0	458.671,6	100,0
Ἔως 100	237.995	15,4	12.722,3	2,8
100 - 150	190.454	12,3	23.770,5	5,2
150 - 200	208.878	13,5	36.329,4	7,9
200 - 300	337.809	21,8	83.120,5	18,1
300 - 500	355.953	23,0	136.107,2	29,7
500 - 1.000	187.181	12,1	123.843,7	27,0
1.000 καὶ ἄνω	28.992	1,9	42.778,1	9,3

Α.2. Φορολογούμενοι καὶ εισόδημα αὐτῶν, κατὰ γεωγραφικὸς περιφέρειας

Παρ' ὅλον ὅτι ὁ πληθυσμὸς τῆς Περιφέρειας Πρωτευούσης ἀποτελεῖ τὸ ἐν τρίτον περίπου τοῦ συνολικοῦ πληθυσμοῦ τῆς Ἑλλάδος, ὁ ἀριθμὸς τῶν φυσικῶν

προσώπων, τὰ ὅποια ὑπέβαλον δηλώσιν φόρου εισοδήματος εἰς τὴν περιφέρειαν ταύτην, ἦτο κατὰ 49.624 ἀνώτερος τῶν δηλωσάντων εἰς τὴν λοιπὴν Χώραν (βλέπε πίνακα Β'). Τοῦτο ὀφείλεται εἰς τὴν συγκέντρωσιν τῆς μεταποιητικῆς δραστηριότητος, καὶ διὴ τῆς

Πίναξ Β'. Φορολογούμενοι, οἰκογενειακὸν καὶ μέσον εισόδημα αὐτῶν εἰς τὴν Περιφέρειαν Πρωτευούσης καὶ τὴν λοιπὴν Χώραν

	Ἀριθμὸς φορολογουμένων	Δηλωθέν οἰκογενειακὸν εἰσόδημα (ἑκατ. δραχμῶν)	Μέσον εισόδημα (δραχμῶν)
Σύνολον Χώρας	1.547.262	458.671,6	296.441
Περιφέρεια Πρωτευούσης	798.443	259.482,8	324.986
Ποσοστὸν ἐπὶ τοῖς % τοῦ συνόλου τῆς Χώρας	51,6	56,6	
Λοιπὴ Χώρα	748.819	199.188,8	266.003
Ποσοστὸν ἐπὶ τοῖς % τοῦ συνόλου τῆς Χώρας	48,4	43,4	

βιομηχανικής, ως και του εμπορίου και των λοιπών προσωπικών υπηρεσιών, εις την Περιφέρειαν Πρωτευούσης. Έτερος λόγος είναι η προμνησθείσα απαλλαγή διά τους εκ της γεωργίας αποζώντας, ήτις ισοδυναμεί προς γενικήν φορολογικήν απαλλαγὴν αὐτῶν.

Ἐκ τοῦ πίνακος Β' συνάγεται περαιτέρω, ὅτι ἐδηλώθη εἰς τὴν Περιφέρειαν Πρωτευούσης εἰσόδημα ἀνερχόμενον εἰς 259.482,8 ἑκατ. δρχ. ἢ 56,6% τοῦ συνολικῶς εἰς ὁλόκληρον τὴν Χώραν δηλωθέντος ἐκ 458.671,6 ἑκατ. δρχ. Εἰς τὴν λοιπὴν Χώραν ἐδηλώθη ποσὸν ἐξ 199.188,8 ἑκατ. δρχ. ἢ 43,4% τοῦ συνολικοῦ εἰσοδήματος.

Βάσει τοῦ αὐτοῦ πίνακος προκύπτει, ὅτι τὸ μέσον οἰκογενειακὸν εἰσόδημα, τὸ ὅποιον δι' ὁλόκληρον τὴν Χώραν ἀνῆλθεν εἰς 296.441 δρχ., εἰς τὴν Περιφέρειαν Πρωτευούσης ἦτο 324.986 δρχ. καὶ εἰς τὴν λοιπὴν Χώραν 266.003 δρχ. Βεβαίως, οἱ μέσοι οὗτοι ὄροι δὲν εἶναι ἀντιπροσωπευτικοὶ τοῦ γενικοῦ ἐπιπέδου εἰσοδήματος, δεδομένου ὅτι ἀναφέρονται μόνον εἰς πρόσωπα μὲ εἰσόδημα τοιοῦτον, ὥστε νὰ ὑποχρεοῦνται εἰς ὑποβολὴν θετικῆς δηλώσεως φόρου εἰσοδήματος.

Δ.3. Ἀνίσότης εἰς τὴν κατανομὴν τοῦ εἰσοδήματος καὶ τοῦ φόρου

Ἡ ἀνίσότης εἰς τὴν κατανομὴν τοῦ δηλωθέντος εἰσοδήματος καὶ τοῦ ἀναλογούντος φόρου μεταξύ τῶν δηλωσάντων φορολογουμένων, ἀφ' ἑνὸς εἰς τὴν Περιφέρειαν Πρωτευούσης καὶ ἀφ' ἑτέρου εἰς τὴν λοιπὴν Χώραν,

ἐμφαίνεται εἰς τὰ τρία ἀκολουθοῦντα διαγράμματα.

Τὸ διάγραμμα Α' συσχετίζει τὴν ἑκατοστιαίαν κατανομὴν τοῦ ἀριθμοῦ τῶν φορολογουμένων μετὰ τὴν ἀντίστοιχον τοιαύτην κατανομὴν τοῦ δηλωθέντος οἰκογενειακοῦ εἰσοδήματος, ἀφ' ἑνὸς εἰς τὴν Περιφέρειαν Πρωτευούσης καὶ ἀφ' ἑτέρου εἰς τὴν λοιπὴν Χώραν.

Εἰς αὐτὸ, ἡ διαγώνιος εἶναι ἡ γραμμὴ τῆς ἴσης κατανομῆς τοῦ εἰσοδήματος, καθ' ὅσον αὕτη παρουσιάζει τὴν κατάστασιν, ἡ ὅποια θὰ ὑφίστατο ἐὰν τὰ εἰσοδήματα εἶχον κατανεμηθῆ ἐξ ἴσου εἰς ὅλους τοὺς φορολογουμένους. Ἐάν, π.χ., τὸ 20% τῶν φορολογουμένων εἶχε τὸ 20% τοῦ δηλωθέντος εἰσοδήματος, τὸ 40% τῶν φορολογουμένων εἶχον εἰσόδημα 40% τοῦ συνόλου κ.ο.κ. Αἱ δύο καμπύλαι, κάτωθι τῆς διαγώνιου, παριστάνουν τὰς ἀθροιστικὰς σειρὰς τῶν ποσοστῶν τῶν δηλωθέντων εἰσοδημάτων ὑπὸ τῶν φορολογουμένων εἰς ἐκάστην τῶν ἀνωτέρω δύο περιφερειῶν τῆς Χώρας. Ἡ κατακόρυφος ἀπόστασις ἐκάστης καμπύλης ἀπὸ τὴν διαγώνιον εἶναι δυνατόν νὰ θεωρηθῆ ὡς μέτρον τῆς ἀνισότητος εἰς τὴν κατανομὴν τοῦ εἰσοδήματος. Παρατηροῦμεν, ὅθεν, ὅτι εἰς τὴν Περιφέρειαν Πρωτευούσης παρουσιάζεται μεγαλύτερα ἀνίσότης εἰς τὴν κατανομὴν τοῦ δηλωθέντος εἰσοδήματος ἔναντι τῆς λοιπῆς Χώρας. Π.χ., τὸ 40% τῶν φορολογουμένων εἰς τὴν Περιφέρειαν Πρωτευούσης συνεκέντρωσε περίπου τὸ 18,2% τοῦ δηλωθέντος εἰς τὴν περιφέρειαν ταύτην εἰσοδήματος, ἐνῶ τὸ 40% τῶν φορολογουμένων εἰς τὴν λοιπὴν Χώραν συνεκέντρωσε

Α. ΣΧΕΣΙΣ ΜΕΤΑΞΥ ΑΡΙΘΜΟΥ ΦΟΡΟΛΟΓΟΥΜΕΝΩΝ ΚΑΙ ΔΗΛΩΘΕΝΤΟΣ ΕΙΣΟΔΗΜΑΤΟΣ

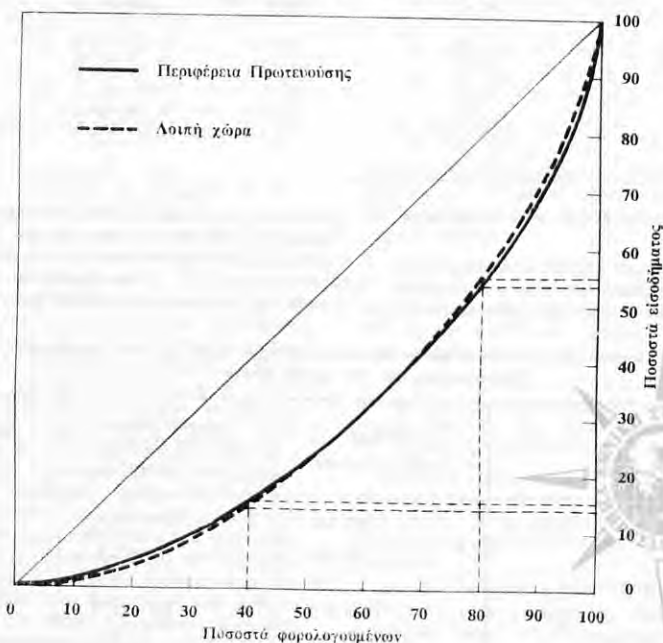

**Β. ΣΧΕΣΙΣ ΜΕΤΑΞΥ ΔΙΑΦΟΡΕΤΩΣ
ΕΙΣΟΔΗΜΑΤΟΣ ΚΑΙ ΦΟΡΟΥ**

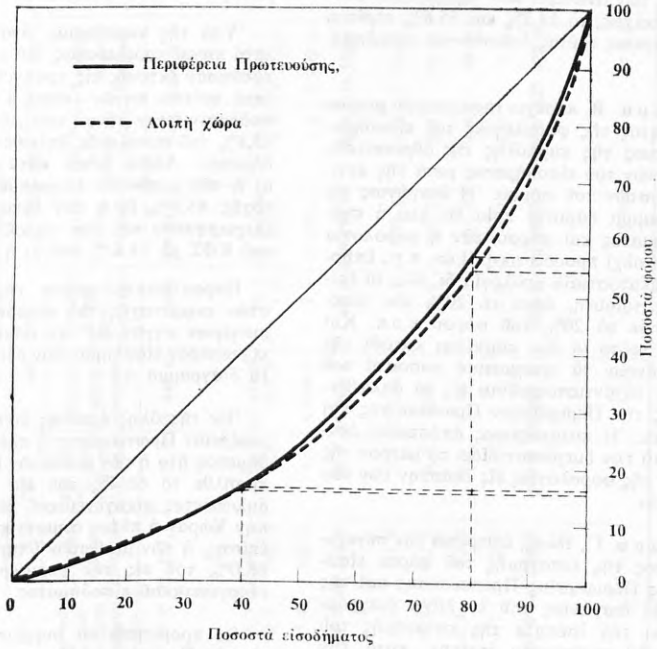

**Γ. ΣΧΕΣΙΣ ΜΕΤΑΞΥ ΑΡΙΘΜΟΥ
ΦΟΡΟΛΟΓΟΥΜΕΝΩΝ ΚΑΙ ΦΟΡΟΥ**

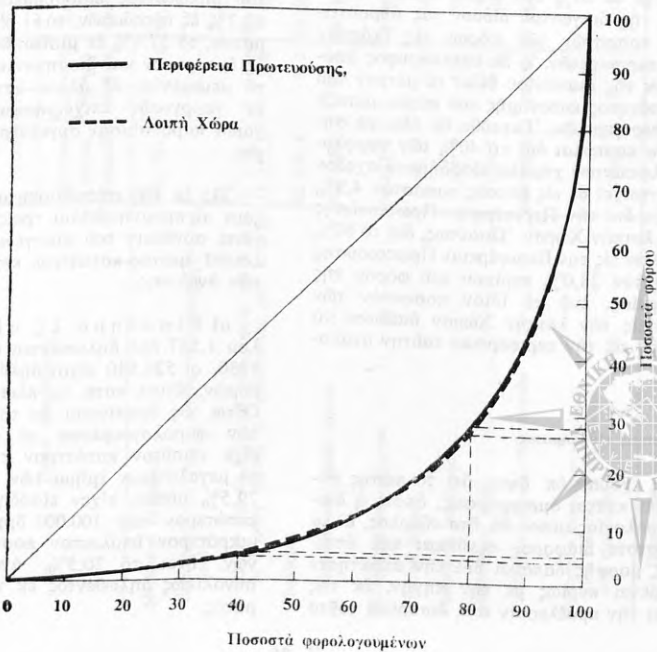

περίπου το 15,3% του εις την περιφέρειαν ταύτην δηλωθέντος εισοδήματος. Όμοίως, το 80% των φορολογουμένων εκάστης των άνωτέρω δύο περιφερειών συνεκέντρωσαν, αντίστοιχως, το 54,2% και 55,6% περίπου των εις τας περιφέρειας ταύτας δηλωθέντων εισοδημάτων.

Το διάγραμμα Β' παρέχει συγκριτικόν μέτρον της προοδευτικότητος της φορολογίας του εισοδήματος διά σύσχεσιν της καμπύλης της άθροιστικής σειράς των ποσοστών του εισοδήματος μετά της αντίστοιχου των ποσοστών του φόρου. Η διαγώνιος εις τὸ ἐν λόγω διάγραμμα παριστᾷ ποία θὰ ἦτο ἡ σχέση μεταξύ εισοδήματος καὶ φόρου, εἴν ἡ φορολογία ἦτο ἀναλογικὴ καὶ οὐχὶ προοδευτικὴ. Ἐάν, π.χ., ἕπληρζεν ὁμοίομορφος ἑκατοσταία ἀναλογία δι' ὅλα τὰ ἐπίπεδα εισοδήματος ταυτή, ὥστε τὸ 20% των εισοδημάτων νὰ ἀπέδιδε τὸ 20% τοῦ φόρου κ.ο.κ. Καὶ εἰς τὸ διάγραμμα τοῦτο οἱ δύο καμπύλαι κάτωθι τῆς διαγωνίου παριστάνουν τὰ πραγματικά ποσοστά τοῦ συνολικοῦ φόρου, τὰ ἀντιστοιχοῦντα εἰς τὰ δηλωθέντα εισοδήματα εἰς τὴν Περιφέρειαν Πρωτευούσης καὶ τὴν λοιπὴν Χώραν. Ἡ κατακόρυφος ἀπόστασις ἐκάστης καμπύλης ἀπὸ τὴν διαγωνίον δίδει τὸ μέτρον τῆς προοδευτικότητος τῆς φορολογίας εἰς ἐκάστην των δύο τούτων περιφερειῶν.

Τὸ διάγραμμα Γ', τέλος, ἐπιτρέπει τὴν σύγκρισιν τῆς ἀνισότητος τῆς κατανομῆς τοῦ φόρου εισοδήματος ἐντὸς τῆς Περιφέρειας Πρωτευούσης καὶ τῆς λοιπῆς Χώρας. Ἡ διαγώνιος τοῦ ἐν λόγω διαγράμματος παρουσιάζει τὴν ἰσότητα τῆς κατανομῆς τοῦ φόρου, δηλαδή τὴν περίπτωσιν ἐκείνην, κατὰ τὴν ὁποίαν τὸ αὐτὸ ποσοστὸν φορολογουμένων θὰ ἀπέδιδε τὸ αὐτὸ ποσοστὸν τοῦ φόρου, ἤτοι τὸ 20% των φορολογουμένων θὰ εἶχε τὸ 20% τοῦ φόρου κ.ο.κ. Αἱ δύο καμπύλαι κάτωθι τῆς διαγωνίου δίδουν τὰς ἀθροιστικὰς σειρὰς των ποσοστών των φόρων εἰς ἐκάστην των ὡς ἄνω δύο περιφερειῶν, ἡ δὲ κατακόρυφος ἀπόστασις ἐκάστης ἐκ τῆς διαγωνίου δίδει τὸ μέτρον τοῦ μεγέθους τῆς ἀνισότητος κατανομῆς τοῦ φόρου μεταξύ των δύο τούτων περιφερειῶν. Ἐντυθὰ θὰ εἶδει νὰ σημειωθῆ, ὅτι αἱ δύο καμπύλαι διὰ τὸ 40% των φορολογουμένων των δηλωσάντων χαμηλὰ εισοδήματα σχεδὸν συμπίπτουν, ἀντιστοιχεῖ δὲ εἰς αὐτὸς ποσοστὸν 4,9% περίπου τοῦ φόρου διὰ τὴν Περιφέρειαν Πρωτευούσης καὶ 5,4% διὰ τὴν λοιπὴν Χώραν. Ὁσαύτως, διὰ τὸ 80% των φορολογουμένων εἰς τὴν Περιφέρειαν Πρωτευούσης ἀντιστοιχεῖ ποσοστὸν 28,0% περίπου τοῦ φόρου τῆς ἐν λόγω περιφέρειας, ἐνῶ τὸ ἴδιον ποσοστὸν των φορολογουμένων εἰς τὴν λοιπὴν Χώραν ἀπέδωσε τὸ 27,5% περίπου τοῦ εις τὴν περιφέρειαν ταύτην ἀναλογούντος φόρου.

Α.4. Πηγαι προελεύσεως εισοδήματος

Ἡ νομοθεσία, ἔχουσα ὑπ' ὄψιν, ὅτι τὸ πάσης φύσεως εισόδημα δὲν κτᾷται ὁμοιομορφως, ὁπότε ἡ διακρίβωσις τῆς φορολογίας αὐτοῦ θὰ ἦτο εὐκόλος, ἀλλὰ συντρέχουν ἐκάστοτε διάφοροι συνθήκαι καὶ ἀπαιτοῦνται ποικίλης μορφῆς δαπάναι διὰ τὴν ἀπόκτησιν αὐτοῦ, συναρτόμεναι κυρίως μὲ τὴν πηγήν, ἐκ τῆς ὁποίας τοῦτο ἔχει τὴν προέλευσίν του, διακρίνει τοῦτο

ἀνάλογως τῆς πηγῆς τοῦ, ὥστε νὰ εἶναι δυνατὴ ἡ ἐπιτυχὴς ἐπιβολὴ τοῦ προσωπικοῦ φόρου ἐπὶ τοῦ εισοδήματος.

Ἐπὶ τῆς νομοθεσίας ἀναγνωρίζονται ἐν συνόλῳ ἐπτά πηγαι προελεύσεως τοῦ εισοδήματος, αἵτινες ἐξήρτᾷ τὰς ἑσόδους ἐκτενῶς εἰς προηγούμενα κεφάλαια. Ἐκ των ἐπὶ τούτων πηγῶν (πίναξ Γ'), αἱ σπουδαιότεραι εἰς ὑπόθεσιν ἦσαν μόνον τρεῖς, ἐκ τούτων δὲ, προήλθε τὸ 95,8% τοῦ συνολικῶς δηλωθέντος οικογενειακοῦ εισοδήματος. Αὐτὰ ἦσαν κατὰ σειράν σπουδαιότητος: α) ἡ των μισθῶν ὑπηρεσιῶν μὲ ποσοστὸν συμμετοχῆς 65,1%, β) ἡ των ἔμπορικῶν καὶ βιομηχανικῶν ἐπιχειρήσεων ποῦ δὲν τηροῦν βιβλία Β' κατηγορίας τοῦ ΚΦΣ μὲ 18,6%, καὶ γ) ἡ των οἰκοδομῶν μὲ 9,2%.

Παραστατικὴν εἰκόνα τῆς μεταβολῆς των ποσοστών συμμετοχῆς τοῦ εισοδήματος ἐκάστης των κυριώτερων πηγῶν εἰς τὴν τελικὴν σύνθεσιν αὐτοῦ, ἀνακρίβωτερον εισοδηματικῶν ἐπίπεδον, παρέχει τὸ ἐν σελ. 16 διάγραμμα Δ'.

Ἐκ τῆς ὅλης ἐρεῦνης διεπιστώθη, ὅτι εἰς τὴν Περιφέρειαν Πρωτευούσης ἡ πλέον σημαντικὴ πηγὴ εισοδήματος ἦτο ἡ των μισθῶν ὑπηρεσιῶν, ἐκ τῆς ὁποίας προήλθε τὸ 66,4% τοῦ εις τὴν περιφέρειαν ταύτην δηλωθέντος οικογενειακοῦ εισοδήματος. Εἰς τὴν λοιπὴν Χώραν ἡ πλέον σημαντικὴ πηγὴ εισοδήματος ἦτο ἐπίσης, ἡ των μισθῶν ὑπηρεσιῶν, ἐξ ἧς προήλθε τὸ 66,0% τοῦ εις τὴν περιφέρειαν ταύτην δηλωθέντος οικογενειακοῦ εισοδήματος.

Ἡ προμνησθεῖσα συγκέντρωσις των εισοδημάτων εἰς τὴν Περιφέρειαν Πρωτευούσης παρουσιάζεται λίαν ἐντόνος εἰς τὸ εισόδημα ὀρισμένων πηγῶν. Συγκεκριμένως, εἰς τὴν περιφέρειαν ταύτην ἐδηλώθη τὸ 75,7% τοῦ δηλωθέντος εισοδήματος ἐκ κινητῶν αξιῶν, τὸ 62,7% ἐξ οἰκοδομῶν, τὸ 61,6% ἐξ ἐλευθερίων ἐπαγγελμάτων, τὸ 57,6% ἐκ μισθῶν ὑπηρεσιῶν καὶ τὸ 49,6% ἐξ ἔμπορικῶν καὶ βιομηχανικῶν ἐπιχειρήσεων. Μόνον τὰ μειωμένης—ἐξ ἄλλου—σπουδαιότητος εισοδήματα ἐκ γεωργικῶν ἐπιχειρήσεων καὶ ἐξ ἐκμισθώσεως γαϊθῶν παρουσιάσαν συγκέντρωσιν εἰς τὴν λοιπὴν Χώραν.

Ἐκ τῆς σπουδαιότητος, τὴν ὁποίαν παρουσιάζουν αἱ προμνησθεῖσαι τρεῖς κύριαι πηγαι εἰς τὴν ἐν γένει σύνθεσιν τοῦ οικογενειακοῦ εισοδήματος, ἀκρολουθεῖ ἀμέσως κατωτέρω, κεχωρισμένως, ἰδιαίτερα αὐτῶν ἀναλύσις.

α) Εἰσόδημα ἐξ οἰκοδομῶν. Ἐπὶ συνόλου 1.547.262 δηλωσάντων κατὰ τὸ οικονομικὸν ἔτος 1980, οἱ 526.840 εἶχον ὀλοσῆαι εισοδήματα ἐξ οἰκοδομῶν, ἅτινα κατὰ τὸ πλεῖστον ἦσαν λίαν χαμηλά. Οὕτω, ὡς ἐμφαίνεται ἐκ τοῦ πίνακος Δ', τὸ 58,3% των φορολογουμένων μὲ εισόδημα ἐξ οἰκοδομῶν εἶχε τοιοῦτον κατώτερον των 50.000 δρχ. Ἐπίσης, τὸ μεγαλύτερον τμήμα των φορολογουμένων, ἤτοι τὸ 79,5% αὐτῶν, εἶχεν εισόδημα ἐκ τῆς πηγῆς ταυτῆς κατώτερον των 100.000 δρχ. Εἰς δὲ τὸ κατὰ πολὺ μικρότερον ὑπόλοιπον ποσοστὸν των φορολογουμένων, ἤτοι τὸ 20,5%, ἀνελάγουν τὰ 63,7% τοῦ συνολικῶς δηλωθέντος ἐκ τῆς πηγῆς ταύτης εισοδήματος.

Πίναξ Γ'. Κατανομή δηλωθέντος οικογενειακού εισοδήματος, κατά πηγή προελεύσεως και κλιμάκτα οικογενειακού εισοδήματος

Πηγαι εισοδήματος	Κλιμάκτα εισοδήματος εις χιλιάδας δραχμών											
	Σύνολον εισοδήματος		Κάτω τών 150		150 - 200		200 - 300		300 - 500		500 και άνω	
	'Εκατομύρια δραχμών	'Επί τοις % του συνόλου	'Εκατομύρια δραχμών	'Επί τοις % του κλιμακίου	'Εκατομύρια δραχμών	'Επί τοις % του συνόλου κλιμακίου	'Εκατομύρια δραχμών	'Επί τοις % του συνόλου κλιμακίου	'Εκατομύρια δραχμών	'Επί τοις % του συνόλου κλιμακίου	'Εκατομύρια δραχμών	'Επί τοις % του συνόλου κλιμακίου
Μισθοια ύπηρεσια	298.788,9	65,1	20.328,6	30,0	23.426,6	55,5	61.448,0	69,6	105.014,7	79,4	88.570,9	69,2
'Εμπορικά και βιομηχανικά επιχειρήσεις (1), αι όποια :												
α) Δέν τηρούν βιβλία Β' κατηγορίας του Κ.Φ.Σ.	85.115,5	18,6	22.760,8	33,5	12.959,8	30,7	18.026,7	20,4	16.040,0	12,1	15.328,2	12,0
β) Τηρούν βιβλία Β' κατηγορίας του Κ.Φ.Σ.	13.213,1	2,9	475,7	0,7	342,6	0,8	867,2	1,0	1.952,6	1,5	9.575,0	7,5
Οικοδομα	42.398,4	9,2	20.619,9	30,4	3.784,9	9,0	4.924,0	5,6	5.170,4	3,9	7.899,2	6,2
Σύνολον τών τριών πηγών	439.515,8	95,8	64.185,0	94,6	40.513,9	95,9	85.265,9	96,6	128.177,7	96,9	121.373,4	94,8
'Ελευθέρια επαγγέλματα	16.672,5	3,6	2.930,6	4,3	1.531,6	3,6	2.730,4	3,1	3.759,6	2,8	5.720,3	4,5
Κινηται αξίαι	1.741,7	0,4	323,0	0,5	102,5	0,2	206,7	0,2	332,2	0,3	777,4	0,6
Γεωργικά επιχειρήσεις	591,9	0,1	295,8	0,4	68,0	0,2	76,7	0,1	53,2	0,0	98,3	0,1
'Εκμισθωσις γαιών	149,7	0,0	119,5	0,2	8,8	0,0	8,9	0,0	7,7	0,0	4,6	0,0
Σύνολον όλων τών πηγών	458.671,6	100,0	67.854,0	100,0	42.224,7	100,0	88.288,5	100,0	132.330,5	100,0	127.973,9	100,0
Ποσοτόν εισοδήματος κλιμακίου επί τοις % του συνολικού εισοδήματος	100,0	—	14,8	—	9,2	—	19,2	—	28,9	—	27,9	—

(1) Περιλαμβάνονται εις αυτάς και αι βιοτεχνικά, ός και αι επαγγελάματα ι επιχειρήσεις.

Πίναξ Δ'. Αριθμός φορολογουμένων και εισόδημα αυτών εξ οικοδομών

Κλίμακια εισοδήματος εξ οικοδομών (εις χιλιάδας δραχμών)	Φορολογούμενοι		Αξιοθέν εισόδημα	
	Αριθμός	Επί τοις % του συνόλου	Έκατομύρια δραχμών	Επί τοις % του συνόλου
Κάτω των 50	306.925	58,3	7.469,4	17,6
» » 100	418.842	79,5	15.378,9	36,3
» » 150	461.900	87,7	20.619,9	48,0
» » 200	483.831	91,8	24.404,8	57,0
» » 300	504.163	95,7	29.328,8	69,2
» » 400	513.137	97,4	32.413,9	76,5
» » 500	517.823	98,3	34.499,2	81,4
» » 1.000	524.966	99,6	39.271,1	92,0
» » 2.000	526.481	99,9	41.263,2	97,3
Άνω » 2.000	359	0,1	1.135,1	2,7

Έκ των 526.806 φορολογουμένων με εισόδημα εξ οικοδομών, οι 168.178 ήτοι το 31,9%, είχαν αναγράψει εισόδημα εκ της πηγής ταύτης επ' όνοματι των συζύγων των (γυναϊκών), άναρχόμενοι εις 9.386 εκατ. δρχ.

β) Είσοδημα εξ έμπορικων και βιομηχανικών επιχειρήσεων. Οι δηλώσαντες εισόδημα προερχόμενοι εκ της άνωτέρω πηγής άνέρχονται εις 527.804 με άντίστοιχον εισόδημα εξ 98.327,4

εκατ. δρχ. Ο αριθμός ούτος των φορολογουμένων προσεγγίζει το 34,1% του συνολικού αριθμού των δηλωσάντων και είναι σχεδόν ίσος προς τον αριθμόν των φορολογουμένων με εισόδημα εξ οικοδομών.

Έκ των στοιχείων του υπ' αριθ. Ε' πίνακος, δύναται να παρατηρήση τις την άνωθεν κατανομήν των εξ έμπορικων και βιομηχανικών επιχειρήσεων προερχομένων εισοδημάτων.

Α. ΚΑΤΑΝΟΜΗ ΠΟΣΟΣΤΩΝ ΟΙΚΟΓΕΝΕΙΑΚΟΥ ΕΙΣΟΔΗΜΑΤΟΣ ΚΑΤΑ ΠΗΓΗΝ ΠΡΟΕΛΕΥΣΕΩΣ ΚΑΙ ΚΑΙΜΑΚΙΑ ΑΥΤΟΥ

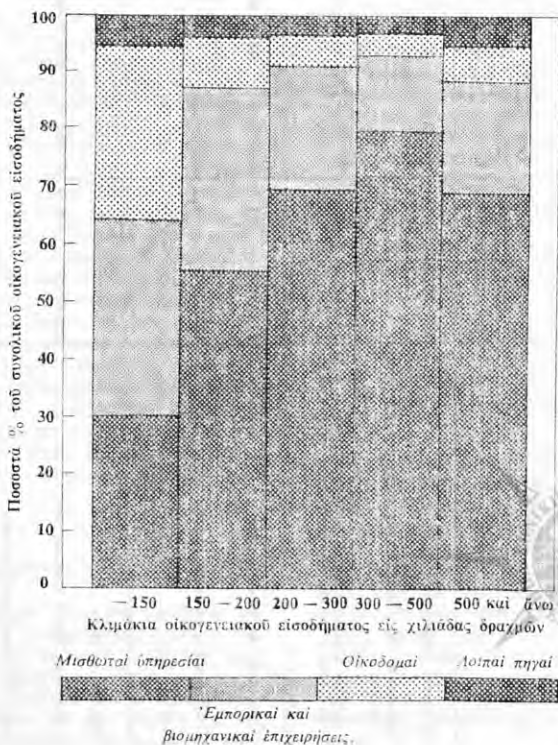

Πίναξ Ε'. Αριθμός φορολογούμενοι και εισόδημα αυτών εξ εμπορικών και βιομηχανικών επιχειρήσεων

Κλιμακία εισοδήματος εξ εμπορικών και βιομηχανικών επιχειρήσεων (εις χιλιάδας δραχμών)	Φορολογούμενοι				Δηλωθέν εισόδημα			
	Αριθμός		Επί τοις % του συνόλου		Έκατομμύρια δραχμών		Επί τοις % του συνόλου	
	α	β	α	β	α	β	α	β
Κάτω των 50	74.347	2.312	14,8	9,1	2.065,2	55,3	2,4	0,4
» » 100	184.461	4.514	36,7	17,8	10.188,5	220,6	12,0	1,7
» » 150	288.156	6.566	57,4	25,9	22.760,8	475,7	26,7	3,6
» » 200	364.088	8.524	72,5	33,6	35.720,6	818,3	42,0	6,2
» » 300	439.815	12.011	87,5	47,3	53.747,3	1.685,4	63,1	12,8
» » 400	468.644	14.789	93,3	58,3	63.583,7	2.648,6	74,7	20,0
» » 500	482.664	16.995	96,1	67,0	69.787,3	3.638,0	82,0	27,5
» » 1.000	499.567	22.257	99,4	87,7	80.852,8	7.341,0	95,0	55,6
» » 2.000	502.081	24.581	99,9	96,8	84.097,5	10.468,7	98,8	79,2
Άνω » 2.000	343	802	0,1	3,2	1.018,0	2.744,4	1,2	20,8

α: Δέν τηρούν βιβλία Β' κατηγορίας του Κ.Φ.Σ.

β: Τηρούν βιβλία Β' κατηγορίας του Κ.Φ.Σ.

Ούτω, τὸ ἐτήσιον εἰσόδημα ἐξ ἐμπορικῶν καὶ βιομηχανικῶν ἐπιχειρήσεων, αἱ ὁποῖαι δέν τηροῦν βιβλία Β' κατηγορίας τοῦ Κ.Φ.Σ., εἰς τὸ ὑψηλὸν ποσοστὸν τοῦ ἀριθμοῦ τῶν δηλωσάντων, ἦτοι 36,7%, αὐτῶν, ἦτο κατώτερον τῶν 100.000 δρχ. Ἐν τούτοις, ἡ συνολικὴ ἐτήσια πρόσοδος τῶν φορολογουμένων τῆς κατηγορίας ταύτης ἀπετέλει τὸ 12,0% τοῦ ἐκ τῆς πηγῆς ταύτης προελθόντος εἰσοδήματος, ἐνῶ ὁ ἀριθμὸς φορολογουμένων μὲ εἰσόδημα ἄνω τῶν 100.000 δρχ., ἀντιπροσωπεύον περίπου 63,3% τοῦ συνόλου αὐτῶν, ἀνελόγει μὲγα ποσοστὸν, περί τὸ 88,0% τοῦ εἰσοδήματος.

Ἀντιθέτως, εἰς τὴν κατηγορίαν τῶν ἐμπορικῶν καὶ βιομηχανικῶν ἐπιχειρήσεων, αἱ ὁποῖαι τηροῦν βιβλία Β' κατηγορίας τοῦ Κ.Φ.Σ., ὁ ἀριθμὸς τῶν δηλωσάντων εἰσόδημα κάτω τῶν 100.000 δρχ. ἦτο μικρὸς, ἦτοι 17,8%, καὶ ἀντεπροσώπευε μόλις τὸ 1,7% τοῦ δηλωθέντος εἰσοδήματος αὐτῶν, ἐνῶ 82,2% τῶν δηλωσάντων τῆς κατηγορίας αὐτῆς, ἐδήλωσεν εἰσόδημα ἄνω τῶν 100.000 δρχ.

Ὁ ἀριθμὸς τῶν δηλώσεων μὲ εἰσόδημα ἐπ' ὀνόματι τῆς συζύγου, προερχόμενον ἐξ ὀλοκλήρου ἐκ τῆς πηγῆς ταύτης καὶ τῶν δύο κατηγοριῶν, ἦτο πολὺ μικρὸς, ἀνήλθε δὲ εἰς 67.359 μόνον, ἦτοι 12,8% τοῦ συνόλου τῶν φορολογουμένων μὲ εἰσόδημα ἐξ ἐμπορικῶν καὶ βιομηχανικῶν ἐπιχειρήσεων. Τὸ δηλωθέν ὑπ' αὐτῶν εἰσόδημα ἐκ τῆς ἐν λόγω πηγῆς ἀνήλθεν εἰς 9.695,5 ἑκατ. δραχμῶν.

γ) Εἰσόδημα ἐκ μισθωτῶν ὑπηρεσιῶν. Χαρακτηριστικὸν τῶν φορολογουμένων μὲ εἰσόδημα προερχόμενον ἐκ τῆς πηγῆς τῶν μισθωτῶν ὑπηρεσιῶν εἶναι, ὅτι ἡ πλειονότης αὐτῶν συγκεντροῦται ἄνω τοῦ ποσοῦ τῶν 100.000 δραχμῶν. Ὡς ἐμφαίνεται ἐκ τοῦ πίνακος ΣΤ', εἰς τὸ ἐν λόγω ἐπίπεδον εἰσοδήματος εὐρίσκειται τὸ 89,4% τῶν δηλωσάντων εἰσόδημα ἐκ μισθωτῶν ὑπηρεσιῶν, μὲ συνολικὸν εἰσόδημα ἐκ μισθῶν τὸ 97,7% τοῦ συνολικοῦ δηλωθέντος ἐκ τῆς πηγῆς ταύτης.

Πίναξ ΣΤ'. Αριθμός φορολογούμενοι και εισόδημα αυτών εκ μισθωτών υπηρεσιῶν

Κλιμακία εισοδήματος ἐκ μισθωτῶν ὑπηρεσιῶν (εις χιλιάδας δραχμών)	Φορολογούμενοι		Δηλωθέν εισόδημα	
	Αριθμός	Επί τοις % του συνόλου	Έκατομμύρια δραχμών	Επί τοις % του συνόλου
Κάτω των 50	30.938	3,1	1.062,1	0,4
» » 100	106.027	10,6	6.811,5	2,3
» » 150	212.608	21,3	20.328,6	6,8
» » 200	346.485	34,7	43.755,2	14,6
» » 300	594.401	59,5	105.203,2	35,2
» » 400	772.882	77,4	166.850,6	55,8
» » 500	870.284	87,1	210.218,0	70,4
» » 1.000	991.015	99,2	288.590,3	96,6
» » 2.000	998.524	100,0	297.636,3	99,6
Άνω » 2.000	385	0,0	1.152,5	0,4

Ἐκ τῶν ἀνωτέρω φορολογουμένων μὲ εἰσόδημα ἐκ μισθωτῶν ὑπηρεσιῶν, μόνον 168.771 εἶχον εἰσόδημα προερχόμενον ἐκ μισθωτῶν συζύγων (γυναικῶν).

Δ.5. Διακρίσεις τοῦ εἰσοδήματος εἰς τοιοῦτον τοῦ συζύγου ἢ τῆς συζύγου, ἐπ' ὀνόματι τῶν ὁποίων ἐφορολογήθη

Συμφώνως πρὸς τὰ προεκτεθέντα, τὸ εἰσόδημα τῆς συζύγου ἀναγράφεται ἰδιαιτέρως εἰς τὴν δήλωσιν τοῦ συζύγου, ὁ δὲ ἀναλογῶν ἐπ' αὐτοῦ φόρος ὑπολογίζεται κεχωρισμένως, προστιθέμενος εἰς τὸν φόρον τοῦ συζύγου, κατὰ τὴν βεβαίωσιν εἰς τὸ ἀρμόδιον Δημόσιον Ταμεῖον τῆς ὀφειλῆς, ἡ ὁποία προκύπτει βάσει τῆς

κοινῆς δηλώσεως τῶν δύο συζύγων. Ὁ πίναξ Ζ' ἐκινεῖ, ὅτι τὸ δηλωθέν ἐπ' ὀνόματι τῆς συζύγου ποσὸν ἀνήλθεν εἰς 57.228,1 ἑκατ. δρχ., ἐπὶ συνόλου 458.671,6 ἑκατ. δρχ., ἦτοι τὸ 12,5% τοῦ δηλωθέντος οἰκογενειακοῦ εἰσοδήματος.

Ἐκ τοῦ πίνακος αὐτοῦ ἐμφαίνεται, ἐπίσης, ὅτι, ὡς πρὸς τὰ ἐκ μισθωτῶν ὑπηρεσιῶν εἰσόδηματα, ταῦτα ἀποτελοῦν τὴν σπουδαιότεραν πηγὴν εἰσοδήματος τῶν γυναικῶν, ἀναρχόμενα εἰς 36.064,3 ἑκατ. δρχ., ἦτοι εἰς τὸ 63,0% τοῦ κεχωρισμένου δηλωθέντος εἰσοδήματος αὐτῶν.

Πίναξ Ζ'. Κατανομή δηλωθέντος οικογενειακού εισοδήματος εις τοιοῦτον τοῦ συζύγου καὶ τῆς συζύγου, ἐπ' ὀνόματι τῶν ὁποίων ἐφορολογήθη, κατὰ πηγὴν προελεύσεως

Πηγὰι εἰσοδήματος	Σύνολον εἰσοδήματος		Εἰσόδημα τοῦ συζύγου		Εἰσόδημα τῆς συζύγου	
	Ἐκατομύρια δραχμῶν	Ἐπὶ τοῖς % τοῦ συνόλου	Ἐκατομύρια δραχμῶν	Ἐπὶ τοῖς % τοῦ συνόλου	Ἐκατομύρια δραχμῶν	Ἐπὶ τοῖς % τοῦ συνόλου
Σύνολον πηγῶν	458.671,6	100,0	401.443,5	100,0	57.228,1	100,0
Εἰσόδημα ἐξ :						
Οἰκοδομῶν	42.398,4	9,2	33.010,6	8,2	9.387,8	16,4
Κινητῶν ἀξιῶν	1.741,7	0,4	1.418,7	0,4	323,1	0,6
Ἐμπορικῶν κ.λπ. ἐπιχειρήσεων, αἱ ὁποῖαι :						
α) Δέν τηροῦν βιβλία Β' κατηγορίας τοῦ Κ.Φ.Σ.	85.115,5	18,6	77.084,9	19,2	8.030,6	14,0
β) Τηροῦν βιβλία Β' κατηγορίας τοῦ Κ.Φ.Σ.	13.213,1	2,9	11.548,2	2,9	1.664,9	2,9
Μισθωτῶν ὑπηρεσιῶν	298.788,9	65,1	262.724,6	65,4	36.064,3	63,0
Ἐλευθερίων ἐπαγγελμάτων	16.672,5	3,6	14.973,2	3,7	1.699,2	3,0
Λοιπῶν πηγῶν (1)	741,6	0,2	683,4	0,2	58,2	0,1

(1) Ἐκμίσθωσις γαῶν καὶ γεωργικαὶ ἐπιχειρήσεις.

Δ.6. Φορολογούμενοι καὶ εἰσόδημα αὐτῶν, κατὰ ἐπαγγελματικὰς ὁμάδας

Κατὰ τὰ προεκτεθέντα, τὸ σύνολον τῶν φορολογουμένων διηρέθη εἰς ἕξ κυρίας ἐπαγγελματικὰς ὁμάδας, ἀναλόγως, ἀφ' ἑνὸς τῆς δηλωθείσης ὑπ' αὐτῶν κυρίας ἐπαγγελματικῆς ἀπασχολήσεως καὶ ἀφ' ἑτέρου τῆς εἰσοδηματικῆς πηγῆς, ἐκ τῆς ὁποίας προήρχετο τὸ μεγαλύτερον μέρος τοῦ εἰσοδήματός τω*.

Οἱ φορολογούμενοι τῆς ὁμάδος τῶν ἐμπόρων, βιομηχάνων, βιοτεχνῶν κ.λπ. καὶ τῶν δύο κατηγοριῶν ἀπετέ-

λεσαν τὸ 31,6% τοῦ ὅλου ἀριθμοῦ τῶν φορολογουμένων, μὲ συνολικὸν οικογενειακὸν εἰσόδημα 116.729,1 ἑκατ. δραχμῶν. Ἡ ὁμάς τῶν μισθωτῶν, ἐν γένει, περιέλαβε τὸ 43,3% τῶν φορολογουμένων, μὲ δηλωθὲν ὑπ' αὐτῶν εἰσόδημα ἐξ 226.681,4 ἑκατ. δραχμῶν.

Ὁ ἀριθμὸς τῶν φυσικῶν προσώπων, τὰ ὁποῖα ἀντλοῦν τὸ κύριον εἰσόδημά των ἐξ ἐλευθερίων ἐπαγγελμάτων, ἦτο τὸ 4,4% τοῦ συνόλου τῶν δηλωσάντων, τῶν εἰσοδηματιῶν ἦτο τὸ 7,6% καὶ τῶν συνταξιοζώων τὸ 12,5% αὐτῶν. Αἱ ὀλίγαι ἑκατοντάδες γεωργῶν ἀπετέλεσαν ἐντελῶς ἀσήμαντον ποσοστὸν τοῦ συνόλου.

Πίναξ Η'. Φορολογούμενοι καὶ δηλωθὲν εἰσόδημα αὐτῶν, καθ' ὁμάδας ἐπαγγελμάτων

Ὅμαδες ἐπαγγελμάτων	Φορολογούμενοι		Δηλωθὲν εἰσόδημα		
	Ἀριθμὸς	Ἐπὶ τοῖς % τοῦ συνόλου	Ἐκατομύρια δραχμῶν	Ἐπὶ τοῖς % τοῦ συνόλου	Μέσον, εἰς δραχμὰς
Σύνολον ὁμάδων	1.547.262	100,0	458.671,6	100,0	296.440
Εἰσοδηματῖαι	118.127	7,6	19.998,8	4,4	169.299
Ἐμπορο-βιομηχανοὶ κ.λπ., οἱ ὁποῖοι :					
α) Δέν τηροῦν βιβλία τοῦ Κ.Φ.Σ. Β' κατηγορίας	466.727	30,2	102.787,0	22,4	220.229
β) Τηροῦν βιβλία τοῦ Κ.Φ.Σ. Β' κατηγορίας	21.228	1,4	13.942,1	3,0	656.778
Γεωργοὶ κ.λπ.	10.109	0,7	756,4	0,2	74.824
Μισθωτοὶ ἐν γένει	669.310	43,3	226.681,4	49,4	338.679
Ἐλευθεροὶ ἐπαγγελματῖαι	68.331	4,4	34.214,5	7,5	500.717
Συνταξιοζῶχοι	193.430	12,5	60.291,4	13,1	311.696

Ὁ μέσος ὄρος τοῦ συνολικῶς δηλωθέντος οικογενειακοῦ εἰσοδήματος, ὡς καὶ προηγουμένως ἀνεφέρθη, ἦτο 296.440 δραχμαί. Τὸ ὑψηλότερον μέσον εἰσόδημα ἦτο 656.778 δραχμαί καὶ ἀντιστοιχεῖ εἰς φορολογουμένους τῆς ὁμάδος : Ἐμποροὶ, βιομηχανοὶ κ.λπ., οἱ ὁποῖοι τηροῦν βιβλία Β' κατηγορίας τοῦ Κ.Φ.Σ. Ἡ ὁμάς τῶν ἐλευθερίων ἐπαγγελματιῶν ἐπαρουσίασε μέ-

σον εἰσόδημα 500.717 δραχμῶν, τῶν μισθωτῶν ἐν γένει 338.679 καὶ τῶν συνταξιοζώων 311.696, εἰς δὲ τὰς ὑπολοίπους ὁμάδας, οἱ μέσοι ὄροι τῶν εἰσοδηματιῶν ἦσαν χαμηλότεροι τοῦ γενικοῦ μέσου ὄρου. Οὗτοι ἦσαν 220.229 δρχ. διὰ τὴν ὁμάδα τῶν ἐμπόρων-βιομηχάνων, οἱ ὁποῖοι δὲν τηροῦν βιβλία Β' κατηγορίας τοῦ Κ.Φ.Σ., 169.299 δρχ. διὰ τὴν ὁμάδα τῶν εἰσοδηματιῶν καὶ 74.824 διὰ τοὺς γεωργοὺς.

(*) Περὶ τοῦ τρόπου διαιρέσεως καὶ χαρακτηρισμοῦ τῶν ὁμάδων τούτων, βλεπεῖ εἰς παρ. Γ.5 τῆς παρούσης εἰσαγωγῆς.

Βεβαίως, ἐὰν ληφθῇ ὑπ' ὄψιν τὸ γεγονός, ὅτι διὰ

τρεις εκ των ανωτέρω ομάδων επαγγελματιών, ήτοι διὰ τοὺς μισθοτούς, τοὺς συνταξιούχους καὶ τοὺς γεωργούς. Ὡρίσται ἐκ τοῦ νόμου ἀπάλλαξις ἐκ τῆς υποχρέωσως ὑποβολῆς δηλώσεως ὑπὸ ἄρισμένας προϋποθέσεις (ὄψος εἰσοδήματος κλπ.), καθίσταται φανερόν ὅτι ἡ σειρά ὑπὸ τὴν ὁποίαν ἐμφανίζονται τὰ ἀνωτέρω οἰκογενειακὰ εἰσοδήματα, δὲν εἶναι ἐκείνη ἢ ὁποία θὰ προέκυπτεν ἐάν ἅπαντα τὰ πρόσωπα τὰ ἀνήκοντα εἰς τὰς ομάδας ταύτας ὑπεχρεούντο εἰς ὑποβολὴν δηλώσεως. Διὰ τὰς τρεῖς ταύτας ομάδας τὸ μέσον οἰκογενειακὸν εἰσόδημα θὰ ἦτο τότε πολὺ κατώτερον καὶ ἢ ἀνωτέρω σειρά θὰ μετε-

βάλλετο οὐσιωδῶς.

Α.7. Ἀπλοῦν οἰκογενειακὸν εἰσόδημα ὑπὸ φορολογουμένων ἐκάστης τῶν επαγγελματικῶν ομάδων, ἀναλόγως τῆς πηγῆς προελεύσεως αὐτοῦ

Ἐκ τῆς μελέτης τῶν στοιχείων τοῦ πίνακος Θ' διαπιστοῦται, ὅτι τὸ μεγαλύτερον μέρος τοῦ ὑπὸ τῶν φορολογουμένων ἐκάστης τῶν επαγγελματικῶν ομάδων δηλωθέντος οἰκογενειακοῦ εἰσοδήματος προήρχετο ἐκ τῆς ἀντιστοίχου πηγῆς πρὸς τὴν ομάδα τοῦ επαγγέλματος. Πράγματι, τὸ εἰσόδημα τῶν φορολογου-

Πίναξ Θ'. Ἀπλοῦν οἰκογενειακὸν εἰσόδημα, κατὰ πηγὴν προελεύσεως καὶ ομάδας επαγγελματιῶν

Εἰς ἑκατομμύρια δραχμῶν

Ομάδες επαγγελματιῶν	Σύνολον πηγῶν	Πηγὰι προελεύσεως τοῦ εἰσοδήματος						
		Οἰκοδομαὶ	Κινητὰ ἀξία	Ἐμπορικὰ καὶ βιομηχανικὰ ἐπιχειρήσεις		Μισθοταὶ ὑπηρεσία	Ἐλευθέρια ἐπαγγέλματα	Λοιπαὶ πηγὰι (1)
				α	β			
Ὅλαι αὶ ομάδες	458.671,6	42.398,3	1.741,8	85.115,5	13.213,1	298.788,9	16.672,4	741,5
Εἰσοδηματῖα	19.998,8	10.016,1	391,9	2.132,5	837,0	6.120,5	283,4	217,5
Ἐμποροὶ - βιομηχανοὶ - βιοτέχναι κλπ. οἱ ὅποιοι :								
α) Δὲν τηροῦν βιβλία Β' κατηγορίας τοῦ Κ.Φ.Σ.	102.787,0	10.942,6	344,5	74.703,8		15.444,5	1.138,7	213,0
β) Τηροῦν βιβλία Β' κατηγορίας τοῦ Κ.Φ.Σ.	13.942,1	1.781,2	223,7		10.501,7	1.312,4	111,2	11,9
Γεωργοὶ κλπ.	756,4	228,0	2,5	173,3	17,0	164,1	5,1	166,3
Μισθοταὶ ἐν γένει	226.681,4	8.135,6	390,3	3.907,7	780,5	211.580,1	1.826,5	60,6
Ἐλευθεροὶ ἐπαγγελματῖαι	34.214,6	3.777,1	216,2	2.821,7	847,3	13.480,8	13.045,0	26,4
Συνταξιούχοι	60.291,4	7.517,7	172,7	1.376,5	229,6	50.686,5	262,5	45,9
<i>Ποσοστιαία κατανομή ἐπὶ τοῖς %</i>								
Ὅλαι αὶ ομάδες	100,0	9,2	0,4	18,6	2,9	65,1	3,6	0,2
Εἰσοδηματῖα	100,0	50,1	1,9	10,7	4,2	30,6	1,4	1,1
Ἐμποροὶ - βιομηχανοὶ - βιοτέχναι κλπ. οἱ ὅποιοι :								
α) Δὲν τηροῦν βιβλία Β' κατηγορίας τοῦ Κ.Φ.Σ.	100,0	10,6	0,3	72,7		15,0	1,1	0,2
β) Τηροῦν βιβλία Β' κατηγορίας τοῦ Κ.Φ.Σ.	100,0	12,8	1,6		75,3	9,4	0,8	0,1
Γεωργοὶ κλπ.	100,0	30,1	0,3	22,9	2,2	21,7	0,7	22,0
Μισθοταὶ ἐν γένει	100,0	3,6	0,2	1,7	0,3	93,3	0,8	0,0
Ἐλευθεροὶ ἐπαγγελματῖαι	100,0	11,0	0,6	8,2	2,5	39,4	38,1	0,1
Συνταξιούχοι	100,0	12,5	0,3	2,3	0,4	84,1	0,4	0,1

(1) Ἐκμίσθωσις γαιῶν καὶ γεωργικὰ ἐπιχειρήσεις.

α: Δὲν τηροῦν βιβλία Β' κατηγορίας τοῦ Κ.Φ.Σ.

β: Τηροῦν βιβλία Β' κατηγορίας τοῦ Κ.Φ.Σ.



μένων τῆς ομάδος «εἰσοδηματῖα» προήρχετο, κατὰ τὸ 50,1% αὐτοῦ, ἐκ μισθωμάτων οἰκοδομῶν, τὸ 1,9% ἐκ κινήτων ἀξιών, τὸ 14,9% ἐξ ἐμπορικῶν καὶ βιομηχανικῶν ἐπιχειρήσεων καὶ, ἐκ τοῦ ὑπολοίπου, τὸ 30,6% ἐκ μισθωτῶν ὑπηρεσιῶν (προφανῶς ἀπὸ συντάξεις). Τὸ 72,7% τοῦ εἰσοδήματος τῶν φορολογουμένων,

τῶν ἀνήκοντων εἰς τὴν ομάδα τῶν ἐμπορῶν - βιομηχανῶν κλπ., οἱ ὅποιοι δὲν τηροῦν βιβλία Β' κατηγορίας τοῦ Κ.Φ.Σ., προήλθεν ἐκ τῶν ἐπιχειρήσεών των, τὸ 10,6% ἀπὸ οἰκοδομῶν καὶ, ἐκ τοῦ ὑπολοίπου, τὸ 15,0% ἐκ μισθωτῶν ὑπηρεσιῶν, ἐνῶ τὸ 75,3% τοῦ εἰσοδήματος τῶν φορολογουμένων τῶν ἀνήκοντων εἰς τὴν ομάδα

των εμπόρων - βιομηχάνων κλπ., οι οποίοι τηρούν βιβλία Β' κατηγορίας του Κ.Φ.Σ., προήλθεν εκ των επιχειρήσεών των, το 12,8% από οικοδομής και, εκ του υπολοίπου, το 9,4% εκ μισθωτών υπηρεσιών.

Το εισόδημα των μισθωτών, εν γένει, είχε την προέλευσίν του εκ των μισθών των (93,3%), και το μεγαλύτερο μέρος του υπολοίπου (3,6%) εξ οικοδομών. Το εισόδημα των ελευθέρων επαγγελματιών, κατά το 38,1% εκτήθη εκ της άσκησης του επαγγέλματος των, 39,4% εκ μισθών και εκ του υπολοίπου το 11,0% εκ μισθωμάτων οικοδομών. Τέλος, το εισόδημα των συνταξιούχων κατά 84,1% προήλθεν εκ μισθωτών υπηρεσιών και συγκεκριμένως υπό συντάξεις, το δε 12,5% εκ μισθωμάτων οικοδομών.

Α.8. Φορολογούμενοι εκάστης των επαγγελματικών ομάδων, κατά εισοδηματικά επίπεδα

Είς προηγούμενον κεφάλαιον της παρούσης εκβέσως ανεφέρθη, ότι το μεγαλύτερον ποσοστόν των φορολογουμένων είχαν έτησιον οικογενειακόν εισόδημα κατώτερον του μέσου όρου, εκ 296.440 δραχμών. Η συγκέντρωσις αύτη των φορολογουμένων εις κατώτερα εισοδηματικά επίπεδα παρουσιάζεται σχεδόν εις όλες τας επαγγελματικές ομάδας των φορολογουμένων, εκτός των ομάδων των μισθωτών και των ελευθέρων επαγγελματιών, ένθα ή μεγίστη συγκέντρωσις των φορολογουμένων μετατοπίζεται ελαφρώς πρὸς ανώτερα επίπεδα εισοδημάτων.

Α.9. 'Απαλλαγαι και έκπτώσεις εκ του εισοδήματος

Εκ του δηλωθέντος συνολικού οικογενειακού εισοδήματος των 458.671,6 εκατ. δραχμών, ποσόν εξ 171.100,0

εκατ. δραχμών, ήτοι το 37,3% αὐτοῦ, ἐξήρέθη τῆς φορολογίας ὑπὸ μορφήν διαφόρων ἀπαλλαγῶν ἢ ἐκπτώσεων. Τὸ ποσὸν τοῦτο ἀναλύεται ὡς ἀκολούθως εἰς τὰ ἐπὶ μέρους τοιαῦτα τῶν εἰδικῶν ἐκπτώσεων :

α) Ἀπαλλαγὴ 40% ἐπὶ τοῦ εἰσοδήματος ἐκ μισθωτῶν ὑπηρεσιῶν (μὴ δυναμένη, εἰς ἐκάστην περίπτωσιν, νὰ ὑπερβῇ τὰς 60.000 δρχ.)	62.087,5	εκατ. δρχ.
β) Ἀπαλλαγὴ 25% ἐπὶ τοῦ εἰσοδήματος ἐξ ελευθερίων επαγγελματιῶν (μὴ δυναμένη, εἰς ἐκάστην περίπτωσιν, νὰ ὑπερβῇ τὰς 20.000 δρχ.)	868,4	» »
γ) Ἀπαλλαγὴ ἐκ ζημιῶν	7.750,1	» »
δ) Ἐκπτώσεις δι' ἐλάχιστον ὄριον συντηρήσεως (20.000 δρχ. δι' ἕκαστον φορολογούμενον)	31.344,4	» »
ε) Ἐκπτώσεις διὰ τὴν σύζυγον (20.000 δρχ.)	22.810,9	» »
στ) Ἐκπτώσεις διὰ τὰ τέκνα καὶ τὰ λοιπὰ μέλη τῆς οἰκογενείας, τὰ βαρύνοντα τὸν ὑπόχρεον (ὡς παρ. Γ.3.β')	30.263,8	» »
ζ) Ἐκπτώσεις διὰ λοιπὰς περιπτώσεις	15.975,1	» »
Σύνολον	171.100,0	εκατ. δρχ.

Τὸ ποσὸν τῶν ἀπαλλαγῶν καὶ ἐκπτώσεων, ὅπερ ἐξέπεσθη ἐκ τοῦ δηλωθέντος κατὰ τὸ 1980 εισοδήματος, ὡς ἀνεφέρθη καὶ ἀνωτέρω, ἀντιπροσωπεύει τὸ 37,3% αὐτοῦ. Τὸ ποσοστὸν ὅμως αὐτὸ, ἐξεταζόμενον εἰς τὰ κατ' ἴδιαν εισοδηματικά επίπεδα, παρουσιάζει διάφορον μορφήν.

Πίναξ Γ'. Ἀπαλλαγαι και έκπτώσεις, κατὰ κλιμάκια οικογενειακού εισοδήματος

Κλιμάκια οικογενειακού εισοδήματος (χιλιάδες δραχμών)	Ἀριθμὸς φορολογουμένων	Δηλωθέν εισόδημα (εκατ. δρχ.)	Ἀπαλλαγαι και έκπτώσεις (εκατ. δρχ.)	Ἐπι τοὶς % τοῦ εισοδήματος	Μέσος ὀρος ἀπαλλαγῶν και ἐκπτώσεων (δρχ.)
Σύνολον	1.547.262	458.671,6	171.100,0	37,3	110.582
Ἔως ζ 100	237.995	12.722,3	15.364,2	120,8	64.556
100 — 150	190.454	23.770,5	15.120,6	63,6	79.392
150 — 200	208.878	36.329,4	19.720,3	54,3	94.410
200 — 300	337.809	83.120,5	36.758,7	44,2	108.814
300 — 500	355.953	136.107,2	46.449,0	34,1	130.491
500 — 1.000	187.181	123.843,6	30.545,4	24,7	163.186
1.000 καὶ ἄνω	28.992	42.778,1	7.141,8	16,7	246.336

Ἐκ τοῦ ἀνωτέρω πίνακος Γ' ἐξάγεται, ὅτι αἱ χαμηλότεραι εισοδηματικὰ τάξεις ἐπαρουσίασαν, ὡς ἦτο ἀλλωστε ἐπόμενον, ὑψηλὸν ποσοστὸν ἐκπτώσεων.

Εἰς ὁρισμένα, μάλιστα, πολὺ χαμηλὰ επίπεδα εισοδήματος, τὸ ποσὸν τῶν ἐκπτώσεων ὑπερβαίνει τὸ σύνολον τοῦ δηλωθέντος εισοδήματος. Ἀντιθέτως, εἰς τὰ ὑψηλὰ κλιμάκια τοῦ εισοδήματος τὰ ἐκπεσθέντα ποσὰ δὲν ἀπέτελεσαν παρά ἐλάχιστον ποσοστὸν τοῦ δηλωθέντος εισοδήματος.

Τὸ μέσον κατὰ φορολογούμενον ἐκπιπτόμενον ἐκ τοῦ εισοδήματος τοῦ ποσὸν ἦτο 110.582 δραχμαί. Καθὼς ὅμως δεῖκνυε ὁ πίναξ ΙΑ', ὁ μέσος ὀρος εἰς τὴν Περιφέρειαν Πρωτευούσης ἦτο 111.473 δραχμαί κατὰ φορολογούμενον καὶ εἰς τὴν λοιπὴν Χώραν 109.632 δραχμαί.

Λαμβανομένου ὑπ' ὄψιν, ὅτι εἰς τὰς δύο ἀνωτέρω περιφέρειαις τὸ μέσον δηλωθέν οικογενειακόν εισόδημα ἦτο, ἀντιστοίχως, 324.986 καὶ 266.003 δραχμαί, συνάγεται, ὅτι εἰς μὲν τὴν Περιφέρειαν Πρωτευούσης τὸ ἐκπεσθὲν ποσὸν ἀντεπροσώπευσε τὸ 34,3% τοῦ μέσου δηλωθέντος εισοδήματος, εἰς δὲ τὴν λοιπὴν Χώραν τὸ ποσὸν τοῦτο ἐκάλυψε τὸ 41,2% τοῦ δηλωθέντος τοιούτου.

Ὁ πίναξ ΙΒ' δεῖκνυει, ὅτι τὸ μεγαλύτερον μέσον κατὰ φορολογούμενον ἐκπιπτόμενον ποσὸν εἶχον αἱ ἐμπορο-βιομηχανο-βιοτέχναι κλπ., οἱ ὅποιοι τηροῦν βιβλία Β' κατηγορίας τοῦ Κ.Φ.Σ. (279.154 δρχ.), ἀκολουθοῦμενοι ὑπὸ τῶν μισθωτῶν (130.657 δρχ.). Ἡ ἐπιπτώσις τῶν ὑψηλῶν τούτων μέσων ὄρων εἰς τοὺς φορολογούμενους τῶν δύο ἀνωτέρω ομάδων ὀφείλεται εἰς

το γεγονός, ότι τα εισοδήματα αυτών προήρχοντο κατά κύριον λόγον εκ των δύο πηγών, των εμπορικών και βιομηχανικών επιχειρήσεων (αί όποιαι τηροῦν βιβλία

Β' κατηγορίας του Κ.Φ.Σ.) και τῶν μισθωτῶν ὑπηρεσιῶν ἐν γένει, διὰ τὰς όποίας τὸ εισόδημα ἀηλλάγη νομίμως κατὰ 25% ἢ 40% κατὰ περίπτωσιν.

Πίναξ ΙΑ'. Ἀπαλλαγὰί καί ἐκπτώσεις εἰς τὴν Περιφέρειαν Πρωτεύουσας καί τὴν λοιπὴν Χώραν

Περιφέρεια	Ἀριθμὸς φορολογουμένων	Δηλωθέν εισόδημα (έκατ. δρχ.)	Ἀπαλλαγὰί καί ἐκπτώσεις (έκατ. δρχ.)	Ἐπὶ τοῖς % τοῦ εισοδήματος	Μέσος δρος ἀπαλλαγῶν καί ἐκπτώσεων (δρχ.)
Σύνολον Ἑλλάδος	1.547.262	458.671,6	171.100,0	37,3	110.582
Περιφέρεια Πρωτεύουσας	798.445	259.482,8	89.005,0	34,3	111.473
Λοιπὴ Χώρα	748.819	199.188,8	82.095,0	41,2	109.632

Ὡς προκύπτει ἐκ τοῦ κατωτέρω πίνακος, εἰς τὴν ὁμάδα γεωργῶν κλπ. τὰ ἐκπεσθέντα ποσὰ ἀνῆλθον εἰς τὸ 95,6% τοῦ ὑπὸ τῆς ὁμάδος ταύτης δηλωθέντος εισοδήματος, εἰς τὴν ὁμάδα τῶν μισθωτῶν τὰ ἐκπεσθέντα ποσὰ ἀνῆλθον εἰς τὸ 38,6%, εἰς τὴν ὁμάδα τῶν ἐμπόρων-βιομηχανῶν-βιοτεχνῶν κλπ., οἱ όποιοὶ δὲν τηροῦν βιβλία Β' κατηγορίας τοῦ Κ.Φ.Σ., τὰ ἐκπεσθέντα ποσὰ ἀντεπροσώπευον τὸ 39,4% τοῦ δηλωθέντος εισοδήμα-

τος, ἐνῶ τὰ ἐκπεσθέντα ποσὰ ἀνῆλθον εἰς τὸ 42,5% τοῦ δηλωθέντος εισοδήματος διὰ τοὺς τηρούντας βιβλία Β' κατηγορίας τοῦ Κ.Φ.Σ., εἰς τὴν ὁμάδα τῶν συνταξιούχων τὰ ἐκπεσθέντα ποσὰ ἀνῆλθον εἰς τὸ 33,6% τοῦ δηλωθέντος εισοδήματος, ἐνῶ τὸ μικρότερον ἐκπεσθὲν ποσὸν ἀφῆρα εἰς τοὺς ἐλευθέρους ἐπαγγελματίαις (26,0% τοῦ δηλωθέντος εισοδήματος).

Πίναξ ΙΒ'. Ἀπαλλαγὰί καί ἐκπτώσεις, καθ' ὁμάδας ἐπαγγελματιῶν

Ὅμαδες ἐπαγγελματιῶν	Ἀριθμὸς φορολογουμένων	Δηλωθέν εισόδημα (έκατ. δρχ.)	Ἀπαλλαγὰί καί ἐκπτώσεις (έκατ. δρχ.)	Ἐπὶ τοῖς % τοῦ δηλωθέντος εισοδήματος	Μέσος δρος ἀπαλλαγῶν καί ἐκπτώσεων (δρχ.)
Ὅλοι αἱ ὁμάδες	1.547.262	458.671,6	171.100,0	37,3	110.582
Εἰσοδηματῖαι	118.127	19.998,8	7.305,0	36,5	61.840
Ἐμποροὶ - βιομηχανοὶ - βιοτεχνῶν κλπ. οἱ όποιοὶ :					
α) Δέν τηροῦν βιβλία Β' κατηγορίας τοῦ Κ.Φ.Σ.	466.727	102.787,0	40.520,3	39,4	86.817
β) Τηροῦν βιβλία Β' κατηγορίας τοῦ Κ.Φ.Σ.	21.228	13.942,1	5.925,9	42,5	279.154
Γεωργοὶ κλπ.	10.109	756,4	722,8	95,6	71.500
Μισθωτοὶ ἐν γένει	669.310	226.681,4	87.450,3	38,6	130.657
Ἐλευθέροι ἐπαγγελματῖαι	68.331	34.214,5	8.910,1	26,0	130.396
Συνταξιούχοι	193.430	60.291,4	20.265,5	33,6	104.769

Δ.10. Φορολογητέον εισόδημα καί φόρος

Τὸ φορολογητέον εισόδημα, ἤτοι τὸ ἐναπομένον μετὰ τὴν ἀφαίρεσιν τῶν ἀπαλλαγῶν καί ἐκπτώσεων εισοδήμα, ἀνῆλθεν εἰς 303.902,6 έκατ. δραχμῶν. Τοῦτο ἀντεπροσώπευε τὸ 66,3% τοῦ συνολικῶς δηλωθέντος

εἰσοδήματος καί προήρχετο κατὰ τὸ 58,8% αὐτοῦ ἐκ τῶν φορολογουμένων τῆς Περιφέρειαις Πρωτεύουσας καί τοῦ ὑπόλοιπον (41,2%) ἐκ τῶν φορολογουμένων τῆς λοιπῆς Χώρας (βλ. κατωτέρω πίνακα ΙΔ'). Εἰς τὸ ἐν λόγω ποσὸν περιλαμβάνονται τὰ φορολογητέα εισοδήματα ἄμφοτέρων τῶν συζύγων, τὰ όποια διὰ

Πίναξ ΙΓ'. Συνολικὸς καί μέσος, κατὰ φορολογούμενον, φόρος καί μέση φορολογικὴ ἐπιβάρυνσις, κατὰ κλιμάκια οἰκογενειακοῦ εισοδήματος

Κλιμάκια οἰκογενειακοῦ εισοδήματος (χιλιᾶδες δραχμῶν)	Ἀριθμὸς φορολογουμένων	Δηλωθέν εισόδημα (έκατ. δρχ.)	Φορολογητέον εισόδημα (έκατ. δρχ.)	Σύνολον φόρου (έκατ. δρχ.)	Ἐπὶ τοῖς % τοῦ συνόλου τοῦ φόρου	Μέσος κατὰ φορολογούμενον φόρος (δρχ.)	Μέση ἐπιβάρυνσις τοῦ δηλωθέντος εισοδήματος %	Μέση ἐπιβάρυνσις τοῦ φορολογουμένου εισοδήματος %
Σύνολον	1.547.262	458.671,6	303.902,6	47.751,4	100,0	30.861	10,4	15,7
Ἔως < 100	237.995	12.722,3	9.319,2	667,9	1,4	2.806	5,3	7,2
100 — 150	190.454	23.770,5	11.318,7	638,8	1,3	3.354	2,7	5,6
150 — 200	208.878	36.329,4	17.431,6	1.033,6	2,2	4.948	2,8	5,9
200 — 300	337.809	83.120,5	45.632,2	3.536,2	7,4	10.467	4,3	7,7
300 — 500	355.953	136.107,2	89.299,7	11.188,1	23,4	31.431	8,2	12,5
500 — 1.000	187.181	123.843,6	94.488,9	18.232,3	38,2	97.404	14,7	19,3
1.000 καί ἄνω	28.992	42.778,1	36.412,2	12.454,6	26,1	429.586	29,1	34,2

μέν τον σύζυγον ἀνήλθον εἰς 260.451,1 ἑκατ. δραχμῶν, διὰ δὲ τὴν σύζυγον εἰς 43.451,5 ἑκατ. δραχμῶν.

Ὁ συνολικὸς φόρος εἰσοδήματος, ὑπολογιζόμενος βάσει τῶν δηλώσεων, ἀνῆλθεν εἰς 47.751,4 ἑκατ. δραχμῶν. Τὸ ποσὸν τοῦτο ἀπετέλει τὸ 15,7% τοῦ φορολογητέου εἰσοδήματος καὶ τὸ 10,4% τοῦ δηλωθέντος ὁμοίου, πρὸ τῶν ἐκπτώσεων δι' ἐλάχιστον ὄριον συντηρήσεως, οἰκογενειακὰ βάρη κλπ. Ἡ σύνθεσις τοῦ συνολικοῦ ποσοῦ τοῦ φόρου εἰσοδήματος ἐμφανίζεται ὡς ἑξῆς :

α) Προοδευτικὸς φόρος κλίμακος, ἀντιστοιχῶν εἰς τὸ εἰσόδημα τοῦ συζύγου 41.825,0 ἑκ. δρχ.

β) Προοδευτικὸς φόρος κλίμακος, ἀντιστοιχῶν εἰς τὸ εἰσόδημα τῆς συζύγου 5.760,0 » »

γ) Συμπληρωματικὸς φόρος 3% 166,4 » »

Σύνολον 47.751,4 ἑκ. δρχ.

Ἐκ τοῦ προηγουμένου πίνακος ΠΓ' παρατηρεῖται, ὅτι εἰς τὴν κατωτέραν εἰσοδηματικὴν τάξιν, μέχρις 100 χιλ. δραχμῶν, ὁ συνολικὸς φόρος εἰσοδήματος ἀντιπροσώπευσε μόλις τὸ 5,3% τοῦ οἰκογενειακοῦ εἰσοδήματος, εἰς δὲ τὴν ἀμέσως ἀνωτέραν τάξιν (100 - 150 χιλ. δρχ.) οὗτος ἀντιπροσώπευσε τὸ 2,7% τοῦ οἰκογενειακοῦ εἰσοδήματος. Εἰς τὸ κλιμάκιον τοῦ εἰσοδήματος 300 - 500 χιλ. δραχμῶν, τὸ ὅποιον περιλαμβάνει τὸν μεγαλύτερον ἀριθμὸν τῶν φορολογουμένων, ὁ συνολικὸς φόρος εἰσοδήματος ἀπετέλει τὸ 8,2% τοῦ οἰκογενειακοῦ εἰσοδήματος. Εἰς τὰς ἀνωτέρας εἰσοδηματικὰς τάξεις, τὰ ἀντιστοιχοῦντα ποσοστὰ τοῦ φόρου βαίνουν, βεβαίως, ἀξανάομενα, λόγω τοῦ προοδευτικοῦ χαρακτῆρος τῆς φορολογίας, καὶ φθάνουν τὸ 25,7% περίπου διὰ τὰ εἰσοδήματα τοῦ κλιμακίου 1.000-2.000 δρχ., τὸ 35,9% διὰ τὸ κλιμάκιον 2.000 - 3.000 δρχ., τὸ 41,9% διὰ τὸ κλιμάκιον 3.000 - 5.000 δρχ. καὶ, τέλος, τὸ 48,8% διὰ τὰ εἰσοδήματα τὰ ἀνω τῶν 5.000 δρχ. (βλέπε πίνακα 6).

Ἐκ τοῦ κατωτέρου πίνακος ΙΔ' παρατηρεῖται, ὅτι τὸ 63,1% τοῦ συνολικοῦ φόρου ἐδηλώθη εἰς τὴν Περιφέρειαν Πρωτεύουσας, τὸ δὲ ὑπόλοιπον (36,9%) εἰς τὴν

Πίναξ ΙΔ'. Κατανομή φόρου καὶ ἀναλογιῶν αὐτοῦ εἰς τὴν Περιφέρειαν Πρωτεύουσας καὶ λοιπὴν Χώραν

	Σύνολον Ἑλλάδος	Περιφέρεια Πρωτεύουσας	Λοιπὴ Χώρα
Ἀριθμὸς φορολογουμένων	1.547.262	798.443	748.819
Δηλωθέν εἰσόδημα (ἑκατ. δρχ.)	458.671,6	259.482,8	199.188,8
Φορολογητέον εἰσόδημα (ἑκατ. δρχ.)	303.902,6	178.573,6	125.329,0
Ἐπι τοῖς % τοῦ συνόλου	100,0	58,8	41,2
Σύνολον φόρου (ἑκατ. δρχ.)	47.751,4	30.137,6	17.613,8
Ἐπι τοῖς % τοῦ συνόλου	100,0	63,1	36,9
Μέσος φόρος (δρχ.)	30.862	37.745	23.522
Μέση ἐπιβάρυνσις τοῦ δηλωθέντος εἰσοδήματος %	10,4	11,6	8,8
Μέση ἐπιβάρυνσις τοῦ φορολογηθέντος εἰσοδήματος %	15,7	16,9	14,1

λοιπὴν Χώραν. Ἐξ ἄλλου, ἐκ τῶν στοιχείων τοῦ αὐτοῦ ὡς ἄνω πίνακος, ἐμφαίνεται, ὅτι ὁ μέσος κατὰ φορολογούμενον φόρος εἰς τὴν Περιφέρειαν Πρωτεύουσας ἦτο 37.745 δρχ. καὶ εἰς τὴν λοιπὴν Χώραν 23.522 δρχ. Ἡ μικρὰ αὕτη φοροδοτικὴ ἰκανότης τῶν φορολογουμένων τῶν ἐπαρχιῶν δρεφίεται, ἀσφαλῶς, εἰς τὸ ὅτι τὰ δηλωθέντα εἰσοδήματα τοῦ μεγαλύτερου μέρους τῶν φορολογουμένων τῶν ἐπαρχιῶν ἐμπίπτουν εἰς τὰ χαμηλὰ κλιμάκια καὶ, συνεπῶς, λόγω τῆς προοδευτικότητος τῆς φορολογικῆς κλίμακος, ἀποδίδουν χαμηλὸν φόρον.

Τὴν κατ' ἐπαγγελματικὰς ομάδας φοροδοτικὴν ἰκανότητα τῶν φορολογουμένων παρέχει ὁ ἐπόμενος πίναξ ΙΕ'.

Ἐκ τοῦ πίνακος τούτου ἐξάγεται, ὅτι ποσοστὸν 29,8% τοῦ φόρου προήρχετο ἐκ τῶν φορολογουμένων τῆς ομάδος τῶν ἐμπόρων - βιομηχάνων κλπ., καὶ τῶν δύο κατηγοριῶν, ἐνῶ τὸ 38,8% αὐτοῦ εἶχε τὴν προέλευσίν του ἐκ τῶν μισθωτῶν ἐν γένει, τὸ 13,3% ἀντιστοίχει εἰς τοὺς συνταξιούχους, τὸ 12,4% εἰς τοὺς φορολογουμένους τῆς ομάδος τῶν ἐλευθέρων ἐπαγγελματιῶν καὶ τὸ ὑπόλοιπον 5,7% εἰς τὰς λοιπὰς ομάδας.

Ὁ μεγαλύτερος μέσος ἐτήσιος φόρος ἐπαρουσιάσθη εἰς τὴν ομάδα τῶν ἐμπόρων-βιομηχάνων κλπ., οἱ ὅποιοι τηροῦν βιβλία Β' κατηγορίας τοῦ Κ.Φ.Σ. (170.929 δρχ.), ἀντιπροσωπεύσας τὸ 26,0% τοῦ δηλωθέντος μέσου εἰσοδήματος καὶ τὸ 33,4% τοῦ φορολογηθέντος. Οἱ ἐλεύθεροι ἐπαγγελματίαι ἐπαρουσίασαν μέσον ἐτήσιον φόρον 86.559 δρχ., ὅστις ἀπετέλει τὸ 17,3% τοῦ δηλωθέντος εἰσοδήματος καὶ τὸ 22,4% τοῦ φορολογηθέντος.

Οἱ φορολογούμενοι τῆς ομάδος τῶν εἰσοδηματιῶν ἐδήλωσαν, κατὰ μέσον ὄρον, ἐτήσιον φόρον ἐξ 22.265 δραχμῶν, ἀντιπροσωπεύοντα τὸ 13,2% τοῦ δηλωθέντος μέσου εἰσοδήματος καὶ τὸ 16,8% τοῦ φορολογηθέντος ὁμοίου. Ἡ ὁμάς τῶν ἐμπόρων - βιομηχάνων - βιοτεχνῶν κλπ., οἱ ὅποιοι δὲν τηροῦν βιβλία Β' κατηγορίας τοῦ Κ.Φ.Σ., ἐνεφάνισε μέσον ἐτήσιον φόρον 22.726 δρχ., ὅστις ἀπετέλει τὸ 22,7% τοῦ δηλωθέντος ἐκ' αὐτῶν μέσου ἐτήσιου εἰσοδήματος καὶ τὸ 16,0% τοῦ φορολογηθέντος τοιοῦτου.

Οἱ συνταξιούχοι ἐπαρουσίασαν μέσον ἐτήσιον φόρον 32.942 δρχ., ὅστις ἀπετέλει τὸ 10,6% τοῦ δηλωθέντος

ὕπ' αὐτῶν μέσου οἰκογενειακοῦ εἰσοδήματος καὶ τὸ 15,7% τοῦ φορολογηθέντος ὁμοίου.
Ἐξ ἄλλου, οἱ μισθοῦτοι ἔν γένει ἐπαρουσίασαν μέσον

ἐτήσιον φόρον 27.678 δρχ. ἀντιστοιχοῦντα εἰς τὸ 8,2% τοῦ δηλωθέντος ὑπ' αὐτῶν μέσου ἐτήσιου εἰσοδήματος καὶ εἰς τὸ 12,9% τοῦ φορολογηθέντος ὁμοίου.

Πίναξ ΙΕ'. Κατανομή εἰσοδήματος καὶ φόρου αὐτοῦ, κατὰ ἐπαγγελματικὰς ὁμάδας

	Ὅλοι αἱ ὁμάδες	Εἰσοδηματία	Ἐμποροὶ - βιομήχανοι - βιοτέχναι κλπ.		Γεωργοὶ κλπ.	Μισθοῦτοι ἔν γένει	Ἐλεύθεροι ἐπαγγελματίαι	Συνταξιούχοι
			α	β				
Ἀριθμὸς φορολογουμένων	1.547.262	118.127	466.727	21.228	10.109	669.310	68.331	193.430
Δηλωθέν εἰσόδημα (ἑκατ. δρχ.)	458.671,6	19.998,8	102.787,0	13.942,1	756,4	226.681,4	34.214,5	60.291,4
Φορολογητέον εἰσόδημα (ἑκατ. δρχ.)	303.902,6	15.651,8	66.156,3	10.872,9	604,2	143.519,0	26.436,3	40.662,1
Ἐπὶ τοῖς % τοῦ συνόλου Σύνολον φόρου (ἑκατ. δρχ.)	100,0	5,2	21,8	3,6	0,2	47,2	8,7	13,4
Ἐπὶ τοῖς % τοῦ συνόλου	47.751,4	2.630,1	10.607,1	3.628,5	73,6	18.525,4	5.914,7	6.372,0
Ἐπὶ τοῖς % τοῦ συνόλου	100,0	5,5	22,2	7,6	0,2	38,8	12,4	13,3
Μέσος φόρος (δρχ.)	30.861	22.265	22.726	170.929	7.280	27.678	86.559	32.942
Μέση ἐπιβέρνασις τοῦ δηλωθέντος εἰσοδήματος %	10,4	13,2	22,7	26,0	9,7	8,2	17,3	10,6
Μέση ἐπιβέρνασις τοῦ φορολογηθέντος εἰσοδήματος %	15,7	16,8	16,0	33,4	12,2	12,9	22,4	15,7

α: Δέν τηροῦν βιβλία Β' κατηγορίας τοῦ Κ.Φ.Σ.

β: Τηροῦν βιβλία Β' κατηγορίας τοῦ Κ.Φ.Σ.

Τέλος, ἡ ὁμάς τῶν γεωργῶν ἐπαρουσίασε τὸν μικρότερον μέσον ἐτήσιον φόρον (7.280 δρχ.). Οὗτος ἀντιπροσωπεύει τὸ 9,7% τοῦ δηλωθέντος οἰκογενειακοῦ εἰσοδήματος καὶ τὸ 12,2% τοῦ φορολογηθέντος.

Τὰ ἀκολουθοῦντα διαγράμματα παρέχουν ἐποπτικὴν εἰκόνα κατανομῶν φορολογουμένων, εἰσοδήματος καὶ φόρου.



ΔΗΛΩΘΕΝ ΟΙΚΟΓΕΝΕΙΑΚΟΝ ΕΙΣΟΔΗΜΑ

(Α) Κατά πηγήν προελεύσεως

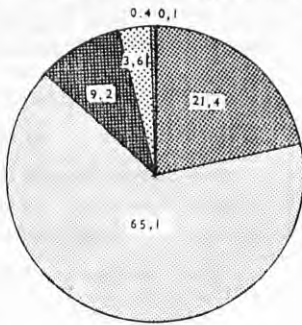

(Β) Καθ' ομάδας επαγγεμάτων

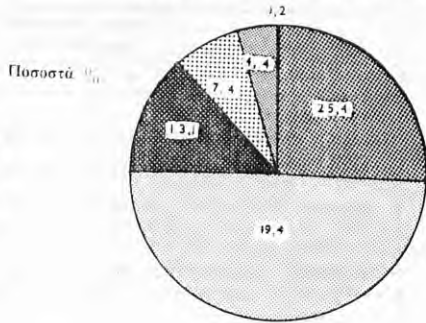

Εμπορικά και βιομηχανικά επιχειρήσεις

Ελευθέρια επαγγέλματα

Εργοίτες, Βιομήχανοι κ.λπ.

Ελευθέρια επαγγέλματα

Μισθωτοί υπηρεσιαί

Κινητά άξια

Μισθωτοί

Εισοδήματα

Οικοδομιαί

Εκμισθώσεις γαιών και γεωργικά επιχειρήσεις

Συνταξιούχοι

Γεωργοί

ΚΑΤΑΝΟΜΗ ΑΡΙΘΜΟΥ ΦΟΡΟΛΟΓΟΥΜΕΝΩΝ ΔΗΛΩΘΕΝΤΟΣ ΕΙΣΟΔΗΜΑΤΟΣ ΚΑΙ ΦΟΡΟΥ ΚΑΤΑ ΚΛΙΜΑΚΙΑ ΟΙΚΟΓΕΝΕΙΑΚΟΥ ΕΙΣΟΔΗΜΑΤΟΣ

Αριθμός φορολογουμένων

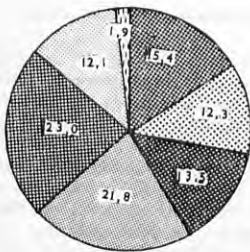

Δηλωθέν εισόδημα

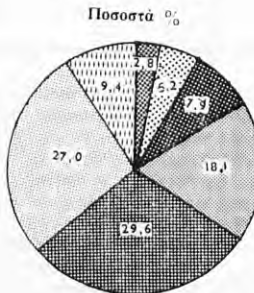

Σύνολον φόρου

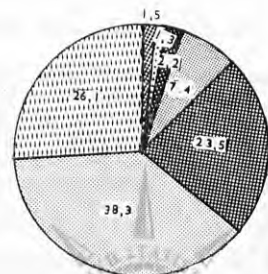

— 100

150 - 200

300 - 500

1000 και άνω

100 - 150

200 - 300

500 - 1000

Κλίμακα εισοδήματος, εις χιλιάδας δραχμών

ΒΑΣΙΚΟΙ ΠΙΝΑΚΕΣ

Ε. ΒΑΣΙΚΟΙ ΠΙΝΑΚΕΣ ΦΟΡΟΛΟΓΙΑΣ ΔΗΛΩΘΕΝΤΟΣ ΕΙΣΟΔΗΜΑΤΟΣ

- Πίναξ 1. Αριθμός φορολογουμένων, δηλωθέν εισόδημα κατά πηγήν προελεύσεως, *άπαλλαγαι* και έκπτώσεις, φορολογητέον εισόδημα και φόρος (άμφοτέρων τών συζύγων). Σύνολον Ελλάδος, Περιφέρεια Πρωτευούσης, Λοιπή Χώρα
- Πίναξ 2. Αριθμός φορολογουμένων, δηλωθέν οικογενειακόν εισόδημα, *άπαλλαγαι* και έκπτώσεις, φορολογητέον εισόδημα και φόρος, κατά κλιμάκια οικογενειακού εισοδήματος. Σύνολον Ελλάδος, Περιφέρεια Πρωτευούσης, Λοιπή Χώρα. *Επί πλέον* : Άθροιστικά και σειραί και ποσοστά
- Πίναξ 3. Αριθμός φορολογουμένων, δηλωθέν εισόδημα κατά πηγήν προελεύσεως, *άπαλλαγαι* και έκπτώσεις, φορολογητέον εισόδημα και φόρος (άμφοτέρων τών συζύγων), καθ' ομάδας επαγγελμάτων
- Πίναξ 4. Αριθμός φορολογουμένων και δηλωθέν οικογενειακόν εισόδημα, *άναλόγως* τών οικογενειακόν βαρῶν, κατά κλιμάκια οικογενειακού εισοδήματος
- Πίναξ 5. Αριθμός φορολογουμένων και δηλωθέν οικογενειακόν εισόδημα, καθ' ομάδας επαγγελμάτων και οικογενειακά βάρη
- Πίναξ 6. Αριθμός φορολογουμένων, δηλωθέν οικογενειακόν εισόδημα, *άπαλλαγαι* και έκπτώσεις, φορολογητέον εισόδημα και φόρος, κατά κλιμάκια εισοδήματος. *Επί πλέον* : α) *άναλογῶν* φόρος κλιμακος και συμπληρωματικός, και β) μέσος φόρος και μέση επιβάρυνσις τοῦ εισοδήματος
- Πίναξ 6α. Αριθμός φορολογουμένων, δηλωθέν εισόδημα τοῦ συζύγου, *άπαλλαγαι* και έκπτώσεις, φορολογητέον εισόδημα και φόρος, κατά κλιμάκια εισοδήματος. *Επί πλέον* : ποσοστά ἐπὶ τοῦ δηλωθέντος εισοδήματος
- Πίναξ 6β. Αριθμός φορολογουμένων, δηλωθέν εισόδημα τῆς συζύγου, *άπαλλαγαι* και έκπτώσεις, φορολογητέον εισόδημα και φόρος, κατά κλιμάκια εισοδήματος. *Επί πλέον* : ποσοστά ἐπὶ τοῦ δηλωθέντος εισοδήματος
- Πίναξ 7. Αριθμός φορολογουμένων και δηλωθέν οικογενειακόν εισόδημα ἐξ ἐκάστης πηγῆς προελεύσεως, κατά κλιμάκια εισοδήματος
- Πίναξ 7α. Αριθμός φορολογουμένων και δηλωθέν εισόδημα τοῦ συζύγου ἐξ ἐκάστης πηγῆς προελεύσεως, κατά κλιμάκια εισοδήματος
- Πίναξ 7β. Αριθμός φορολογουμένων και δηλωθέν εισόδημα τῆς συζύγου ἐξ ἐκάστης πηγῆς προελεύσεως, κατά κλιμάκια εισοδήματος
- Πίναξ 8. Αριθμός φορολογουμένων και δηλωθέν εισόδημα αὐτῶν ἐξ ἐκάστης πηγῆς, κατά κλιμάκια εισοδήματος τῶν ἐπὶ μέρους πηγῶν
- Πίναξ 8α. Αριθμός φορολογουμένων και δηλωθέν εισόδημα αὐτῶν ἐξ ἐκάστης πηγῆς, κατά κλιμάκια εισοδήματος τῶν ἐπὶ μέρους πηγῶν τοῦ συζύγου
- Πίναξ 8β. Αριθμός φορολογουμένων και δηλωθέν εισόδημα αὐτῶν ἐξ ἐκάστης πηγῆς, κατά κλιμάκια εισοδήματος τῶν ἐπὶ μέρους πηγῶν τῆς συζύγου
- Πίναξ 9. *Άπαλλαγαι* και έκπτώσεις ἐκ τοῦ οικογενειακού εισοδήματος, κατά κλιμάκια εισοδήματος
- Πίναξ 9α. *Άπαλλαγαι* και έκπτώσεις ἐκ τοῦ εισοδήματος τοῦ συζύγου, κατά κλιμάκια εισοδήματος
- Πίναξ 9β. *Άπαλλαγαι* και έκπτώσεις ἐκ τοῦ εισοδήματος τῆς συζύγου, κατά κλιμάκια εισοδήματος
- Πίναξ 10. Αριθμός φορολογουμένων, φορολογητέον εισόδημα και *άναλογῶν* φόρος κλιμακος, κατά κλιμάκια φορολογητέου εισοδήματος: α) συνολικού, β) τοῦ συζύγου, και γ) τῆς συζύγου
- Πίναξ 11. Αριθμός φορολογουμένων, φορολογητέον εισόδημα αὐτῶν και *άναλογῶν* φόρος κλιμακος, κατά κλιμάκια *άναλογούντος* φόρου, μετὰ ἄθροιστικῶν σειρῶν και ποσοστῶν αὐτῶν : α) συνολικού, β) τοῦ συζύγου, και γ) τῆς συζύγου
- Πίναξ 12. Αριθμός φορολογουμένων και δηλωθέν εισόδημα, καθ' ομάδας επαγγελμάτων και νομόν
- Πίναξ 13. Αριθμός φορολογουμένων, δηλωθέν εισόδημα κατά πηγήν, *άπαλλαγαι* και έκπτώσεις, φορολογητέον εισόδημα και συνολικός φόρος κατά νομόν
- Πίναξ 14. Αριθμός φορολογουμένων με τεκμήρια, εισόδημα δηλωθέν και τεκμηρίων, κατά γεωγραφικά διαμερίσματα
- Πίναξ 15. Αριθμός φορολογουμένων με τεκμήρια, εισόδημα δηλωθέν και τεκμηρίων, καθ' ομάδας επαγγελμάτων

Σημείωσις : Εἰς τοὺς ἀκολουθοῦντας πίνακας οἱ ἀριθμοὶ ἔχουν στρογγυλοποιηθῆ. Κατὰ συνέπειαν, εἰς πολλάς περιπτώσεις τὰ ἄθροισματα τῶν ἐπὶ μέρους ἀριθμῶν δὲν συμφωνοῦν μετὰ ἀναγεγραμμένα σύνολα, τὰ ὅποια ἔχουν προέλθει ἐκ τῶν ἀρχικῶν δεδομένων τῆς ἀρευνας, ἥτοι πρὸ τῆς στρογγυλοποιήσεως αὐτῶν.

Πίναξ Ι. Αριθμός φορολογητέων, δηλωθέν εισόδημα κατά πηγήν προεπίσεως, απαλλαγών και έκπτώσεως, φορολογητέον εισόδημα και φόρος (ήμισυ τόν συνένον), Συνόλων Ελλάδος, Περιφέρεια Πρωτευούσης, Λοιπή Χώρα

Είς χιλιάδας δραχμών

	Κατονομασία σχετικών μετρήσων		Συνόλων Ελλάδος				Περιφέρεια Πρωτευούσης				Λοιπή Χώρα	
	Συνόλων	Τού εισόδηου	Τής εισόδηου	Συνόλων	Τού εισόδηου	Τής εισόδηου	Συνόλων	Τού εισόδηου	Τής εισόδηου	Συνόλων	Τού εισόδηου	Τής εισόδηου
	1. Αριθμός φορολογητέων	401 443 528	57 228 078	798 443	226 096 339	33 386 434	748 819	175 347 189	23 841 644			
2. Εισόδημα	458 671 606	33 010 552	9 387 817	26 570 247	20 284 103	6 286 144	15 828 122	12 726 449	3 101 673	199 188 833	4 405 886	4 025 825
Α' Οικισμών	149 653	120 384	29 269	62 624	48 853	11 021	87 029	71 531	17 471	4 405 886	4 025 825	17 471
Β' Εκμισθωθέν γυών	1 741 724	1 418 665	323 059	1 317 897	1 071 027	246 870	423 827	347 638	15 498	15 828 122	15 498	15 498
Γ' Κινητών αξιών									76 189			
Δ' Εμπορικών και βιομηχανικών επιχειρήσεων, αι όσους :												
α) Διευ. τήρων βιβλία Β' κατηγορίας τού Κ.Κ.	85 115 803	77 084 947	8 030 556	40 084 557	36 063 850	4 027 707	45 030 946	41 021 097	4 009 849	45 030 946	41 021 097	4 009 849
β) Τήρων βιβλία Β' κατηγορίας τού Κ.Φ.Σ. Γεωργικών επιχειρήσεων	13 501 000	11 548 188	1 664 892	8 715 294	7 522 363	1 192 931	10 282 000	9 405 386	8 471 961	10 282 000	9 405 386	8 471 961
Ε' Γεωργικών επιχειρήσεων	298 788 883	262 272 969	28 987	95 946	84 450	11 496	126 415 757	110 828 509	115 699 848	126 415 757	110 828 509	115 699 848
ΣΤ' Μηχανικών επιχειρήσεων	16 672 457	14 974 244	1 699 213	10 263 080	9 143 021	1 120 059	6 409 377	5 830 223	5 791 154	6 409 377	5 830 223	5 791 154
Z' Ελεσθίων υπαργμάτων												
3. Απαλλαγών	70 705 939	60 543 388	10 162 551	39 271 158	33 549 390	5 721 768	31 434 781	26 993 998	4 440 783	39 271 158	27 677 439	23 615 132
40% επί εισοδήματος εκ μισθωθέν εισοδημάτων 25% επί εισοδήματος εκ Ελεσθίων υπαργμάτων	62 087 473	52 952 939	9 134 534	34 410 034	29 337 807	5 072 227	27 677 439	23 615 132	4 062 307	34 410 034	30 415	40 095
Έκ τήρων γυών	868 350	748 445	119 905	533 940	444 130	79 810	344 410	304 315	338 381	533 940	344 410	304 315
Έκ τήρων υπαργμάτων	7 750 115	6 842 003	908 112	4 337 183	3 737 452	569 731	3 412 932	3 074 551	338 381	4 337 183	3 737 452	569 731
4. Εκπτώσεις	100 394 084	98 902 033	1 492 051	49 733 882	48 738 593	998 289	50 660 202	50 136 440	523 762	49 733 882	48 738 593	998 289
Απορροληθέν όριον	31 344 380	31 344 380		16 114 240	16 114 240		16 114 240	15 230 140		31 344 380	31 344 380	
Όλοσυνετακία βάρη	53 074 645	53 074 645		24 120 380	24 120 380		24 120 380	28 954 265		53 074 645	53 074 645	
α) 25% τήρων	22 810 869	22 810 869		10 978 100	10 978 100		10 978 100	11 832 700		22 810 869	22 810 869	
β) Τήρων	25 628 965	25 628 965		10 813 268	10 813 268		10 813 268	14 254 700		25 628 965	25 628 965	
γ) Απαρ	4 629 811	4 629 811		2 325 973	2 325 973		2 325 973	2 899 755		4 629 811	4 629 811	
Νοσήματα	2 363 946	2 011 926	351 990	1 730 117	1 452 651	264 466	633 829	546 305	87 524	2 011 926	1 730 117	338 381
Αποσπασθέν όφελος μεταπώλησης	1 007 221	957 273	40 948	720 112	670 982	49 130	1 007 221	957 273	49 130	957 273	907 844	85 429
Αποσπασθέν όφελος μεταπώλησης Τ.Ε.Β.Ε. Κατ. Εισοδημ. τήρων Ο.Γ.Α.	6 477 143	5 958 118	519 025	3 137 751	2 848 759	288 992	4 072 339	3 709 625	362 714	5 958 118	5 495 984	462 134
Απορτία και τόκος θανάτων	3 158 215	3 171 487	399 528	2 366 511	2 366 511	260 016	3 158 215	3 109 359	48 856	3 158 215	3 109 359	48 856
Διατροφή εισοδήμων	397 501	397 501	171 503	1 381 221	1 260 732	120 489	1 381 221	1 260 732	120 489	397 501	397 501	120 489
5. Φορολογητέον εισόδημα	303 902 660	260 451 113	43 451 487	178 573 595	152 616 069	25 957 526	125 329 005	107 835 044	17 493 961	303 902 660	260 451 113	43 451 487
6. Συνόλων φόρου	47 751 386	41 958 197	5 793 189	30 137 600	26 481 879	3 655 721	17 613 786	15 476 318	2 137 468	41 958 197	37 811 600	3 146 587
Αναλόγων φόρου κλίμακος	47 585 018	41 834 994	5 760 024	30 005 520	26 376 463	3 629 057	17 579 498	15 448 531	2 130 927	47 585 018	43 448 531	4 096 487
Συμπληρωματικώς φόρος 3%	166 369	133 204	33 165	132 081	105 416	26 665	34 288	27 788	6 500	166 369	133 204	33 165



Πίναξ 2. Αριθμός φορολογούμενων, δηλωθέν οικογενειακών εισόδημα, αλλαγαι και έκπτώσεις, φορολογητέον εισόδημα και φόρος, κατά κλιμάκια οικογενειακού εισοδήματος. Σύνολον Ἑλλάδος, Περιφέρεια Πρωτεύουσας, Λοιπή Χώρα. Ἐπί πλέον: Ἀθροιστικά σειραι και ποσοστά (συνέχεια)

Κλιμάκια οικογενειακού εισοδήματος (χιλιάδες δραχμών)	Φορολογούμενοι		Δηλωθέν εισόδημα		Ἀλλαγαι και έκπτώσεις		Φορολογητέον εισόδημα		Σύνολον φόρου	
	Ἀριθμός	Ἐπί τοῖς % τοῦ συνόλου	Χιλιάδες δραχμών	Ἐπί τοῖς % τοῦ συνόλου	Χιλιάδες δραχμών	Ἐπί τοῖς % τοῦ συνόλου	Χιλιάδες δραχμών	Ἐπί τοῖς % τοῦ συνόλου	Χιλιάδες δραχμών	Ἐπί τοῖς % τοῦ συνόλου
Γ. Λοιπή Χώρα										
Σύνολον	748 819	100,0	199 188 834	100,0	82 (94 984	100,0	125 329 006	100,0	17 613 785	100,0
Ἔως € 50	56 549	7,6	1 204 283	0,6	4 246 684	5,2	1 806 748	1,4	166 472	0,9
50 - 80	44 574	6,0	2 882 805	1,4	2 923 664	3,6	1 446 711	1,2	93 833	0,5
80 - 100	35 135	4,7	3 129 374	1,6	2 455 347	3,0	1 455 914	1,2	85 648	0,5
100 - 150	98 984	13,2	12 314 461	6,2	8 017 708	9,8	5 591 222	4,5	311 320	1,8
150 - 200	104 133	13,9	18 093 844	9,1	10 037 521	12,2	8 314 952	6,6	472 020	2,7
200 - 300	166 472	22,2	40 951 075	20,6	18 696 726	22,8	21 715 885	17,3	1 587 373	9,0
300 - 400	106 215	14,2	36 633 189	18,4	13 743 703	16,7	22 576 781	18,0	2 436 041	13,8
400 - 500	57 053	7,6	25 375 085	12,7	8 114 878	9,9	17 147 710	13,7	2 363 875	13,4
500 - 600	31 666	4,2	17 255 434	8,7	4 960 410	6,0	12 412 102	9,9	1 999 636	11,4
600 - 800	29 028	3,9	19 855 631	10,0	4 926 926	6,0	15 053 002	12,0	2 846 545	16,2
800 - 1000	10 564	1,4	9 335 836	4,7	1 991 161	2,3	7 495 911	6,0	1 723 357	9,8
1000 - 2000	7 613	1,0	9 629 768	4,8	1 730 354	2,1	8 060 819	6,4	2 501 639	14,2
2000 - 3000	619	0,1	1 460 039	0,7	215 016	0,3	1 270 560	1,0	533 815	3,0
3000 - 5000	155	0,0	567 928	0,3	73 353	0,1	502 958	0,4	242 370	1,4
5000 και άνω	59	0,0	500 082	0,3	46 553	0,1	457 732	0,4	249 841	1,4
<i>Ἀθροιστικά σειραι ἔκ τῶν ἄνω μεθόδων, ἔκ τῶν στοιχείων πηρὲς τῆ ἀνωτέρω κλίμακας</i>										
Ἔως € 50	56 549	7,6	1 204 283	0,6	4 246 684	5,2	1 806 748	1,4	166 472	0,9
50 - 80	101 123	13,6	4 087 088	2,0	7 170 348	8,8	3 253 459	2,6	260 305	1,4
80 - 100	136 258	18,3	7 216 462	3,6	9 625 695	11,8	4 709 373	3,8	345 953	1,9
100 - 150	235 242	31,5	19 530 923	9,8	17 643 403	21,6	10 300 595	8,3	657 273	3,7
150 - 200	339 375	45,4	37 624 767	18,9	27 680 924	33,8	18 615 547	14,9	1 129 293	6,4
200 - 300	503 847	67,6	78 575 842	39,5	46 377 650	56,6	40 331 432	32,2	2 716 666	15,4
300 - 400	612 062	81,8	115 209 031	57,9	60 126 353	73,3	62 908 213	50,2	5 152 707	29,2
400 - 500	669 115	89,4	140 584 116	70,6	68 241 231	83,2	80 055 923	63,9	7 516 582	42,6
500 - 600	700 781	93,6	127 839 550	79,3	73 201 641	89,2	92 468 025	73,8	9 516 218	54,0
600 - 800	729 809	97,5	177 695 181	89,3	78 128 567	95,2	107 521 027	85,8	12 362 763	70,2
800 - 1000	740 373	98,9	187 031 017	94,0	80 029 728	97,5	115 016 938	91,8	14 086 120	80,0
1000 - 2000	747 986	99,9	196 660 785	98,8	81 760 082	99,6	123 097 757	98,2	16 587 759	94,2
2000 - 3000	745 605	100,0	198 120 824	99,5	81 975 098	99,9	124 368 317	99,2	17 121 574	97,2
3000 - 5000	748 760	100,0	198 688 752	99,8	82 048 431	100,0	124 871 275	99,6	17 363 944	98,6
5000 και άνω	748 819	100,0	199 188 834	100,0	82 094 984	100,0	125 329 006	100,0	17 613 785	100,0



Πίναξ 3. Άριθμός φορολογητέων, δηλωθέν εισοδήματα κατά πηγή προελεύσεως, υπαλλήλων και έκπαιστές, φορολογητέων εισοδήματα και φόρος (ήμωστέον τον σελόν), καθ' ομάδας επαγγεμάτων

Είς χιλιάδας δραχμών

Κατηγορία σχετικά μετρήσων	Σύνολον ομάδων επαγγεμάτων			Εισοδήματα			Έμπορον - βιομηχανοι - βιοτεχνικόν - επαγγεματάρια				
	Σύνολον	Τού σελόν	Της σελόν	Σύνολον	Τού σελόν	Της σελόν	Δεν τήσων βιβλία Β' κατηγορίας του Κ.Φ.Σ.		Τήσων βιβλία Β' κατηγορίας του Κ.Φ.Σ.		
							Σύνολον	Της σελόν			
1. Άριθμός φορολογητέων	1.547.262			118.127	15.406.325	4.592.443	466.727	10.070.444	21.228	12.205.371	1.736.756
2. Εισοδήματα	458.671.608	401.443.528	57.228.080	19.998.768	102.887.528	102.887.528	92.716.584	13.942.127	13.942.127	1.391.420	389.778
Α' Οικοδόμων	42.398.366	33.010.550	9.387.816	10.016.087	8.793.521	1.222.566	10.942.025	2.244.171	1.791.198	1.301.420	389.778
Β' Έκμισθωτων γαιών	149.655	120.385	29.270	37.557	34.229	3.318	6.698.404	2.444.151	1.531.835	1.301.420	389.778
Γ' Κτηνίων αείων	1.741.721	1.418.662	323.059	391.855	336.372	55.481	344.482	78.384	223.747	180.890	42.857
Δ' Άλλων και βιομηχανικών επιχειρήσεων, αλλοδαπών											
Ε' Άλλων και βιομηχανικών επιχειρήσεων, αλλοδαπών	85.115.503	77.084.947	8.030.556	2.132.458	723.921	1.408.537	74.703.707	3.143.174	10.501.677	9.815.906	685.711
Β' Τήσων βιβλία Β' κατηγορίας του Κ.Φ.Σ.	13.213.081	11.548.189	1.664.892	837.010	684.379	152.631	1.408.537	7.172	9.052	7.987	605.005
Γ' Τήσων βιβλία Β' κατηγορίας του Κ.Φ.Σ.	591.936	562.968	28.968	179.957	175.352	4.605	185.620	7.172	9.052	7.987	605.005
ΣΤ' Τήσων επιχειρήσεων	298.788.883	262.724.582	36.064.301	6.120.454	4.500.009	1.620.445	15.444.436	4.424.629	1.312.367	929.707	382.660
Ζ' Επαγγελματιών επαγγεμάτων	16.672.457	14.973.243	1.699.214	283.371	208.531	74.840	1.138.705	168.056	111.246	77.585	33.661
3. Άπαλλογαί	70.705.940	60.543.389	10.162.551	2.278.781	1.732.958	545.823	5.351.763	4.036.004	1.315.659	3.375.740	405.282
40% επί εισοδήματος εκ μερισμάτων επιχειρήσεων	62.087.472	52.952.939	9.134.533	1.626.604	1.190.318	436.286	4.011.422	2.828.769	1.182.653	1.811.349	90.722
25% επί εισοδήματος εκ μερισμάτων επιχειρήσεων	868.350	748.444	119.906	12.334	7.081	5.253	75.590	61.813	13.777	6.404	2.449
Έκ Σπυρίων	7.250.113	6.842.001	408.112	639.843	535.358	104.283	1.264.750	1.145.521	119.229	3.402.458	212.111
4. Έκπαιστές	100.394.084	98.902.033	1.492.051	5.026.245	4.879.013	147.232	35.168.523	34.850.850	317.673	2.244.886	76.683
Άσποδύλκων όσων	31.344.390	31.344.390		2.025.280	2.025.280		9.427.720	9.427.720	424.330	424.330	424.330
Οικονομικά ήλκων	53.074.645	53.074.645		2.091.440	2.091.440		18.552.395	18.552.395	729.705	729.705	729.705
Ά) Σπύριον	22.810.860	22.810.860		937.700	937.700		7.651.680	7.651.680	322.760	322.760	322.760
β) Άλλο	25.038.055	25.038.055		965.375	965.375		9.496.170	9.496.170	362.695	362.695	362.695
γ) Άλλο	3.225.730	3.225.730		148.365	148.365		1.405.565	1.405.565	14.250	14.250	14.250
Νοσηρία	2.363.944	2.011.950	351.990	303.722	180.889	33.113	546.234	481.569	64.665	118.399	16.015
Άσποδύλκων Σπύριον	1.007.220	957.272	49.948	37.458	4.251	33.207	441.363	424.188	17.175	165.815	16.015
Άσποδύλκων άλλων Τ.Ε.Ε. κλπ.	9.477.140	5.925.117	3.551.923	147.950	80.750	67.200	4.628.438	146.148	330.614	312.148	18.447
Άσποδύλκων άλλων Τ.Ε.Ε. κλπ.	3.571.017	3.171.489	399.528	280.732	182.679	33.103	855.687	790.487	65.200	330.463	30.812
Άσποδύλκων άλλων Τ.Ε.Ε. κλπ.	2.808.033	1.986.674	821.359	230.781	261.187	19.544	472.613	444.138	28.475	145.364	7.973
Άσποδύλκων άλλων Τ.Ε.Ε. κλπ.	397.503	397.503		23.880	23.880		97.925	97.925	36.770	36.770	36.770
5. Φορολογητέων εισοδήματα	303.902.599	260.451.112	43.451.487	15.651.834	12.441.849	3.209.985	60.156.261	58.322.920	7.833.341	10.672.925	1.425.232
6. Σύνολον φόρων	47.751.385	41.958.197	5.793.188	2.630.097	2.163.774	466.323	10.607.108	9.637.240	969.859	3.628.474	347.114
Άσποδύλκων φόρος κλήμακων	47.585.015	41.824.992	5.760.023	2.607.172	2.144.884	462.588	10.571.451	9.612.649	964.102	3.566.028	336.732
Συμπληρωματικός φόρος 3%	166.370	133.205	33.165	22.926	19.191	3.735	29.657	24.600	3.057	62.447	10.382



Πίναξ 3. Άριθμός φορολογημένων, δηλωθέν εισόδημα κατά πηγήν προελεύσεως, ἀλλάγεται καὶ ἐκπτώσεις, φορολογητέον εισόδημα καὶ φόρος (ἀμωτέρον τὸν σὺζύγγον), καθ' ἑκάστην ἐπιμεταλλευτικὴν (συνεχέει)

Εἰς χιλιάδας δραχμῶν

Κατηγορία σχετικῶν μεγεθῶν	Γεωργοὶ - κτηνοτροφῶν - ἀλιεῖς - ἐκμεταλλεῦται διαφόρων				Μισθωτοὶ				Ἐλευθέρων ἐπιμεταλλευτικῶν				Συνολικῶν		
	Συνολοὶ	Τὸ σὺζύγγον	Τῆς σὺζύγγου	Τῆς σὺζύγγου	Συνολοὶ	Τὸ σὺζύγγον	Τῆς σὺζύγγου	Τῆς σὺζύγγου	Συνολοὶ	Τὸ σὺζύγγον	Τῆς σὺζύγγου	Τῆς σὺζύγγου	Συνολοὶ	Τὸ σὺζύγγον	Τῆς σὺζύγγου
	10.109	556.082	200.328	609.310	609.310	198.542.557	28.138.793	68.331	34.214.545	28.293.752	5.920.793	193.430	60.291.381	53.722.858	6.564.523
1. Ἀριθμὸς φορολογημένων	756.410	194.949	33.045	8.135.646	8.135.646	5.514.238	3.777.147	2.610.358	7.517.720	1.166.789	193.430	60.291.381	53.722.858	6.564.523	
2. Εἰσόδημα	227.994	3.706	407	28.660	28.660	21.295	13.240	165	9.181	4.059	193.430	60.291.381	53.722.858	6.564.523	
Α. Οἰκοδομῶν	2.536	2.023	513	390.257	390.257	321.471	68.786	164.856	172.666	51.324	193.430	60.291.381	53.722.858	6.564.523	
Β. Ἐκμεταλλεῶν	173.325	103.471	69.854	3.297.743	3.297.743	1.931.615	1.976.128	2.821.704	1.376.506	439.719	193.430	60.291.381	53.722.858	6.564.523	
Γ. Ἐμπορικῶν ἐπιχειρησέων	17.032	15.819	1.213	207.443	207.443	131.701	1.976.128	847.293	662.532	184.761	193.430	60.291.381	53.722.858	6.564.523	
Δ. Ἐμπορικῶν ἐπιχειρησέων	162.591	60.196	2.395	31.941	31.941	24.883	1.976.128	10.261	10.261	3.216.886	193.430	60.291.381	53.722.858	6.564.523	
Ε. Ἐμπορικῶν ἐπιχειρησέων	164.133	72.930	91.203	211.580.139	188.941.716	22.638.423	13.481.147	10.261	10.261	3.216.886	193.430	60.291.381	53.722.858	6.564.523	
ΣΤ. Ἐμπορικῶν ἐπιχειρησέων	5.092	3.394	1.698	1.826.569	1.826.569	506.213	13.045.019	12.190.514	854.505	202.515	193.430	60.291.381	53.722.858	6.564.523	
Ζ. Ἐλευθέρων ἐπιμεταλλευτικῶν	78.187	49.832	28.355	44.850.228	38.734.956	6.115.272	3.644.976	2.730.831	914.145	10.820.983	193.430	60.291.381	53.722.858	6.564.523	
3. Ἀπαλλάττει	47.844	21.713	26.131	43.254.525	37.434.359	5.820.166	3.387.273	1.675.822	711.451	10.487.732	193.430	60.291.381	53.722.858	6.564.523	
40% εἰς ἀποδόμας ἐκ μεταβλητῶν ὑπηρεσιῶν	403	206	197	80.237	41.075	39.182	686.798	631.662	6.475	147.558	193.430	60.291.381	53.722.858	6.564.523	
25% εἰς ἀποδόμας ἐκ ἐλευθέρων ἐπιμεταλλευτικῶν	29.940	27.913	2.027	1.515.444	1.259.521	255.923	570.904	423.346	147.558	326.774	193.430	60.291.381	53.722.858	6.564.523	
Ἐκ Σημίῶν	644.626	641.535	3.091	42.600.126	42.054.846	545.280	5.265.166	5.079.484	185.682	9.444.512	193.430	60.291.381	53.722.858	6.564.523	
4. Ἐκπτώσεις	203.560	421.220	421.220	13.566.640	13.566.640	25.512.345	2.086.155	2.086.155	4.316.740	4.316.740	193.430	60.291.381	53.722.858	6.564.523	
Οἰκονομικὰ βάρη	174.100	213.035	213.035	10.559.050	10.559.050	19.675.415	957.450	957.450	2.518.140	2.518.140	193.430	60.291.381	53.722.858	6.564.523	
α) Δόκιμος	34.085	34.085	34.085	3.180.910	3.180.910	10.979.415	179.690	179.690	2.518.140	2.518.140	193.430	60.291.381	53.722.858	6.564.523	
β) Ἄλλα	2.584	2.316	268	838.796	838.796	575.483	224.387	188.026	36.361	413.917	193.430	60.291.381	53.722.858	6.564.523	
Νοσητεῖα	1.513	1.427	86	325.354	325.354	166.827	169.997	169.997	8.903	17.739	193.430	60.291.381	53.722.858	6.564.523	
Ἀσφαλιστικὰ βάρη	6.931	4.921	2.010	454.173	308.491	148.650	1.071.500	507.529	54.121	201.237	193.430	60.291.381	53.722.858	6.564.523	
Εἰσφορὰ ἀποδοτῆ Τ. Ε. Β. Ε. κ.λπ.	3.522	3.081	441	1.157.826	1.004.194	153.632	599.591	599.591	400.204	407.859	193.430	60.291.381	53.722.858	6.564.523	
Δωρεὰ καὶ τόκος ἀπώρων	4.985	4.699	286	667.819	603.993	63.826	260.824	238.572	22.303	38.277	193.430	60.291.381	53.722.858	6.564.523	
Διαφορῆ ἐσόδου	311	311	311	147.849	147.849	65.303	65.303	65.303	35.464	35.464	193.430	60.291.381	53.722.858	6.564.523	
5. Φορολογητέον εἰσόδημα	604.214	486.841	117.373	143.519.003	122.653.870	20.865.133	26.436.302	21.599.037	4.837.265	40.662.061	193.430	60.291.381	53.722.858	6.564.523	
6. Σύνολο φόρου	73.564	62.183	11.381	18.525.357	16.064.916	2.460.441	5.914.740	5.077.888	836.852	6.372.045	193.430	60.291.381	53.722.858	6.564.523	
Ἀναλόγων φόρος κλίμακος	73.333	61.998	11.335	18.502.197	16.048.324	2.453.873	5.895.518	5.063.143	832.375	6.363.317	193.430	60.291.381	53.722.858	6.564.523	
Συντελεστικὸς εὐρος 3%	231	185	46	23.159	16.591	6.568	19.222	14.745	4.477	8.728	193.430	60.291.381	53.722.858	6.564.523	



Πίναξ 4. Αριθμός φορολογούμενων και δηλωθέν οικογενειακών εισοδήμα, ανάλογος των οικογενειακών βεβών, κατά κλιμάκια οικογενειακού εισοδήματος

Είς χιλιάδας δραχμών

Κλιμάκια οικογενειακού εισοδήματος	Αριθμός φορολογούμενων και δηλωθέν εισοδήμα, ανάλογος των οικογενειακών βεβών																	
	Σύνολον		Μηνών τέκνα άνω σιζόγου		Μηνών τέκνα μετά σιζόγου		Ένα (1) τέκνον		Δύο (2) τέκνα		Τρία (3) τέκνα		Τέσσαρα (4) τέκνα		Πέντε (5) τέκνα		Έξι (6) τέκνα και άνω	
	*Αριθμός	Εισοδήμα	*Αριθμός	Εισοδήμα	*Αριθμός	Εισοδήμα	*Αριθμός	Εισοδήμα	*Αριθμός	Εισοδήμα	*Αριθμός	Εισοδήμα	*Αριθμός	Εισοδήμα	*Αριθμός	Εισοδήμα	*Αριθμός	Εισοδήμα
Σύνολον	1.547.262	458.671.606	378.976	78.311.063	313.333	99.032.708	292.705	94.638.805	443.609	148.435.789	100.325	32.523.510	14.845	4.660.473	2.508	773.609	961	295.650
Έως < 50	98.733	2.148.539	45.994	1.054.835	14.804	326.806	12.762	265.785	18.912	378.165	5.142	100.772	886	17.522	171	3.156	62	1.500
50 - 80	76.163	4.942.471	31.305	2.027.311	13.413	874.146	10.795	701.968	15.800	1.025.007	4.011	259.963	676	43.871	111	7.031	52	3.176
80 - 100	63.099	5.631.296	22.488	2.011.237	12.976	1.162.359	9.602	855.195	13.837	1.229.542	3.550	315.553	522	46.373	92	8.216	32	2.820
100 - 150	190.454	23.770.517	63.518	7.968.833	37.170	4.632.865	31.320	3.906.233	45.356	5.635.475	11.075	1.377.811	1.665	206.131	271	33.329	79	9.840
150 - 200	208.878	36.329.351	63.430	11.021.010	41.213	7.183.000	36.478	6.354.501	52.973	9.206.548	12.452	2.158.309	1.863	324.435	348	60.691	121	20.857
200 - 300	337.809	83.120.528	78.938	19.180.249	68.860	16.996.910	66.169	16.341.923	97.766	24.169.524	21.889	5.406.078	3.350	822.432	579	140.313	258	63.099
300 - 400	224.900	77.732.811	36.807	12.668.323	47.845	16.547.919	48.050	16.644.743	73.394	25.374.839	16.018	5.532.592	2.306	798.744	346	119.983	134	45.668
400 - 500	131.053	58.374.350	16.884	7.485.310	28.359	12.645.691	29.530	13.163.652	45.316	20.197.066	9.416	4.192.377	1.277	509.048	199	89.009	72	32.197
500 - 600	77.771	42.417.127	8.256	4.489.773	16.771	9.144.017	17.523	9.558.851	28.281	15.436.600	5.915	3.228.221	826	451.428	148	80.320	51	27.916
600 - 800	77.385	53.065.778	6.482	4.416.386	16.903	11.625.755	17.171	6.354.247	11.979	10.603.880	2.399	2.121.567	794	543.744	133	90.707	57	39.357
800 - 1000	32.025	28.360.745	2.448	2.166.643	6.469	8.247.565	5.336	6.712.293	9.222	11.639.295	2.200	2.815.047	325	288.194	47	41.323	22	19.642
1000 - 2000	25.638	32.523.260	2.032	2.619.423	6.469	8.247.565	4.39	1.034.764	775	1.829.025	200	471.807	307	401.741	53	64.703	19	23.193
2000 - 3000	2.366	5.350.838	275	650.887	638	1.512.382	439	1.034.764	775	1.829.025	200	471.807	32	75.756	6	13.735	1	2.481
3000 - 5000	709	2.586.593	82	301.003	196	713.306	137	499.749	205	747.087	75	269.582	11	42.395	2	9.567	1	3.904
5000 και άνω	279	2.077.400	37	249.838	82	654.740	52	362.014	73	586.579	28	184.044	5	28.659	2	11.526	—	—



Πίναξ 5. Άριθμός φορολογούμενων και δηλωθέν οικογενειακόν εισόδημα, καθ' ομάδα εργαζομένων και οικογενειακά βάρη

Φορολογούμενοι με :	Όμαδες επαγγελματιών (τό εισόδημα εις χιλιάδας δραχμών)									
	Σύνολον		Εισοδηματισταί		Έμποροι - βιομηχανοί - βιοτέχναι - επαγγελματίαι				Γεωργοί - κτηνοτρόφοι - εκμεταλλευταί οσών - αλιείς	
	Άριθμός	Εισόδημα	Άριθμός	Εισόδημα	α		β			
					Άριθμός	Εισόδημα	Άριθμός	Εισόδημα	Άριθμός	Εισόδημα
Γενικόν σύνολον	1.547.262	458.671.607	118.127	19.998.767	466.727	102.787.029	21.228	13.942.126	10.109	756.410
Μηδέν τέκνα άνευ συζύγου ..	378.976	78.311.063	66.262	9.035.705	77.668	12.491.597	4.766	2.173.659	1.313	60.693
» τέκνα μετά συζύγου	313.333	99.032.708	17.901	3.878.111	81.196	18.259.921	4.315	3.374.372	2.186	171.243
1 τέκνον	292.705	94.638.805	13.379	2.731.267	91.966	20.857.660	3.837	2.672.068	1.726	137.440
2 τέκνα	443.609	148.435.789	15.452	3.248.195	164.712	38.946.904	6.481	4.444.513	3.581	275.742
3 »	100.325	32.523.510	4.249	901.457	43.052	10.313.370	1.588	1.089.738	1.113	96.606
4 »	14.845	4.660.473	722	163.287	6.561	1.557.828	201	150.330	158	11.410
5 »	2.508	773.609	115	31.649	1.147	258.242	35	33.289	27	2.936
6 » και άνω	961	295.650	47	9.096	425	101.507	5	4.217	5	340

α : Δέν τηρούν βιβλία Β' κατηγορίας του Κ.Φ.Σ.
β : Τηρούν βιβλία Β' κατηγορίας του Κ.Φ.Σ.

Φορολογούμενοι με :	Όμαδες επαγγελματιών (τό εισόδημα εις χιλιάδας δραχμών)							
	Μισθοδοτοί				Έλεύθεροι επαγγελματίαι		Συνταξιούχοι	
	Σύνολον		Έξ άν δημόσιοι υπάλληλοι		Άριθμός	Εισόδημα	Άριθμός	Εισόδημα
	Άριθμός	Εισόδημα	Άριθμός	Εισόδημα				
Γενικόν σύνολον	669.310	226.681.350	136.535	50.769.303	68.331	34.214.544	193.430	60.291.381
Μηδέν τέκνα άνευ συζύγου ..	145.770	33.556.882	37.292	9.182.464	20.828	5.777.860	62.369	15.214.667
» τέκνα μετά συζύγου	104.882	36.795.253	19.225	7.689.683	11.644	6.407.687	91.209	30.146.120
1 τέκνον	143.858	51.898.099	26.829	10.787.835	13.966	7.675.712	23.973	8.666.618
2 τέκνα	222.233	84.761.885	43.380	18.839.968	18.180	11.602.022	12.970	5.156.527
3 »	44.572	16.750.382	8.260	3.596.532	3.259	2.414.615	2.492	957.343
4 »	6.496	2.380.174	1.192	514.947	368	275.292	339	122.154
5 »	1.061	382.116	239	102.741	65	44.274	58	21.103
6 » και άνω	438	156.559	118	55.133	21	17.082	20	6.849



Πίναξ 6. 'Αριθμός φορολογουμένων, δηλωθέν οικογενειακών εισοδήμα, άπαλλαγών και έκπτώσεις, φορολογητέον εισοδήμα και φόρος, κατά κλιμακία εισοδήματος. 'Επί πλέον: α) αναλογών φόρος κλιμακίας και συμπληρωματικός, και β) μέσος φόρος και μέση έπιβάρυνση του εισοδήματος

Δηλωθέν εισοδήμα, φορολογητέον και φόρος π.χ. χιλιάδες δραχμών

Κλιμακία οικογενειακού εισοδήματος	'Αριθμός φορολογουμένων	Δηλωθέν εισοδήμα	Φορολογητέον εισοδήμα	'Επί τοις % του εισοδήματος	'Απαλλαγών και έκπτώσεις		'Αναλογών φόρος κλιμακίας	Συμπληρωματικός φόρος 3%	Σύνολον φόρου	Μέση έπιβάρυνση επί τοις %		Μέσος κατα φορολογουμένον φόρος (δραχμ.)
					Χιλιάδες δραχμών	'Επί τοις % του εισοδήματος				Του δηλωθέντος εισοδήματος	Του φορολογητέου εισοδήματος	
Σύνολον	1 547 262	458 671 606	303 902 601	66,3	171.100.023	37,3	47.585 016	166.369	47 751.386	10,4	15,7	30 862
Έως < 50	98 733	2 148 539	3 561 499	165,8	6 668 826	311,3	315 573	117	315 690	14,7	8,9	3 197
50 - 80	76 163	4 942 471	2 869 492	58,1	4 499 542	91,0	177 648	218	177 866	3,6	6,2	2 335
80 - 100	63 099	5 631 276	2 888 213	51,3	4 175 834	74,2	174 126	243	174 369	3,1	6,0	2 763
100 - 150	199 454	23 770 517	11 318 693	47,6	15 120 377	13,6	637 635	1 216	638 851	2,7	5,6	3 354
150 - 200	208 878	36 329 351	17 411 594	48,0	19 720 335	54,3	1 031 436	2 136	1 033 572	2,8	5,9	4 948
200 - 300	337 809	83 120 528	45 632 242	54,9	36 758 657	44,2	3 528 810	7 349	3 536 159	4,3	7,7	10 468
300 - 400	224 900	77 732 811	48 944 556	63,0	28 282 881	36,4	5 415 763	9 866	5 425 629	7,0	11,1	24 125
400 - 500	131 053	58 374 350	40 355 192	69,1	18 166 125	31,1	5 750 502	11 921	5 762 423	9,9	14,3	43 970
500 - 600	77 771	42 417 127	30 900 370	72,8	11 926 227	28,1	5 073 959	11 675	5 085 634	12,0	16,5	65 392
600 - 800	77 385	53 065 778	40 783 811	76,9	12 876 440	24,3	7 894 196	20 615	7 914 810	14,9	19,4	163 567
800 - 1000	32 025	38 360 745	22 804 766	80,4	5 742 781	20,2	5 214 038	17 780	5 231 818	18,4	22,9	102 278
1000 - 2000	25 638	32 523 200	27 354 204	84,1	5 814 220	17,9	8 304 659	47 524	8 352 383	25,7	30,5	163 567
2000 - 3000	2 366	5 590 835	4 891 321	87,5	766 815	13,7	1 989 224	17 164	2 006 387	35,9	41,0	848 068
3000 - 5000	709	2 586 593	2 295 302	88,7	313 394	12,1	1 072 730	10 253	1 082 983	41,9	47,2	1 527 410
5000 και άνω	279	2 077 400	1 871 044	90,1	227 366	10,9	1 004 520	8 289	1 012 808	48,8	54,1	3 630 137

Πίναξ 6α. 'Αριθμός φορολογουμένων, δηλωθέν εισοδήμα του συζύγου, άπαλλαγών και έκπτώσεις, φορολογητέον εισοδήμα και φόρος, κατά κλιμακία εισοδήματος. 'Επί πλέον: ποσοστό επί του δηλωθέντος εισοδήματος

Κλιμακία εισοδήματος του συζύγου (χιλιάδες δραχμών)	'Αριθμός φορολογουμένων	Δηλωθέν εισοδήμα	'Απαλλαγών - έκπτώσεις		Φορολογητέον κλιμακίος		'Αναλογών φόρος κλιμακίος	
			Χιλιάδες δραχμών	'Επί τοις % του εισοδήματος	Χιλιάδες δραχμών	'Επί τοις % του εισοδήματος	Χιλιάδες δραχμών	'Επί τοις % του εισοδήματος
Σύνολον	1 545 589	401 443 528	159 445 421	39,7	260 451 113	64,9	41 824 993	10,4
Έως < 50	131 670	2 489 566	9 248 782	371,5	3 697 296	148,5	334 817	13,4
50 - 80	85 579	5 547 694	5 296 566	95,5	2 825 264	50,9	172 954	3,1
80 - 100	71 013	6 328 503	4 881 605	77,1	2 838 411	45,6	167 417	2,6
100 - 150	203 800	25 397 666	16 582 691	65,3	11 351 821	44,7	636 257	2,5
150 - 200	218 308	37 975 380	20 915 824	55,1	17 928 874	47,2	1 170 962	3,1
200 - 300	353 139	86 821 437	38 560 498	44,4	47 684 675	54,9	3 740 845	4,3
300 - 400	221 312	76 283 343	26 937 730	35,3	49 036 764	64,3	5 806 775	7,6
400 - 500	114 799	51 013 675	14 604 572	28,6	36 381 303	71,3	5 778 107	11,3
500 - 600	60 333	32 823 938	8 189 145	24,9	27 517 043	80,5	4 841 321	14,7
600 - 800	49 986	34 181 623	7 194 926	21,0	37 517 643	80,5	6 560 961	19,2
800 - 1000	18 585	16 433 775	2 949 466	17,9	13 637 512	83,0	3 800 000	23,1
1000 - 2000	14 726	18 852 082	3 179 179	16,9	16 081 871	85,3	5 733 686	30,4
2000 - 3000	1 603	3 797 520	3 797 520	100,0	3 328 359	87,6	1 453 106	38,3
3000 - 5000	523	1 909 722	2 21 872	11,6	1 703 448	89,2	839 340	44,0
5000 και άνω	213	1 587 603	167 736	10,6	1 431 448	90,2	788 344	49,7

Πίναξ 6β. 'Αριθμός φορολογουμένων, δηλωθέν εισοδήμα της συζύγου, άπαλλαγών και έκπτώσεις, φορολογητέον εισοδήμα και φόρος, κατά κλιμακία εισοδήματος. 'Επί πλέον: ποσοστό επί του δηλωθέντος εισοδήματος

Κλιμακία εισοδήματος της συζύγου (χιλιάδες δραχμών)	'Αριθμός φορολογουμένων	Δηλωθέν εισοδήμα	'Απαλλαγών - έκπτώσεις		Φορολογητέον κλιμακίος		'Αναλογών φόρος κλιμακίος	
			Χιλιάδες δραχμών	'Επί τοις % του εισοδήματος	Χιλιάδες δραχμών	'Επί τοις % του εισοδήματος	Χιλιάδες δραχμών	'Επί τοις % του εισοδήματος
Σύνολον	390 520	57 228 079	11 654 602	20,4	43 451 488	75,9	5 760 024	10,1
Έως < 50	130 940	2 598 831	701 095	27,0	2 824 652	109,7	139 321	5,4
50 - 80	34 225	2 178 525	289 479	13,3	1 627 940	74,7	27 735	3,6
80 - 100	20 751	1 836 221	372 791	20,3	1 233 888	67,2	61 921	3,4
100 - 150	47 258	5 937 011	1 588 353	26,8	3 714 879	62,6	317 465	3,7
150 - 200	46 450	8 070 215	6 070 215	75,2	5 140 556	63,7	373 422	4,6
200 - 300	61 716	15 073 147	1 501 629	22,3	10 936 826	72,6	1 173 866	7,8
300 - 400	29 186	10 065 464	1 708 497	17,0	8 006 221	79,5	252 187	11,9
400 - 500	11 236	4 961 495	673 050	13,6	4 162 707	83,9	781 382	15,7
500 - 600	4 108	2 222 867	244 237	11,0	1 929 902	86,8	433 243	19,5
600 - 800	2 724	1 850 019	166 649	9,0	1 652 569	89,3	443 658	24,0
800 - 1000	914	813 042	112 143	13,8	739 141	90,9	234 887	28,9
1000 - 2000	849	1 090 018	84 222	7,7	999 463	91,7	381 320	35,0
2000 - 3000	319	258 108	19 999	7,7	237 881	92,2	108 770	42,1
3000 - 5000	40	147 334	22 618	15,4	126 603	85,9	64 223	43,6
5000 και άνω	13	125 783	7 162	5,7	118 267	94,0	66 654	53,0

Πίναξ 7. 'Αριθμός φορολογουμένων και δηλωθέν οικογενειακών εισοδήμα εξ έκαστης πηγής προελεύσεως, κατά κλιμάκια εισοδήματος

Είς χιλιάδας δραχμών

Κλιμάκια οικογενειακού εισοδήματος	'Αριθμός φορολογουμένων	Σύνολον εισοδήματος	Είσοδημα εξ:							
			οικοδομῶν	ἐκμισθώσεως γαιῶν	κινητῶν ἀξιών	ἐμπορικῶν καὶ βιομηχανικῶν ἐπιχειρήσεων		γεωργικῶν ἐπιχειρήσεων	μισθωτῶν ὑπηρεσιῶν	ἐλευθερίων ἐπαγγελματιῶν
						α	β			
Σύνολον	1 547 262	458 671 606	42 398 367	149 655	1 741 722	85 115 504	13 213 081	591 936	298 788 883	16 672 458
Ἔως (50	98 733	2 148 539	802 896	2 616	3 542	980 899	16 316	24 668	262 294	55 300
50 - 80	76 163	4 942 471	1 170 291	5 210	5 376	2 492 975	33 729	36 368	1 062 664	135 858
80 - 100	63 099	5 631 296	963 432	4 658	5 361	2 708 079	32 487	27 688	1 744 101	145 492
100 - 150	190 454	23 770 517	2 784 747	15 020	18 670	9 769 784	189 393	72 377	56 967 523	522 542
150 - 200	208 878	35 329 351	3 036 765	14 746	24 100	11 469 784	120 116	79 260	10 460 379	768 020
200 - 300	337 809	83 120 528	5 845 165	27 027	68 581	17 927 385	534 968	101 425	20 771 327	1 648 444
300 - 400	224 900	77 732 811	5 075 060	19 568	94 781	11 123 216	709 678	55 447	56 967 523	1 692 392
400 - 500	131 053	58 374 350	4 116 710	15 807	115 757	7 401 914	820 282	36 172	44 259 780	1 607 928
500 - 600	77 771	42 417 127	3 335 950	10 241	129 723	5 072 378	805 836	20 857	31 547 322	1 494 020
600 - 800	77 385	53 065 778	4 800 718	12 023	136 749	6 321 749	1 398 350	29 414	37 654 864	2 480 601
800 - 1000	32 025	38 360 745	3 121 192	10 806	194 739	5 442 745	1 533 655	13 705	18 406 427	1 872 781
1000 - 2000	25 638	32 523 260	5 179 130	9 365	535 899	3 044 128	3 762 085	14 119	14 632 342	3 346 191
2000 - 3000	2 366	5 590 838	1 182 230	2 181	156 875	862 360	1 432 894	1 553	1 313 857	638 889
3000 - 5000	709	2 586 593	552 697	297	77 327	391 480	933 410	402	436 339	194 640
5000 καὶ ἄνω	279	2 077 400	381 385	91	78 235	184 291	979 381	78 469	306 997	63 551

α : Δέν τηροῦν βιβλία Β' κατηγορίας τοῦ Κ.Φ.Σ.
β : Τηροῦν βιβλία Β' κατηγορίας τοῦ Κ.Φ.Σ.

Πίναξ 7α. 'Αριθμός φορολογουμένων και δηλωθέν εισοδήμα του συζύγου εξ έκαστης πηγής προελεύσεως, κατά κλιμάκια εισοδήματος

Είς χιλιάδας δραχμών

Κλιμάκια εισοδήματος του συζύγου	'Αριθμός φορολογουμένων	Σύνολον εισοδήματος	Είσοδημα εξ:							
			οικοδομῶν	ἐκμισθώσεως γαιῶν	κινητῶν ἀξιών	ἐμπορικῶν καὶ βιομηχανικῶν ἐπιχειρήσεων		γεωργικῶν ἐπιχειρήσεων	μισθωτῶν ὑπηρεσιῶν	ἐλευθερίων ἐπαγγελματιῶν
						α	β			
Σύνολον	1 545 589	401 443 528	33 010 551	120 385	1 418 663	77 084 947	11 548 188	562 968	262 724 581	14 973 243
Ἔως (50	131 670	2 489 566	882 213	3 430	4 037	1 076 949	18 524	28 368	404 157	71 889
50 - 80	85 579	5 547 694	1 171 315	5 929	6 538	2 665 093	39 472	40 322	1 448 948	170 057
80 - 100	71 013	6 328 503	937 977	4 875	6 080	2 862 837	38 165	29 335	2 263 503	185 730
100 - 150	203 800	25 397 666	2 613 573	14 210	21 499	10 050 830	138 369	80 893	11 811 487	666 805
150 - 200	218 308	37 975 380	2 760 103	13 784	26 634	11 387 426	215 818	72 209	22 567 558	931 848
200 - 300	353 139	86 821 437	4 957 773	21 421	75 724	16 867 718	584 518	94 685	62 306 753	1 912 848
300 - 400	221 312	76 283 343	4 147 230	15 287	105 478	9 673 004	837 238	49 751	59 719 911	1 805 874
400 - 500	114 799	51 013 675	3 257 906	12 839	124 073	6 204 668	780 379	16 569	23 896 064	1 613 360
500 - 600	60 333	32 823 938	2 521 285	7 015	126 633	4 100 091	1 182 174	23 555	22 168 851	1 375 902
600 - 800	49 986	34 181 623	3 287 571	7 464	225 219	4 907 450	1 472 977	8 344	9 087 624	2 088 537
800 - 1000	18 385	16 433 775	2 005 060	6 484	152 410	2 591 337	1 182 174	8 344	9 087 624	1 400 342
1000 - 2000	14 726	18 852 082	3 100 971	5 828	357 708	3 602 915	2 929 189	8 781	6 723 437	2 143 254
2000 - 3000	1 603	3 797 520	723 662	1 496	95 416	664 029	1 066 116	689	849 890	396 222
3000 - 5000	523	1 909 722	354 960	258	59 008	269 165	739 736	65	334 592	151 938
5000 καὶ ἄνω	213	1 587 603	288 951	66	52 187	161 438	738 704	78 224	209 395	58 639

α : Δέν τηροῦν βιβλία Β' κατηγορίας τοῦ Κ.Φ.Σ.
β : Τηροῦν βιβλία Β' κατηγορίας τοῦ Κ.Φ.Σ.



Πίναξ 7β. Αριθμός φορολογουμένων και δηλωθέν εισόδημα της σύζυγου εξ έκαστης πηγής προελεύσεως, κατά κλιμάκια εισοδήματος

Είς χιλιάδας δραχμών

Κλιμάκια εισοδήματος της σύζυγου	Αριθμός φορολογουμένων	Σύνολον εισοδήματος	Είσοδημα εξ :							
			οικοδομῶν	ἐπιμεθεσίων γυφῶν	κινητῶν ἀξιών	ἐμπορικῶν καὶ βιομηχανικῶν ἐπιχειρήσεων		γεωργικῶν ἐπιχειρήσεων	μισθωτῶν ὑπηρεσιῶν	ἐλευθερίων ἐπαγγελματιῶν
						α	β			
Σύνολον	390.520	57.228.079	9.387.817	29.269	323.059	8.030.557	1.664.893	28.968	36.064.302	1.699.215
Ἔως < 50	130.940	2.598.831	2.008.328	6.458	5.933	370.245	14.334	3.301	154.957	34.775
50 - 80	34.225	2.178.525	1.107.844	4.110	6.770	585.072	20.427	3.858	399.425	51.020
80 - 100	20.751	1.836.221	575.884	1.701	5.458	470.365	17.291	2.489	718.441	44.592
100 - 150	47.258	5.937.011	1.095.245	5.067	14.671	1.198.155	53.337	4.627	3.428.797	134.615
150 - 200	46.450	8.070.215	799.757	3.506	18.739	1.082.534	68.742	1.994	5.960.328	265.997
200 - 300	61.716	15.073.147	1.123.052	3.811	41.179	1.583.972	164.314	4.858	11.885.965	223.231
300 - 400	29.186	10.065.464	780.555	1.831	43.745	959.120	179.835	2.834	7.874.312	122.488
400 - 500	11.236	4.961.495	545.182	1.450	38.247	586.740	151.008	1.775	3.473.697	163.396
500 - 600	4.108	2.232.867	350.654	259	45.897	362.093	123.832	773	1.216.880	122.488
600 - 800	2.724	1.850.019	378.734	438	45.479	411.557	211.830	58	156.158	198.922
800 - 1000	914	813.042	173.548	431	20.768	184.429	143.442	1.538	603.001	132.728
1000 - 2000	849	1.090.018	284.685	193	24.386	197.342	302.509	114	111.223	169.564
2000 - 3000	110	258.108	79.367	10	4.000	31.424	111.791	48	16.746	14.722
3000 - 5000	40	147.334	59.079	4	4.874	60.062	60.062	—	9.758	6.046
5000 καὶ ἄνω	13	125.783	25.902	—	2.913	7.511	42.149	201	54.614	5

α: Δὲν τῆρον βιβλία Β' κατηγορίας τοῦ Κ.Φ.Σ.
β: Τῆρον βιβλία Β' κατηγορίας τοῦ Κ.Φ.Σ.

Πίναξ 8. Αριθμός φορολογουμένων και δηλωθέν εισόδημα αὐτῶν εξ έκαστης πηγής, κατά κλιμάκια εισοδήματος τῶν ἐπι μέρους πηγῶν

Είς χιλιάδας δραχμών

Κλιμάκια εισοδήματος τῶν πηγῶν	Ἔς οικοδομῶν		Ἔς ἐμπορικῶν καὶ βιομηχανικῶν ἐπιχειρήσεων				Ἔς μισθωτῶν ὑπηρεσιῶν		Ἔς ἐλευθερίων ἐπαγγελματιῶν		Ἔς κινητῶν ἀξιών	
	Αριθμός φορολογουμένων	Δηλωθέν εισόδημα	α		β		Αριθμός φορολογουμένων	Δηλωθέν εισόδημα	Αριθμός φορολογουμένων	Δηλωθέν εισόδημα	Αριθμός φορολογουμένων	Δηλωθέν εισόδημα
			Αριθμός φορολογουμένων	Δηλωθέν εισόδημα	Αριθμός φορολογουμένων	Δηλωθέν εισόδημα						
Σύνολον	526.840	42.398.368	502.424	85.115.505	25.383	13.213.080	998.909	298.768.884	84.882	16.672.459	11.249	1.741.722
Ἔως < 20	122.449	1.375.337	21.500	234.643	984	9.545	4.298	56.544	11.230	101.552	3.475	27.686
20 - 40	138.263	4.027.553	33.633	986.780	882	25.677	16.342	542.345	7.665	224.821	1.474	42.588
40 - 60	79.243	3.881.715	39.717	1.941.674	854	42.549	22.143	1.113.501	6.531	322.183	948	46.757
60 - 80	47.131	3.260.435	44.370	3.039.587	947	66.426	28.882	2.023.385	5.910	408.804	689	46.749
80 - 100	31.756	2.833.870	45.241	3.985.778	847	76.360	34.362	3.075.709	5.440	485.678	513	45.981
100 - 150	43.058	5.241.019	103.695	12.572.353	2.052	255.107	106.581	13.517.139	11.275	1.387.561	932	113.226
150 - 200	21.931	3.784.916	75.932	12.959.762	1.958	342.611	133.877	23.426.599	8.855	1.531.582	595	102.477
200 - 300	20.332	4.923.957	75.727	18.026.739	3.487	867.170	247.916	61.447.996	11.197	2.730.377	851	206.660
300 - 400	8.974	3.085.113	28.829	9.836.407	2.778	963.188	178.481	61.647.377	6.153	2.121.077	532	181.972
400 - 600	7.510	3.623.461	21.316	10.168.588	3.780	1.851.543	151.845	73.024.687	5.849	2.820.893	632	308.723
600 - 1000	4.319	3.233.712	9.607	7.100.523	3.688	2.840.797	66.288	48.714.996	3.441	2.850.537	409	301.454
1000 - 2000	1.515	1.992.156	2.514	3.244.633	2.324	3.127.704	7.509	9.046.064	1.183	1.537.280	170	215.780
2000 καὶ ἄνω	359	1.135.124	343	1.018.038	802	2.744.403	385	1.152.542	153	420.114	29	101.669

α: Δὲν τῆρον βιβλία Β' κατηγορίας τοῦ Κ.Φ.Σ.
β: Τῆρον βιβλία Β' κατηγορίας τοῦ Κ.Φ.Σ.



Πίναξ 8α. Άριθμός φορολογούμενων και δηλωθέν εισόδημα αυτών εξ έκαστης πηγής, κατά κλιμάκια εισοδήματος των επί μέρους πηγών του συζύγου

Εξ χιλιάδας δραχμών

Κλιμάκια εισοδήματος των πηγών	Έξ οικοδομών		Έξ εμπορικών και βιομηχανικών επιχειρήσεων				Έκ μισθωτών υπηρεσιών		Έξ ελευθερίων επαγγελματιών		Έκ κινητών αξιών	
	Άριθμός φορολογούμενων	Δηλωθέν εισόδημα	α		β		Άριθμός φορολογούμενων	Δηλωθέν εισόδημα	Άριθμός φορολογούμενων	Δηλωθέν εισόδημα	Άριθμός φορολογούμενων	Δηλωθέν εισόδημα
			Άριθμός φορολογούμενων	Δηλωθέν εισόδημα	Άριθμός φορολογούμενων	Δηλωθέν εισόδημα						
Σύνολον	444.875	33.010.550	460.779	77.084.948	23.431	11.548.189	963.482	262.724.581	78.776	14.973.244	10.124	1.418.667
Έως < 20	119.357	1.319.843	19.474	211.538	937	8.918	4.801	62.879	10.640	96.011	3.211	25.283
20 - 40	116.648	3.376.786	30.194	886.203	834	24.239	17.019	565.794	7.140	209.238	1.383	39.768
40 - 60	64.252	3.146.127	35.831	1.751.914	812	40.520	23.266	1.169.093	6.093	300.672	866	42.591
60 - 80	37.250	2.573.663	40.606	2.781.942	914	64.010	29.944	2.056.839	5.445	377.696	625	42.328
80 - 100	24.878	2.219.820	42.049	3.702.072	825	74.448	36.864	3.291.770	5.115	456.336	481	43.172
100 - 150	33.260	4.045.113	97.030	11.755.621	1.969	245.207	108.796	13.786.153	10.573	1.300.545	863	64.561
150 - 200	16.831	2.904.620	70.990	12.110.502	1.850	330.502	137.106	24.025.705	10.456	2.550.258	767	94.290
200 - 300	15.446	3.742.057	69.488	16.509.312	3.295	821.648	261.534	64.781.042	10.456	2.550.258	767	185.374
300 - 400	6.816	2.342.129	25.657	8.746.512	2.596	500.312	178.477	61.481.103	5.650	1.944.682	443	151.748
400 - 600	5.631	2.715.142	18.810	8.964.618	3.467	1.699.257	125.562	59.748.070	5.242	2.523.893	508	246.854
600 - 1000	3.182	2.379.775	8.250	6.089.670	3.327	6.089.670	36.131	26.271.678	2.920	2.150.974	286	208.950
1000 - 2000	1.066	1.409.139	2.117	2.727.838	1.910	2.559.693	3.659	4.494.046	924	1.165.919	118	148.340
2000 και άνω	258	836.336	283	847.056	655	2.226.113	323	950.439	124	372.026	24	85.254

α : Δέν τηρούν βιβλία Β' κατηγορίας του Κ.Φ.Σ.

β : Τηρούν βιβλία Β' κατηγορίας του Κ.Φ.Σ.

Πίναξ 8β. Άριθμός φορολογούμενων και δηλωθέν εισόδημα αυτών εξ έκαστης πηγής, κατά κλιμάκια εισοδήματος των επί μέρους πηγών της συζύγου

Εξ χιλιάδας δραχμών

Κλιμάκια εισοδήματος των πηγών	Έξ οικοδομών		Έξ εμπορικών και βιομηχανικών επιχειρήσεων				Έκ μισθωτών υπηρεσιών		Έξ ελευθερίων επαγγελματιών		Έκ κινητών αξιών	
	Άριθμός φορολογούμενων	Δηλωθέν εισόδημα	α		β		Άριθμός φορολογούμενων	Δηλωθέν εισόδημα	Άριθμός φορολογούμενων	Δηλωθέν εισόδημα	Άριθμός φορολογούμενων	Δηλωθέν εισόδημα
			Άριθμός φορολογούμενων	Δηλωθέν εισόδημα	Άριθμός φορολογούμενων	Δηλωθέν εισόδημα						
Σύνολον	168.192	9.387.816	62.062	8.030.557	5.303	1.664.893	168.777	36.064.303	10.896	1.699.214	2.366	323.060
Έως < 20	50.467	570.115	5.635	60.476	413	3.980	912	11.765	1.671	15.094	733	5.573
20 - 40	51.094	1.481.078	7.534	219.839	379	11.116	2.767	87.669	1.304	38.220	286	8.227
40 - 60	25.246	1.226.657	7.547	366.635	339	16.731	4.228	212.513	1.120	54.909	204	9.960
60 - 80	12.737	878.194	6.919	472.889	302	20.996	5.082	354.986	887	61.561	117	7.905
80 - 100	7.660	682.541	5.744	507.503	250	22.579	9.316	814.509	743	66.654	104	9.339
100 - 150	9.732	1.180.081	10.421	1.262.752	568	69.870	28.564	3.668.804	1.510	184.882	194	23.956
150 - 200	4.406	757.637	6.483	1.108.190	497	85.787	35.287	6.149.939	942	163.288	157	26.958
200 - 300	3.626	873.802	6.459	1.554.165	767	188.223	50.031	12.229.258	1.201	292.619	213	50.916
300 - 400	1.450	497.082	2.651	902.105	528	183.776	23.507	8.121.670	630	213.368	145	49.928
400 - 600	1.060	507.947	1.820	864.740	563	274.181	8.396	3.850.903	468	224.940	143	68.469
600 - 1000	502	369.874	715	524.359	423	319.356	646	449.909	329	249.240	56	40.909
1000 - 2000	165	216.367	121	154.071	213	281.869	32	40.895	96	122.644	12	16.199
2000 και άνω	47	146.441	13	32.833	61	186.429	9	71.443	5	11.795	2	4.721

α : Δέν τηρούν βιβλία Β' κατηγορίας του Κ.Φ.Σ.

β : Τηρούν βιβλία Β' κατηγορίας του Κ.Φ.Σ.



Πίναξ 9. 'Απαλλαγαι και εκπτώσεις εκ του οικογενειακού εισοδήματος, κατά κλιμάκια εισοδήματος

Εἰς χιλιάδας δραχμῶν

Κλιμάκια οικογενειακού εισοδήματος	Σύνολον ἀπαλλαγῶν και εκπτώσεων	'Απαλλαγαι του εισοδήματος		'Ε κ π τ ῶ σ ε ι ς			Λοιπα ἀπαλλαγαι και εκπτώσεις
		'Εκ μισθῶν ὑπηρεσιῶν 40%	'Εξ ἐλευθεριῶν ἐπαγγελματιῶν 25%	Ἀφορολόγητον ὄριον	Σύζυγος	Τέκνα	
Σύνολον	171 100 020	62 087 473	868 351	31 344 380	22 810 860	25 038 055	28 950 904
Ἔως < 50	6.688.826	104.918	11.721	1.829.120	1.019.020	1.153.370	2.570.678
50 - 80	4.499.842	425.066	27.678	1.480.420	856.740	940.895	758.743
80 - 100	4.175.834	697.607	26.303	1.260.080	786.060	818.410	
100 - 150	15.120.577	4.184.068	73.812	3.861.900	2.457.520	2.637.405	1.905.872
150 - 200	19.720.335	7.357.412	83.804	4.258.540	2.817.120	3.054.200	2.149.259
200 - 300	36.758.657	15.013.066	145.314	6.915.820	5.040.840	5.549.605	4.074.012
300 - 400	28.292.881	12.158.060	117.163	4.623.420	3.689.420	4.078.030	3.616.787
400 - 500	18.166.125	7.917.499	92.004	2.694.000	2.245.600	2.472.860	2.744.162
500 - 600	11.926.227	5.062.485	70.188	1.599.500	1.372.420	1.538.685	2.282.949
600 - 800	12.876.440	5.366.858	92.131	1.581.200	1.404.120	1.577.635	2.854.496
800 - 1000	5.742.781	2.209.454	53.070	652.720	586.240	663.050	1.603.247
1000 - 2000	5.834.220	1.458.915	65.813	520.640	467.500	515.345	2.806.008
2000 - 3000	766.815	84.301	7.395	47.320	41.140	44.625	542.034
3000 - 5000	313.394	20.486	1.720	14.240	12.340	13.730	250.878
5000 και ἄνω	227.366	7.278	235	5.460	4.780	5.210	204.404

Πίναξ 9α. 'Απαλλαγαι και εκπτώσεις εκ του εισοδήματος του συζύγου, κατά κλιμάκια εισοδήματος

Εἰς χιλιάδας δραχμῶν

Κλιμάκια εισοδήματος του συζύγου	Σύνολον ἀπαλλαγῶν και εκπτώσεων	'Απαλλαγαι του εισοδήματος		'Ε κ π τ ῶ σ ε ι ς			Λοιπα ἀπαλλαγαι και εκπτώσεις
		'Εκ μισθῶν ὑπηρεσιῶν 40%	'Εξ ἐλευθεριῶν ἐπαγγελματιῶν 25%	Ἀφορολόγητον ὄριον	Σύζυγος	Τέκνα	
Σύνολον	159 445 420	52 952 941	748 445	31 344 380	22 810 860	25 038 055	26 550 742
Ἔως < 50	9.248.782	161.663	15.422	2.515.280	1.676.000	1.746.845	3.133.572
50 - 80	5.296.566	579.580	35.238	1.691.280	1.063.200	1.085.370	841.858
80 - 100	4.881.605	905.368	34.252	1.438.580	949.800	925.315	628.291
100 - 150	16.582.691	4.724.511	95.650	4.153.860	2.731.960	2.879.895	1.996.815
150 - 200	20.918.824	7.898.761	100.521	4.449.380	3.008.960	3.258.900	2.199.303
200 - 300	38.560.498	15.711.986	152.675	7.210.220	5.351.480	5.935.940	4.198.197
300 - 400	26.937.730	10.939.146	97.877	4.539.220	3.619.880	4.148.715	3.592.892
400 - 500	14.604.572	5.643.696	64.188	2.361.380	1.922.020	2.201.850	2.411.438
500 - 600	8.189.145	2.894.518	42.530	1.242.980	1.024.400	1.173.325	1.811.392
600 - 800	7.194.926	2.225.162	50.007	1.020.000	857.240	985.835	2.056.683
800 - 1000	2.949.466	750.538	25.962	377.800	318.040	363.220	1.113.906
1000 - 2000	3.179.179	466.413	29.592	297.740	249.660	288.910	1.846.864
2000 - 3000	514.828	36.969	3.484	31.980	26.120	29.965	180.484
3000 - 5000	221.872	11.070	887	10.520	8.620	10.290	386.310
5000 και ἄνω	167.736	3.560	160	4.160	3.480	3.680	152.657

Πίναξ 9β. 'Απαλλαγαι και εκπτώσεις εκ του εισοδήματος της συζύγου, κατά κλιμάκια εισοδήματος

Εἰς χιλιάδας δραχμῶν

Κλιμάκια εισοδήματος της συζύγου	Σύνολον ἀπαλλαγῶν και εκπτώσεων	'Απαλλαγαι και εκπτώσεις του εισοδήματος :		
		'Εκ μισθῶν ὑπηρεσιῶν 40%	'Εξ ἐλευθεριῶν ἐπαγγελματιῶν 25%	Λοιπα ἀπαλλαγαι και εκπτώσεις
Σύνολον	11 654 602	9.134.534	119 905	2.400 165
Ἔως < 50	701.095	61.983	7.593	631.519
50 - 80	289.479	159.770	11.445	118.264
80 - 100	372.791	287.376	8.906	76.508
100 - 150	1.588.353	1.371.473	22.286	194.594
150 - 200	2.302.678	2.073.978	16.125	212.576
200 - 300	3.361.629	2.985.815	21.977	353.837
300 - 400	1.708.497	1.425.729	12.167	270.601
400 - 500	673.050	511.781	6.479	154.791
500 - 600	244.237	155.810	3.609	84.818
600 - 800	166.649	70.743	4.674	91.232
800 - 1000	112.143	16.884	2.393	92.866
1000 - 2000	84.222	11.571	2.097	70.555
2000 - 5000	19.999	1.020	113	18.866
5000 και ἄνω	22.618	421	40	22.157
	7.162	180	1	6.981

Πίναξ 10. Αριθμός φορολογουμένων, φορολογητέον εισόδημα και αναλογών φόρος κλίμακος, κατά κλιμάκια φορολογητέου εισοδήματος : α) συνολικοί, β) τοῦ συζύγου, καὶ γ) τῆς συζύγου

Εἰς χιλιάδες δραχμῶν

Κλιμάκια φορολογητέου εισοδήματος	Αριθμός φορολογουμένων	Φορολογητέον εισόδημα	Αναλογών φόρος κλίμακος	Αριθμός φορολογουμένων			Φορολογητέον εισόδημα			Αναλογών φόρος κλίμακος		
				α) Συνολικοί	β) Τοῦ συζύγου	γ) Τῆς συζύγου	α) Συνολικοί	β) Τοῦ συζύγου	γ) Τῆς συζύγου	α) Συνολικοί	β) Τοῦ συζύγου	γ) Τῆς συζύγου
Σύνολον	1.462.809	303.902.601	47.585.016	1.420.008	260.451.113	41.824.993	355.589	43.451.488	5.760.024			
Έως < 40	225.392	3.229.420	1.320.273	246.268	3.598.194	1.283.508	105.184	1.962.207	155.451			
40 - 60	97.380	4.878.610	19.980	102.563	5.127.660	8.300	37.051	1.830.305	50.687			
60 - 80	100.084	6.978.338	110.011	103.819	7.238.204	103.342	31.109	2.173.910	78.870			
80 - 100	97.072	8.718.996	203.704	100.899	9.091.540	211.275	27.833	2.484.450	119.103			
100 - 150	225.917	28.113.925	1.279.849	230.280	28.626.527	1.369.628	50.389	6.227.526	430.120			
150 - 200	180.063	31.279.127	2.350.415	179.645	31.191.061	2.505.575	35.820	6.212.629	606.787			
200 - 300	228.825	56.045.678	6.137.552	216.402	52.863.708	6.350.805	39.455	9.597.986	1.280.633			
300 - 400	124.735	43.053.909	6.244.356	108.667	37.434.220	6.130.682	17.135	5.838.882	1.015.480			
400 - 500	69.634	30.999.894	5.389.410	54.772	24.324.469	4.917.821	5.823	2.571.832	547.307			
500 - 600	40.472	22.102.384	4.359.145	28.631	15.629.206	3.650.891	2.349	1.278.522	316.280			
600 - 800	40.580	27.781.584	6.314.563	27.252	18.596.166	4.979.306	1.884	1.285.409	368.612			
800 - 1000	15.707	13.908.024	3.714.993	9.778	8.643.132	2.692.203	745	661.820	219.556			
1000 - 2000	14.530	18.748.231	6.329.003	9.262	12.012.924	4.588.466	684	895.567	354.017			
2000 καὶ ἄνω	2.418	8.064.480	3.811.762	1.770	6.104.101	3.033.192	128	430.443	217.115			

Πίναξ 11. Αριθμός φορολογουμένων, φορολογητέον εισόδημα αὐτῶν καὶ αναλογών φόρος κλίμακος, κατά κλιμάκια ἀναλογοῦντος φόρου, μετὰ ἀθροιστικῶν σειρῶν καὶ ποσοστῶν αὐτῶν : α) συνολικοί, β) τοῦ συζύγου, καὶ γ) τῆς συζύγου

Κλιμάκια φόρου (χιλιάδες δραχμῶν)	Φορολογουμένοι		Φορολογητέον εισόδημα		Αναλογών φόρος κλίμακος	
	Αριθμός	Ἐπί τοῖς % τοῦ συνόλου	Χιλιάδες δραχμῶν	Ἐπί τοῖς % τοῦ συνόλου	Χιλιάδες δραχμῶν	Ἐπί τοῖς % τοῦ συνόλου
Σύνολον	1.149.996	100,0	289.766.816	100,0	47.585.016	100,0
Έως < 5	229.830	20,0	20.770.186	7,2	591.026	1,2
5 - 10	182.126	15,8	21.865.181	7,5	1.340.943	2,8
10 - 15	128.200	11,1	19.436.832	6,7	1.585.502	3,3
15 - 20	94.179	8,2	17.089.318	5,9	1.467.045	3,1
20 - 30	131.307	11,4	29.182.984	10,1	1.635.008	3,4
30 - 50	145.876	12,7	42.676.617	14,7	3.232.246	6,8
50 - 70	75.391	6,6	28.098.937	9,7	4.449.432	9,4
70 - 100	59.846	5,2	27.374.467	9,4	4.467.045	9,4
100 - 200	67.924	5,9	41.268.735	14,2	9.348.755	19,6
200 - 300	18.529	1,6	15.783.227	5,4	9.348.755	19,6
300 - 400	6.885	0,6	7.354.381	2,5	2.361.762	5,0
400 - 600	5.289	0,5	7.049.564	2,4	2.544.000	5,3
600 - 800	2.066	0,2	3.556.968	1,2	1.415.305	3,0
800 - 1000	992	0,1	2.077.426	0,7	880.588	1,9
1000 - 2000	1.185	0,1	3.366.913	1,2	1.556.300	3,3
2000 καὶ ἄνω	371	0,0	2.815.083	1,0	1.536.211	3,2

Ἀθροιστικά σειρὰ ἔκ τε ὄψεως ἄνω μεγεθῶν, ἐκ τῶν κατωτέρων πρὸς τὰ ἀνωτέρω κλιμάκια

Κατὰ τῶν	5	229.830	20,0	20.770.186	7,2	591.026	1,2
» »	10	411.956	35,8	42.635.367	14,7	1.931.969	4,0
» »	15	540.156	46,9	62.072.199	21,4	3.517.471	7,3
» »	20	634.335	55,1	79.161.517	27,3	5.152.479	10,7
» »	30	765.642	66,5	108.344.501	37,4	8.384.725	17,5
» »	50	911.518	79,2	151.021.118	52,1	14.041.618	29,4
» »	70	986.909	85,8	179.120.055	61,8	18.491.047	38,8
» »	100	1.046.755	91,0	206.494.522	71,2	23.475.050	49,3
» »	200	1.114.679	96,9	247.763.257	85,4	27.475.050	57,8
» »	300	1.133.208	98,5	263.546.484	90,8	37.290.850	78,3
» »	400	1.140.093	99,1	270.900.865	93,3	39.652.612	83,6
» »	600	1.145.382	99,6	277.950.429	95,7	42.196.612	88,6
» »	800	1.147.448	99,8	281.507.397	97,6	44.492.505	91,6
» »	1000	1.148.440	99,9	283.584.823	97,6	43.611.917	91,5
» »	2000	1.149.625	100,0	286.951.736	98,8	46.048.505	96,8
» » τοῦ ἄνοκτου ποσοῦ		1.149.996	100,0	289.766.819	99,8	47.585.016	100,0

Πίναξ Η. Αριθμός φορολογούμενων, φορολογητέων εισοδήμα ατόων και αναλογών φόρος κλίμακος, κατά κλιμάκια αναλογούντος φόρου, μετά αθροιστικών σειρών και ποσοστών ατόων: α) συνολικού, β) του συζύγου, και γ) της συζύγου (συνέχεια)

Κλιμάκια φόρου (χιλιάδες δραχμών)	Φορολογούμενοι		Φορολογητέων εισοδήμα		Αναλογών φόρος κλίμακος	
	Αριθμός	Έπι τοίς % του συνόλου	Χιλιάδες δραχμών	Έπι τοίς % του συνόλου	Χιλιάδες δραχμών	Έπι τοίς % του συνόλου
Σύνολον	1.083.602	100,0	246.062.156	100,0	41.824.993	100,0
Έως < 5	229.140	21,1	19.836.372	8,1	584.412	1,4
5 - 10	177.168	16,3	20.390.663	8,3	1.303.881	3,1
10 - 15	123.334	11,4	17.811.192	7,2	1.524.476	3,6
15 - 20	89.328	8,2	15.348.973	6,2	1.549.645	3,7
20 - 30	124.252	11,5	26.086.335	10,6	3.059.225	7,3
30 - 50	134.318	12,4	36.765.287	14,9	5.198.402	12,4
50 - 70	171.014	15,8	23.113.828	9,4	3.959.798	9,5
70 - 100	51.573	4,8	21.605.633	8,8	4.291.392	10,3
100 - 200	57.709	5,3	32.090.573	13,0	7.943.144	19,0
200 - 300	15.587	1,4	12.226.773	5,0	3.749.829	9,0
300 - 400	5.729	0,5	5.668.597	2,3	1.905.986	4,7
400 - 600	4.550	0,4	5.453.374	2,2	2.141.047	5,1
600 - 800	1.721	0,2	2.798.349	1,1	1.178.550	2,8
800 - 1000	819	0,1	1.636.783	0,7	727.471	1,7
1000 - 2000	1.000	0,1	2.732.915	1,1	1.314.222	3,1
2000 και άνω	313	0,0	2.396.506	1,0	1.333.513	3,2

β) Του συζύγου

Αθροιστικά σειράι έπι των ός άνω μεγεθών, έπι των κατωτέρων πρός τά άνωτέρα κλιμάκια

Κάτω τών	5	229.140	21,1	19.836.372	8,1	584.412	1,4
» »	10	406.308	37,4	40.227.035	16,4	1.888.293	4,5
» »	15	529.642	48,8	58.038.227	23,6	3.412.769	8,1
» »	20	618.970	57,0	73.387.200	29,8	4.962.414	11,8
» »	30	713.222	65,8	99.473.555	40,4	8.021.639	19,1
» »	50	837.560	80,9	136.238.822	55,3	13.220.041	31,5
» »	70	944.701	87,1	159.352.650	64,7	17.179.839	41,0
» »	100	936.274	91,9	180.958.283	73,5	21.471.231	51,3
» »	200	1.053.983	97,2	213.048.856	86,5	29.414.375	70,3
» »	300	1.069.570	98,6	225.275.629	91,5	33.164.204	79,3
» »	400	1.075.299	99,1	230.944.226	93,8	35.130.190	84,0
» »	600	1.079.749	99,5	236.497.600	96,1	37.271.237	89,1
» »	800	1.081.470	99,7	239.295.949	97,2	38.449.787	91,9
» »	1000	1.082.289	99,8	240.932.732	97,9	39.177.258	93,6
» »	2000	1.083.289	99,9	243.665.647	99,0	40.491.480	96,7
Μέχρι του άνωτάτου ποσού		1.083.602	99,9	246.062.153	100,0	41.824.993	99,9

γ) Της συζύγου

Αθροιστικά σειράι έπι των ός άνω μεγεθών, έπι των κατωτέρων πρός τά άνωτέρα κλιμάκια

Κάτω τών	5	133.078	44,1	5.965.710	14,4	239.259	4,2
» »	10	178.735	59,2	10.635.028	25,6	568.823	9,9
» »	15	206.078	68,3	14.430.228	34,7	905.254	15,7
» »	20	225.391	74,7	17.673.344	42,5	1.240.102	21,5
» »	30	250.070	82,9	22.673.177	54,5	1.845.246	32,0
» »	50	275.917	91,5	29.454.848	70,8	2.843.336	49,3
» »	70	287.580	95,4	33.357.338	80,2	3.524.588	61,1
» »	100	294.319	97,6	36.102.921	86,8	4.080.061	70,7
» »	200	299.627	99,4	38.965.221	93,7	4.792.206	83,1
» »	300	300.851	99,8	39.915.961	96,0	5.087.725	88,2
» »	400	301.328	100,0	40.381.872	97,1	5.249.645	91,0
» »	600	301.675	100,1	40.815.349	98,1	5.418.735	93,9
» »	800	301.810	100,1	41.032.761	98,6	5.510.590	95,5
» »	1000	301.870	100,1	41.152.001	98,9	5.563.685	96,4
» »	2000	301.954	100,1	41.377.249	99,4	5.671.827	98,3
Μέχρι του άνωτάτου ποσού		301.976	100,1	41.536.393	99,8	5.760.024	99,8

Πίναξ 12. Αριθμός φορολογούμενων και δηλωθέν εισόδημα.

Είς χιλιάδας δραχμών

Νομός	Σύνολον ομάδων επαγγελματιών		Εισοδήματα		Έμποροι - βιοηέζαντι - βιοτέχναι - επαγγελματίαι			
	Αριθμός φορολογουμένων	Δηλωθέν εισόδημα	Αριθμός φορολογουμένων	Δηλωθέν εισόδημα	α		β	
					Αριθμός φορολογουμένων	Δηλωθέν εισόδημα	Αριθμός φορολογουμένων	Δηλωθέν εισόδημα
Γενικόν σύνολον	1.547.262	458.671.006	118.127	19.998.768	466.727	102.787.032	21.228	13.942.123
Τεσσ. Διοικ. σεις Πρωτεύουσας	798.443	259.482.772	73.739	13.744.057	199.659	50.128.127	12.081	8.762.581
Θεσσαλονίκη (πολις)	150.444	44.521.001	9.671	1.630.092	49.262	10.902.300	3.365	2.212.492
Αιτωλία και Άκαρνανιάς	15.199	3.723.319	978	113.835	5.285	965.837	105	54.925
Άργολιάς	11.285	2.422.626	983	97.885	5.150	826.928	133	50.217
Άρκαδίας	10.255	2.821.831	720	94.431	3.246	596.324	54	16.690
Άρτης	6.248	1.692.756	270	38.289	2.017	408.995	20	13.368
Αττικής	39.780	9.963.427	2.101	469.419	13.863	2.652.066	364	225.675
Άζωτίας	37.442	10.717.271	2.517	375.707	11.378	2.583.509	413	249.247
Βοιωτίας	13.982	3.754.355	667	83.715	4.918	960.494	120	68.073
Βεργίνων	2.192	492.258	98	12.160	921	147.785	7	1.334
Βιτίας	0.872	2.500.334	482	36.850	3.788	779.278	82	56.015
Δωδεκανήσου	18.775	5.233.365	1.253	227.507	6.669	1.546.603	316	184.626
Έβρου	13.140	3.443.345	529	52.426	5.129	1.035.152	246	96.645
Ευβοίας	24.317	6.950.214	941	146.984	7.603	1.466.666	190	90.140
Ευρυτανίας	1.606	362.904	64	5.756	490	79.985		
Ζακύνθου	2.594	642.062	307	29.746	1.276	199.650	5	3.641
Ήλειας	12.478	2.846.786	782	90.509	5.047	834.369	53	28.833
Ήμαθίας	12.081	2.833.399	745	88.324	4.920	871.107	296	92.524
Ήρακλείου	22.390	6.226.292	1.304	204.763	8.915	1.731.317	282	194.106
Θεσπρωτίας	3.582	811.338	191	23.440	1.430	247.357	7	2.584
Θεσσαλονίκης	7.346	1.376.968	354	35.072	3.838	533.210	42	31.190
Ιωαννίνων	16.460	4.547.787	840	125.934	5.470	1.159.538	142	83.422
Καβάλας	16.349	4.540.781	603	41.978	3.259	581.756	61	26.446
Καρδίτσας	8.156	1.954.720	470	89.851	5.878	1.287.309	298	186.054
Καστεριάς	8.326	1.888.188	561	78.878	4.620	1.008.233	107	52.038
Κέρκυρας	12.224	3.137.507	947	125.030	3.998	819.625	156	72.251
Κεφαλληνίας	3.298	904.518	250	30.781	1.078	250.627	7	2.769
Κιλίκης	5.914	1.170.868	543	41.953	2.240	365.892	14	5.862
Κοζάνης	18.919	6.008.712	706	152.232	5.701	1.163.351	111	59.012
Κορινθίας	14.890	3.467.432	1.353	82.421	5.547	951.323	120	59.992
Κυκλάδων	10.396	2.650.187	491	67.257	3.848	813.348	25	10.662
Λακωνίας	7.169	1.673.504	787	82.097	2.545	573.027	28	20.367
Λαρίσης	26.742	6.864.935	1.644	211.050	10.173	1.960.798	369	165.667
Λέσβου	6.510	1.709.471	420	51.424	2.330	448.692	26	10.556
Λέσβου	9.669	2.505.307	697	103.454	3.278	566.366	172	71.475
Λευκάδας	1.576	476.491	118	12.650	765	142.965	2	2.151
Μαγνησίας	26.334	7.120.366	1.272	187.750	7.529	1.578.322	266	166.175
Μεσσηνίας	15.000	3.814.643	1.235	148.203	5.356	1.064.178	40	21.853
Ξάνθης	6.575	1.878.259	258	35.551	2.202	514.256	127	56.095
Πέλλης	10.365	2.230.459	550	47.182	4.590	745.429	111	37.547
Πελοποννήσου	8.430	1.946.990	525	57.382	4.124	715.490	122	31.864
Πρεβέζης	3.903	931.582	208	21.961	1.388	231.027	35	15.159
Ρεθύμνης	4.600	1.150.107	211	28.385	1.691	285.022	14	3.763
Ροδόπης	6.662	1.826.723	238	32.101	2.535	532.873	90	55.094
Σαμου	3.661	970.829	204	28.696	1.193	263.316	128	2.299
Σερρών	16.215	3.853.236	719	76.163	4.264	705.790	77	64.984
Τρικάλων	10.677	2.410.115	466	63.393	4.060	1.323.974	109	49.156
Φθιώτιδος	16.851	4.251.895	840	97.354	5.887	1.057.774	169	32.544
Φλώρινης	4.587	1.130.782	294	31.666	1.597	288.805	64	26.797
Φωκίδος	4.323	1.072.427	222	26.463	1.144	188.426	9	8.542
Χαλκιδείας	7.202	1.599.311	429	41.542	2.990	473.026	12	6.314
Χανίων	16.012	4.350.143	969	124.434	5.190	990.900	45	69.076
Χίου	6.076	1.714.341	459	52.185	1.634	278.021	129	31.231

α: Δείκτες των βιβλίων Β κατηγορίας του Κ. Φ. Σ.

β: Τηρών βιβλίων Β κατηγορίας του Κ. Φ. Σ.



καθ' ομάδας επαγγελματιών και νομών

Γεωργοί - κτηνοτρόφοι - έκμεταλλευτές δασών - αλιείς		Μισθοιοί		Έλευθεροι επαγγελματίαι		Συναξιολογοί	
Αριθμός φορολογουμένων	Δηλωθέν εισόδημα	Αριθμός φορολογουμένων	Δηλωθέν εισόδημα	Αριθμός φορολογουμένων	Δηλωθέν εισόδημα	Αριθμός φορολογουμένων	Δηλωθέν εισόδημα
10 109	756 613	669 310	226 681 349	68 331	34 214 545	193 430	60 291 380
429	84 409	348 351	124 802 203	41 794	21 372 972	122 390	40 588 424
313	42 530	62 495	20 359 191	7 792	3 747 338	18 146	5 627 088
239	15 558	6 697	1 987 235	552	245 482	1 343	310 447
321	18 745	3 471	1 049 915	300	136 112	927	242 824
121	11 237	4 786	1 704 768	273	123 929	1 055	274 455
36	3 252	3 122	958 887	230	110 995	553	158 871
713	77 341	18 107	5 363 465	693	330 468	3 439	844 993
261	17 637	17 102	5 563 879	1 312	648 269	4 459	1 278 624
244	18 325	7 137	2 401 377	350	159 283	549	123 058
17	1 797	966	2 59 427	65	29 398	118	30 357
182	9 316	4 257	1 273 607	322	171 606	759	173 663
86	9 519	8 222	2 590 129	645	340 473	1 184	334 008
206	9 250	5 852	1 789 306	422	249 442	756	211 084
135	19 745	12 821	4 376 475	606	294 641	2 021	555 563
7	525	830	233 990	35	17 076	114	25 572
124	5 203	883	286 372	57	33 529	342	83 921
201	11 599	4 950	1 443 368	363	165 226	1 082	188 497
323	25 620	4 733	1 416 670	480	200 657	584	678 061
261	20 109	8 574	2 923 512	978	474 424	2 076	46 170
30	3 176	1 615	446 967	103	41 644	200	186
166	12 169	2 633	689 375	110	35 801	1 774	529 871
301	38 942	7 202	2 256 291	671	353 339	1 774	448 977
91	8 255	6 762	2 234 232	525	286 103	2 192	601
324	8 890	3 099	975 541	342	152 735	1 011	197 374
118	7 252	2 432	593 098	177	78 994	311	70 195
86	5 767	4 871	1 419 329	393	197 256	1 773	498 849
32	3 172	1 343	436 842	81	45 545	507	134 879
578	20 663	2 164	628 960	134	55 040	241	52 497
127	7 917	10 755	4 232 561	519	267 902	754	195 548
436	24 701	5 451	1 708 800	467	204 063	1 360	366 521
87	8 268	4 613	1 410 492	221	103 210	1 111	276 951
170	7 995	2 337	714 647	231	107 987	671	167 384
679	47 204	11 066	3 476 071	1 015	477 685	897	526 459
129	8 837	2 495	820 949	213	107 647	897	261 366
46	5 466	4 037	1 273 505	315	164 249	1 124	320 798
12	712	791	256 851	59	28 685	225	52 477
278	15 037	12 852	3 874 367	876	438 434	3 251	830 281
264	14 693	5 808	1 846 262	483	245 876	1 814	472 978
23	3 307	3 172	1 015 374	262	138 785	531	114 921
441	17 556	3 843	1 139 855	308	132 913	511	125 639
106	7 119	2 752	840 177	344	152 809	438	106 528
45	4 208	1 794	519 690	107	53 193	326	86 345
49	4 075	1 742	569 514	180	91 753	713	207 595
37	4 062	3 110	962 947	258	143 543	394	96 102
19	1 713	1 532	465 273	105	55 329	597	154 203
453	14 987	6 331	1 898 868	591	271 093	924	203 227
108	7 496	3 795	1 148 131	454	183 385	881	252 744
184	14 803	7 910	2 420 900	472	238 974	1 481	389 546
103	4 967	2 015	609 439	122	65 164	392	103 944
32	1 961	2 443	714 291	105	47 041	368	85 703
137	7 948	3 216	940 080	154	66 158	264	64 243
146	7 109	7 030	2 349 078	491	238 320	2 061	571 226
53	4 139	2 853	1 018 859	174	92 700	854	237 206



Πίναξ 13. Αριθμός φορολογούμενων, δηλωθέν εισόδημα κατά πηγή, άλλαγαί και έκπτώσεις.

Είς χιλιάδας δραχμών

Νομός	Αριθμός φορολογούμενων	Δ η λ ω θ ε ν				
		οικοδομών	έκμισθώσεως γαιών	κινητών αξιών	εμπορικών και βιομηχανικών επιχειρήσεων	
					α	β
Γενικών σύνολον	1 547.262	42.398.366	149.654	1.741.723	85.115.504	13.213.081
Τάως Διοικήσεως Πρωτεύουσας	798.443	26.570.248	62.624	1.317.896	40.084.557	8.715.295
Θεσσαλονική (πολις)	150.444	3.998.223	15.980	213.036	9.332.613	1.885.152
Αιτωλίας και Ακαρνανίας	15.199	268.287	3.490	2.422	812.474	54.457
Αργολίδος	11.285	241.526	907	3.074	721.237	44.283
Αρκαδίας	10.255	238.953	98	2.845	440.143	18.179
Αρτης	6.248	103.053	67	67	349.598	17.139
Αττικής	39.780	774.796	2.922	12.474	2.191.130	232.153
Αχαΐας	37.442	859.832	2.555	21.837	2.148.584	215.315
Βοιωτίας	13.982	226.834	349	1.067	741.361	62.502
Γρεβενών	2.192	33.104	111	1	126.227	964
Δράμας	9.872	140.846	344	4.686	1.714.870	48.853
Δοδεκανήσου	18.375	548.474	606	19.162	396.603	133.130
Έβρου	13.140	215.843	587	1.004	1.310.781	82.500
Εύβοιας	24.317	395.616	2.004	3.130	1.234.418	91.482
Ευρυτανίας	1.606	18.613	4	115	62.825	
Ζακύνθου	2.994	63.386	61	244	153.512	3.656
Ήλειας	12.478	212.805	2.045	1.088	691.966	19.641
Ήμαθίας	12.081	226.338	4.582	3.606	753.640	71.039
Ήρακλείου	22.330	627.629	722	11.646	1.488.876	170.171
Θεσπρωτίας	3.582	60.948	356	37	202.347	2.463
Θεσσαλονικης	7.346	70.343	1.579	216	485.149	28.622
Ίωνης	16.490	338.028	2.161	12.929	1.033.228	68.130
Καβάλας	16.349	232.890	1.136	10.828	1.115.441	145.727
Καρδίτσας	8.156	126.968	4.183	354	490.567	29.005
Καστοριάς	8.326	269.423	435	2.243	843.697	32.990
Κέρκυρας	12.224	311.095	920	5.357	686.770	68.676
Κορινθίας	3.298	74.045	124	1.280	206.705	2.701
Κυκλάδων	5.914	73.771	322	359	312.646	5.905
Κόζανθης	18.919	258.860	565	2.962	897.559	62.097
Κορινθίας	14.890	313.440	539	2.154	830.147	61.922
Κυκλάδων	10.396	250.881	9.215	1.946	687.527	7.903
Λακωνίας	7.169	174.642	734	747	491.473	14.657
Λαρίσης	26.742	562.253	8.209	19.004	1.725.380	146.746
Λασιθίου	6.510	165.864	1.069	982	369.665	7.538
Λέσβου	9.669	228.701	808	7.330	473.011	61.814
Λευκάδος	1.976	40.617	182	18	119.872	3.231
Μαγνησίας	26.334	486.347	5.675	14.123	1.365.797	158.699
Μεσσηνίας	15.000	306.618	360	4.413	896.050	16.703
Ξάνθης	6.875	144.608	333	2.742	433.253	39.032
Πέλλης	10.365	146.032	1.006	900	660.473	28.954
Περίας	8.430	165.842	1.127	1.567	653.723	31.242
Πρεβέζης	3.903	67.491	608	455	187.805	12.145
Ροδόπης	4.600	96.084	114	998	228.431	5.000
Ροδόπης	6.662	126.358	1.657	1.312	467.121	44.925
Σάμου	3.661	78.973	5	257	1.188.428	1.850
Σερρών	16.215	217.035	1.421	2.244	1.188.428	59.236
Τρικάλων	10.077	188.726	1.104	3.536	612.196	37.569
Φθιώτιδος	16.851	276.528	2.232	4.210	883.082	30.776
Φλωρίνης	4.587	68.796	146	41	253.841	27.015
Φοκίδος	4.323	77.467	13	55	151.113	6.864
Χαλκιδικής	7.202	96.268	622	1.520	419.570	5.518
Χανίων	16.012	310.652	189	7.867	827.602	62.732
Χίου	6.076	180.369	477	5.337	230.574	28.817

α : Δόν τηρούν βιβλία Β' κατηγορίας του Κ.Φ.Σ.

β : Τηρούν βιβλία Β' κατηγορίας του Κ.Φ.Σ.



φορολογητέον εισόδημα και συνολικός φόρος, κατά νομόν

ε ι σ ό δ η μ α έ ζ :			Απαλλαγεί-Εκπτώσεις	Φορολογητέον εισόδημα	Φόρος
γεωργικών επιχειρήσεων	μισθωτών υπηρεσιών	ελευθερίων επαγγελματιών			
591.938	298.788.883	16.672.464	171.100.022	303.902.599	47.751.390
95.946	172.373.126	10.263.080	89.005.039	178.573.595	30.137.601
40.225	27.536.138	1.499.635	16.552.515	29.743.242	4.834.596
6.630	2.446.130	129.429	1.717.734	2.161.670	267.353
7.444	1.323.824	80.333	1.087.489	1.490.243	202.218
3.714	2.008.859	59.040	1.118.127	1.746.985	240.033
140	1.174.481	48.211	753.600	982.586	126.905
121.613	6.410.391	217.949	4.178.827	6.359.614	838.273
8.524	7.116.289	344.335	4.346.710	6.622.118	928.935
6.919	2.632.151	83.174	1.538.378	2.348.131	330.286
474	313.787	17.591	233.527	280.144	31.230
9.039	1.501.928	79.769	1.076.857	1.487.588	198.845
5.477	3.023.261	195.676	2.129.152	3.373.789	491.720
4.515	2.077.872	114.421	1.405.332	2.117.606	281.931
14.084	5.062.294	147.186	2.778.671	4.390.383	578.111
90	273.804	7.453	179.969	189.594	19.031
6.686	390.910	23.609	307.169	394.346	48.796
9.074	1.817.213	92.954	1.331.857	1.655.305	199.819
15.669	1.659.750	116.774	1.382.239	1.761.452	224.824
10.770	3.692.208	234.270	2.606.394	3.955.617	558.241
3.175	516.514	25.497	380.253	467.041	51.595
11.170	763.869	16.022	730.190	777.800	83.611
44.742	2.878.121	180.448	1.848.437	2.804.638	401.889
5.984	2.809.143	159.633	1.854.781	2.818.369	418.696
6.590	1.211.959	85.125	855.209	1.150.564	149.959
5.080	690.815	44.005	769.272	1.173.502	174.781
2.727	1.939.904	122.058	1.316.283	2.028.188	289.136
394	592.922	26.345	364.542	567.759	71.322
7.207	744.409	26.247	583.884	688.310	97.588
3.954	4.551.965	130.750	2.167.355	3.977.666	268.055
8.927	2.128.661	121.841	1.527.862	2.111.131	654.788
2.315	1.663.989	66.411	1.027.856	1.717.052	204.107
6.392	910.697	74.161	740.910	1.025.326	129.449
40.800	4.117.966	244.578	2.947.148	4.236.048	591.603
5.304	1.103.030	56.112	731.662	1.066.823	130.067
1.895	1.644.381	87.367	1.031.000	1.538.314	212.542
265	297.604	14.701	205.647	279.097	32.432
10.272	4.784.827	294.625	3.012.517	4.427.560	581.991
8.466	2.445.813	135.621	1.635.710	2.282.506	298.175
3.852	1.189.361	65.127	764.032	1.159.421	161.648
6.883	1.316.680	69.573	1.156.829	1.348.353	156.762
3.729	1.004.683	85.077	878.126	1.184.083	153.437
1.036	631.323	30.720	427.277	538.979	60.466
873	810.046	48.563	527.381	736.244	91.371
2.568	1.111.624	71.157	744.804	1.143.958	158.476
834	629.697	29.307	381.325	608.273	75.988
11.604	2.222.959	150.310	1.674.906	2.306.699	299.695
1.733	1.476.596	88.653	1.100.532	1.399.059	183.226
6.292	2.918.437	130.337	1.861.142	2.539.731	312.587
2.275	744.015	34.651	500.152	680.239	83.881
1.037	811.361	24.518	488.171	640.234	69.912
2.004	1.041.212	32.598	706.893	953.077	98.171
3.983	3.026.547	110.572	1.774.365	2.738.549	360.297
563	1.223.337	44.865	654.583	1.133.998	130.995



Πίναξ 14. Άριθμός φορολογούμενων με τεκμήρια, εισοδήμα

Είς χιλιάδας δεαζιμών

Γεωγραφικά διαμερίσματα	Άριθμός εισοδημάτων φορολογηθέντων με τεκμήρια	Δηλωθέντα εισοδήματα				
		του ύποχρου				
		Δηλωθέντα		Τεκμήριον		Σύνολον (3 + 5)
		Πληθυσμός	Ποσόν	Πληθυσμός	Ποσόν	
1	2	3	4	5	6	
Σύνολον	160 180	139 497	21 559 951	152 319	16 658 909	38 218 860
Περιφέρεια Πρωτεύουσας	77 383	69 956	11 582 900	72 814	8 397 070	19 979 970
Πλήν Περιφερ. Πρωτεύουσας	12 415	10 846	1 695 268	11 763	1 324 240	3 019 508
Άνατολική Μακεδονία και Θράκη	7 073	5 592	828 200	6 859	619 940	1 448 140
Κεντρική και Δυτική Μακεδονία	29 780	25 457	3 540 599	28 743	3 083 156	6 623 755
Ήπειρος	4 250	3 764	537 921	4 090	457 635	995 557
Θεσσαλία	10 390	8 540	1 193 066	10 029	966 611	2 159 677
Πελοπόννησος και Δυτική Στεριά Ελλάς	13 174	10 538	1 513 415	12 606	1 257 983	2 771 399
Κρήτη	5 715	4 804	668 581	5 415	552 273	1 220 854

Πίναξ 15. Άριθμός φορολογούμενων με τεκμήρια, εισοδήμα

Είς χιλιάδας δεαζιμών

Όμαδες επαγγελματιών	Άριθμός εισοδημάτων φορολογηθέντων με τεκμήρια	Δηλωθέντα εισοδήματα				
		του ύποχρου				
		Δηλωθέντα		Τεκμήριον		Σύνολον (3 + 5)
		Πληθυσμός	Ποσόν	Πληθυσμός	Ποσόν	
1	2	3	4	5	6	
Σύνολον	160 180	139 497	21 559 951	152 319	16 658 909	38 218 860
Εισοδηματιαί	17 230	7 734	850 411	16 254	1 902 546	2 752 957
Έμποροι - βιομήχανοι - βιοτέχναι - επιτηδεύματιαί	95 198	90 642	12 627 249	91 275	9 676 313	22 303 561
Γεωργοί - κτηνοτρόφοι - άλιεις - άκμεταλλευταί δασών	4 347	879	80 739	4 269	292 117	372 856
Μισθωτοί	30 374	27 917	5 461 498	28 446	3 474 746	8 936 244
Έλεύθεροι επαγγελματιαί	7 906	7 434	1 685 533	7 398	876 834	2 562 367
Συνταξιούχοι	5 125	4 891	854 522	4 677	436 354	1 290 875



δηλωθέν και τεκμηρίων, κατά γεωγραφικά διαμερίσματα

και προστιθέμενη διαφορά τεκμηρίου

της συζύγου				οικογενειακά			
Δηλωθέντα		Τεκμηρίων		Σύνολον (8 + 10)	Δηλωθέντα (3 + 8)	Τεκμηρίων (5 + 10)	Σύνολον (12 + 13)
Πληθυσμός	Ποσόν	Πληθυσμός	Ποσόν				
7	8	9	10	11	12	13	14
26.498	2.432.910	10.842	1.188.877	3.621.587	23.992.861	17.847.586	41.840.447
15.326	1.441.576	6.526	720.919	2.162.495	13.024.476	9.117.989	22.142.465
1.927	172.236	880	100.631	272.868	1.867.505	1.424.871	3.292.376
816	77.848	289	29.812	107.660	906.048	649.752	1.555.801
3.993	328.768	1.290	143.751	472.519	3.869.367	3.226.907	7.096.274
497	47.169	224	24.154	71.323	585.090	481.789	1.066.879
1.137	106.210	458	47.315	153.525	1.299.277	1.013.925	2.313.202
1.861	172.986	776	81.069	254.055	1.686.401	1.339.052	3.025.454
941	86.116	399	41.025	127.141	754.697	593.299	1.347.996

δηλωθέν και τεκμηρίων, καθ' ομάδας επαγγελματιών

και προστιθέμενη διαφορά τεκμηρίου

της συζύγου				οικογενειακά			
Δηλωθέντα		Τεκμηρίων		Σύνολον (8 + 10)	Δηλωθέντα (3 + 8)	Τεκμηρίων (5 + 10)	Σύνολον (12 + 13)
Πληθυσμός	Ποσόν	Πληθυσμός	Ποσόν				
7	8	9	10	11	12	13	14
26.498	2.432.910	10.842	1.188.877	3.621.587	23.992.861	17.847.586	41.840.447
3.617	401.158	1.249	159.735	560.892	1.251.569	2.062.280	3.313.850
12.082	917.564	5.469	591.375	1.508.939	13.544.813	10.267.688	23.812.501
236	18.644	102	14.879	33.543	99.403	306.997	406.399
6.989	698.255	2.658	262.808	961.063	6.159.753	3.737.554	9.897.307
1.847	251.862	807	97.789	349.651	1.937.395	974.623	2.912.018
1.727	145.407	557	62.091	207.498	999.929	498.444	1.498.373

ΣΥΓΚΡΙΤΙΚΟΙ ΠΙΝΑΚΕΣ

ΣΤ. ΣΥΓΚΡΙΤΙΚΗ ΑΝΑΛΥΣΙΣ ΚΑΙ ΠΙΝΑΚΕΣ ΦΟΡΟΛΟΓΙΑΣ ΕΙΣΟΔΗΜΑΤΟΣ, ΚΑΤΑ ΤΑ ΟΙΚΟΝΟΜΙΚΑ ΕΤΗ 1978, 1979 ΚΑΙ 1980

Ανάλυσις

Διάγραμμα συγκρίσεως

Πίναξ 1. Φορολογούμενοι, δηλωθέν εισόδημα και φορολογία αυτού, κατά τὰ οικονομικά έτη 1978 - 1980

Πίναξ 2. Φορολογούμενοι, δηλωθέν εισόδημα, απαλλαγαι και έκπτώσεις, φορολογητέον εισόδημα, σύνολον φόρου και μέσος φόρος, κατά κλιμάκια οικογενειακού εισοδήματος. Οικονομικά έτη 1978 - 1980

Πίναξ 3. Δηλωθέν οικογενειακόν εισόδημα, κατά πηγήν προελεύσεως αυτού και κλιμάκια εισοδήματος. Οικονομικά έτη 1978 - 1980

Πίναξ 4. Φορολογούμενοι, δηλωθέν εισόδημα, απαλλαγαι και έκπτώσεις, φορολογητέον εισόδημα και φόρος εις την Περιφέρειαν Πρωτευούσης και λοιπήν Χώραν. Οικονομικά έτη 1978 - 1980

Πίναξ 5. Φορολογούμενοι, δηλωθέν εισόδημα, απαλλαγαι και έκπτώσεις, φορολογητέον εισόδημα και σύνολον φόρου, κατά επαγγελματικές ομάδας. Οικονομικά έτη 1978 - 1980

Επίσημο	1978	1979	1980	1978	1979	1980
Επίσημο	100,00	100,00	100,00	100,00	100,00	100,00
Ποσοστό	100,00	100,00	100,00	100,00	100,00	100,00
Αριθμ. ατόμων	1.000.000	1.000.000	1.000.000	1.000.000	1.000.000	1.000.000
Εισόδημα	100.000.000	100.000.000	100.000.000	100.000.000	100.000.000	100.000.000
Φόρος	10.000.000	10.000.000	10.000.000	10.000.000	10.000.000	10.000.000
Μέσος φόρος	10,00	10,00	10,00	10,00	10,00	10,00



Η παροῦσα ἀνάλυσις βασίζεται ἐπὶ τῶν ἀποτελεσμάτων τῆς καθ' ἑκάστον ἔτος διενεργουμένης ὑπὸ τῆς ΕΣΥΕ καὶ τοῦ Μηχανογραφικοῦ Κέντρου (ΜΗΚΥΟ) τοῦ Ὑπουργείου Οἰκονομικῶν ἐπεξεργασίας τῶν στοιχείων ἐπὶ τῶν ὑποβαλλομένων ὑπὸ τῶν φυσικῶν προσώπων δηλώσεων φόρου εἰσοδήματος. Τὰ ἀποτελέσματα ταῦτα δημοσιεύονται κατ' ἔτος, ἀρχῆς γενομένης ἀπὸ τοῦ 1958, εἰς ἴδιον τεῦχος ὑπὸ τὸν τίτλον «Στατιστικὴ τοῦ δηλωθέντος εἰσοδήματος φυσικῶν προσώπων καὶ τῆς φορολογίας αὐτοῦ».

Ὁ ἀριθμὸς τῶν φορολογουμένων, τῶν ὑποβαλόντων κατὰ τὸ οἰκονομικὸν ἔτος 1980 δῆλωσιν φόρου εἰσοδήματος, παρουσιάζεται ἠδὲξημένος ἔναντι τοῦ κατὰ τὸ προηγούμενον οἰκονομικὸν ἔτος τοιοῦτου. Οὕτω, αἱ ὑποβληθεῖσαι κατὰ τὸ ἔτος τοῦτο δηλώσεις ἀνῆλθον εἰς 1.547.262, ἦτοι παρουσιάζεται αὐξήσις κατὰ 109.307 δηλώσεις ἔναντι τοῦ προηγούμενου οἰκονομικοῦ ἔτους.

Τὸ συνολικῶς δηλωθὲν κατὰ τὸ ἔτος τοῦτο εἰσόδημα ἐμφανίζεται ἠδὲξημένον κατὰ 24,8% ἔναντι τοῦ κατὰ τὸ οἰκονομικὸν ἔτος 1979 δηλωθέντος. Ἡ αὐξήσις αὕτη ὀφείλεται εἰς τὴν κατὰ τ' ἀνωτέρω αὐξήσιν τοῦ ἀριθμοῦ τῶν ὑποβληθεισῶν δηλώσεων καὶ τὴν ὑπὸ τῶν φορολογουμένων δῆλωσιν ὑψηλοτέρων εἰσοδημάτων ἔναντι τοῦ προηγούμενου ἔτους.

Τὸ φορολογητέον εἰσόδημα, ἦτοι τὸ εἰσόδημα τὸ προκύπτον μετὰ τὴν ἀφαίρεσιν τῶν κατὰ Νόμον προβλεπομένων ἀπαλλαγῶν καὶ ἐκπτώσεων, ἐμφανίζεται ἠδὲξημένον κατὰ 30,4% ἔναντι τοῦ τοιοῦτου τοῦ προηγούμενου ἔτους.

Αἱ σημειωθείσαι κατὰ τὴν τελευταίαν τριετίαν μεταβολαὶ εἰς τὰ ἀνωτέρω κύρια μεγέθη ἐμφανίζονται κατὰ

εἰσοδηματικὰ κλιμάκια εἰς τὸν πίνακα 2, εἰς τὸν ὁποῖον κατὰ κανόνα παρατηρεῖται αὐξήσις τόσον τοῦ ἀριθμοῦ τῶν φορολογουμένων, ὅσον καὶ τῶν λοιπῶν ἐξεταζομένων μεγεθῶν, ὅλων τῶν κλιμακίων.

Εἰς τὸν πίνακα 3 παρέχεται ἡ κατανομὴ τῶν δηλωθέντων, κατὰ τὰ ἔτη 1978, 1979 καὶ 1980 οἰκογενειακῶν εἰσοδημάτων, ἀναλόγως τῶν πηγῶν προελεύσεως αὐτῶν καὶ τῶν εἰσοδηματικῶν ἐπιπέδων. Ἐκ τοῦ ἐν λόγω πίνακος, καθίσταται λίαν ἐμφανὴς ἡ ἐξέλιξις, κατὰ τὰ ἔτη 1978, 1979 καὶ 1980 τῆς συμμετοχῆς τῶν ἐξ ἐκάστης πηγῆς προερχομένων εἰσοδημάτων εἰς τὴν ἐν γένει σύνθεσιν τοῦ συνολικοῦ οἰκογενειακοῦ εἰσοδήματος.

Οὕτω, τὸ ἐκ μισθῶν ὑπηρεσιῶν εἰσόδημα, τὸ ὁποῖον κατέχει τὴν πρώτην θέσιν καὶ ἀντεπροσώπευε τὸ 1978 τὸ 62,3% τοῦ συνολικοῦ οἰκογενειακοῦ εἰσοδήματος, αὐξάνει σταθερῶς ἀπὸ ἔτους εἰς ἔτος καὶ κατὰ τὸ 1980 ἔχει ποσοστὸν συμμετοχῆς 65,1%, παρουσιάσαν, οὕτω, αὐξήσιν ἔναντι τοῦ προηγούμενου ἔτους.

Τὸ εἰσόδημα ἐξ ἐμπορικῶν καὶ βιομηχανικῶν ἐπιχειρήσεων καὶ τῶν δύο κατηγοριῶν καταλαμβάνει τὴν δευτέραν θέσιν, ἀντιπροσωπεῖον κατὰ τὸ ἔτος 1980 τὸ 21,5% τοῦ συνολικοῦ οἰκογενειακοῦ εἰσοδήματος.

Ὁ πίναξ 4 ἐμφανίζει τὰς σημειωθείσας μεταβολὰς τῶν κυριωτέρων ὡς ἀνω μεγεθῶν, τόσον εἰς τὴν Περιφέρειαν Πρωτευούσης, ὅσον καὶ εἰς τὴν λοιπὴν Χώραν.

Τέλος, ὁ πίναξ 5 δίδει τὴν κατανομὴν εἰς ἀπολύτους καὶ σχετικoὺς ἀριθμοὺς τῶν ὡς ἀνω μεγεθῶν, ἀναλόγως τῆς ἐπαγγελματικῆς καταστάσεως τῶν φορολογουμένων.



ΣΥΓΚΡΙΣΙΣ ΑΠΛΩΜΟΥ ΦΟΡΟΛΟΓΟΥΜΕΝΩΝ, ΔΗΛΩΘΕΝΤΟΣ ΟΙΚΟΓΕΝΕΙΑΚΟΥ ΕΙΣΟΔΗΜΑΤΟΣ ΚΑΙ ΦΟΡΟΥ ΣΥΝΟΛΩΝ ΧΩΡΩΣ, ΠΕΡΙΦΕΡΕΙΑ ΠΙΘΑΓΟΡΕΟΥΣΤΗΣ ΚΑΙ ΛΟΔΗ ΧΩΡΟΣ ΟΙΚΟΝΟΜΙΚΑ ΕΤΗ : 1976 , 1977 , 1978 , 1979 ΚΑΙ 1980

Αριθμός φορολόγουμένων

Αριθμός εισοδήμα

Φόρος

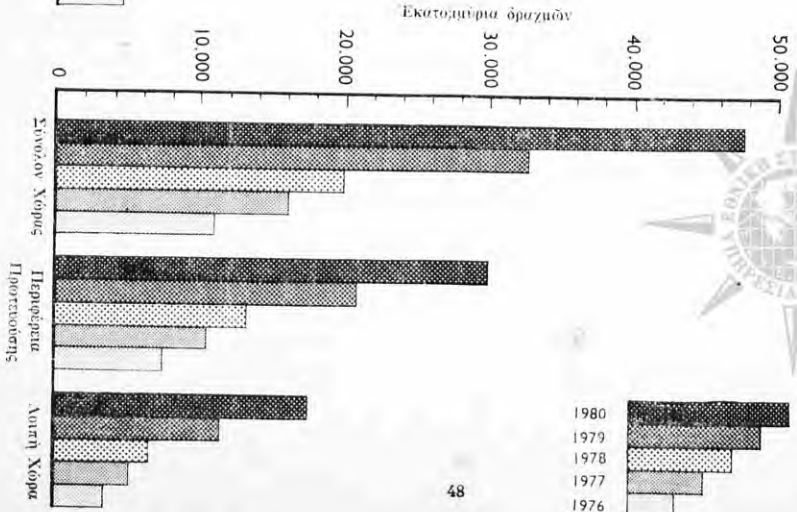
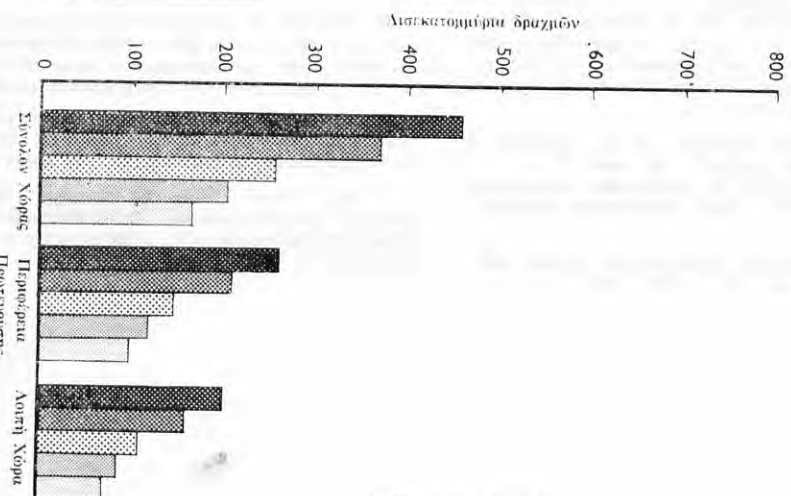
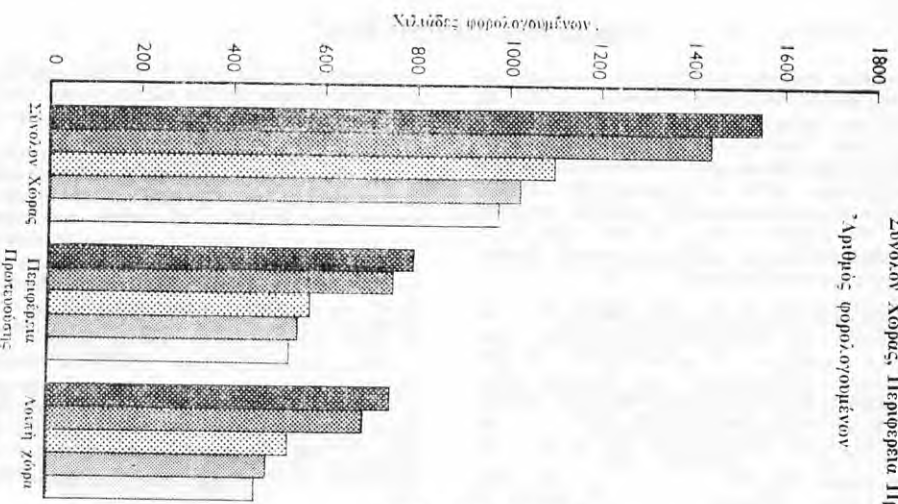

Πίναξ 1. Φορολογούμενοι, δηλωθέν εισόδημα και φορολογία αυτό, κατά τὰ οικονομικά Έτη 1978 - 1980

Είς εκατομμύρια δραχμῶν

	1978	1979	1980	Αξίσεις ή ελάττωσις έναντι 1978		Αξίσεις ή ελάττωσις έναντι τοῦ 1979	
				Ἀριθμός ή ποσόν	Ἐπί τοίς %	Ἀριθμός ή ποσόν	Ἐπί τοίς %
1. Ἀριθμός φορολογουμένων	1 097 662	1 437 955	1 547 262	340 293	31,0	109 307	7,6
2. Συνολικόν οικογενειακόν εισόδημα	255 998,4	367 389,7	458 671,6	111 391,3	43,5	91 281,9	24,8
εἰς :							
Ὀικοδομῶν	24.534,7	34.729,9	42.398,4	10.195,2	41,6	7.668,5	22,1
Κινητῶν ἀξιῶν	1.378,1	1.567,2	1.741,7	189,1	13,7	174,5	11,1
Ἐμπορικῶν καί βιομηχανικῶν ἐπιχειρήσεων	60.254,7	80.611,1	98.328,6	20.356,4	33,8	17.717,5	22,0
α) Δέν τηροῦν βιβλία Β' κατηγορίας τοῦ Κ.Φ.Σ.	50.777,4	69.791,4	85.115,5	19.014,0	37,4	15.324,1	22,0
β) Τηροῦν βιβλία Β' κατηγορίας τοῦ Κ.Φ.Σ.	9.477,3	10.819,7	13.213,1	1.342,4	14,2	2.393,4	22,1
Μισθωτῶν ὑπηρεσιῶν	159.630,8	236.691,0	298.788,9	77.060,2	48,3	62.097,9	26,2
Ἐλευθερίων ἐπαγγελματιῶν	9.895,6	13.296,7	16.672,5	3.401,1	34,4	3.375,8	25,4
Λοιπῶν πηγῶν(1)	304,5	493,9	741,6	189,4	62,2	247,7	50,2
3. Σύνολον ἀπαλλαγῶν καί ἐκπτώσεων	101.571,9	152.346,1	171.100,0	50.774,2	50,0	18.753,9	12,3
4. Φορολογητέον εισόδημα	160.305,8	232.986,8	303.902,6	72.681,0	45,3	70.915,8	30,4
5. Σύνολον φόρου	19.986,5	32.799,1	47.751,4	12.812,6	64,1	14.952,3	45,6
α) Ἀναλογῶν φόρος κλίμακος ..	19.854,2	32.668,4	47.585,0	12.814,2	64,5	14.916,6	45,7
β) Συμπληρωματικὸς φόρος	132,3	130,7	166,4	-1,6	-1,2	35,7	27,3

Σημ. : Ἀπὸ τοῦ ἐτους 1977, ἡ δμάς τῶν ἐμπορικῶν καί βιομηχανικῶν ἐπιχειρήσεων ἐμφανίζεται εἰς δύο ὁπομομάς : α) εἰς ἐκείνας αἰ ὁποιαί δέν τηροῦν βιβλία Β' κατηγορίας τοῦ Κ.Φ.Σ. καί β) εἰς ἐκείνας αἰ ὁποιαί τηροῦν.

(1) Ἐκτίσθαισις γαμῶν καί γεωργικαί ἐπιχειρήσεις.



Πίναξ 2. Φορολογούμενοι, δηλωθέν εισόδημα, άπαιλλαγί και έκπτώσεις, φορολογητέον εισόδημα, σύνολον φόρου και μέσος φόρος, κατά κλίμακία οικογενειακού εισοδήματος. Οικονομικά Έτη 1978 - 1980

Κλίμακία οικογενειακού εισοδήματος (χιλιάδες δραχμών)	1978	1979	1980
Αριθμός φορολογουμένων			
Σύνολον	1.097.662	1.437.955	1.547.262
Έως < 50	71.035	101.400	98.733
50 - 100	165.541	167.812	139.262
100 - 200	360.830	440.761	399.332
200 - 400	359.096	493.201	562.709
400 - 600	92.656	147.748	208.824
600 - 800	28.698	51.419	77.385
800 - 1000	9.676	18.380	32.025
1000 - 2000	8.780	15.133	25.638
2000 - 3000	941	1.503	2.366
3000 και άνω	406	598	988
Δηλωθέν εισόδημα (έκατομμύρια δραχμών)			
Σύνολον	255.998,4	367.389,7	458.671,6
Έως < 50	2.232,7	2.468,9	2.148,5
50 - 100	12.543,4	12.741,0	10.573,8
100 - 200	33.544,2	65.645,2	60.099,9
200 - 400	99.611,1	138.453,3	160.853,3
400 - 600	44.478,9	71.067,1	100.791,5
600 - 800	19.533,8	35.141,0	53.065,8
800 - 1000	8.567,0	16.249,3	28.360,7
1000 - 2000	11.318,4	19.369,3	32.523,3
2000 - 3000	2.227,6	3.551,1	5.590,8
3000 και άνω	1.941,2	2.703,5	4.664,0
Σύνολον άπαιλλαγών και έκπτώσεων (έκατομμύρια δραχμών)			
Σύνολον	101.571,9	152.346,1	171.100,0
Έως < 50	3.492,2	6.315,8	6.688,8
50 - 100	10.077,1	10.549,5	8.675,4
100 - 200	29.984,1	39.179,7	34.840,9
200 - 400	37.742,5	58.390,3	65.041,5
400 - 600	11.864,5	21.724,3	30.092,4
600 - 800	4.111,4	8.501,4	12.876,4
800 - 1000	1.582,6	3.317,1	5.742,8
1000 - 2000	1.999,1	3.412,2	5.834,2
2000 - 3000	365,5	579,1	766,8
3000 και άνω	353,0	376,8	540,8
Φορολογητέον εισόδημα (έκατομμύρια δραχμών)			
Σύνολον	160.305,8	232.986,8	303.902,6
Έως < 50	449,2	3.800,2	3.561,5
50 - 100	3.638,6	6.975,8	5.757,7
100 - 200	24.718,5	30.914,0	28.750,3
200 - 400	62.586,2	79.676,8	84.576,8
400 - 600	33.003,4	49.866,9	71.255,6
600 - 800	15.602,1	26.889,2	40.783,8
800 - 1000	7.104,0	13.091,0	22.804,8
1000 - 2000	9.642,0	16.324,7	27.354,5
2000 - 3000	1.929,4	3.064,9	4.891,3
3000 και άνω	1.632,4	2.383,2	4.166,3
Σύνολον φόρον (έκατομμύρια δραχμών)			
Σύνολον	19.986,5	32.799,1	47.751,4
Έως < 50	—	456,0	315,7
50 - 100	23,0	366,5	352,2
100 - 200	658,3	1.790,2	1.672,4
200 - 400	5.012,3	7.158,3	8.961,8
400 - 600	4.764,5	7.349,2	10.848,1
600 - 800	3.053,0	5.089,7	7.914,8
800 - 1000	1.754,2	3.074,1	5.231,8
1000 - 2000	3.091,5	5.071,1	8.352,4
2000 - 3000	806,3	1.252,1	2.006,4
3000 και άνω	823,5	1.192,0	2.095,8
Μέσος κατά φορολογούμενον φόρος (δραχμαί)			
Σύνολον	18.208	22.809	30.861
Έως < 50	—	3.614	3.197
50 - 100	138	2.717	2.529
100 - 200	1.824	4.061	4.187
200 - 400	13.958	14.513	15.926
400 - 600	51.421	49.741	51.948
600 - 800	106.383	98.984	102.278
800 - 1000	181.293	167.252	163.366
1000 - 2000	352.107	335.102	325.782
2000 - 3000	856.854	833.067	848.013
3000 και άνω	2.028.325	1.993.311	2.121.255

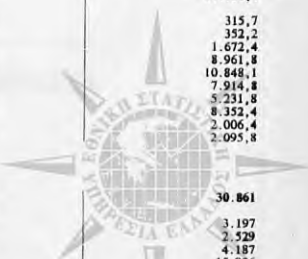

Πίναξ 3. Δηλωθέν οικογενειακό εισόδημα, κατά πηγήν προελεύσεως αυτού και κλίμακα εισοδήματος. Οικονομικά Έτη 1978 - 1980

Είς εκατομμύρια δραχμών

Κλίμακα οικογενειακού εισοδήματος (1) (χιλιάδες δραχμών)	1978	1979	1980	1978	1979	1980
	ΟΙΚΟΔΟΜΑΙ			ΜΙΣΘΩΤΑΙ ΥΠΗΡΕΣΙΑΙ		
Σύνολον	24.534,7	34.729,9	42.398,4	159.630,8	236.690,9	298.788,9
Έως < 50	601,6	856,7	802,9	257,5	354,4	262,3
50 - 100	1.856,0	2.213,0	2.133,7	3.031,0	3.819,0	2.806,8
100 - 200	4.442,2	5.652,5	5.871,5	31.200,4	37.380,4	31.231,7
200 - 400	6.838,4	9.418,5	10.920,2	74.093,3	102.265,3	115.930,2
400 - 600	4.020,4	5.891,2	7.452,7	31.059,2	51.648,9	75.807,1
600 - 800	2.331,8	3.607,3	4.800,7	11.923,5	23.662,6	37.654,9
800 - 1000	1.326,5	2.150,6	3.121,2	4.045,8	9.263,3	18.406,4
1000 - 2000	2.184,9	3.560,4	5.179,1	3.430,8	7.227,4	14.633,3
2000 - 3000	549,2	770,2	1.182,2	375,5	713,7	1.315,9
3000 και άνω	376,8	609,3	934,1	213,6	355,9	743,3

*Επί τοίς % του συνολικού οικογενειακού εισοδήματος

Σύνολον	9,6	9,5	9,2	62,3	64,4	65,1
Έως < 50	26,9	34,7	37,4	11,5	14,4	12,2
50 - 100	14,8	17,4	20,2	24,2	30,0	26,5
100 - 200	8,3	8,6	9,8	58,3	56,9	52,0
200 - 400	6,9	6,8	6,8	74,4	73,9	72,1
400 - 600	9,0	8,3	7,4	69,8	72,7	75,2
600 - 800	11,9	10,3	9,0	61,0	67,3	70,9
800 - 1000	15,5	13,2	11,0	47,2	57,0	64,9
1000 - 2000	19,3	18,4	15,9	30,3	37,3	43,0
2000 - 3000	24,6	21,7	21,1	16,8	20,1	23,5
3000 και άνω	19,4	22,5	20,0	11,0	13,2	15,9

ΕΜΠΟΡΙΚΑΙ ΚΑΙ ΒΙΟΜΗΧΑΝΙΚΑΙ ΕΠΙΧΕΙΡΗΣΕΙΣ

Δέν τηρούν βιβλία Β' κατηγορίας του Κ.Φ.Σ.

Τηρούν βιβλία Β' κατηγορίας του Κ.Φ.Σ.

Σύνολον	50.777,4	69.791,4	85.115,5	9.477,3	10.819,7	13.213,1
Έως < 50	1.271,0	1.148,4	980,9	20,2	19,0	16,3
50 - 100	7.195,0	6.278,0	5.201,1	90,2	67,4	66,2
100 - 200	16.175,4	20.867,9	21.171,9	439,8	349,2	310,0
200 - 400	14.230,0	21.938,7	29.050,6	1.460,4	1.332,9	1.244,6
400 - 600	5.446,4	8.907,0	12.474,3	1.521,8	1.520,9	1.626,1
600 - 800	2.549,4	4.220,0	6.321,7	1.170,1	1.417,4	1.533,7
800 - 1000	1.347,1	2.256,5	3.432,7	913,9	1.077,9	1.308,4
1000 - 2000	2.010,7	3.273,3	5.044,1	2.266,8	2.825,6	3.762,1
2000 - 3000	332,8	552,2	862,4	746,0	1.078,3	1.432,9
3000 και άνω	219,6	329,4	575,8	848,0	1.131,0	1.912,8

*Επί τοίς % του συνολικού οικογενειακού εισοδήματος

Σύνολον	19,8	19,0	18,6	3,7	2,9	2,9
Έως < 50	56,9	46,5	45,7	0,9	0,8	0,8
50 - 100	57,4	49,3	49,2	0,7	0,5	0,6
100 - 200	30,2	31,8	35,2	0,8	0,5	0,5
200 - 400	14,3	15,9	18,1	1,5	1,0	0,8
400 - 600	12,2	12,5	12,4	3,4	2,1	1,6
600 - 800	13,0	12,0	11,9	6,0	4,0	2,9
800 - 1000	15,7	13,9	12,1	10,7	6,6	4,6
1000 - 2000	17,8	16,9	15,5	20,0	14,6	11,6
2000 - 3000	14,9	15,5	15,4	33,5	30,4	25,6
3000 και άνω	11,3	12,2	12,3	43,7	41,8	41,0

ΛΟΙΠΑ ΠΗΓΑΙΑ(2)

Σύνολον	11.578,2	15.357,8	19.155,8			
Έως < 50	82,4	90,4	86,1			
50 - 100	371,1	363,6	366,0			
100 - 200	1.279,4	1.395,3	1.514,7			
200 - 400	2.989,0	3.477,9	3.707,7			
400 - 600	2.431,1	3.099,1	3.431,3			
600 - 800	1.559,0	2.233,6	2.754,8			
800 - 1000	933,7	1.500,9	2.092,0			
1000 - 2000	1.425,3	2.482,6	3.905,6			
2000 - 3000	224,1	436,5	799,5			
3000 και άνω	283,2	277,8	498,0			

*Επί τοίς % του συνολικού οικογενειακού εισοδήματος

Σύνολον	4,5	4,2	4,2			
Έως < 50	3,7	3,7	4,0			
50 - 100	2,9	2,9	3,5			
100 - 200	2,4	2,1	2,5			
200 - 400	3,0	2,5	2,3			
400 - 600	5,5	4,4	3,4			
600 - 800	8,0	6,3	5,2			
800 - 1000	10,9	9,2	7,4			
1000 - 2000	12,6	12,8	12,0			
2000 - 3000	10,1	12,3	14,3			
3000 και άνω	14,6	10,3	10,7			

1. Βλέπε αναλύσειν κλιμακίων εις πίνακα 7. σελ. 34.

2. Εκμισθώσεις γαιών, κινητά αξία, γεωργικά επιχειρήσεις και ελευθέρια επαγγέλματα.

Πίναξ 4. Φορολογούμενοι, δηλωθέν εισόδημα, άπαλλαγαι και έκπτώσεις, φορολογητέον εισόδημα και φόρος εις την Περιφέρειαν Πρωτεύουσας και λοιπή Χώραν. Οικονομικά Έτη 1978 - 1980

Είς εκατομμύρια δραχμών

	1978	1979	1980
ΣΥΝΟΛΟΝ ΕΛΛΑΔΟΣ			
Αριθμός φορολογουμένων	1.097.662	1.437.955	1.547.262
Δηλωθέν οικογενειακόν εισόδημα	255.998,4	367.389,7	458.671,6
Σύνολον άπαλλαγών και έκπτώσεων	101.571,9	152.346,1	171.100,0
Φορολογητέον εισόδημα	160.305,8	232.986,8	303.902,6
Σύνολον φόρου	19.986,5	32.799,1	47.751,4
<i>Επί τοίς % του συνόλου τής Χώρας</i>			
Αριθμός φορολογουμένων	100,0	100,0	100,0
Δηλωθέν οικογενειακόν εισόδημα	100,0	100,0	100,0
Σύνολον άπαλλαγών και έκπτώσεων	100,0	100,0	100,0
Φορολογητέον εισόδημα	100,0	100,0	100,0
Σύνολον φόρου	100,0	100,0	100,0
ΠΕΡΙΦΕΡΕΙΑ ΠΡΩΤΕΥΟΥΣΗΣ			
Αριθμός φορολογουμένων	574.172	752.213	798.443
Δηλωθέν οικογενειακόν εισόδημα	146.360,4	209.885,8	259.482,8
Σύνολον άπαλλαγών και έκπτώσεων	53.102,5	80.098,7	89.005,0
Φορολογητέον εισόδημα	96.375,1	138.903,6	178.573,6
Σύνολον φόρου	13.298,7	21.069,5	30.137,6
<i>Επί τοίς % του συνόλου τής Χώρας</i>			
Αριθμός φορολογουμένων	52,3	52,3	51,6
Δηλωθέν οικογενειακόν εισόδημα	57,2	57,1	56,6
Σύνολον άπαλλαγών και έκπτώσεων	52,3	52,6	52,0
Φορολογητέον εισόδημα	60,1	59,6	58,8
Σύνολον φόρου	66,5	64,2	63,1
ΛΟΙΠΗ ΧΩΡΑ			
Αριθμός φορολογουμένων	523.490	685.742	748.819
Δηλωθέν οικογενειακόν εισόδημα	109.638,0	157.504,0	199.188,8
Σύνολον άπαλλαγών και έκπτώσεων	48.469,4	72.247,3	82.095,0
Φορολογητέον εισόδημα	63.930,7	94.083,2	125.329,0
Σύνολον φόρου	6.687,7	11.729,6	17.613,8
<i>Επί τοίς % του συνόλου τής Χώρας</i>			
Αριθμός φορολογουμένων	47,7	47,7	48,4
Δηλωθέν οικογενειακόν εισόδημα	42,8	42,9	43,4
Σύνολον άπαλλαγών και έκπτώσεων	47,7	47,4	48,0
Φορολογητέον εισόδημα	39,9	40,4	41,2
Σύνολον φόρου	33,5	35,8	36,9

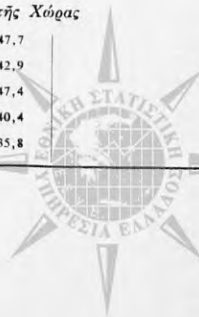

Πίναξ 5. Φορολογητέοι, δηλωθέν εισόδημα, απαλλαγαι και έκπτώσεις, φορολογητέον εισόδημα και σύνολον φόρου, κατά επαγγελματικός ομάδας, Οικονομικά έτη 1978 - 1980

Είς έκκατομύρια δραχμών

Όμιλος επαγγελματιών και οικονομικά έτη	Φορολογητέοι		Δηλωθέν εισόδημα		Απαλλαγαι και έκπτώσεις		Φορολογητέον εισόδημα		Σύνολον φόρου	
	Αριθμός	Έπι τοίς % του συνόλου	Ποσόν	Έπι τοίς % του συνόλου	Ποσόν	Έπι τοίς % του συνόλου	Ποσόν	Έπι τοίς % του συνόλου	Ποσόν	Έπι τοίς % του συνόλου
Όλοι αι ομάδες	1.097.662	100,0	255.998,4	100,0	101.571,9	100,0	160.305,8	100,0	19.986,5	100,0
1979	1.437.955	100,0	367.389,8	100,0	152.346,1	100,0	232.986,8	100,0	32.790,1	100,0
1980	1.547.262	100,0	458.671,6	100,0	171.100,0	100,0	303.902,6	100,0	47.751,4	100,0
Εισοδήματα	72.014	6,6	11.377,7	4,4	4.364,5	4,3	7.898,0	4,9	1.216,5	6,1
1979	106.062	7,4	15.942,7	4,3	6.179,7	4,1	12.455,9	5,3	1.935,4	5,9
1980	118.127	7,6	19.998,8	4,4	7.305,0	4,3	15.651,8	5,2	2.630,1	5,5
1978 α)	388.880	35,4	71.663,7	28,0	32.227,0	31,7	43.469,6	27,1	6.116,7	30,6
1979 α)	369.547	33,7	10.044,2	3,9	27.922,0	27,6	35.827,9	22,3	4.931,5	20,2
1980 α)	19.333	1,8	10.044,2	3,9	4.235,1	4,2	7.641,7	4,8	2.083,1	10,4
1979 β)	463.140	32,2	95.868,7	26,1	41.218,1	27,1	63.635,6	27,3	11.649,2	33,7
1980 β)	442.399	30,8	84.243,3	25,9	36.022,5	23,6	54.550,1	23,4	8.260,0	25,2
1978 γ)	20.741	1,4	11.625,4	3,2	5.215,6	3,4	9.085,5	3,9	2.789,2	8,5
1980 γ)	487.955	31,5	116.729,1	25,4	46.446,2	27,1	77.029,2	25,3	14.325,6	39,8
1978 δ)	466.727	30,2	102.787,0	22,4	40.520,3	23,7	66.156,3	21,8	10.407,1	27,5
1980 δ)	21.228	1,4	13.942,1	3,0	5.925,9	3,5	10.872,9	3,6	3.028,5	7,6
Γεωργοι κ.λ.π.	1.646	0,1	220,7	0,1	157,8	0,1	116,7	0,1	12,8	0,1
1979	5.070	0,3	442,3	0,1	424,6	0,3	353,1	0,2	41,6	0,1
1980	10.109	0,7	756,4	0,2	722,8	0,4	604,2	0,2	73,6	0,2
Μισθοδοτι εν γένει	446.538	40,7	120.493,7	47,1	48.209,3	47,5	72.785,1	45,4	7.201,8	36,5
1979	620.441	43,1	180.810,4	49,2	76.686,7	51,6	106.178,5	45,6	11.620,1	35,4
1980	669.310	43,3	226.681,4	49,4	87.450,3	51,1	143.519,0	47,2	18.525,4	38,8
Ελεύθεροι επαγγελματίαι	52.223	4,7	19.384,2	7,6	5.459,3	5,4	14.163,9	8,8	2.622,0	13,1
1979	65.074	4,5	27.695,7	7,5	7.996,0	5,2	20.923,8	9,0	4.194,7	12,8
1980	68.331	4,4	34.214,5	7,5	8.910,1	5,2	26.436,3	8,7	5.914,7	12,4
Συνολικός	136.361	12,4	32.850,3	12,8	11.153,9	11,0	21.872,5	13,6	2.726,7	13,6
1979	178.168	12,4	46.629,8	12,7	17.821,0	11,7	29.438,9	12,6	3.938,2	12,0
1980	193.430	12,5	60.291,4	13,1	20.265,5	11,8	40.662,1	13,4	6.372,0	13,3

α: Δείκ τιμών βιβλία Β κατηγορίας του Κ.Φ.Σ.
β: Τιμολογ βιβλία Β κατηγορίας του Κ.Φ.Σ.

ΦΟΡΟΛΟΓΙΚΗ ΚΑΙΜΑΞ

Κλιμάκιον εισοδήματος	Φορολογικός συντελεστής %	Φόρος κλιμακίου	Σύνολον	
			Εισοδήματος	Φόρου
20.000	3	600	20.000	600
20.000	5	1.000	40.000	1.600
20.000	7	1.400	60.000	3.000
20.000	9	1.800	80.000	4.800
30.000	11	3.300	110.000	8.100
30.000	14	4.200	140.000	12.300
30.000	17	5.100	170.000	17.400
30.000	20	6.000	200.000	23.400
50.000	23	11.500	250.000	34.900
50.000	26	13.000	300.000	47.900
50.000	30	15.000	350.000	62.900
50.000	34	17.000	400.000	79.900
100.000	38	38.000	500.000	117.900
100.000	42	42.000	600.000	159.900
200.000	46	92.000	800.000	251.900
200.000	50	100.000	1.000.000	351.900
1.000.000	54	540.000	2.000.000	891.900
1.000.000	58	580.000	3.000.000	1.471.900
Υπερβάλλον	60			





