



ΣΤΑΤΙΣΤΙΚΗ
ΤΟΥ ΔΗΛΩΘΕΝΤΟΣ ΕΙΣΟΔΗΜΑΤΟΣ
ΦΥΣΙΚΩΝ ΠΡΟΣΩΠΩΝ
ΚΑΙ ΤΗΣ ΦΟΡΟΛΟΓΙΑΣ ΑΥΤΟΥ
ΚΑΤΑ ΤΟ ΟΙΚΟΝΟΜΙΚΟΝ ΕΤΟΣ 1979



ΣΤΑΤΙΣΤΙΚΗ
ΣΥΣΤΗΜΑΤΟΣ ΕΙΣΟΔΗΜΑΤΟΣ
ΦΥΣΙΚΩΝ ΠΡΟΣΩΠΩΝ
ΚΑΙ ΤΗΣ ΦΟΡΟΛΟΓΙΑΣ ΑΥΤΟΥ
ΚΑΤΑ ΤΟ ΟΙΚΟΝΟΜΙΚΟ ΕΤΟΣ 1979



ΠΕΡΙΕΧΟΜΕΝΑ

	Σελίς
ΠΡΟΛΟΓΟΣ	5
A. ΓΕΝΙΚΑ	7
B. ΣΥΝΤΟΜΟΣ ΠΕΡΙΓΡΑΦΗ ΤΗΣ ΔΙΕΝΕΡΓΗΘΕΙΣΗΣ ΣΤΑΤΙΣΤΙΚΗΣ ΕΡΕΥΝΗΣ	
B. 1. Πηγαί τών στοιχείων	7
B. 2. Περιγραφή τής μεθόδου έρευνής	7
B. 3. Ταξινόμησις τών στοιχείων	7
Γ. ΕΠΕΞΗΓΗΣΙΣ ΟΡΩΝ ΤΙΝΩΝ ΑΝΑΦΕΡΟΜΕΝΩΝ ΕΙΣ ΤΟΥΣ ΠΙΝΑΚΑΣ	
Γ. 1. Δηλωθέντα εισόδημα	8
Γ. 2. Πηγαί προελεύσεως εισοδήματος	8
Γ. 3. Έκπτώσεις έκ του εισοδήματος	9
Γ. 4. Φορολογητέον εισόδημα και φόρος	10
Γ. 5. Προσδιορισμός τών κυρίων επαγγελματικών ομάδων	10
Δ. ΤΑ ΚΥΡΙΩΤΕΡΑ ΑΠΟΤΕΛΕΣΜΑΤΑ ΤΗΣ ΕΡΕΥΝΗΣ	
Δ. 1. Φορολογούμενοι και δηλωθέν ύπ' αυτών εισόδημα, κατά εισοδηματικά επίπεδα	11
Δ. 2. Φορολογούμενοι και εισόδημα αυτών, κατά γεωγραφικά περιφερείας	11
Δ. 3. Άνισότης εις τήν κατανομήν του εισοδήματος και του φόρου	12
Δ. 4. Πηγαί προελεύσεως εισοδήματος	14
Δ. 5. Διάκρισις του εισοδήματος εις τοιοῦτον του συζύγου ή τής συζύγου, επ' όνόματι τών όποιων έφορολογήθη	17
Δ. 6. Φορολογούμενοι και εισόδημα αυτών, κατά επαγγελματικές ομάδας	18
Δ. 7. Δηλωθέν οικογενειακόν εισόδημα υπό φορολογουμένων εκάστης τών επαγγελματικών ομά- δων, αναλόγως τής πηγής προελεύσεως αυτού	19
Δ. 8. Φορολογούμενοι εκάστης τών επαγγελματικών ομάδων, κατά εισοδηματικά επίπεδα	20
Δ. 9. Άπαλλαγάι και έκπτώσεις έκ του εισοδήματος	20
Δ.10. Φορολογητέον εισόδημα και φόρος	21
E. ΒΑΣΙΚΟΙ ΠΙΝΑΚΕΣ ΦΟΡΟΛΟΓΙΑΣ ΔΗΛΩΘΕΝΤΟΣ ΕΙΣΟΔΗΜΑΤΟΣ	25
ΣΤ. ΣΥΓΚΡΙΤΙΚΗ ΑΝΑΛΥΣΙΣ ΚΑΙ ΠΙΝΑΚΕΣ ΦΟΡΟΛΟΓΙΑΣ ΕΙΣΟΔΗΜΑΤΟΣ, ΚΑΤΑ ΤΑ ΟΙΚΟΝΟΜΙΚΑ ΕΤΗ 1977 - 1979	46
Z. ΔΙΑΓΡΑΜΜΑΤΑ	
A. Σχέσις μεταξύ αριθμού φορολογουμένων και δηλωθέντος εισοδήματος	12
B. Σχέσις μεταξύ δηλωθέντος εισοδήματος και φόρου	13
Γ. Σχέσις μεταξύ αριθμού φορολογουμένων και φόρου	13
Δ. Κατανομή ποσοτών οικογενειακού εισοδήματος κατά πηγήν προελεύσεως και κλίμακια αυτού	16
— Δηλωθέν οικογενειακόν εισόδημα	24
— Κατανομή αριθμού φορολογουμένων, δηλωθέντος εισοδήματος και φόρου, κατά κλίμακια οικογενειακού εισοδήματος	24
— Σύγκριστις αριθμού φορολογουμένων, δηλωθέντος οικογενειακού εισοδήματος και φόρου	48



ΠΕΡΙΕΧΟΜΕΝΑ

Σελή

ΠΡΟΛΟΓΟ

Α. ΤΕΜΗ

Β. ΣΥΝΤΟΜΟ ΠΕΡΙΛΗΨΗ ΤΗΣ ΑΝΕΠΙΘΥΜΗΤΗΣ ΣΤΑΤΙΣΤΙΚΗΣ ΕΡΕΥΝΗΣ

Β. 1. Πρωτοί σκοποί

Β. 2. Περιγραφή της μελέτης

Β. 3. Τα όργανα της μελέτης

Γ. ΕΠΙΘΥΜΗΤΗ ΟΠΩΣ ΤΙΝΗ ΑΝΑΡΧΟΜΕΝΗ ΤΗ ΤΟΥ ΤΗΝΑΚΑ

Γ. 1. Προβλεπόμενα σκοποί

Γ. 2. Πρωτοί σκοποί

Γ. 3. Επιστόμιο με τήν μελέτη

Γ. 4. Προβλεπόμενα σκοποί και μέθοδοι

Γ. 5. Περιγραφή τήν μελέτη

Δ. ΤΑ ΚΥΡΙΩΤΑ ΑΠΟΤΕΛΕΜΑΤΑ ΤΗΣ ΕΡΕΥΝΗΣ

Δ. 1. Περιγραφή τήν μελέτη και σκοπών

Δ. 2. Περιγραφή τήν μελέτη και σκοπών

Δ. 3. Αξιολόγηση τήν μελέτη και σκοπών

Δ. 4. Πρωτοί σκοποί

Δ. 5. Αξιολόγηση τήν μελέτη και σκοπών

Δ. 6. Προβλεπόμενα σκοποί και μέθοδοι

Δ. 7. Αξιολόγηση τήν μελέτη και σκοπών

Δ. 8. Αξιολόγηση τήν μελέτη και σκοπών

Δ. 9. Αξιολόγηση τήν μελέτη και σκοπών

Δ. 10. Αξιολόγηση τήν μελέτη και σκοπών

Ε. ΠΑΡΕΧΟΜΕΝΑ ΒΟΗΘΗΜΑΤΑ ΕΡΕΥΝΗΤΩΝ

ΕΤ. ΣΥΝΤΟΜΟ ΠΕΡΙΛΗΨΗ ΚΑΙ ΒΟΗΘΗΜΑΤΑ ΕΡΕΥΝΗΤΩΝ

ΕΡΕΥΝΗΤΩΝ ΕΤ. 1977

Σ. ΑΠΟΤΕΛΕΜΑΤΑ

Α. Επιστόμιο μελέτη

Β. Επιστόμιο μελέτη

Γ. Επιστόμιο μελέτη

Δ. Επιστόμιο μελέτη

Ε. Επιστόμιο μελέτη

ΣΤ. Επιστόμιο μελέτη

Ζ. Επιστόμιο μελέτη

Η. Επιστόμιο μελέτη

Θ. Επιστόμιο μελέτη

Ι. Επιστόμιο μελέτη

Κ. Επιστόμιο μελέτη

Λ. Επιστόμιο μελέτη

Μ. Επιστόμιο μελέτη

Ν. Επιστόμιο μελέτη

Ξ. Επιστόμιο μελέτη

Ο. Επιστόμιο μελέτη

Π. Επιστόμιο μελέτη

Ρ. Επιστόμιο μελέτη

Σ. Επιστόμιο μελέτη

Τ. Επιστόμιο μελέτη

Υ. Επιστόμιο μελέτη

Φ. Επιστόμιο μελέτη

Χ. Επιστόμιο μελέτη

Ψ. Επιστόμιο μελέτη

Ω. Επιστόμιο μελέτη



ΠΡΟΛΟΓΟΣ

Κάθε χρόνο η Έθνική Στατιστική Υπηρεσία της Ελλάδος (ΕΣΣΥΕ) διά της Υπηρεσίας Στατιστικής που έχει συστήσει στο Υπουργείο Οικονομικών, σε συνεργασία με τη Μηχανογραφική Υπηρεσία Φορολογίας (ΜΥΦ) της Γενικής Διευθύνσεως Φορολογίας του Υπουργείου Οικονομικών, προβαίνει στην επεξεργασία των δηλώσεων φόρου εισοδήματος που υποβάλλονται εμπρόθεσμα από τα φυσικά πρόσωπα, τα όποια φορολογούνται.

Σκοπός της εργασίας αυτής είναι η παρουσίαση των οικονομικών μεγεθών, που προκύπτουν από τα στοιχεία των δηλώσεων και αναφέρονται στα δηλωθέντα εισοδήματα και στο βεβαιωθέντα φόρο, στη σύνθεση του εισοδήματος κατά πηγές προελεύσεως, στην κατανομή των φορολογουμένων κατά εισοδηματικά επίπεδα, ομάδες επαγγελμάτων και γεωγραφικές περιφέρειες, στη φορολογική επιβάρυνσή τους, καθώς και σε άλλα χρήσιμα χαρακτηριστικά.

Με τα αποτελέσματα αυτά ενημερώνεται η Διοίκηση για την άσκηση της δημοσιονομικής πολιτικής, ενώ η παρούσα έκδοση αποβλέπει στο να γνωστοποιήσει, στο ευρύτερο κοινό, τα πιο ενδιαφέροντα στοιχεία της επεξεργασίας αυτής.

Τα αποτελέσματα παρουσιάζονται σε πίνακες, στους οποίους έχουν ταξινομηθεί κατά μέγεθος: α) το δηλωθέν οικογενειακό εισόδημα, β) το δηλωθέν εισόδημα του συζύγου, γ) το δηλωθέν εισόδημα της συζύγου, και δ) το φορολογητέο εισόδημα. Επίσης, η ταξινόμηση γίνεται κατά πηγή προελεύσεως του εισοδήματος, κατά ομάδες επαγγελμάτων, με βάση το δηλωθέν κύριο επάγγελμα του άρχηγού της οικογένειας, και κατά τόπο (Περιφέρεια Πρωτευούσης, λοιπή Χώρα), όπου δόθηκε η δήλωση του συζύγου ή της συζύγου, στο όνομα των οποίων δηλώθηκε το εισόδημα. Επί πλέον, παρέχονται και συγκριτικοί πίνακες των σχετικών οικονομικών μενεθών της τελευταίας πενταετίας.

Για την καλύτερη παρουσίαση της ύλης του παρόντος δημοσιεύματος, προτάσσεται ανάλυση της σχετικής φορολογικής νομοθεσίας και επεξήγηση μερικών βασικών όρων και έννοιών, που αναφέρονται στους πίνακες.

Το δημοσίευμα παραμένει στην καθαρεύουσα, αποκλειστικά για τεχνικούς λόγους.

Αθήναι, Δεκέμβριος 1981

ΧΡΗΣΤΟΣ ΚΕΛΠΕΡΗΣ

Γενικός Διευθυντής
της Έθνικής Στατιστικής Υπηρεσίας
της Ελλάδος



ΕΙΣΑΓΩΓΗ

A. ΓΕΝΙΚΑ

Ἡ Ἑθνικὴ Στατιστικὴ Ὑπηρεσία τῆς Ἑλλάδος (ΕΣΣΥΕ), ἐν συνεργασίᾳ μετὰ τῆς Γενικῆς Διευθύνσεως Φορολογίας τοῦ Ὑπουργείου Οἰκονομικῶν, ὡς καὶ κατὰ τὰ προηγούμενα ἔτη, ἀνέλαβε τὴν στατιστικὴν ἐπεξεργασίαν τῶν ὑποβληθεισῶν ἐμπροθέσμως δηλώσεων φόρου εἰσοδήματος ὑπὸ τῶν φυσικῶν προσώπων, κατὰ τὸ οἰκονομικὸν ἔτος 1979, διὰ τὰ κτηθέντα ὑπ' αὐτῶν εἰσοδήματα ἐντὸς τοῦ προηγούμενου οἰκονομικοῦ ἔτους 1978.

Σκοπὸς τῆς στατιστικῆς ταύτης ἐρεῦνης εἶναι νὰ παράσχη εἰς τὴν Δημοσιονομικὴν Διοίκησιν, ὡς καὶ κατὰ τὰ παρελθόντα ἔτη, ἀξιοπίστους ἐκτιμήσεις στατιστικῶν πληροφοριῶν, ἐν σχέσει μὲ τὰ δηλωθέντα εἰσοδήματα καὶ τὸν βεβαωθέντα φόρον, τὴν σύνθεσιν τοῦ εἰσοδήματος κατὰ πηγὰς προελεύσεως, τὴν κατανομήν τῶν φορολογουμένων κατὰ εἰσοδηματικά ἐπιπέδα, ἐπαγγέλματα καὶ περιοχάς, τὴν φορολογικὴν ἐπιβάρυνσιν αὐτῶν, ὡς καὶ ἕτερα ἄλλα χρήσιμα στατιστικὰ στοιχεία.

Ὁ ὀλικὸς ἀριθμὸς τῶν ὑποβληθεισῶν ὡς ἄνω δηλώσεων φόρου εἰσοδήματος ἀνήλθεν εἰς 1.437.955, τὸ δὲ συνολικὸν δηλωθέν ὑπὸ τῶν φορολογουμένων τούτων εἰσόδημα ἦτο 367.389,7 ἑκατ. δραχμῶν. Τὸ προελθὸν ἐκ τοῦ εἰσοδήματος τούτου φορολογητὸν εἰσόδημα ἦτο 232.986,8 ἑκατ. δραχμῶν καὶ ὁ ἀναλογικὸν εἰς αὐτὸ συνολικὸς φόρος 32.799,1 ἑκατ. δραχμῶν.

B. ΣΥΝΤΟΜΟΣ ΠΕΡΙΓΡΑΦΗ ΤΗΣ ΔΙΕΡΓΕΙΑΣ ΤΗΣ ΣΤΑΤΙΣΤΙΚΗΣ ΕΡΕΥΝΗΣ

B.1. Πηγὰι τῶν στοιχείων

Ὡς καὶ ἀνωτέρω ἐλέγχθη, τὰ στοιχεία τῆς παρουσίας ἐκθέσεως προέκυψαν ἐκ τῆς ἐπεξεργασίας τῶν ὑποβληθεισῶν ὑπὸ τῶν φυσικῶν προσώπων δηλώσεων φόρου εἰσοδήματος, διὰ τὰ ὑπ' αὐτῶν κτηθέντα ἐντὸς τοῦ οἰκονομικοῦ ἔτους 1978 εἰσοδήματα. Αἱ δηλώσεις αὗται, συμφώνως πρὸς τὴν σχετικὴν νομοθεσίαν, ἐπιδίδονται ὑπὸ τῶν ὑποχρέων εἰς τὰς κατὰ τὸπους Οἰκονομικῆς Ἐφορίας κατὰ τοὺς πρώτους μῆνας ἐκάστου ἔτους. Εἰς τὰς ἐν λόγω δηλώσεις, οἱ ὑπόχρεοι καταχωροῦν τὰ κατὰ τὸ διάστημα τοῦ προηγούμενου οἰκονομικοῦ ἔτους κτηθέντα εἰσοδήματα ὑπὸ τῶν ἰδίων καὶ τῆς συζύγου των ἢ, ὑπὸ ὀρισμέναις προϋποθέσεις, ὑπὸ τῶν ἀνηλικῶν τέκνων αὐτῶν, κατὰ πηγὴν προελεύσεως. Ὡσαύτως, αἱ ὡς ἄνω δηλώσεις περιέχουν καὶ διάφορα ἄλλα στοιχεία, σχετικὰ πρὸς τὴν οἰκογενειακὴν κατάστασιν τῶν φορολογουμένων, τὸ ἐπάγγελμα αὐτῶν κλπ., τὰ ὅποια εἶναι ἀπαραίτητα, προκειμένου νὰ ὑπολογισθῇ ὁ ἐπὶ τοῦ εἰσοδήματος ἀναλογικὸς φόρος.

Κατ' ἀρχὴν, ὑποχρέουσιν διὰ τὴν ὑποβολὴν δηλώσεως φόρου εἰσοδήματος ἔχει πᾶν φυσικὸν πρόσωπον, τὸ ὅποιον : α) κτᾶται εἰσόδημα προκύπτων ἐν Ἑλλάδι, ἀδιαφόρου τῆς ἰθαγενείας καὶ τοῦ τόπου κατοικίας ἢ

διαμονῆς αὐτοῦ, καὶ β) κατοικεῖ ἐν τῇ ἄλλοδαπῇ, ἐφ' ὅσον τὸ ἀντικείμενον τοῦ φόρου, ἦτοι τὸ εἰσόδημα, πραγματοποιεῖται ἐν Ἑλλάδι.

Ἐκ τῆς ὑποχρέσεως πρὸς ὑποβολὴν δηλώσεως ἐξαιροῦνται αἱ κάτωθι κατηγορίαι φυσικῶν προσώπων:

α) Πρόσωπα τῶν ὁποίων τὸ φορολογητέον εἰσόδημα, ἦτοι τὸ ἀπομένον μετὰ τὴν ἀφαίρεσιν ἐκ τοῦ καθαροῦ συνολικοῦ εἰσοδήματος τῶν νομίμων ἀλλαγῶν καὶ ἐκπτώσεων (ἀφορολόγητον ὄριον, οἰκογενειακὰ βάρη, νοσήλεια κλπ.), δὲν ὑπερβαίνει τὰς 60.000 δρχ.

β) Πρόσωπα τῶν ὁποίων ὁ φόρος εἰσοδήματος καταβάλλεται ἐξ ὀλοκλήρου διὰ παρακρατήσεως εἰς τὴν πηγὴν (μισθωτοὶ ἐν γένει ἢ συνταξιοῦχοι, μὴ ἔχοντες ἕτερον εἰσόδημα ἐκτὸς τοῦ μισθοῦ ἢ τῆς συντάξεώς των), καὶ ἐφ' ὅσον τοῦτο δὲν ὑπερβαίνει τὰς 100.000 δρχ. ἐτησίως, καὶ

γ) Πρόσωπα ἀσχολούμενα προσωπικῶς ἢ διὰ τῶν μελῶν τῆς οἰκογενείας των εἰς γεωργικὰs ἐπιχειρήσεις, καὶ ἂν ἀκόμη χρησιμοποιοῦν ξένους ἐργάτας, ἐφ' ὅσον τὸ ἐξ αὐτῶν ἀκαθάριστον εἰσόδημα δὲν ὑπερβαίνει τὰς 500.000 δρχ. ἐτησίως.

Βάσει τῶν ὑποβαλλομένων δηλώσεων φόρου εἰσοδήματος, ἡ ἐκκαθάρισις καὶ ὁ ὑπολογισμὸς τοῦ φόρου εἰσοδήματος γίνεται ὑπὸ εὐθείας ὑπὸ τοῦ ηλεκτρονικοῦ ὑπολογιστοῦ, μέσῳ τοῦ ὁποίου συντάσσεται καὶ τὸ οἰκτεῖον Σημεῖωμα Ὑπολογισμοῦ καὶ Ἐκκαθαρίσεως φόρου, ἀποστελλόμενον εἰς τὸν φορολογούμενον.

B.2. Περιγραφή τῆς μεθόδου ἐρεῦνης

Τὰ ἀποτελέσματα τῆς παρουσίας στατιστικῆς ἐρεῦνης προήλθον ἐκ τῆς ἐπεξεργασίας τῶν στοιχείων ἁπασῶν τῶν ἐμπροθέσμως ὑποβληθεισῶν δηλώσεων φόρου εἰσοδήματος, ἐν ἀντιθέσει μὲ τὴν μέχρι τοῦ οἰκονομικοῦ ἔτους 1971 χρησιμοποιοῦμένην μέθοδον ἐξαγωγῆς τῶν ἀποτελεσμάτων, διὰ τῆς ἀπλῆς, τυχαίας κατὰ στρώματα, δειγματοληψίας.

B.3. Ταξινόμησις τῶν στοιχείων

Τὰ στατιστικὰ στοιχεία, τὰ ὁποῖα παρατίθενται εἰς τοὺς ἀκολουθοῦντας βασικοὺς πίνακας, τὰ σχετικὰ πρὸς τὴν φορολογία εἰσοδήματος τῶν φυσικῶν προσώπων κατὰ τὸ οἰκονομικὸν ἔτος 1979, ταξινομοῦνται ὡς πρὸς: α) τὸ μέγεθος τοῦ δηλωθέντος οἰκογενειακοῦ εἰσοδήματος, β) τὸ μέγεθος τοῦ δηλωθέντος εἰσοδήματος τοῦ συζύγου, γ) τὸ μέγεθος τοῦ δηλωθέντος εἰσοδήματος τῆς συζύγου, δ) τὴν πηγὴν προελεύσεως αὐτῶν, ε) τὸ μέγεθος τοῦ φορολογητέου εἰσοδήματος, στ) τὰς ομάδας ἐπαγγελμάτων, βάσει τοῦ δηλωθέντος κυρίου ἐπαγγέλματος τοῦ ἀρχηγοῦ τῆς οἰκογενείας, ζ) τὴν Περιφέρειαν Πρωτεύουσῆς καὶ τὴν λοιπὴν Χώραν, ἐνθα ἐπεδόθη ἡ δήλωσις, καὶ η) τὸν σύζυγον ἢ τὴν σύζυγον, ἐπ' ὀνόματι τῶν ὁποίων ἐδηλώθη τὸ εἰσόδημα.

Πρὸς κληροστέρων κατανόησιν τοῦ περιεχομένου τῶν κατωτέρω δημοσιευομένων πινάκων, παρέχεται συνοπτικὴ ἐπεξηγήσις τῶν εἰς τοὺς πίνακας τούτους ἀναφερομένων καὶ χρηζόντων διευκρινήσεως ὄρων.

Γ.1. Δηλωθέντα εἰσόδημα

α) Δηλωθέντο οἰκογενειακὸν εἰσόδημα Ὡς οἰκογενειακὸν εἰσόδημα θεωρεῖται τὸ ἐκ πάσης πηγῆς προερχόμενον τοιοῦτον καὶ κτώμενον ὑπὸ τοῦ συζύγου ἢ ὑπὸ τῆς συζύγου, μετὰ τὴν ἀφαίρεσιν τῶν δαπανῶν κτήσεως οὗτου. Εἰς τοῦτο προστίθεται καὶ τὸ εἰσόδημα τῶν ἀνηλικίων τέκνων, ἐξαιρέσει τοῦ προερχομένου ἐκ τῆς ἰδίας αὐτῶν ἐργασίας καὶ ἐκ περιουσιακῶν στοιχείων περιελθόντων εἰς αὐτὰ ἐκ κληρονομίας ἢ ἐκ δωρεᾶς, ἐξαιρέσει τῆς γενομένης πρὸς αὐτὰ ὑπὸ τῶν γονέων τῶν.

β) Δηλωθέν ἐπ' ὀνόματι τοῦ συζύγου εἰσόδημα νοεῖται: 1) τὸ κύριον εἰσόδημα αὐτοῦ, ὡς καὶ τὸ ὑπὸ τῶν ἀνωτέρω προϋποθέσει τοιοῦτον τῶν ἀνηλικίων αὐτοῦ τέκνων, 2) τὸ εἰσόδημα τῆς γυναικὸς ἐξ ἐπιχειρήσεως οἰκονομικῶς ἐξαρτωμένης ἐκ τοῦ συζύγου ἢ τοῦ προερχόμενον ἐκ προσωπικῆς μεταξὺ τῶν συζύγων ἐταιρίας.

γ) Δηλωθέν ἐπ' ὀνόματι τῆς συζύγου εἰσόδημα. Διὰ τοῦ Α.Ν. 239/67 ἡ φορολογία τῶν εἰσοδημάτων τῶν συζύγων ἐτροποποιήθη ἐπὶ τὸ ἐπιεικέστερον. Ἀπὸ τοῦ οἰκονομικοῦ ἔτους 1968, οἱ συζυγοὶ ὑποχρεοῦνται εἰς ὑποβολὴν κοινῆς δηλώσεως τῶν εἰσοδημάτων τῶν, ἀλλὰ ὁ ὑπολογισμὸς τοῦ φόρου γίνεται κεχωρισμένως δι' ἕκαστον τῶν συζύγων, ὡς νῦν ἐπεδίεδοτο χωριστῆς δηλώσεως, ἀνεξαρτήτως ποσοῦ καὶ πηγῆς προελεύσεως τοῦ εἰσοδήματος τῆς συζύγου. Οὕτω, ὡς εἰσόδημα τῆς συζύγου νοεῖται τὸ ὑπ' αὐτῆς κτώμενον τοιοῦτον, φορολογεῖται δὲ κεχωρισμένως.

Γ.2. Πηγὰι προελεύσεως εἰσοδημάτων

α) Εἰσόδημα ἐξ οἰκοδομῶν. Τοῦτο περιλαμβάνει τὸ καθαρὸν εἰσόδημα ἀπὸ μισθώματα καὶ τὸ φορολογούμενον τεκμαρτὸν μίσθωμα ἐπὶ ἰδιοκατοικήσεως. Ὡς καθαρὸν δὲ εἰσόδημα νοεῖται τὸ ἐναπομένον εἰσόδημα μετὰ τὴν ἀφαίρεσιν: α) τῶν δαπανῶν καὶ βαρῶν τῆς οἰκοδομῆς κλπ., αἱ ὁποῖαι ὀρίζονται εἰς ποσοστὸν 25%, τοῦ ἀκαθαρίστου εἰσοδήματος ἀπὸ κατοικίας καὶ 10%, τοῦ ἀκαθαρίστου εἰσοδήματος ἀπὸ καταστήματα, γραφεῖα καὶ ἀποθήκας, καὶ β) τῶν τόκων ἐνυποθήκων χρεῶν.

β) Εἰσόδημα ἐξ ἐκμισθώσεως γαιῶν. Εἰσόδημα ἐκ τῆς πηγῆς ταύτης εἶναι τὸ καθ' ἕκαστον οἰκονομικὸν ἔτος προκείμενον δι' ἐκμισθώσεως μᾶς ἢ πλειόνων γαιῶν, μετὰ τὴν ἀφαίρεσιν τῶν δαπανῶν καὶ βαρῶν τῶν γαιῶν. Αὐτὰ ὀρίζονται εἰς ποσοστὸν 5%, ἐπὶ τοῦ ἀκαθαρίστου εἰσοδήματος, πλὴν τῶν τόκων ἐνυποθήκων δανείων.

Ὁ ὄρος «γαῖαι» λαμβάνεται ἐνεαῦθα ὑπὸ τὴν εἰρηφαῖν αὐτοῦ ἔννοιαν, περιλαμβάνων τὰς καλλιεργουμένας καὶ φυτευομένας γαῖας, τὰ δόσηα καὶ τὰς δενδρῶδεις ἐκτάσεις, τὰ λειβάδια καὶ τὰς βοσκησιμὰς γαῖας πάσης φύσεως, τὰ μεταλλεῖα καὶ λατομεῖα, τὰς πηγὰς, τὰ φρέατα, τὰς λίμνας καὶ δεξαμενάς, τὰ ἰχθυοτροφεῖα, ὡς καὶ πᾶσαν ἄλλην ἐκτασίαν γῆς μετὰ τῶν ἐπὶ τῆς

ἐπιφανείας τοῦ ἐδάφους περιουσιακῶν στοιχείων καὶ τῶν ὑπὸ τὸ ἐδαφος πάσης φύσεως ὕλων.

γ) Εἰσόδημα ἐκ κινήτρων ἀξιώων. Τὸ εἰσόδημα ἐκ τῆς πηγῆς ταύτης προέρχεται ἐκ τῆς τοποθετήσεως κεφαλαίου εἰς κινήτρες ἀξίας, διακρίνεται δὲ εἰς εἰσόδημα ἐκ τίτλων ἡμεδαπῆς προελεύσεως (μερίσματα τίτλων ἡμεδαπῶν ἀνονημῶν ἐταιριῶν, τόκοι ὀμολογιακῶν δανείων κλπ.), εἰς εἰσόδημα ἐκ τίτλων ἀλλοδαπῆς προελεύσεως καὶ εἰς τοιοῦτον ἐκ τόκων πάσης φύσεως, μὴ περιλαμβανομένων εἰς τὰς ἄλλας περιπτώσεις. Ἐπίσης, εἰς τὸ εἰσόδημα τοῦτο περιλαμβάνονται καὶ αἱ ὀμοιβαὶ τῶν διοικητικῶν συμβούλων τῶν ἀνονημῶν ἐταιριῶν. Εἰς τὸ εἰσόδημα τοῦτο δὲν περιλαμβάνονται οἱ τόκοι ὄρισμένων ὀμολογιακῶν δανείων καὶ τραπεζικῶν καταθέσεων, λόγῳ ἀπαλλαγῶν τῶν ἐκ τῆς φορολογίας τοῦ εἰσοδήματος.

δ) Εἰσόδημα ἐξ ἐμπορικῶν ἐπιχειρήσεων. Εἰσόδημα ἐκ τῆς πηγῆς ταύτης εἶναι τὸ προκύπτον κέρδος κατὰ τὸ ἡμερολογιακὸν ἔτος, ἢ προκείμενον περὶ ἐπιχειρήσεων τηρουσῶν βιβλίον ἀπογραφῆς κατὰ τὸ διαχειριστικὸν αὐτῶν ἔτος, τὸ λήξαν ἐν τῷ τοῦ προηγούμενου τῆς φορολογίας οἰκονομικοῦ ἔτους τὸ κτώμενον ἐκ μᾶς ἢ πλειόνων ἀτομικῶν ἢ προσωπικῶν ἐταιρικῶν (ἐμπορικῶν, βιομηχανικῶν, βιοτεχνικῶν) ἐπιχειρήσεων ἢ ἐκ τῆς ἀσκήσεως οἰουδήποτε ἄλλου κερδοσκοπικοῦ ἢ βιοποριστικοῦ ἐπαγγέλματος. Εἰς τὸ εἰσόδημα ἐξ ἐμπορικῶν ἐπιχειρήσεων περιλαμβάνεται, ἐπίσης, τὸ κέρδος τὸ προκύπτον ἐκ τῆς ἀσκήσεως ἐπιχειρήσεως μεταπωλήσεως ἀκινήτων.

Ἐν περιπτώσει πραγματοποιήσεως ζημίας ἐξ ἐμπορικῆς ἐπιχειρήσεως, αὕτη δύναται νὰ συμψηφισθῆται πρὸς εἰσόδημα ἄλλων πηγῶν τοῦ αὐτοῦ οἰκονομικοῦ ἔτους, ὅποτε τὸ συνολικὸν οἰκογενειακὸν εἰσόδημα μειοῦται ἀντιστοίχως.

Ἐὰν ἡ ζημία δὲν καλύπτεται ἐκ τῶν εἰσοδημάτων τῶν ἄλλων πηγῶν, δύναται αὕτη νὰ μεταφερθῆ, κατὰ τὸ ἀκύλιτον μέρος αὐτῆς, εἰς τὰ τρία ἐπόμενα ἐτη προκειμένου περὶ ἐμπορικῶν ἐπιχειρήσεων καὶ εἰς τὸ πέντε ἐπόμενα, προκειμένου περὶ βιομηχανικῶν, μεταλλευτικῶν, γεωργικῶν καὶ ἐκτενοδοχειακῶν ἐπιχειρήσεων.

ε) Εἰσόδημα ἐκ γεωργικῶν ἐπιχειρήσεων. Εἰσόδημα ἐκ γεωργικῶν ἐπιχειρήσεων εἶναι τὸ καθ' ἕκαστον οἰκονομικὸν ἔτος προκύπτον κέρδος, τὸ κτώμενον ἐκ τῆς ἐκμεταλλεύσεως μᾶς ἢ πλειόνων γεωργικῶν ἐπιχειρήσεων πάσης φύσεως, ἴτοι ἀγροτικῶν, κτηνοτροφικῶν, πτηνοτροφικῶν, μελισσοκομικῶν, σπυροτροφικῶν, δασικῶν, ἀλιευτικῶν κλπ.

Διὰ τὸν προσδιορισμὸν τοῦ ἀκαθαρίστου εἰσοδήματος ἐκ γεωργικῶν ἐπιχειρήσεων, λαμβάνεται τὸ σύνολον τῶν ἀκαθαρίστων ἐσοδῶν ἐκ τῆς γεωργικῆς δραστηριότητος, ὡς ταῦτα προκύπτουν ἐκ τῶν λογιστικῶν βιβλίων τῆς ἐπιχειρήσεως, ἐφ' ὅσον αὐτὰ κρίνονται εἰλικρινῆ. Διὰ τὸν ὑπολογισμὸν τοῦ καθαροῦ εἰσοδήματος ἐκπίπτονται τὰ γυναικᾶ ἔξοδα τῆς ἐπιχειρήσεως αἱ δαπάναι ἐπισκευῶν καὶ συντηρήσεως, ἡ ἀξία τῶν χρησιμοποιηθεισῶν πρώτων ὕλων, αἱ τόκοι, οἱ φόροι κλπ., αἱ ἀποβέσεις, αἱ ζημίαι φθορᾶς, ἀπολείας ἢ ὑποτιμήσεις κεφαλαίων κλπ., ἐφ' ὅσον αὐτὰ δαπάναι αὐτῆς ἐνεργήσαν εἰς τὰ βιβλία τῆς ἐπιχειρήσεως. Κατὰ κανόνα, τὸ καθαρὸν εἰσόδημα, ἐφ' ὅσον δὲν τηροῦνται λογιστικὰ βιβλία, βάσει τῶν ὁποίων νὰ ἐνεργήσεται τὸ καθαρὸν κέρδος, καθορίζεται δι' ἐφαρμογῆς συντελεστοῦ 10-20%, ἐπὶ τῆς ἀξίας τῆς παραγωγῆς

κής περιθάλψεως αὐτοῦ τούτου τοῦ ὑποχρέου δηλώσεως, τῆς συζύγου του καὶ τῶν, μέχρι τῆς συμπληρώσεως τοῦ 18ου ἔτους τῆς ἡλικίας, τέκνων αὐτοῦ, ἐφ' ὅσον δὲν ὑπέχουν ἴδιαν φορολογικὴν ὑποχρέωσιν. ὡς ἕτισης καὶ τὰ ἐξοδα νοσοκομειακῆς περιθάλψεως τῶν ἀγώνων τέκνων, ἀνεξαρτήτως ἡλικίας, ἐφ' ὅσον πύσχουν ἐξ ἀνάτου νοσημάτων καὶ δὲν ἔχουν ἴδιον εἰσόδημα.

4) Τὰ καταβλλόμενα λόγω θοροφῆς ποσὰ εἰς χρεῖμα ἢ εἰς πῖδος ἢ εἰς κινήτὰ ἐν γένει πράγματα εἰς τὸ Δημόσιον, τοὺς δήμους καὶ τὴς κοινότητες τοῦ Κρήτου, τοὺς Ἱεροῦ Ναοὺς καὶ τὰ νομίμως ἐπιστάμενα ἢ συνιστάμενα ἡμεδαυὰ νομικὰ πρόσωπα, τὰ ἐπιδιώκοντα φιλονθρωπικούς, θρησκευτικούς, ἐνοφελεῖς, κοινοφελεῖς καὶ ἐκπαιδευτικούς σκοποὺς, ἐφ' ὅσον τὰ ποσὰ ταῦτα δὲν ἐξαιρέσησαν κατ' ἄλλην τινὰ διατάξιν τοῦ Ν.Δ. 3323/1955.

5) Τὸ ποσὸν τῶν καταβληθεισῶν ὑποχρεωτικῶν εἰσφορῶν εἰς τὰ ταμεῖα ἀφαλίσεως τοῦ φορολογουμένου, ἐφ' ὅσον ἀποδεικνύεται ἡ καταβολὴ τῶν.

6) Οἱ καταβληθέντες τόκοι διὰ δάναι συναφθέντα ὑπὸ τοῦ ὑποχρέου ἐκ τραπεζῶν ἢ διὰ συμβολαιογραφικοῦ ἄγγραφου ἐξ ἐπύρων νομικῶν ἢ φυσικῶν προσώπων, ἐφ' ὅσον ἀποδεικνύεται ἢ ἐντός ἔτους διαθεσίς τῶν δι' ἄγραμον νέου περιουσιακοῦ στοιχείου, τοῦ ὁποῖου τὸ εἰσόδημα ὑπὸκειται εἰς φοροὴν ἢ διὰ συμμετοχὴν εἰς ἐπιχείρησιν, καὶ

7) ἡ εἰσφορά ὑπὲρ ΟΓΑ ἐπὶ τοῦ φόρου εἰσοδήματος τοῦ προηγούμενου οἰκονομικοῦ ἔτους.

Γ.4. Φορολογητὸν εἰσόδημα καὶ φόρος

α) Φορολογητὸν εἰσόδημα. Ὡς φορολογητὸν εἰσόδημα τοῦ φορολογουμένου λαμβάνεται τὸ ἐναπομένον ποσὸν εἰσοδήματος μετὰ τὴν ἀφαίρεσιν ἐκ τοῦ καθαροῦ τοιοῦτου τῶν ἀναφεθεισῶν ἀνωτέρω ὑπὸ στοιχεῖα Γ.3 ἐκπτώσεων. Τὸ ποσὸν τοῦ εἰσοδήματος οὗτο μεταφέρεται ἀκολούθως εἰς τὴν κλίμακα φορολογίας εἰσοδήματος(1) καὶ, οὕτως, ἐξευρίσκειται ὁ ἀναλογῶν φόρος.

β) Ἀναλογῶν φόρος. Ὡς ἀνεφέρθη ἀμέσως ἀνωτέρω, ὁ ὑπολογισμὸς τοῦ φόρου γίνεται βάσει φορολογικῆς κλίμακος, εἰς τὴν ὁποῖαν ὁ φορολογικός συντελεστὴς ἀκολουθεῖ ὁμαλὴν καὶ σταθερὰν πρόδον με κατόπιον ὀριακῶν συντελεστῆν 3% καὶ ἀνώτατον 60%, διὰ τὸ ἀνω τῶν 3.000.000 δρχ. εἰσόδημα. Ἀπὸ τὸ ποσὸν τοῦ φόρου, τὸ ὁποῖον προκύπτει διὰ τὰ εἰσοδήματα τοῦ φορολογουμένου ἐπὶ τῆ βάσει τῆς κλίμακος τοῦ ἀρθρου 9 τοῦ Ν.Δ. 3323/1955, μειώνεται κατὰ τὸ ποσὸν τῶν 1.500 δρχ. διὰ τὸν φορολογούμενον, 1.500 δρχ. διὰ τὴν σύζυγον, 1.500 δρχ. δι' ἕκαστον ἐκ τῶν δύο πρώτων τέκνων, 2.000 δρχ. διὰ τὸ τρίτον τέκνον, 2.500 δρχ. δι' ἕκαστον μετὰ τὸ τρίτον τέκνον καὶ 1.000 δρχ. δι' ἕκαστον τῶν λοιπῶν προσώπων τὰ ὁποῖα βαρύνουν τὸν φορολογούμενον (ἀνύμφες, ἀδελφοὶ καὶ ἀδελφαὶ με ἀναπηρίαν 67% καὶ ἄνω). Ἡ μείωσις τοῦ φόρου μετὰ τὰ ἀνωτέρω ποσὰ ἐνεργεῖται με τὰς ἰδίας προϋποθέσεις, αἱ ὁποῖαι ἀπαιτοῦνται ἐπὶ τὴν ἐκπτώσιν τῶν ἀφορολογητῶν ποσῶν, τὰ ὁποῖα καθορίζονται διὰ τὰ πρόσωπα αὐτὰ βάσει τῶν διατάξεων τοῦ ἀρθρου 8 τοῦ Ν.Δ. 3323/1955. Τὸ ποσὸν τοῦ φόρου, τὸ ὁποῖον ἀπομένει μετὰ τὰς ἀνωτέρω μειώσεις, ἀποτελεῖ τὸν φόρον,

ὁ ὁποῖος ἀναλογεῖ εἰς τὸ φορολογητὸν εἰσόδημα τοῦ ὑποχρέου καὶ λαμβάνεται ὑπ' ὄψιν διὰ τὸν ὑπολογισμὸν τῶν προκαταβλητέων φόρου, τῆς εἰσφοράς ΟΓΑ ἐπὶ τοῦ φόρου κλπ.

γ) Συμπληρωματικὸς φόρος. Ἐπὶ τοῦ καθαροῦ εἰσοδήματος, τὸ ὁποῖον προέρχεται ἐκ κινήτων ἀξιών, πλὴν τῶν μερισμάτων τῶν ἡμεδαπῶν ἀνονύμων ἑταιριῶν καὶ κερδῶν ἀμοιβαίων κεφαλαίων, ἢ ἐκ μερισμάτων ἑταιριῶν περιορισμένης εὐθύνης ἢ ἐκ κερδῶν ἑτερορρυθμῶν ἑταιριῶν, ἐκ κινήτων ἀξιών ἢ μὴ λαμβανομένων ὑπ' ὄψιν τῶν ἀνωτέρω ὑπὸ στοιχεῖα Γ.3 ἐκπτώσεων, ἐπιβάλλεται συμπληρωματικὸς ἀναλογικός φόρος 3%.

Γ.5. Προσδιορισμὸς τῶν κυρίων ἐπαγγελματικῶν ὁμάδων

Τὸ σύνολον τῶν φορολογουμένων διηρέθη εἰς ἐξ κυρίας ἐπαγγελματικῶν ὁμάδων. Ὁ χαρακτηρισμὸς καὶ ἡ κατὰ τάξιν τῶν φορολογουμένων εἰς τὰς ἀνωτέρω ὁμάδας ἐγένετο ὑπὸ τῶν κατὰ τόπους Οἰκονομικῶν Ἐφορῶν, συμφωνῶν πρὸς τὰ στοιχεῖα, τὰ ὁποῖα ἀνεγράφοντο εἰς τὰς ὑποβληθείσας δηλώσεις, ἐν σχέσει πρὸς τὸ ὑπὸ τὸν φορολογούμενον δηλωθὲν ὡς ἐξασκούμενον ἐπάγγελμα. Ὁδηγία ἐδόθησαν, ὅπως, εἰς τὰς περιπτώσεις ἐκείνας κατὰ τὰς ὁποίας ὁ φορολογούμενος ἐδήλωσε περισσότητα τῆς μᾶς ἀπασχολήσεως καὶ, συνεπῶς, τὰ εἰσοδήματά του προήρχοντο ἐκ περισσοτέρων πηγῶν, ληφθῆ ὑπ' ὄψιν, ὡς κριτήριον διὰ τὴν ὑπαγοχὴν του εἰς μίαν τῶν κατηγοριῶν τούτων, ἡ κυριότερα αὐτοῦ ἀπασχολήσεως. Ἐάν καὶ πάλιν ὑπῆρχον ἀμφιβολαί, θὰ ἐλαμβάνετο ὡς κριτήριον ἡ πηγὴ, ἐκ τῆς ὁποίας προήρχετο τὸ μεγαλύτερον μέρος τοῦ εἰσοδήματος.

Αἱ ἐπαγγελματικαὶ αὐταὶ ὁμάδες ἔχουν ὡς ἀκόλουθος :

α) Εἰσοδηματῖαι. Εἰς τὴν κατηγορίαν ταύτην ἐνετάχθησαν τὰ πρόσωπα ἐκεῖνα, τῶν ὁποίων τὸ εἰσόδημα προήρχετο μόνον ἐξ οἰκοδομῶν ἢ ἐξ ἐκμισθώσεως γαιῶν ἢ ἐκ κινήτων ἀξιών.

β) Ἐμποροὶ - βιομηχανικοὶ - βιοτεχνικοὶ καὶ ἐπαγγελματῖαι. Ἐνταῦθα ὑπῆχθησαν οἱ φορολογούμενοι ἐκεῖνοι, τῶν ὁποίων τὸ εἰσόδημα προήρχετο κατὰ τὸ μεγαλύτερον αὐτοῦ μέρος ἐκ τῆς Δ' πηγῆς (ἐξ ἐμπορικῶν, βιομηχανικῶν, βιοτεχνικῶν κλπ. ἐπιχειρήσεων).

γ) Γεωργαὶ - κτηνοτρόφοι - ἀλιεῖς - ἐκμεταλλεῦται δασῶν. Εἰς τὴν ὁμάδα ταύτην τῶν ἐπαγγελμάτων ὑπῆχθησαν τὰ πρόσωπα ἐκεῖνα, τῶν ὁποίων τὰ εἰσοδήματα προήρχοντο ἐκ «γεωργικῶν» ἐπιχειρήσεων (Ε' πηγῆ).

δ) Μισθωτοὶ ἐν γένει. Εἰς τὴν κατηγορίαν ταύτην ἐνετάχθησαν οἱ φορολογούμενοι, τῶν ὁποίων τὸ εἰσόδημα ὡς ἐπὶ τὸ πλεῖστον προήρχετο ἐκ τῆς ΣΤ' πηγῆς, ἤτοι ἐκ μισθῶν ὑπηρετήσεων.

ε) Ἐλευθεροὶ ἐπαγγελματῖαι. Ἐνετάχθησαν εἰς τὴν κατηγορίαν ταύτην οἱ φορολογούμενοι, τῶν ὁποίων ἡ ἐπικρατετέρα πηγὴ προελεύσεως τοῦ εἰσοδήματος τῶν ἦτο ἡ πηγὴ Ζ', ἐξ ἐλευθερίων ἐπαγγελμάτων.

στ) Συνταξιούχοι. Ἡ κατηγορία αὕτη περιλάβε τούς φορολογούμενους, τῶν ὁποίων τὸ κύριον εἰσόδημα, κατὰ τὴν δήλωσιν, προήρχετο ἐκ συντάξεως.

(1) Ὁβλεπε σελίδα 52.

Α. ΤΑ ΚΥΡΙΩΤΕΡΑ ΑΠΟΤΕΛΕΣΜΑΤΑ ΤΗΣ ΕΡΕΥΝΗΣ

Α.1. Φορολογούμενοι και δηλωθέν έπ' αυτών εισόδημα, κατά εισοδηματικά επίπεδα

Ός και άνωτέρω ανέφερέθη, τό σύνολον τών φυσικών προσώπων, τά όποία κατά τό οικονομικόν έτος 1979 υπέβαλον δηλώσεις φόρου εισοδήματος με φορολογητέον εισόδημα, άνήλθεν εις 1.437.955 άτομα. Ό αριθμός ούτος άποτελεί μικρόν ποσοστόν, μόλις τό 56,3 % του συνολικού αριθμού τών οικογενειών της Ελλάδος, όστις, συμφώνως προς τά στοιχεία της διενεργηθείσης την 14ην Μαρτίου 1971 άπογραφής πληθυσμού, άνήρχετο εις 2.556.180. Κύριον αίτιον της τωιάτης μικράς άναλογίας είναι τό γεγονός, ότι πλείστοι κατηγορία φυσικών προσώπων έχουν διά νόμου άπαλλαγή της ύποχρέωσης προς ήποβολήν δηλώσεως (βλέπε εις Β.1.).

Τό συνολικός δηλωθέν υπό τών άνωτέρω φυσικών προσώπων οικογενειακόν εισόδημα άνήλθεν εις 367.389,7 έκατ. δρχ. Έκ του εισοδήματος αυτού, ποσόν εκ 322.253,1 έκατ. δρχ., ήτοι τό 87,7 % του συνόλου, έδηλώθη και έφορολογήθη έπ' όνόματι του συζύγου ή του άρχηγού της οικογενείας⁽¹⁾ και ποσόν εκ 45.136,6

(1) Ένταύθα περιλαμβάνεται και τό δηλωθέν υπό τών έχόντων ίδίαν φορολογικην ύποχρέωσιν μελών της οικογενείας εισόδημα.

έκατ. δρχ., ήτοι τό 12,3 % του συνόλου, έδηλώθη και έφορολογήθη έπ' όνόματι της συζύγου.

Αναλύοντες τά στοιχεία του κατωτέρω πίνακος Α', διαπιστούμεν, ότι οι δηλώσαντες έτήσιον οικογενειακόν εισόδημα κατώτερον τών 100.000 δρχ. άπετέλεσαν τό 18,7% του συνόλου τών δηλωσάντων, ενώ τό αντίστοιχόν εις αυτούς εισόδημα ήτο μόλις τό 4,1 % του συνολικώς δηλωθέντος. Αντιθέτως, ποσοστόν 1,2% τών φορολογουμένων του τελευταίου κλιμακίου συγκεντρώσε περί τά 7,0 % του συνολικού εισοδήματος. Οι 709.973 φορολογούμενοι, ήτοι τό 49,4 % του όλου αριθμού αυτών, είχαν έκαστος εισόδημα κατώτερον τών 200.000 δρχ. Ό αριθμός όμως αύτος τών φορολογουμένων μόλις συνεκέντρωσε τό 22,0% του όλικού εισοδήματος. Επομένως, τό 50,6 % τών φορολογουμένων, οι όποιοι είχαν έκαστος εισόδημα άνωτερον τών 200.000 δρχ., εκάλυψε τό 78,0% του συνολικού οικογενειακού εισοδήματος.

Τό μέσον κατά φορολογούμενον δηλωθέν εισόδημα άνήλθεν εις 255.494 δρχ.

Η έμφάνισις ύψηλου μέσου όρου εισοδήματος όφείλεται εις την άπαλλαγήν μεγάλου αριθμού φορολογουμένων με χαμηλά εισόδηματα.

Πίναξ Α'. Φορολογούμενοι και οικογενειακόν εισόδημα αυτών, κατά κλιμακία εισοδήματος

Κλιμακία εισοδήματος (χιλιάδες δραχμών)	Αριθμός φορολογουμένων	Φορολογούμενοι επί τοίς %, του συνόλου	Δηλωθέν οικογενειακόν εισόδημα (έκατ. δραχμών)	Εισόδημα επί τοίς % του συνόλου
Σύνολον	1.437.955	100.0	367.389.7	100.0
Έως 100	269.212	18.7	15.209.9	4.1
100 - 150	221.278	15.4	27.497.7	7.5
150 - 200	219.483	15.3	38.147.5	10.4
200 - 300	317.781	22.1	77.951.8	21.2
300 - 500	270.159	18.8	102.649.7	27.9
500 - 1.000	122.808	8.5	80.309.2	21.9
1.000 και άνω	17.234	1.2	25.623.9	7.0

Α.2. Φορολογούμενοι και εισόδημα αυτών, κατά γεωγραφικά περιφέρειας

Παρ' όλον ότι ό πληθυσμός της Περιφέρειας Πρωτευούσης άποτελεί τό έν τρίτον περίπου του συνολικού πληθυσμού της Ελλάδος, ό αριθμός τών φυσικών

προσώπων, τά όποία υπέβαλον δήλωσιν φόρου εισοδήματος εις την περιφέρειαν ταύτην, ήτο κατά 66.471 άνωτερος τών δηλωσάντων εις την λοιπήν Χώραν (βλέπε πίνακα Β'). Τοίτο όφείλεται εις την συγκεντρώσιν της μεταποιητικής δραστηριότητας, και δή της

Πίναξ Β'. Φορολογούμενοι, οικογενειακόν και μέσον εισόδημα αυτών εις την Περιφέρειαν Πρωτευούσης και την λοιπήν Χώραν

	Αριθμός φορολογουμένων	Δηλωθέν οικογενειακόν εισόδημα (έκατ. δραχμών)	Μέσον εισόδημα (δραχμ.)
Σύνολον Χώρας	1.437.955	367.389.7	255.494
Περιφέρεια Πρωτευούσης	752.213	209.885.8	279.024
Ποσοστόν επί τοίς % του συνόλου της Χώρας	52,3	57,1	—
Λοιπή Χώρα	685.742	157.504,0	229.684
Ποσοστόν επί τοίς % του συνόλου της Χώρας	47,7	42,9	—

βιομηχανικής, ως και τοῦ ἐμπορίου καὶ τῶν λοιπῶν προσωπικῶν ὑπηρεσιῶν, εἰς τὴν Περιφέρειαν Πρωτευούσης. Ἔτερος λόγος εἶναι ἡ προμηθεύσιμα ἀπαλλαγὴ διὰ τοὺς ἐκ τῆς γεωργίας ἀποζώντας, ἧτις ἰσοδυναμεῖ πρὸς γενικὴν φορολογικὴν ἀπαλλαγὴν αὐτῶν.

Ἐκ τοῦ πίνακος Β' συνάγεται περαιτέρω, ὅτι ἐδηλώθη εἰς τὴν Περιφέρειαν Πρωτευούσης εἰσοδήματα ἀνερχόμενα εἰς 209.885,8 ἑκατ. δρχ., εἰς τὴν Περιφέρειαν Πρωτευούσης ἤτοι 279.024 δρχ. καὶ εἰς τὴν λοιπὴν Χώραν 229.684 δρχ. Βεβαίως, οἱ μέσοι οὗτοι ὄροι δὲν εἶναι ἀντιπροσωπευτικοὶ τοῦ γενικοῦ ἐπιπέδου εἰσοδήματος, δεδομένου ὅτι ἀναφέρονται μόνον εἰς πρόσωπα μὲ εἰσόδημα τοιοῦτον, ὅστε νὰ ὑποχρεοῦνται εἰς ὑποβολὴν θετικῆς δηλώσεως φόρου εἰσοδήματος.

Βάσει τοῦ αὐτοῦ πίνακος προκύπτει, ὅτι τὸ μέσον οἰκογενειακὸν εἰσόδημα, τὸ ὅποιον δι' ὀλόκληρον τὴν Χώραν ἀνῆλθεν εἰς 255.494 δρχ., εἰς τὴν Περιφέρειαν Πρωτευούσης ἤτοι 279.024 δρχ. καὶ εἰς τὴν λοιπὴν Χώραν 229.684 δρχ. Βεβαίως, οἱ μέσοι οὗτοι ὄροι δὲν εἶναι ἀντιπροσωπευτικοὶ τοῦ γενικοῦ ἐπιπέδου εἰσοδήματος, δεδομένου ὅτι ἀναφέρονται μόνον εἰς πρόσωπα μὲ εἰσόδημα τοιοῦτον, ὅστε νὰ ὑποχρεοῦνται εἰς ὑποβολὴν θετικῆς δηλώσεως φόρου εἰσοδήματος.

Δ.3. Ἀνισότης εἰς τὴν κατανομὴν τοῦ εἰσοδήματος καὶ τοῦ φόρου

Ἡ ἀνισότης εἰς τὴν κατανομὴν τοῦ δηλωθέντος εἰσοδήματος καὶ τοῦ ἀναλογούντος φόρου μεταξὺ τῶν δηλωσάντων φορολογουμένων, ἀφ' ἑνὸς εἰς τὴν Περιφέρειαν Πρωτευούσης καὶ ἀφ' ἑτέρου εἰς τὴν λοιπὴν Χώραν,

ἐμφαίνεται εἰς τὰ τρία ἀκολουθοῦντα διαγράμματα.

Τὸ διάγραμμα Α' συσχετίζει τὴν ἑκατοστιαίαν κατανομὴν τοῦ ἀριθμοῦ τῶν φορολογουμένων μὲ τὴν ἀντίστοιχον τοιαύτην κατανομὴν τοῦ δηλωθέντος οἰκογενειακοῦ εἰσοδήματος, ἀφ' ἑνὸς εἰς τὴν Περιφέρειαν Πρωτευούσης καὶ ἀφ' ἑτέρου εἰς τὴν λοιπὴν Χώραν.

Εἰς αὐτό, ἡ διαγωνίος εἶναι ἡ γραμμὴ τῆς ἰσῆς κατανομῆς τοῦ εἰσοδήματος, καθ' ὅσον αὕτη παρουσιάζει τὴν κατάστασιν, ἣ ὅποια θὰ ὑφίστατο ἐὰν τὰ εἰσόδημα εἶχον κατανεμηθῆ ἐξ ἴσου εἰς ὄλους τοὺς φορολογουμένους. Ἐάν, π.χ., τὸ 20% τῶν φορολογουμένων εἶχε τὸ 20% τοῦ δηλωθέντος εἰσοδήματος, τὸ 40% τῶν φορολογουμένων εἶχεν εἰσόδημα 40% τοῦ συνόλου κ.ο.κ. Αἱ δύο καμπύλαι, κάτωθι τῆς διαγωνίου, παραστάουσιν τὴν ἀθροιστικὴν σειρὰς τῶν ποσοστῶν τῶν δηλωθέντων εἰσοδημάτων ὑπὸ τῶν φορολογουμένων εἰς ἑκάστην τῶν ἀνωτέρω δύο περιφερειῶν τῆς Χώρας. Ἡ κατακόρυφος ἀπόστασις ἑκάστης καμπύλης ἀπὸ τὴν διαγωνίον εἶναι δυνατόν νὰ θεωρηθῆ ὡς μέτρον τῆς ἀνισότητος εἰς τὴν κατανομὴν τοῦ εἰσοδήματος. Παρατηροῦμεν, ὅθεν, ὅτι εἰς τὴν Περιφέρειαν Πρωτευούσης παρουσιάζεται μεγαλύτερα ἀνισότης εἰς τὴν κατανομὴν τοῦ δηλωθέντος εἰσοδήματος ἔναντι τῆς λοιπῆς Χώρας. Π.χ., τὸ 40% τῶν φορολογουμένων εἰς τὴν Περιφέρειαν Πρωτευούσης συνεκέντρωσε περίπου τὸ 15,0% τοῦ δηλωθέντος εἰς τὴν περιφέρειαν ταύτην εἰσοδήματος, ἐνῶ τὸ 40% τῶν φορολογουμένων εἰς τὴν λοιπὴν Χώραν συνεκέντρωσε

Α. ΣΧΕΣΙΣ ΜΕΤΑΞΥ ΑΡΙΘΜΟΥ ΦΟΡΟΛΟΓΟΥΜΕΝΩΝ ΚΑΙ ΔΗΛΩΘΕΝΤΟΣ ΕΙΣΟΔΗΜΑΤΟΣ

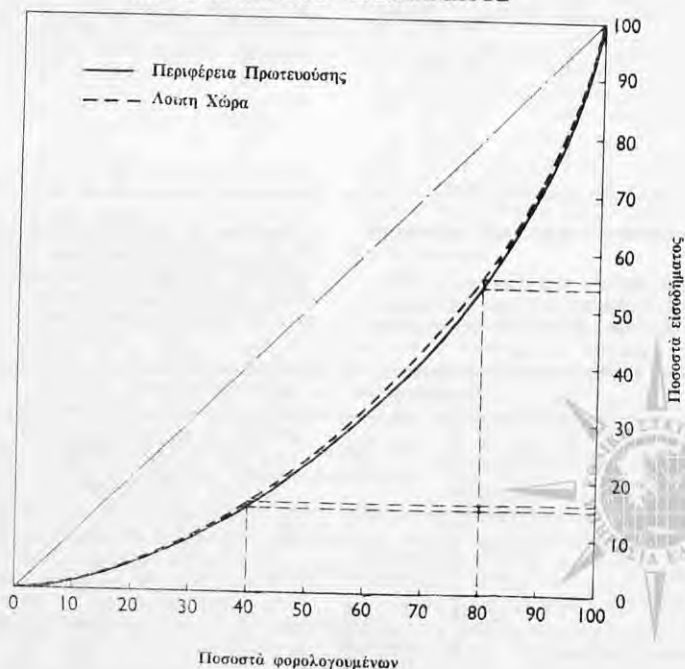

Β. ΣΧΕΣΙΣ ΜΕΤΑΞΥ ΔΗΛΩΘΕΝΤΟΣ ΕΙΣΟΔΗΜΑΤΟΣ ΚΑΙ ΦΟΡΟΥ

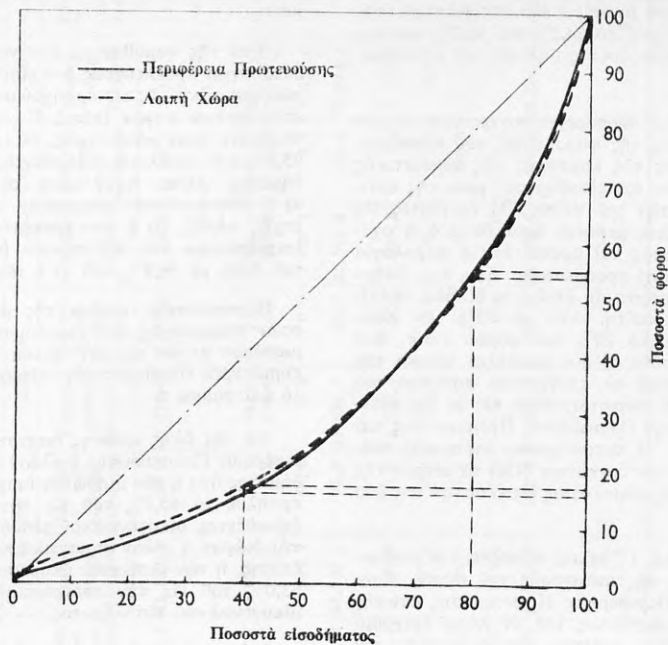

Γ. ΣΧΕΣΙΣ ΜΕΤΑΞΥ ΑΡΙΘΜΟΥ ΦΟΡΟΛΟΓΟΥΜΕΝΩΝ ΚΑΙ ΦΟΡΟΥ

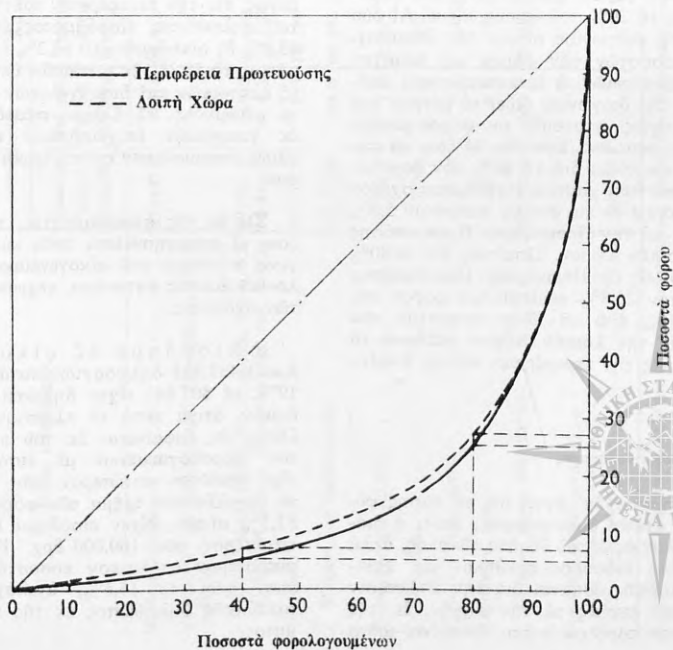

περίπου το 15,7% του εις την περιφέρειαν ταύτην δηλωθέντος εισοδήματος. Ομοίως, το 80% των φορολογουμένων εκάστης των άνωτέρω δύο περιφερειών συνεκρίσθησαν, αντίστοιχως, το 54,2% και 56,6% περίπου των εις τας περιφέρειας ταύτας δηλωθέντων εισοδημάτων.

Το διάγραμμα Β παρέχει συγκριτικόν μέτρον της προοδικότητος της φορολογίας του εισοδήματος διά συσχετίσεως της καμπύλης της άθροιστικής σειράς των ποσοστών του φόρου. Η διαγωνίος εις το έν λόγω διάγραμμα περιστή ποία θα ήτο ή σχέσις μεταξύ εισοδήματος και φόρου, εάν ή φορολογία ήτο άνυλογική και όχι προοδικτική. Εάν, π.χ., ύπηρχεν όμοιομορφος έκατοστιαία άναλογία δι' όλα τά επίπεδα εισοδήματος τοιαυτή, ώστε το 20% των εισοδημάτων να απέδιδε το 20% του φόρου κ.ο.κ. Καί εις το διάγραμμα τουτό αι δύο καμπύλαι κάτωθι της διαγωνίου περιστάνουν τα πραγματικά ποσοστά του συνολικού φόρου, τά άντιστοιχοδόντα εις τα δηλωθέντα εισοδήματα εις την Περιφέρειαν Πρωτεύουσής και την λοιπήν Χώραν. Η κατακόρυφος άπόστασις εκάστης καμπύλης άπό την διαγωνίον δίδει το μέτρον της προοδικότητος της φορολογίας εις εκάστην των δύο ταύτων περιφερειών.

Το διάγραμμα Γ, τέλος, επιτρέπει την συγκρίσιν της άνιότητος της κατανομής του φόρου εισοδήματος έντός της Περιφέρειας Πρωτεύουσής και της λοιπής Χώρας. Η διαγωνίος του έν λόγω διαγράμματος παρουσιάζει την ισότητα της κατανομής του φόρου, δηλαδή την περιπέσειν έκεινην, κατά την οποίαν το αυτό ποσοστόν φορολογουμένων θα απέδιδε το αυτό ποσοστόν του φόρου, ήτοι το 20% των φορολογουμένων θα είχε το 20% του φόρου κ.ο.κ. Αι δύο καμπύλαι κάτωθι της διαγωνίου δίδουν τας άθροιστικές σειράς των ποσοστών των φόρων εις εκάστην των ως άνω δύο περιφερειών, ή δέ κατακόρυφος άπόστασις εκάστης εκ της διαγωνίου δίδει το μέτρον του μεγέθους της άνιότητος κατανομής του φόρου μεταξύ των δύο ταύτων περιφερειών. Ένταυθα θα έδει να σημειωθή, ότι αι δύο καμπύλαι διά το 40% των φορολογουμένων των δηλωσάντων χαμηλά εισοδήματα σχεδόν συμπέπουν, άντιστοιχεί δέ εις αυτούς ποσοστόν 5,3% περίπου του φόρου διά την Περιφέρειαν Πρωτεύουσής και 7,5% διά την λοιπήν Χώραν. Ώσαύτως, διά το 80% των φορολογουμένων εις την Περιφέρειαν Πρωτεύουσής άντιστοιχεί ποσοστόν 25,3% περίπου του φόρου της έν λόγω περιφέρειας, ένθ' το ίδιον ποσοστόν των φορολογουμένων εις την λοιπήν Χώραν απέδωσε το 27,8% περίπου του εις την περιφέρειαν ταύτην άναλογοδόντος φόρου.

Α.4. Πηγαι προελεύσεως εισοδήματος

Η νομοθεσία, έχουσα υπ' όψιν, ότι το πάσης φύσεως εισόδημα δέν κτάται όμοιομόρφος, όποτε ή διακρίβωσις της φορολογίας αυτού θα ήτο εύκολος, αλλά συντρέχουν εκάστοτε διάφοροι συνθήκαι και απαιτούνται ποικίλης μορφής δαπάναι διά την άπόκτησιν αυτού, συναρτώμεναι κυρίως με την πηγήν, εκ της οποίας τοτό έχει την προέλευσίν του, διακρίνει τοτό

άναλόγως της πηγής του, ώστε να είναι δυνατή ή επιτιχής έπιβολή του προσωπικού φόρου επί του εισοδήματος.

Υπό της νομοθεσίας άναγνωρίζονται έν συνόλω έπτά πηγαι προελεύσεως του εισοδήματος, αίτινες έξήτάθησαν έκενώδεις εις προηγούμενα κεφάλαια. Έκ των έπτά ταύτων πηγών (πίναξ Γ'), αι σπουδαιότεραι εις άπόδοσιν ήσαν μόνον τρεις, εκ ταύτων δέ, προήλθε το 95,8% του συνολικού δηλωθέντος οικογενειακού εισοδήματος. Αύται ήσαν κατά σειράν σπουδαιότητος: α) ή των μισθωτών ύπηρεσιών με ποσοστόν συμμετοχής 64,4%, β) ή των έμπορικόν και βιομηχανικόν έπιχειρήσεων του δέν τηρούν βιβλία Β' κατηγορίας του ΚΦΣ με 19,9%, και γ) ή των οικοδομών με 9,5%.

Παραστατικήν εικόνα της μεταβολής των ποσοστών συμμετοχής του εισοδήματος εκάστης των κυριωτέρων πηγών εις την τελικήν σύνθεσιν αυτού, ανά κυριώτερον εισοδηματικόν επίπεδον, παρέχει το έν σελ. 16 διάγραμμα Δ'.

Έκ της όλης έρεύνης διεπιστώθη, ότι εις την Περιφέρειαν Πρωτεύουσής ή πλέον σημαντική πηγή εισοδήματος ήτο ή των μισθωτών ύπηρεσιών, εκ της οποίας προήλθε το 65,5% του εις την περιφέρειαν ταύτην δηλωθέντος οικογενειακού εισοδήματος. Εις την λοιπήν Χώραν ή πλέον σημαντική πηγή εισοδήματος ήτο, επίσης, ή των μισθωτών ύπηρεσιών, έξ ής προήλθε το 63,0% του εις την περιφέρειαν ταύτην δηλωθέντος οικογενειακού εισοδήματος.

Η προμηθεσία συγκέντρωσις των εισοδημάτων εις την Περιφέρειαν Πρωτεύουσής παρουσιάζεται λίαν έντονος εις το εισόδημα ώρισμένων πηγών. Συγκεκριμένως, εις την περιφέρειαν ταύτην εδηλώθη το 77,2% του δηλωθέντος εισοδήματος εκ κινητών αξιών, το 63,8% έξ οικοδομών, το 63,2% έξ έλευθερίων έπαγγελμάτων, το 58,1% εκ μισθωτών ύπηρεσιών και το 50,3% έξ έμπορικόν και βιομηχανικόν έπιχειρήσεων. Μόνον τά μειωμένης—έξ άλλου—σπουδαιότητος εισοδήματα εκ γεωργικόν έπιχειρήσεων και έξ εκμισθώσεως γαιών παρουσίασαν συγκέντρωσιν εις την λοιπήν Χώραν.

Ός εκ της σπουδαιότητος, την οποίαν παρουσιάζουν αι προμηθεθείσαι τρεις κύριαι πηγαι εις την έν γενεί σύνθεσιν του οικογενειακού εισοδήματος, ακολουθεί άμέσως κατωτέρω, χειρορισμένως, ιδιαίτερα αυτών άναλύσις.

α) Είσοδημα έξ οικοδομών. Επί συνόλου 1.437.955 δηλωσάντων κατά το οικονομικόν έτος 1979, οι 507.842 είχαν δηλώσει εισοδήματα έξ οικοδομών, άτινα κατά το πλείστον ήσαν λίαν χαμηλά. Ούτω, ως έμφαίνεται εκ του πίνακος Δ', το 64,5% των φορολογουμένων με εισόδημα έξ οικοδομών είχε τοιοτόν κατώτερον των 50.000 δρχ. Επίσης, το μεγαλύτερον τμήμα των φορολογουμένων, ήτοι το 83,3% αυτών, είχαν εισόδημα εκ της πηγής ταύτης κατώτερον των 100.000 δρχ. Εις δέ το κατά πολύ μικρότερον υπόλοιπον ποσοστόν των φορολογουμένων, ήτοι το 16,6%, άνελόγουν τά 59,5% του συνολικού δηλωθέντος εκ της πηγής ταύτης εισοδήματος.

Πινάκ. Γ. Κατανομή δηλωθέντος οικογενειακού εισοδήματος, κατά πηγήν προελεύσεως και κλίμακα οικογενειακού εισοδήματος

Πηγαί εισοδήματος	Κλίμακα εισοδήματος εις χιλιάδας δραχμών											
	Σύνολον εισοδήματος		Κάτω τών 150		150 - 200		200 - 300		300 - 500		500 και άνω	
	Έκατομ- μύρια δραχμών	Έπι τοίς % τού συνόλου κλίμακτου	Έκατομ- μύρια δραχμών	Έπι τοίς % τού συνόλου κλίμακτου	Έκατομ- μύρια δραχμών	Έπι τοίς % τού συνόλου κλίμακτου	Έκατομ- μύρια δραχμών	Έπι τοίς % τού συνόλου κλίμακτου	Έκατομ- μύρια δραχμών	Έπι τοίς % τού συνόλου κλίμακτου	Έκατομ- μύρια δραχμών	Έπι τοίς % τού συνόλου κλίμακτου
Μισθοιατά ύπηρεσιατά	236.692,5	64,4	24.413,9	34,8	25.882,3	56,0	60.577,9	78,6	75.327,8	78,6	50.490,6	64,7
Έμπορικά και βιομηχανικά έπιχειρήσεις (1), αι όποια :												
α) Δέν τηρούν βιβλία Β' κατηγορίας τού Κ.Φ.Σ.	69.791,4	19,0	23.449,3	33,4	11.658,8	25,2	13.082,1	17,0	11.444,0	11,9	10.157,3	13,0
β) Τηρούν βιβλία Β' κατηγορίας τού Κ.Φ.Σ.	10.819,7	2,9	520,5	0,7	348,1	0,8	876,6	1,1	1.805,0	1,9	7.269,5	9,3
Οικοδομιαί	34.729,9	9,5	18.298,7	26,1	6.849,9	14,8	0,0	0,0	3.924,3	4,1	5.657,0	7,3
Σύνολον τών τριών πηγών	352.033,8	95,8	66.682,6	95,0	44.739,1	96,8	74.536,7	96,7	92.501,1	96,5	73.574,4	94,3
Έλευθέρια επαγγέλματα	13.296,7	3,6	2.845,6	4,1	1.345,8	2,9	2.320,4	3,0	3.035,2	3,2	3.749,7	4,8
Κινητά άξια	1.567,2	0,4	328,5	0,5	97,6	0,2	185,4	0,2	292,3	0,3	663,4	0,9
Γεωργικά έπιχειρήσεις	372,7	0,1	241,9	0,3	46,1	0,1	46,7	0,1	28,0	0,0	9,9	0,0
Έκμισθοίσι τιατών	121,2	0,0	99,6	0,1	5,6	0,0	6,7	0,0	6,0	0,0	3,4	0,0
Σύνολον όλων τών πηγών	367.391,6	100,0	70.198,2	100,0	46.234,2	100,0	77.095,8	100,0	95.862,6	100,0	78.000,7	100,0
Ποσοτών εισοδήματος κλίμα- κτου έπι τοίς % τού συνολί- κου εισοδήματος	100,0		19,1		12,6		21,0		26,1		21,2	

(1) Περιλαμβάνονται εις αυτός και αι βιοτεχνικαί, ώς και αι επαγγελματικαί έπιχειρήσεις.

Πίναξ Δ'. Αριθμός φορολογουμένων και εισόδημα αυτών εξ οικοδομών

Κλίμακα εισοδήματος εξ οικοδομών (εις χιλιάδας δραχμών)	Φορολογούμενοι		Άλλωθεν εισόδημα	
	Αριθμός	Έπί τοις % του συνόλου	Έκατομύρια δραχμών	Έπί τοις % του συνόλου
Κάτω των 50	327.426	64,5	7.345,2	21,1
» » 100	422.793	83,3	14.051,2	40,5
» » 150	457.722	90,1	18.298,6	52,7
» » 200	475.191	93,6	21.311,8	61,4
» » 300	491.022	96,7	25.148,5	72,4
» » 400	497.798	98,0	27.478,8	79,1
» » 500	501.379	98,7	29.072,8	83,7
» » 1.000	506.461	99,7	32.468,2	93,5
» » 2.000	507.596	100,0	33.970,2	97,8
Άνω » 2.000	246	0,0	759,6	2,2

Έκ των 507.842 φορολογουμένων με εισόδημα εξ οικοδομών, οι 164.290, ήτοι το 32,3%, έχουν αναγράψει εισόδημα εκ της πηγής ταύτης επ' όνοματι των συζύγων των (γυναικών), άνερχόμενον εις 7.767,4 εκατ. δρχ.

β) Είσοδημα εξ έμπορικων και βιομηχανικών επιχειρήσεων. Οι δηλώσαντες εισόδημα προερχόμενον εκ της ανωτέρω πηγής άνερχονται εις 497.460 με αντίστοιχον εισόδημα εξ 80.611,1

εκατ. δρχ. Ο αριθμός ούτος των φορολογουμένων προσεγγίζει το 34,6% του συνολικού αριθμού των δηλωσάντων και υπολείπεται κατά 10.382 του αριθμού των φορολογουμένων με εισόδημα εξ οικοδομών.

Έκ των στοιχείων του υπ' αριθ. Ε πίνακος, δύναται να παρατηρήση τις την άνισον κατανομήν των εξ έμπορικων και βιομηχανικών επιχειρήσεων προερχομένων εισοδημάτων.

Δ. ΚΑΤΑΝΟΜΗ ΠΟΣΟΣΤΩΝ ΟΙΚΟΓΕΝΕΙΑΚΟΥ ΕΙΣΟΔΗΜΑΤΟΣ ΚΑΤΑ ΠΗΓΗΝ ΠΡΟΕΛΕΥΣΕΩΣ ΚΑΙ ΚΛΙΜΑΚΙΑ ΑΥΤΟΥ

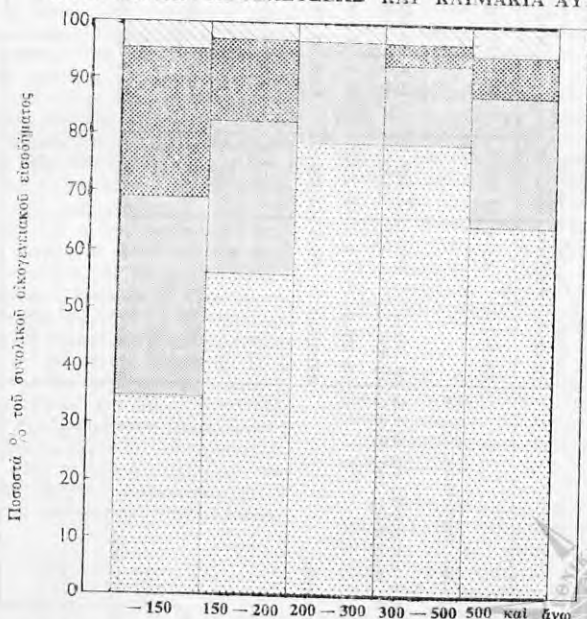

Κλίμακα οικογενειακού εισοδήματος εις χιλιάδας δραχμών

Μισθωτά ύπηρεσία Οικοδομαί Άλοιπα ηγραι
 Εμπορικά και βιομηχανικά επιχειρήσεις

Πίναξ Ε'. Αριθμός φορολογουμένων και εισόδημα αυτών εξ εμπορικών και βιομηχανικών επιχειρήσεων

Κλιμάκια εισοδήματος εξ εμπορικών και βιομηχανικών επιχειρήσεων (εις χιλιάδας δραχμών)	Φορολογούμενοι				Δηλωθέν εισόδημα			
	Αριθμός		Επί τοις % του συνόλου		Έκατομύρια δραχμών		Επί τοις % του συνόλου	
	α	β	α	β	α	β	α	β
Κάτω των < 50	82.640	2.650	17,5	10,9	2.309,3	64,3	3,3	0,6
» » 100	206.777	4.919	43,7	20,3	11.447,4	232,7	16,4	2,2
» » 150	306.081	7.225	64,7	29,8	23.449,3	520,5	33,6	4,8
» » 200	374.614	9.221	79,2	38,0	35.108,0	868,6	50,3	8,0
» » 300	429.363	12.770	90,7	52,6	48.190,2	1.745,2	69,0	16,1
» » 400	450.283	15.403	95,2	63,5	55.321,8	2.657,5	79,3	24,6
» » 500	460.023	17.397	97,2	71,7	59.634,2	3.550,2	85,4	32,8
» » 1.000	471.295	21.958	99,6	90,5	66.980,9	6.700,1	96,0	61,9
» » 2.000	472.977	23.714	100,0	97,7	69.155,2	9.048,6	99,1	83,6
Άνω » 2.000	218	551	0,0	2,3	636,2	1.771,1	0,9	16,4

α) Δεν τηρούν βιβλία Β' κατηγορίας του Κ.Φ.Σ.
β) Τηρούν βιβλία Β' κατηγορίας του Κ.Φ.Σ.

Ότω, το έτησιον εισόδημα εξ εμπορικών και βιομηχανικών επιχειρήσεων, αι οποιαι δεν τηρούν βιβλία Β' κατηγορίας του Κ.Φ.Σ., εις το ύψηλόν ποσοστόν του αριθμού των δηλωσάντων, ήτοι 43,7% αυτών, ήτο κατώτερον των 100.000 δρχ. Έν τούτοις, η συνολική έτησια πρόσδος των φορολογουμένων της κατηγορίας ταύτης άπετέλει το 16,4% του εκ της πηγής ταύτης προελθόντος εισοδήματος, ενώ ο αριθμός φορολογουμένων με εισόδημα άνω των 100.000 δρχ., αντιπροσωπεύον περίπου 52,7% του συνόλου αυτών, ανέλογει μέγα ποσοστόν, περί το 85,6% του εισοδήματος.

Αντιθέτως, εις την κατηγορίαν των εμπορικών και βιομηχανικών επιχειρήσεων, αι οποιαι τηρούν βιβλία Β' κατηγορίας του Κ.Φ.Σ., ο αριθμός των δηλωσάντων εισόδημα κάτω των 100.000 ήτο μικρός, ήτοι 20,3%, και άντεπροσώπευε μόλις το 2,2% του δηλωθέντος εισοδήματος αυτών, ενώ 79,7% των δηλωσάντων της κατηγορίας αυτής, εδήλωσαν εισόδημα άνω των 100.000.

Ο αριθμός των δηλώσεων με εισόδημα επ' όνόματι της συζύγου, προερχόμενον εξ ολοκλήρου εκ της πηγής ταύτης και των δύο κατηγοριών, ήτο πολύ μικρός, άνήλθε δε εις 63.041 μόνον, ήτοι 12,7% του συνόλου των φορολογουμένων με εισόδημα εξ εμπορικών και βιομηχανικών επιχειρήσεων. Το δηλωθέν υπ' αυτών εισόδημα εκ της εν λόγω πηγής άνήλθεν εις 7.930,2 εκατ. δραχμών.

γ) Είσοδημα εκ μισθωτών υπηρεσιών. Χαρακτηριστικόν των φορολογουμένων με εισόδημα προερχόμενον εκ της πηγής των μισθωτών υπηρεσιών είναι, ότι η πλειονότης αυτών συγκεντρώνται άνω του ποσού των 100.000 δραχμών. Ως εμφανίζεται εκ του πίνακος ΣΤ', εις το εν λόγω επίπεδον εισοδήματος εύρίσκεται το 86,5% των δηλωσάντων εισόδημα εκ μισθωτών υπηρεσιών, με συνολικόν εισόδημα εκ μισθών το 96,7% του συνολικώς δηλωθέντος εκ της πηγής ταύτης.

Πίναξ ΣΤ'. Αριθμός φορολογουμένων και εισόδημα αυτών εκ μισθωτών υπηρεσιών

Κλιμάκια εισοδήματος εκ μισθωτών υπηρεσιών (εις χιλιάδας δραχμών)	Φορολογούμενοι		Δηλωθέν εισόδημα	
	Αριθμός	Επί τοις % του συνόλου	Έκατομύρια δραχμών	Επί τοις % του συνόλου
Κάτω των < 50	40.855	4,4	1.381,0	0,6
» » 100	125.180	13,5	7.743,6	3,3
» » 150	258.149	27,8	24.413,9	10,3
» » 200	406.070	43,8	50.295,9	21,2
» » 300	652.527	70,4	110.873,0	46,8
» » 400	784.716	84,6	156.424,0	66,1
» » 500	851.710	91,8	186.200,4	78,7
» » 1.000	923.784	99,6	232.001,8	98,0
» » 2.000	927.168	100,0	236.154,4	99,8
Άνω » 2.000	182	0,0	536,5	0,2

Έκ των άνωτέρω φορολογουμένων με εισόδημα εκ μισθωτών υπηρεσιών, μόνον 151.325 είχαν εισόδημα προερχόμενον εκ μισθωτών συζύγων (γυναικών).

Δ.5. Διάκρισις τού εισοδήματος εις τοιαύτον του συζύγου η της συζύγου, επ' όνόματι των όποιων εφορολογήθη

Συμφώνως πρός τού προεκτεθέντα, τού εισοδήμα της συζύγου άναγράφεται ιδιαίτερος εις την δήλωσιν του συζύγου, ό δε άναλογών επ' αυτού φόρος υπολογίζεται κεχωρισμένως, προστιθέμενος εις τόν φόρον του συ-

ζύγου. Ο πίναξ Ζ' δεικνύει, ότι το δηλωθέν επ' όνόματι της συζύγου ποσόν άνήλθεν εις 45.136,6 εκατ. δρχ., επί συνόλου 367.389,7 εκατ. δρχ., ήτοι το 13,9% του δηλωθέντος οικογενειακού εισοδήματος.

Έκ του πίνακος αυτού εμφανίζεται, επίσης, ότι, ως πρός τά εκ μισθωτών υπηρεσιών εισοδήματα, ταυτα άποτελούν την σπουδαιότεραν πηγήν εισοδήματος των γυναικών, άνερχόμενα εις 27.945,4 εκατ. δρχ., ήτοι εις το 61,9% του κεχωρισμένως δηλωθέντος εισοδήματος αυτών.

Πίναξ Ζ', Κατανομή δηλωθέντος οικογενειακού εισοδήματος εις τοιούτον του συζύγου και της συζύγου, επ' όνοματι των οποίων εφορολογήθη, κατά πηγήν προελεύσεως

Πηγαι εισοδήματος	Σύνολον εισοδήματος		Εισόδημα του συζύγου		Εισόδημα της συζύγου	
	Έκατομύρια δραχμών	Έπί τοις % του συνόλου	Έκατομύρια δραχμών	Έπί τοις % του συνόλου	Έκατομύρια δραχμών	Έπί τοις % του συνόλου
Σύνολον πηγών	367.389,7	100,0	322.253,1	100,0	45.136,6	100,0
Εισόδημα εξ :						
Οικοδομών	34.729,9	9,5	27.062,4	8,4	7.667,4	17,0
Κινητών αξιών	1.567,2	0,4	1.285,1	0,4	282,1	0,6
Έμπορικόν κλπ. επιχειρήσεων, αι όποιαι :						
α) Δέν τηρούν βιβλία Β' κατηγορίας του Κ.Φ.Σ.	69.791,4	19,0	63.245,7	19,6	6.545,7	14,5
β) Τηρούν βιβλία Β' κατηγορίας του Κ.Φ.Σ.	10.819,7	2,9	9.435,1	2,9	1.384,6	3,1
Μισθωτών υπηρεσιών	236.691,0	64,4	208.745,5	64,8	27.945,4	61,9
Έλευθεριον επαγγελματιών	13.296,7	3,6	12.028,0	3,7	1.268,7	2,8
Λοιπών πηγών (1)	493,9	0,1	451,2	0,1	42,7	0,1

(1) Έκμισθώσεις γατών και γεωργικαί επιχειρήσεις.

Α.δ. Φορολογούμενοι και εισόδημα αυτών, κατά επαγγελματικής ομάδας

Κατά τα προεκτεθέντα, τὸ σύνολον τῶν φορολογουμένων διηρέθη εἰς ἕξ κυρίας επαγγελματικὰς ομάδας, ἀναλόγως, ἀφ' ἑνὸς τῆς δηλωθείσης ὑπ' αὐτῶν κυρίας επαγγελματικῆς ἀπασχολήσεως καὶ ἀφ' ἑτέρου τῆς εισοδηματικῆς πηγῆς, ἐκ τῆς ὁποίας προήρχετο τὸ μεγαλύτερον μέρος τοῦ εισοδήματός των*.

Οἱ φορολογούμενοι τῆς ομάδος τῶν ἐμπόρων, βιομηχάνων, βιοτεχνῶν κλπ. καὶ τῶν δύο κατηγοριῶν ἀπετέ-

λεσαν τὸ 32,2% τοῦ ὅλου ἀριθμοῦ τῶν φορολογουμένων, μὲ συνολικὸν οικογενειακὸν εἰσόδημα 95.868,7 ἑκατ. δραχμῶν. Ἡ δὴμας τῶν μισθωτῶν, ἐν γένει, περιέλαβεν τὸ 43,1% τῶν φορολογουμένων, μὲ δηλωθὲν ὑπ' αὐτῶν εἰσόδημα ἐξ 180.810,4 ἑκατ. δραχμῶν.

Ὁ ἀριθμὸς τῶν φυσικῶν προσώπων, τὰ ὁποῖα ἀνέτλουσαν τὸ κύριον εἰσόδημά των ἐξ ἐλευθεριῶν επαγγελματιῶν, ἦτο τὸ 4,5% τοῦ συνόλου τῶν δηλωσάντων, τῶν εἰσοδηματιῶν ἦτο τὸ 7,4% καὶ τῶν συνταξιούχων τὸ 12,4% αὐτῶν. Αἱ ὀλίγαι ἑκατοντάδες γεωργῶν ἀπετέλεσαν ἐντελῶς ἀσήμαντον ποσοστὸν τοῦ συνόλου.

Πίναξ Η', Φορολογούμενοι καὶ δηλωθὲν εἰσόδημα αὐτῶν, καθ' ὁμάδας επαγγελματιῶν

Ὅμαδες επαγγελματιῶν	Φορολογούμενοι		Δηλωθὲν εἰσόδημα		
	Ἀριθμὸς	Έπί τοις % του συνόλου	Έκατομύρια δραχμῶν	Έπί τοις % του συνόλου	Μέσον, εἰς δραχμὰς
Σύνολον ομάδων	1.437.955	100,0	367.389,8	100,0	255.494
Εἰσοδηματῖαι	106.062	7,4	15.942,7	4,3	150.314
Έμποροι - βιομήχανοι κλπ., οἱ ὁποῖοι :					
α) Δέν τηροῦν βιβλία τοῦ Κ.Φ.Σ. Β' κατηγορίας	442.399	30,8	84.243,3	22,9	190.423
β) Τηροῦν βιβλία τοῦ Κ.Φ.Σ. Β' κατηγορίας	20.741	1,4	11.625,4	3,2	560.503
Γεωργοὶ κλπ.	5.070	0,4	442,3	0,1	87.238
Μισθωτοὶ ἐν γένει	620.441	43,1	180.810,4	49,2	291.422
Έλευθεροὶ επαγγελματῖαι	65.074	4,5	27.695,7	7,5	425.603
Συνταξιούχοι	178.168	12,4	46.629,8	12,7	261.718

Ὁ μέσος ὄρος τοῦ συνολικῶς δηλωθέντος οικογενειακοῦ εἰσοδήματος, ὡς καὶ προηγουμένως ἀνεφέρθη, ἦτο 255.494 δραχμαί. Τὸ ὑψηλότερον μέσον εἰσόδημα ἦτο 560.503 δραχμαί καὶ ἀντεστοίχει εἰς φορολογουμένους τῆς ομάδος : Έμποροι, βιομήχανοι κλπ., οἱ ὁποῖοι τηροῦν βιβλία Β' κατηγορίας τοῦ Κ.Φ.Σ. Ἡ δὴμας τῶν ἐλευθερίων επαγγελματιῶν παρουσίασε μέ-

(*) Περὶ τοῦ τρόπου διαιρέσεως καὶ χαρακτηρισμοῦ τῶν ομάδων τούτων, βλέπε εἰς παρ. Γ.5 τῆς παρούσης εἰσαγωγῆς.

σον εἰσόδημα 425.603 δραχμῶν, τῶν μισθωτῶν ἐν γένει 291.422 καὶ τῶν συνταξιούχων 261.718, εἰς δὲ τὰς ὑπολοίπους ομάδας, οἱ μέσοι ὄροι τῶν εἰσοδημάτων ἦσαν χαμηλότεροι τοῦ γενικοῦ μέσου ὄρου. Οὗτοι ἦσαν 190.423 δρχ. διὰ τὴν ομάδα τῶν ἐμπόρων-βιομηχάνων, οἱ ὁποῖοι δέν τηροῦν βιβλία Β' κατηγορίας τοῦ Κ.Φ.Σ., 150.314 δρχ. διὰ τὴν ομάδα τῶν εἰσοδηματιῶν καὶ 87.238 διὰ τοὺς γεωργοὺς.

Βεβαίως, ἐὰν ληρθῇ ὑπ' ὄψιν τὸ γεγονός, ὅτι διὰ

τρεις εκ των ανωτέρω ομάδων επαγγελματιών, ήτοι διά τους μισθωτούς, τους συνταξιούχους και τους γεωργούς, ύφιστάται εκ του νόμου *αλλαγή* εκ της υποχρέωσης υποβολής δηλώσεως υπό όρισμένες προϋποθέσεις (ύψος εισοδήματος κλπ.), καθίσταται φανερόν ότι η σειρά υπό την οποίαν εμφανίζονται τα ανωτέρω οικογενειακά εισοδήματα, δεν είναι εκείνη η οποία θα προέκυπτε εάν άπαντα τα πρόσωπα τὰ ανήκοντα εις τὰς ομάδας ταύτας υπερχρεούντο εις υποβολήν δηλώσεως. Διά τὰς τρεις ταύτας ομάδας το μέσον οικογενειακόν εισόδημα θά ήτο τότε πολύ κατώτερον και η ανωτέρω σειρά θά μετε-

βάλλετο ούσιωδώς.

Α.7. Αηλοθέν οικογενειακόν εισόδημα υπό φορολογουμένων εκάστης των επαγγελματικόν ομάδων, *ανάλογος* της πηγής προελεύσεως αυτού

Έκ της μελέτης των στοιχείων του πίνακος Θ' διαπιστώεται, ότι το μεγαλύτερον μέρος του υπό των φορολογουμένων εκάστης των επαγγελματικόν ομάδων δηλωθέντος οικογενειακού εισοδήματος προήρχετο εκ της αντίστοιχου πηγής πρὸς την ομάδα του επαγγέλματος. Πράγματι, το εισόδημα των φορολογου-

Πίναξ Θ'. Αηλοθέν οικογενειακόν εισόδημα, κατά πηγήν προελεύσεως και ομάδας επαγγελματιών

Εις εκατομμύρια δραχμῶν

Ομάδες επαγγελματιών	Σύνολον πηγῶν	Πηγαι προελεύσεως του εισοδήματος						
		Οικοδομαί	Κινηται αξιαί	Έμπορικαι και βιομηχανικαι επιχειρήσεις		Μισθωται υπηρεσιαί	Έλευθερια επαγγέλματα	Λοιπαι πηγαι (1)
				α	β			
Όλα αι ομάδες	367.389,8	34.729,9	1.567,2	69.791,4	10.819,7	236.690,9	13.296,7	493,9
Εισοδηματια	15.942,7	8.207,4	373,9	1.762,4	717,5	4.553,3	213,7	114,5
Έμποροι - βιομηχανοι - βιοτεχναι κλπ. οι οποιοι :								
α) Δέν τηρουν βιβλια Β' κατηγοριας του Κ.Φ.Σ.	84.243,3	8.854,0	319,0	61.717,5	—	12.289,0	899,5	164,3
β) Τηρουν βιβλια Β' κατηγοριας του Κ.Φ.Σ.	11.625,4	1.590,2	199,9	—	8.622,2	1.106,5	96,7	10,0
Γεωργοι κλπ.	442,3	128,0	0,9	101,1	8,7	92,6	4,1	107,0
Μισθωτοι εν γενει ..	180.810,4	6.651,5	321,2	2.835,2	651,3	168.974,4	1.339,2	37,7
Έλευθεροι επαγγελματια	27.695,7	3.239,1	206,2	2.291,8	634,1	10.769,7	10.530,7	24,1
Συνταξιουχοι	46.629,8	6.059,6	146,0	1.083,5	186,0	38.905,6	212,8	36,3
<i>Ποσοστιαία κατανομή επί τοις %</i>								
Όλα αι ομάδες	100,0	9,5	0,4	19,0	2,9	64,4	3,6	0,1
Εισοδηματια	100,0	51,5	2,3	11,1	4,5	28,6	1,3	0,7
Έμποροι - βιομηχανοι - βιοτεχναι κλπ. οι οποιοι :								
α) Δέν τηρουν βιβλια Β' κατηγοριας του Κ.Φ.Σ.	100,0	10,5	0,4	73,3	—	14,6	1,1	0,2
β) Τηρουν βιβλια Β' κατηγοριας του Κ.Φ.Σ.	100,0	13,7	1,7	—	74,2	9,5	0,8	0,1
Γεωργοι κλπ.	100,0	28,9	0,2	22,9	2,0	20,9	0,9	24,2
Μισθωτοι εν γενει ..	100,0	3,7	0,2	1,6	0,4	93,5	0,7	0,0
Έλευθεροι επαγγελματια	100,0	11,7	0,7	8,3	2,3	38,9	38,0	0,1
Συνταξιουχοι	100,0	13,0	0,3	2,3	0,4	83,4	0,5	0,1

(1) Έκμισθωσις γαιῶν και γεωργικαι επιχειρήσεις.
α: Δέν τηρουν βιβλια Β' κατηγοριας του Κ.Φ.Σ.
β: Τηρουν βιβλια Β' κατηγοριας του Κ.Φ.Σ.



μένων της ομάδος «εισοδηματια» προήρχετο, κατά το 51,5% αυτό, εκ μισθωμάτων οικοδομῶν, το 2,3% εκ κινητῶν αξιῶν, το 15,6% ἐξ ἐμπορικῶν και βιομηχανικῶν επιχειρήσεων και, εκ του ὑπολοίπου, το 28,6% εκ μισθωτῶν υπηρεσιῶν (προφανῶς ἀπὸ συντάξις). Το 73,3% του εισοδήματος των φορολογουμένων,

των ἀνηκόντων εις την ομάδα των ἐμπορῶν - βιομηχάνων κλπ., οι οποιοι δέν τηρουν βιβλια Β' κατηγοριας του Κ.Φ.Σ., προήλθεν εκ των επιχειρήσεών των, το 24,2% ἀπὸ οικοδομῶν και, εκ του ὑπολοίπου, το 24,1% εκ μισθωτῶν υπηρεσιῶν, ἐνῶ το 74,2% του εισοδήματος των φορολογουμένων των ἀνηκόντων εις την ομάδα

των εμπόρων - βιομηχάνων κλπ., οι οποίοι τηρούν βιβλία Β' κατηγορίας του Κ.Φ.Σ., προήλθεν εκ των επιχειρησέων των, το 13,7% από οικοδομὰς καί, εκ του υπολοίπου, τὸ 9,5% εκ μισθωτῶν υπηρεσιῶν.

Τὸ εἰσόδημα τῶν μισθωτῶν, ἐν γένει, εἶχε τὴν προέλευσίν του ἐκ τῶν μισθῶν των (93,5%), καὶ τὸ μεγαλύτερον μέρος τοῦ υπολοίπου (3,7%) ἐξ οικοδομῶν. Τὸ εἰσόδημα τῶν ἐλευθέρων ἐπαγγελματιῶν, κατὰ τὸ 38,0% ἐκτῆθη ἐκ τῆς ἀσκήσεως τοῦ ἐπαγγέλματός των, 38,9% ἐκ μισθῶν καὶ ἐκ τοῦ υπολοίπου τὸ 11,7% ἐκ μισθωμάτων οικοδομῶν. Τέλος, τὸ εἰσόδημα τῶν συνταξιούχων κατὰ 83,4% προήλθεν ἐκ μισθωτῶν υπηρεσιῶν καὶ συγκεκριμένως ἀπὸ συντάξεις, τὸ δὲ 13,0% ἐκ μισθωμάτων οικοδομῶν.

Α.8. Φορολογούμενοι ἐκῆστης τῶν ἐπαγγελματικῶν ὁμάδων, κατὰ εἰσοδηματικά ἐπίπεδα

Εἰς προηγούμενον κεφάλαιον τῆς παρούσης ἐκθέσεως ἀνεφέρθη, ὅτι τὸ μεγαλύτερον ποσοστὸν τῶν φορολογουμένων εἶχαν ἐτήσιον οἰκονομικὸν εἰσόδημα κατώτερον τοῦ μέσου ὄρου, ἐκ 255.494 δραχμῶν. Ἡ συγκέντρωσις αὐτῆ τῶν φορολογουμένων εἰς κατώτερα εἰσοδηματικά ἐπίπεδα παρουσιάζεται σχεδὸν εἰς ὅλας τὰς ἐπαγγελματικὰς ομάδας τῶν φορολογουμένων, ἐκτὸς τῶν ὁμάδων τῶν μισθωτῶν καὶ τῶν ἐλευθέρων ἐπαγγελματιῶν, ἔνθα ἡ μεγίστη συγκέντρωσις τῶν φορολογουμένων μετατοπίζεται ἐλαφρῶς πρὸς ἀνώτερα ἐπίπεδα εἰσοδημάτων.

Α.9. Ἀπαλλαγὰι καὶ ἐκπτώσεις ἐκ τοῦ εἰσοδήματος

Ἐκ τοῦ δηλωθέντος συνολικοῦ οἰκονομικοῦ εἰσοδήματος τῶν 367.389,7 ἑκατ. δραχμῶν, ποσὸν ἐξ 152.346,1

ἑκατ. δραχμῶν, ἦτοι τὸ 41,5% αὐτοῦ, ἐξῆρθη τῆς φορολογίας ὑπὸ μορφήν διαφόρων ἀπαλλαγῶν ἢ ἐκπτώσεων. Τὸ ποσὸν τοῦτο ἀναλύεται ὡς ἀκολουθῶς εἰς τὰ ἐπὶ μέρους τοιαῦτα τῶν εἰδικῶν ἐκπτώσεων :

α) Ἀπαλλαγὴ 40% ἐπὶ τοῦ εἰσοδήματος ἐκ μισθωτῶν υπηρεσιῶν (μὴ δυναμένη, εἰς ἐκάστην περιπτώσιν, νὰ ὑπερβῇ τὰς 60.000 δρχ.) ..	55.637,4	ἑκ. δρχ.
β) Ἀπαλλαγὴ 25% ἐπὶ τοῦ εἰσοδήματος ἐξ ἐλευθερίων ἐπαγγελματιῶν (μὴ δυναμένη, εἰς ἐκάστην περιπτώσιν, νὰ ὑπερβῇ τὰς 12.500 δρχ.) ...	798,6	» »
γ) Ἀπαλλαγὴ ἐκ ζημιῶν	6.415,4	» »
δ) Ἐκπτώσις δι' ἐλάχιστον ὄριον συντηρήσεως (20.000 δρχ. δι' ἑκατοστὸν φορολογούμενον)	29.013,9	» »
ε) Ἐκπτώσις διὰ τὴν σφύζον (20.000 δρχ.)	21.153,2	» »
στ) Ἐκπτώσις διὰ τὰ τέκνα καὶ τὰ λοιπὰ μέλη τῆς οἰκογενείας, τὰ βαρύνοντα τὸν ὑπόχρεον (ὡς παρ. Γ.3.β') ..	27.563,0	» »
ζ) Ἐκπτώσις διὰ λοιπὰς περιπτώσεις	11.764,6	» »
Σύνολον	152.346,1	ἑκ. δρχ.

Τὸ ποσὸν τῶν ἀπαλλαγῶν καὶ ἐκπτώσεων, ὅπερ ἐξῆρθη ἐκ τοῦ δηλωθέντος κατὰ τὸ 1979 εἰσοδήματος, ὡς ἀνεφέρθη καὶ ἀνωτέρω, ἀντιπροσωπεύει τὸ 41,5% αὐτοῦ. Τὸ ποσοστὸν ὁμῶς αὐτὸ, ἐξεταζόμενον εἰς τὰ κατ' ἴδιον εἰσοδηματικά ἐπίπεδα, παρουσιάζει διάφορον μορφήν.

Πίναξ Γ'. Ἀπαλλαγὰι καὶ ἐκπτώσεις, κατὰ κλιμάκια οἰκονομικοῦ εἰσοδήματος

Κλιμάκι οἰκονομικοῦ εἰσοδήματος (χιλιᾶδες δραχμῶν)	Ἀριθμὸς φορολογουμένων	Δηλωθέν εἰσόδημα (ἑκατ. δρχ.)	Ἀπαλλαγὰι καὶ ἐκπτώσεις (ἑκατ. δρχ.)	Ἐπὶ τοῖς % τοῦ εἰσοδήματος	Μέσος ὄρος ἀπαλλαγῶν καὶ ἐκπτώσεων (δρχ.)
Σύνολον	1.437.955	367.389,7	152.346,1	41,5	105.946
Ἔως < 100	269.212	15.209,9	16.865,3	110,9	62.646
100 — 150	221.278	27.497,7	17.875,9	65,0	80.784
150 — 200	219.483	38.147,5	21.303,8	55,8	97.063
200 — 300	317.781	77.951,8	35.908,7	46,1	112.998
300 — 500	270.159	102.649,7	35.992,9	35,1	133.228
500 — 1.000	122.808	80.309,2	20.031,4	24,9	163.111
1.000 καὶ ἄνω	17.234	25.623,9	4.368,0	17,0	253.453

Ἐκ τοῦ ἀνωτέρου πίνακος Γ' ἐξάγεται, ὅτι αἱ χαμηλότερα εἰσοδηματικά τάξεις παρουσιάζουν, ὡς ἦτο ἄλλωστε ἐπόμενον, ὑψηλὸν ποσοστὸν ἐκπτώσεων.

Εἰς ὠρισιμένα, μάλιστα, πολὺ χαμηλὰ ἐπίπεδα εἰσοδήματος, τὸ ποσὸν τῶν ἐκπτώσεων ὑπερβαίνει τὸ σύνολον τοῦ δηλωθέντος εἰσοδήματος. Ἀντιθέτως, εἰς τὰ ὑψηλὰ κλιμάκια τοῦ εἰσοδήματος τὰ ἐκπεσθέντα ποσὰ δὲν ἀπετέλεσαν παρὰ ἐλάχιστον ποσοστὸν τοῦ δηλωθέντος εἰσοδήματος.

Τὸ μέσον κατὰ φορολογούμενον ἐκπιπτόμενον ἐκ τοῦ εἰσοδήματος τοῦ ποσὸν ἦτο 105.946 δραχμαί. Καθὼς ὁμῶς δεῖκνυε ὁ πίναξ ΙΑ', ὁ μέσος ὄρος εἰς τὴν Περιφέρειαν Πρωτευούσης ἦτο 106.484 δραχμαί κατὰ φορολογούμενον καὶ εἰς τὴν λοιπὴν Χώραν 105.356 δραχμαί.

Λαμβανομένου ὑπ' ὄψιν, ὅτι εἰς τὰς δύο ἀνωτέρω περιφέρειαι τὸ μέσον δηλωθέν οἰκονομικὸν εἰσόδημα ἦτο, ἀντιστοιχίως, 279.024 καὶ 229.684 δραχμαί, συνάγεται, ὅτι εἰς μὲν τὴν Περιφέρειαν Πρωτευούσης τὸ ἐκπεσθὲν ποσὸν ἀντεπροσώπευσε τὸ 38,2% τοῦ μέσου δηλωθέντος εἰσοδήματος, εἰς δὲ τὴν λοιπὴν Χώραν τὸ ποσὸν τοῦτο ἐκάλυψε τὸ 45,9% τοῦ δηλωθέντος τοιούτου.

Ὁ πίναξ ΙΒ' δεῖκνυε, ὅτι τὸ μεγαλύτερον μέρος κατὰ φορολογούμενον ἐκπιπτόμενον ποσὸν εἶχον οἱ ἐμπορο-βιομηχανο-βιοτέχναι κλπ., οἱ ὅποιοι τηροῦν βιβλία Β' κατηγορίας τοῦ Κ.Φ.Σ. (251.463 δρχ.), ἀκολουθούμενοι ὑπὸ τῶν μισθωτῶν (126.823δρχ.). Ἡ ἐμφάνισις τῶν ὑψηλῶν τούτων μέσων ὄρων εἰς τοὺς φορολογούμενους τῶν δύο ἀνωτέρω ὁμάδων ὀφείλεται εἰς

τό γεγονός, ότι τὰ εισοδήματα αὐτῶν προήρχοντο κατὰ κύριον λόγον ἐκ τῶν δύο πηγῶν, τῶν ἐμπορικῶν καὶ βιομηχανικῶν ἐπιχειρήσεων (αἱ ὁποῖαι τηροῦν βιβλία

Β' κατηγορίας τοῦ Κ.Φ.Σ.) καὶ τῶν μισθητῶν ὑπηρεσιῶν ἐν γένει, διὰ τὰς ὁποίας τὸ εισόδημα ἀπηλλάγη νομίμως κατὰ 25%, ἢ 40%, κατὰ περίπτωση.

Πίναξ ΙΑ'. Ἀπαλλαγὰὶ καὶ ἐκπτώσεις εἰς τὴν Περιφέρειαν Πρωτεύουσας καὶ τὴν λοιπὴν Χώραν

Περιφέρεια	Ἀριθμὸς φορολογουμένων	Δηλωθέν εισόδημα (ἐκατ. δρχ.)	Ἀπαλλαγὰὶ καὶ ἐκπτώσεις (ἐκατ. δρχ.)	Ἐπὶ τοῖς % τοῦ εισοδήματος	Μέσος ὀρος ἀπαλλαγῶν καὶ ἐκπτώσεων (δρχ.)
Σύνολον Ἑλλάδος	1.437.955	367.389,7	152.346,1	41,5	105.946
Περιφέρεια Πρωτεύουσας	752.213	209.885,8	80.098,7	38,2	106.484
Λοιπὴ Χώρα	685.742	157.504,0	72.247,3	45,9	105.356

Ὡς προκύπτει ἐκ τοῦ κατωτέρου πίνακος, εἰς τὴν ὁμάδα γεωργῶν κλπ. τὰ ἐκπεσθέντα ποσὰ ἀνήλθον εἰς τὸ 96,0% τοῦ ὑπὸ τῆς ὁμάδος ταύτης δηλωθέντος εισοδήματος, εἰς τὴν ὁμάδα τῶν μισθητῶν τὰ ἐκπεσθέντα ποσὰ ἀνήλθον εἰς τὸ 43,5%, εἰς τὴν ὁμάδα τῶν ἐμπόρων-βιομηχάνων-βιοτεχνῶν κλπ., οἱ ὁποῖοι δὲν τηροῦν βιβλία Β' κατηγορίας τοῦ Κ.Φ.Σ., τὰ ἐκπεσθέντα ποσὰ ἀντεπροσώπευον τὸ 42,8% τοῦ δηλωθέντος εισοδήμα-

τος, ἐνῶ τὰ ἐκπεσθέντα ποσὰ ἀνήλθον εἰς τὸ 44,9% τοῦ δηλωθέντος εισοδήματος διὰ τοὺς τηροῦντας βιβλία Β' κατηγορίας τοῦ Κ.Φ.Σ., εἰς τὴν ὁμάδα τῶν συνταξιούχων τὰ ἐκπεσθέντα ποσὰ ἀνήλθον εἰς τὸ 38,2% τοῦ δηλωθέντος εισοδήματος, ἐνῶ τὸ μικρότερον ἐκπεσθὲν ποσὸν ἀφεώρα εἰς τοὺς ἐλευθέρους ἐπαγγελματίαις (28,9% τοῦ δηλωθέντος εισοδήματος).

Πίναξ ΙΒ'. Ἀπαλλαγὰὶ καὶ ἐκπτώσεις, καθ' ὁμάδας ἐπαγγελματιῶν

Ὁμάδες ἐπαγγελματιῶν	Ἀριθμὸς φορολογουμένων	Δηλωθέν εισόδημα (ἐκατ. δρχ.)	Ἀπαλλαγὰὶ καὶ ἐκπτώσεις (ἐκατ. δρχ.)	Ἐπὶ τοῖς % τοῦ δηλωθέντος εισοδήματος	Μέσος ὀρος ἀπαλλαγῶν καὶ ἐκπτώσεων (δρχ.)
Ὅλοι αἱ ὁμάδες	1.437.955	367.389,7	152.346,1	41,5	105.946
Εἰσοδηματῖαι	106.062	15.942,7	6.179,7	38,8	58.264
Ἐμπόροι - βιομηχάνοι - βιοτέχναι κλπ. οἱ ὁποῖοι:					
α) Δὲν τηροῦν βιβλία Β' κατηγορίας τοῦ Κ.Φ.Σ.	442.399	84.243,3	36.022,5	42,8	81.425
β) Τηροῦν βιβλία Β' κατηγορίας τοῦ Κ.Φ.Σ.	20.741	11.625,4	5.215,6	44,9	251.463
Γεωργοὶ κλπ.	5.070	442,3	424,6	96,0	83.747
Μισθητοὶ ἐν γένει	620.441	180.810,4	78.686,7	43,5	126.823
Ἐλεύθεροι ἐπαγγελματίαι	65.074	27.695,7	7.996,0	28,9	122.875
Συνταξιῶχοι	178.168	46.629,8	17.821,0	38,2	100.023

Α.10. Φορολογητέον εισόδημα καὶ φόρος

Τὸ φορολογητέον εισόδημα, ἦτοι τὸ ἐναπομένον μετὰ τὴν ἀφαίρεσιν τῶν ἀπαλλαγῶν καὶ ἐκπτώσεων εισοδήματα, ἀνήλθεν εἰς 232.986,8 ἐκατ. δραχμῶν. Τοῦτο ἀντεπροσώπευε τὸ 63,4% τοῦ συνολικῶς δηλωθέντος

εἰσοδήματος καὶ προήρχετο κατὰ τὸ 59,6% αὐτοῦ ἐκ τῶν φορολογουμένων τῆς Περιφέρειας Πρωτεύουσας καὶ τὸ ὑπόλοιπον (40,4%) ἐκ τῶν φορολογουμένων τῆς λοιπῆς Χώρας (βλ. κατωτέρω πίνακα ΙΔ'). Εἰς τὸ ἐν λόγῳ ποσὸν περιλαμβάνονται τὰ φορολογητέα εισοδήματα ἀμφοτέρων τῶν συζύγων, τὰ ὁποῖα διὰ

Πίναξ ΙΓ'. Συνολικὸς καὶ μέσος, κατὰ φορολογούμενον, φόρος καὶ μέση φορολογικὴ ἐπιβάρυνσις, κατὰ κλιμάκια οἰκογενειακοῦ εισοδήματος

Κλιμάκια οἰκογενειακοῦ εισοδήματος (χιλιᾶδες δραμῶν)	Ἀριθμὸς φορολογουμένων	Δηλωθέν εισόδημα (ἐκατ. δρχ.)	Φορολογητέον εισόδημα (ἐκατ. δρχ.)	Σύνολον φόρου (ἐκατ. δρχ.)	Ἐπὶ τοῖς % τοῦ συνόλου τοῦ φόρου	Μέσος κατὰ φορολογούμενον φόρος (δρχ.)	Μέση ἐπιβάρυνσις τοῦ δηλωθέντος εισοδήματος %	Μέση ἐπιβάρυνσις τοῦ φορολογουμένου εισοδήματος %
Σύνολον	1.437.955	367.389,7	232.986,8	32.799,1	100,0	22.809	8,9	14,1
Ἔως < 100	269.212	15.209,9	10.776,0	822,6	2,5	3.055	5,4	7,6
100 — 150	221.278	27.497,7	12.953,8	742,0	2,3	3.353	2,7	5,7
150 — 200	219.483	38.147,5	17.960,2	1.048,1	3,2	4.775	2,7	5,8
200 — 300	317.781	77.951,8	41.976,9	3.085,0	9,4	9.707	4,0	7,3
300 — 500	270.159	102.649,7	66.634,6	8.102,4	24,7	29.991	7,9	12,2
500 — 1.000	122.808	80.309,2	60.912,5	11.483,7	35,0	93.509	14,3	18,9
1.000 καὶ ἀνω	17.234	25.623,9	21.772,9	7.515,2	22,9	436.067	29,3	34,5

μὲν τὸν σύζυγον ἀνῆλθον εἰς 200.198,5 ἑκατ. δραχμῶν, διὰ δὲ τὴν σύζυγον εἰς 32.788,4 ἑκατ. δραχμῶν.

Ὁ συνολικὸς φόρος εἰσοδήματος, ὑπολογιζόμενος βάσει τῶν δηλώσεων, ἀνῆλθεν εἰς 32.799,1 ἑκατ. δραχμῶν. Τὸ ποσὸν τοῦτο ἀπετέλει τὸ 14,1% τοῦ φορολογητέου εἰσοδήματος καὶ τὸ 8,9% τῶν δηλωθέντων ὁμοίων, πρὸ τῶν ἐκπτώσεων δι' ἐλάχιστον ὄριον συντηρήσεως, οἰκογενειακὰ βάρη κλπ. Ἡ σύνθεσις τοῦ συνολικοῦ ποσοῦ τοῦ φόρου εἰσοδήματος ἐμφανίζεται ὡς ἑξῆς:

α) Προοδευτικὸς φόρος κλίμακος, ἀντιστοιχῶν εἰς τὸ εἰσόδημα τοῦ συζύγου 28.811,9 ἑκ. δρχ.

β) Προοδευτικὸς φόρος κλίμακος, ἀντιστοιχῶν εἰς τὸ εἰσόδημα τῆς συζύγου 3.856,5 « «

γ) Συμπληρωματικὸς φόρος 3% 130,7 « «

Σύνολον 32.799,1 ἑκ. δρχ.

Ἐκ τοῦ προηγουμένου πίνακος ΙΓ' παρατηρεῖται, ὅτι εἰς τὴν κατωτέραν εἰσοδηματικὴν τάξιν, μέχρις 100 χιλ. δραχμῶν, ὁ συνολικὸς φόρος εἰσοδήματος ἀντεπροσώπευσε μόνως τὸ 5,4% τοῦ οἰκογενειακοῦ εἰσοδήματος, εἰς δὲ τὴν ἀμέσως ἀνωτέραν τάξιν (100 - 150 χιλ.δρχ.) οὗτος ἀντεπροσώπευσε τὸ 2,7% τοῦ οἰκογενειακοῦ εἰσοδήματος. Εἰς τὸ κλιμάκιον τοῦ εἰσοδήματος 150 - 500 χιλ. δραχμῶν, τὸ ὅποιον περιλαμβάνει τὸν μεγαλύτερον ἀριθμὸν τῶν φορολογουμένων, ὁ συνολικὸς φόρος εἰσοδήματος ἀπετέλει τὸ 14,6% τοῦ οἰκογενειακοῦ εἰσοδήματος. Εἰς τὰς ἀνωτέρας εἰσοδηματικὰς τάξεις, τὰ ἀντιστοιχοῦντα ποσοστὰ τοῦ φόρου βαίνουν, βεβαίως, αὐξανόμενα, λόγῳ τοῦ προοδευτικοῦ χαρακτῆρος τῆς φορολογίας, καὶ φθάνουν τὸ 26,2% περίπου διὰ τὰ εἰσόδημα τοῦ κλιμακίου 1.000-2.000 δρχ., τὸ 35,3% διὰ τὸ κλιμάκιον 2.000 - 3.000 δρχ., τὸ 41,6% διὰ τὸ κλιμάκιον 3.000 - 5.000 δρχ. καὶ, τέλος, τὸ 48,4% διὰ τὰ εἰσόδημα τὰ ἄνω τῶν 5.000 δρχ. (βλέπε πίνακα 6).

Ἐκ τοῦ κατωτέρου πίνακος ΙΔ' παρατηρεῖται, ὅτι τὸ 64,2% τοῦ συνολικοῦ φόρου ἐδηλώθη εἰς τὴν Περιφέρειαν Πρωτευούσης, τὸ δὲ ὑπόλοιπον (35,8%) εἰς τὴν

Πίναξ ΙΔ'. Κατανομή φόρου καὶ ἀναλογίων αὐτοῦ εἰς τὴν Περιφέρειαν Πρωτευούσης καὶ λοιπὴν Χώραν

	Σύνολον Ἑλλάδος	Περιφέρεια Πρωτευούσης	Λοιπὴ Χώρα
Ἀριθμὸς φορολογουμένων	1.437.955	752.213	685.742
Δηλωθέν εἰσόδημα (ἑκατ. δρχ.)	367.389,7	209.885,8	157.504,0
Φορολογητέον εἰσόδημα (ἑκατ. δρχ.)	232.986,8	138.903,6	94.083,2
Ἐπι τοῖς % τοῦ συνόλου	100,0	59,6	40,4
Σύνολον φόρου (ἑκατ. δρχ.)	32.799,1	21.069,5	11.729,6
Ἐπι τοῖς % τοῦ συνόλου	100,0	64,2	35,8
Μέσος φόρος (δρχ.)	22.809	28.010	17.104
Μέση ἐπιβάρυνσις τοῦ δηλωθέντος εἰσοδήματος %	8,9	10,0	7,4
Μέση ἐπιβάρυνσις τοῦ φορολογηθέντος εἰσοδήματος %	14,1	15,2	12,5

λοιπὴν Χώραν. Ἐξ ἄλλου, ἐκ τῶν στοιχείων τοῦ αὐτοῦ ὡς ἄνω πίνακος, ἐμφανίζεται, ὅτι ὁ μέσος κατὰ φορολογούμενον φόρος εἰς τὴν Περιφέρειαν Πρωτευούσης ἦτο 28.010 δρχ. καὶ εἰς τὴν λοιπὴν Χώραν 17.104 δρχ. Ἡ μικρὰ αὕτη φοροδοτικὴ ἱκανότης τῶν φορολογουμένων τῶν ἐπαρχιῶν ὀφείλεται, ἀσφαλῶς, εἰς τὸ ὅτι τὰ δηλωθέντα εἰσόδημα τοῦ μεγαλύτερου μέρους τῶν φορολογουμένων τῶν ἐπαρχιῶν ἐπιπίπτουν εἰς τὰ χαμηλὰ κλιμάκια καὶ, συνεπῶς, λόγῳ τῆς προοδευτικότητος τῆς φορολογικῆς κλίμακος, ἀποδίδουν χαμηλὸν φόρον.

Τὴν κατ' ἐπαγγελματικὰς ομάδας φοροδοτικὴν ἱκανότητα τῶν φορολογουμένων παρέχει ὁ ἐπόμενος πίναξ ΙΕ'.

Ἐκ τοῦ πίνακος τούτου ἐξάγεται, ὅτι ποσοστὸν 33,7% τοῦ φόρου προήρχετο ἐκ τῶν φορολογουμένων τῆς ομάδος τῶν ἐμπόρων - βιομηχάνων κλπ. καὶ τῶν δύο κατηγοριῶν, ἐνθὺ τὸ 35,4% αὐτοῦ εἶχε τὴν προέλευσιν του ἐκ τῶν μισθωτῶν ἐν γένει, τὸ 12,0% ἀντιστοιχεῖ εἰς τὸς συντάξιμους, τὸ 12,8% εἰς τοὺς φορολογουμένους τῆς ομάδος τῶν ἐλευθέρων ἐπαγγελματιῶν καὶ τὸ ὑπόλοιπον 6,0% εἰς τὰς λοιπὰς ομάδας.

Ὁ μεγαλύτερος μέσος ἐτήσιος φόρος παρουσιάσθη εἰς τὴν ομάδα τῶν ἐμπόρων - βιομηχάνων κλπ., οἱ ὅποιοι τηροῦν βιβλία Β' κατηγορίας τοῦ Κ.Φ.Σ. (134.477 δρχ.) ἀντιπροσωπεύουσιν τὸ 24,0% τοῦ δηλωθέντος μέσου εἰσοδήματος καὶ τὸ 30,7% τοῦ φορολογηθέντος. Οἱ ἐλευθέροι ἐπαγγελματίαι παρουσίασαν μέσον ἐτήσιον φόρον 64.460 δρχ., ὅστις ἀπετέλει τὸ 15,1% τοῦ δηλωθέντος εἰσοδήματος καὶ τὸ 20,0% τοῦ φορολογηθέντος.

Οἱ φορολογούμενοι τῆς ομάδος τῶν εἰσοδηματιῶν ἐδήλωσαν, κατὰ μέσον ὄρον, ἐτήσιον φόρον ἐκ 18.247 δραχμῶν, ἀντιπροσωπεύοντα τὸ 12,1% τοῦ δηλωθέντος μέσου εἰσοδήματος καὶ τὸ 15,5% τοῦ φορολογηθέντος ὁμοίου. Ἡ ομάδα τῶν ἐμπόρων - βιομηχάνων - βιοτεχνῶν κλπ., οἱ ὅποιοι δεν τηροῦν βιβλία Β' κατηγορίας τοῦ Κ.Φ.Σ., ἐνεφάνισαν μέσον ἐτήσιον φόρον 18.716 δρχ., ὅστις ἀπετέλει τὸ 98,3% τοῦ δηλωθέντος ἐπι αὐτῶν μέσου ἐτήσιου εἰσοδήματος καὶ τὸ 15,2% τοῦ φορολογηθέντος τοιοῦτου.

Οἱ συντάξιμοι παρουσίασαν μέσον ἐτήσιον φόρον 22.103 δρχ., ὅστις ἀπετέλει τὸ 8,4% τοῦ δηλωθέντος

ὕπ' αὐτῶν μέσου οἰκογενειακοῦ εἰσοδήματος καὶ τὸ 13,49% τοῦ φορολογηθέντος ὁμοίου.

Ἐξ ἄλλου, οἱ μισθοῦτοι ἐν γένει παρουσίασαν μέσον

ἐτήσιον φόρον 18.728 δρχ. ἀντιστοιχοῦντα εἰς τὸ 6,4% τοῦ δηλωθέντος ὑπ' αὐτῶν μέσου ἐτήσιου εἰσοδήματος καὶ εἰς τὸ 10,9% τοῦ φορολογηθέντος ὁμοίου.

Πίναξ ΙΕ'. Κατανομή εἰσοδήματος καὶ φόρου αὐτοῦ, κατὰ ἐπαγγελματικὰς ὁμάδας

	*Ὀλαι αἱ ὁμάδες	Εἰσοδηματία	*Ἐμποροὶ - βιομήχανοι - βιοτέχνηαι κλπ.		Γεωργοὶ κλπ.	Μισθοῦτοι ἐν γένει	Ἐλεύθεροὶ ἐπαγγελματίαι	Συνταξιούχοι
			α	β				
Ἀριθμὸς φορολογουμένων	1.437.955	106.062	442.399	20.741	5.070	620.441	65.074	178.168
Δηλωθὲν εἰσόδημα (ἐκατ. δρχ.)	367.389,8	15.942,7	84.243,3	11.625,4	442,3	180.810,4	27.695,7	46.629,8
Φορολογητέον εἰσόδημα (ἐκατ. δρχ.)	232.986,8	12.455,9	54.550,1	9.085,5	353,1	106.178,5	20.923,8	29.439,9
Ἐπὶ τοῖς % τοῦ συνόλου	100,0	5,3	23,4	3,9	0,2	45,6	9,0	12,6
Σύνολον φόρου (ἐκατ. δρχ.)	32.799,1	1.935,4	8.280,0	2.789,2	41,6	11.620,1	4.194,7	3.938,2
Ἐπὶ τοῖς % τοῦ συνόλου	103,0	5,9	25,2	8,5	0,1	35,4	12,8	12,0
Μέσος φόρος (δρχ.)	22.809	18.247	18.716	134.477	8.205	18.728	64.460	22.103
Μέση ἐπιβάρυνσις τοῦ δηλωθέντος εἰσοδήματος %	8,9	12,1	98,3	24,0	9,4	6,4	15,1	8,4
Μέση ἐπιβάρυνσις τοῦ φορολογηθέντος εἰσοδήματος %	14,1	15,5	15,2	30,7	11,8	10,9	20,0	13,4

α: Δὲν τηροῦν βιβλία Β' κατηγορίας τοῦ Κ.Φ.Σ.

β: Τηροῦν βιβλία Β' κατηγορίας τοῦ Κ.Φ.Σ.

Τέλος, ἡ ὁμάς τῶν γεωργῶν παρουσίασε τὸν μικρότερον μέσον ἐτήσιον φόρον (8.205 δρχ.). Οὗτος ἀντιπροσωπεύει τὸ 9,4% τοῦ δηλωθέντος οἰκογενειακοῦ εἰσοδήματος καὶ τὸ 11,8% τοῦ φορολογηθέντος.

Τὰ ἀκολουθοῦντα διαγράμματα παρέχουν ἐποπτικὴν εἰκόνα κατανομῶν φορολογουμένων, εἰσοδήματος καὶ φόρου.



ΔΗΛΩΘΕΝ ΟΙΚΟΓΕΝΕΙΑΚΟΝ ΕΙΣΟΔΗΜΑ

(Α) Κατά πηγήν προελεύσεως

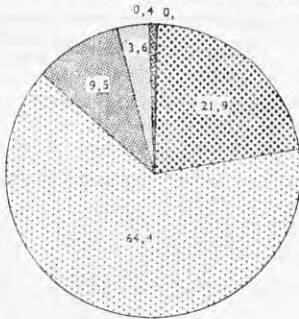

(Β) Καθ' ομάδας επαγγελματιών

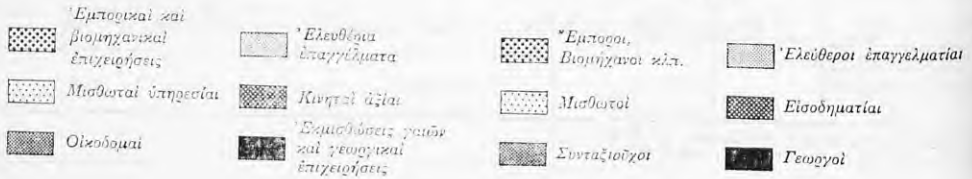
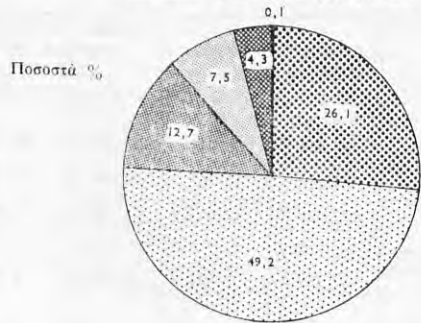

ΚΑΤΑΝΟΜΗ ΑΡΙΘΜΟΥ ΦΟΡΟΛΟΓΟΥΜΕΝΩΝ ΔΗΛΩΘΕΝΤΟΣ ΕΙΣΟΔΗΜΑΤΟΣ ΚΑΙ ΦΟΡΟΥ ΚΑΤΑ ΚΛΙΜΑΚΙΑ ΟΙΚΟΓΕΝΕΙΑΚΟΥ ΕΙΣΟΔΗΜΑΤΟΣ

Αριθμός φορολογουμένων

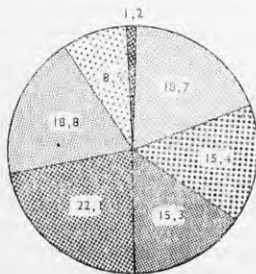

Δηλωθέν εισόδημα

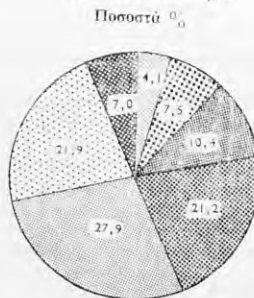

Σύνολον φόρου

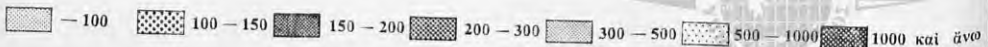
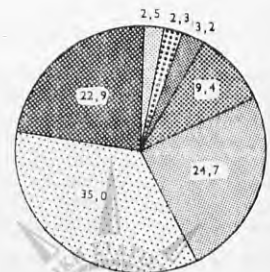

Κλίμακια εισοδήματος εις χιλιάδας δραχμών

ΒΑΣΙΚΟΙ ΠΙΝΑΚΕΣ

Ε. ΒΑΣΙΚΟΙ ΠΙΝΑΚΕΣ ΦΟΡΟΛΟΓΙΑΣ ΔΗΛΩΘΕΝΤΟΣ ΕΙΣΟΔΗΜΑΤΟΣ

- Πίναξ 1. Αριθμός φορολογουμένων, δηλωθέν εισόδημα κατά πηγήν προελεύσεως, *απαλλαγαι* και έκπτώσεις, φορολογητέον εισόδημα και φόρος (άμφοτέρων τών συζύγων). Σύνολον Ἑλλάδος, Περιφέρεια Πρωτευούσης, Λοιπή Χώρα
- Πίναξ 2. Αριθμός φορολογουμένων, δηλωθέν οικογενειακόν εισόδημα, *απαλλαγαι* και έκπτώσεις, φορολογητέον εισόδημα και φόρος, κατά κλιμάκια οικογενειακού εισοδήματος. Σύνολον Ἑλλάδος, Περιφέρεια Πρωτευούσης, Λοιπή Χώρα. Ἐπί πλέον: Ἀθροιστικά και σειραὶ και ποσοστά
- Πίναξ 3. Αριθμός φορολογουμένων, δηλωθέν εισόδημα κατά πηγήν προελεύσεως, *απαλλαγαι* και έκπτώσεις, φορολογητέον εισόδημα και φόρος (άμφοτέρων τών συζύγων), καθ' ὁμάδας επαγγελματιών
- Πίναξ 4. Αριθμός φορολογουμένων και δηλωθέν οικογενειακόν εισόδημα, ἀναλόγως τών οικογενειακόν βαρῶν, κατά κλιμάκια οικογενειακού εισοδήματος
- Πίναξ 5. Αριθμός φορολογουμένων και δηλωθέν οικογενειακόν εισόδημα, καθ' ὁμάδας επαγγελματιών και οικογενειακά βάρη
- Πίναξ 6. Αριθμός φορολογουμένων, δηλωθέν οικογενειακόν εισόδημα, *απαλλαγαι* και έκπτώσεις, φορολογητέον εισόδημα και φόρος, κατά κλιμάκια εισοδήματος. Ἐπί πλέον: α) ἀναλογῶν φόρος κλίμακος και συμπληρωματικός, και β) μέσος φόρος και μέση ἐπιβάρυνσις τοῦ εισοδήματος
- Πίναξ 6α. Αριθμός φορολογουμένων, δηλωθέν εισόδημα τοῦ συζύγου, *απαλλαγαι* και έκπτώσεις, φορολογητέον εισόδημα και φόρος, κατά κλιμάκια εισοδήματος. Ἐπί πλέον: ποσοστά ἐπί τοῦ δηλωθέντος εισοδήματος
- Πίναξ 6β. Αριθμός φορολογουμένων, δηλωθέν εισόδημα τῆς συζύγου, *απαλλαγαι* και έκπτώσεις, φορολογητέον εισόδημα και φόρος, κατά κλιμάκια εισοδήματος. Ἐπί πλέον: ποσοστά ἐπί τοῦ δηλωθέντος εισοδήματος
- Πίναξ 7. Αριθμός φορολογουμένων και δηλωθέν οικογενειακόν εισόδημα ἐξ ἐκάστης πηγῆς προελεύσεως, κατά κλιμάκια εισοδήματος
- Πίναξ 7α. Αριθμός φορολογουμένων και δηλωθέν εισόδημα τοῦ συζύγου ἐξ ἐκάστης πηγῆς προελεύσεως, κατά κλιμάκια εισοδήματος
- Πίναξ 7β. Αριθμός φορολογουμένων και δηλωθέν εισόδημα τῆς συζύγου ἐξ ἐκάστης πηγῆς προελεύσεως, κατά κλιμάκια εισοδήματος
- Πίναξ 8. Αριθμός φορολογουμένων και δηλωθέν εισόδημα αὐτῶν ἐξ ἐκάστης πηγῆς, κατά κλιμάκια εισοδήματος τῶν ἐπί μέρος πηγῶν
- Πίναξ 8α. Αριθμός φορολογουμένων και δηλωθέν εισόδημα αὐτῶν ἐξ ἐκάστης πηγῆς, κατά κλιμάκια εισοδήματος τῶν ἐπί μέρος πηγῶν τοῦ συζύγου
- Πίναξ 8β. Αριθμός φορολογουμένων και δηλωθέν εισόδημα αὐτῶν ἐξ ἐκάστης πηγῆς, κατά κλιμάκια εισοδήματος τῶν ἐπί μέρος πηγῶν τῆς συζύγου
- Πίναξ 9. *Απαλλαγαι* και έκπτώσεις ἐκ τοῦ οικογενειακοῦ εισοδήματος, κατά κλιμάκια εισοδήματος
- Πίναξ 9α. *Απαλλαγαι* και έκπτώσεις ἐκ τοῦ εισοδήματος τοῦ συζύγου, κατά κλιμάκια εισοδήματος
- Πίναξ 9β. *Απαλλαγαι* και έκπτώσεις ἐκ τοῦ εισοδήματος τῆς συζύγου, κατά κλιμάκια εισοδήματος
- Πίναξ 10. Αριθμός φορολογουμένων, φορολογητέον εισόδημα και ἀναλογῶν φόρος κλίμακος, κατά κλιμάκια φορολογητέου εισοδήματος: α) συνολικοῦ, β) τοῦ συζύγου, και γ) τῆς συζύγου
- Πίναξ 11. Αριθμός φορολογουμένων, φορολογητέον εισόδημα αὐτῶν και ἀναλογῶν φόρος κλίμακος, κατά κλιμάκια ἀναλογούντος συνολικοῦ φόρου, μετά ἀθροιστικῶν σειρῶν και ποσοστῶν αὐτῶν: α) συνολικοῦ, β) τοῦ συζύγου, και γ) τῆς συζύγου
- Πίναξ 12. Αριθμός φορολογουμένων και δηλωθέν εισόδημα, κατά ὁμάδας επαγγελματιών και νομόν
- Πίναξ 13. Αριθμός φορολογουμένων, δηλωθέν εισόδημα κατά πηγήν, *απαλλαγαι* και έκπτώσεις, φορολογητέον εισόδημα και συνολικός φόρος κατά νομόν
- Πίναξ 14. Αριθμός φορολογουμένων με τεκμήρια, εισόδημα δηλωθέν και τεκμηρίων, κατά γεωγραφικά διαμερίσματα
- Πίναξ 15. Αριθμός φορολογουμένων με τεκμήρια, εισόδημα δηλωθέν και τεκμηρίων, καθ' ὁμάδας επαγγελματιών

Σημείωσις : Εἰς τοὺς ἀκολουθοῦντας πίνακες οἱ ἀριθμοὶ ἔχουν στρογγυλοποιηθῆ. Κατὰ συνέπειαν, εἰς πολλὰς περιπτώσεις τὰ ἀθροίσματα τῶν ἐπί μέρος ἀριθμῶν δὲν συμφωνοῦν μετὰ τὰ ἀναγεγραμμένα σύνολα, τὰ ὁποῖα ἔχουν προέλθει ἐκ τῶν ἀρχικῶν δεδομένων τῆς ἐρευνῆς, ἤτοι πρὸ τῆς στρογγυλοποιήσεως αὐτῶν.

Πίναξ 1. Αριθμός φορολογημένων, διηκόων εισόδημα κατά επιτην προελαίτους, υπάλληλοι και έκτακτοι, φορολογητών εισόδημα και φόροι (άμφοτέρων τών εισόδημα). Σύνολον Ελλάδος, Περιφέρεια Πρωτονοσλης, Αιολη Χώρα

Είς χιλιάδας δεκαζιάν

Κατηγορία σγαστικόν μεζήλον	Σύνολον Ελλάδος			Παριφέρεια Πρωτονοσλης			Αιολη Χώρα		
	Σύνολον	Τόσ εισόδημα	Τίς εισόδημα	Σύνολον	Τόσ εισόδημα	Τίς εισόδημα	Σύνολον	Τόσ εισόδημα	Τίς εισόδημα
	1-437.955	322.253.134	45.136.615	752.213	193.314.335	26.571.422	685.742	138.938.799	18.565.193
1. Αριθμός φορολογημένων	307.389.749								
2. Εισόδημα	34.729.458	27.062.420	7.667.438	33.398.164	30.039.210	3.358.954	36.393.268	33.206.535	3.186.733
Α' Ομοσπονδία	1.567.168	1.285.113	282.055	1.374.400	1.197.400	177.000	1.567.168	1.285.113	282.055
Β' Εκπαιδευτικόν γυμνάσιον	10.819.377	9.455.838	1.363.539	10.819.377	9.455.838	1.363.539	10.819.377	9.455.838	1.363.539
Γ' Κληρικόν αξίωλον	236.690.955	208.245.522	27.945.433	236.690.955	208.245.522	27.945.433	236.690.955	208.245.522	27.945.433
Δ' Εμπροσθεν και βιομηχανικόν επιχειρηματίων	13.296.713	12.028.002	1.568.711	8.406.396	7.857.107	849.289	13.296.713	12.028.002	1.568.711
α) Διηκόων βιβλία Β' κατηγορίας του Κ.Φ.Σ.	69.791.432	63.242.745	6.548.687	69.791.432	63.242.745	6.548.687	69.791.432	63.242.745	6.548.687
β) Τροσόν βιβλία Β' κατηγορίας του Κ.Φ.Σ.	10.819.377	9.455.838	1.363.539	10.819.377	9.455.838	1.363.539	10.819.377	9.455.838	1.363.539
Ε' Γεωργικόν επιχειρηματίων	372.652	352.090	20.562	372.652	352.090	20.562	372.652	352.090	20.562
ΣΤ' Μισθολόγων υπηρεσιών	236.690.955	208.245.522	27.945.433	236.690.955	208.245.522	27.945.433	236.690.955	208.245.522	27.945.433
Ζ' Εξελθόντων επιχειρηματίων	13.296.713	12.028.002	1.568.711	8.406.396	7.857.107	849.289	13.296.713	12.028.002	1.568.711
3. Άκατάστατοι	62.851.427	54.170.483	8.680.944	35.214.027	30.531.230	4.982.867	62.851.427	54.170.483	8.680.944
40% επί εισοδήματος εκ μισθολόγων (πρωτονοσλη 25% επί εισοδήματος εκ Εξελθόντων επιχειρηματίων)	55.637.442	47.798.059	7.839.383	30.981.829	26.591.774	4.390.055	55.637.442	47.798.059	7.839.383
Έκ κληρίκων	798.553	695.032	103.521	798.553	695.032	103.521	798.553	695.032	103.521
6.415.435	5.677.392	738.043	3.744.414	3.259.207	493.207	493.207	6.415.435	5.677.392	738.043
89.494.642	88.422.508	1.072.134	44.854.664	44.173.731	710.933	680.933	89.494.642	88.422.508	1.072.134
29.013.920	29.013.920	48.716.150	15.108.700	15.108.700	22.531.970	7.426.270	29.013.920	29.013.920	48.716.150
48.716.150	48.716.150		22.531.970	22.531.970			48.716.150	48.716.150	
Απορροφήσαντων όριον	21.153.169	21.153.169		21.153.169	21.153.169		21.153.169	21.153.169	
α) Έκτος	21.091.455	21.091.455		21.091.455	21.091.455		21.091.455	21.091.455	
β) Τόσση	4.471.565	4.471.565		4.471.565	4.471.565		4.471.565	4.471.565	
γ) Όριον	1.689.268	1.415.234	274.034	1.272.140	1.013.981	258.159	1.689.268	1.415.234	274.034
Άσφαλιστικόν γοφίς	4.658.602	4.304.796	348.806	4.658.602	4.304.796	348.806	4.658.602	4.304.796	348.806
Άσφαλιστικόν εισόδημα Τ.Ε.Ε.Ε. 60%	2.390.695	2.112.016	278.679	2.390.695	2.112.016	278.679	2.390.695	2.112.016	278.679
Εισοδημα όπιο Ο.Γ.Α.	1.862.717	1.731.942	130.775	1.862.717	1.731.942	130.775	1.862.717	1.731.942	130.775
Δωρεά και τόκοι δανείων	320.160	320.160		320.160	320.160		320.160	320.160	
Διαφορική εισόδημα	232.986.836	209.198.484	32.788.352	138.993.597	119.074.106	19.929.491	232.986.836	209.198.484	32.788.352
6. Σύνολον φόροι	32.799.099	28.915.428	3.883.671	21.069.508	18.537.152	2.482.356	32.799.099	28.915.428	3.883.671
Άνταρτικόν φόρος 2%	32.668.377	28.811.870	3.856.507	20.964.331	18.503.717	2.460.614	32.668.377	28.811.870	3.856.507
Συμπληρωματικόν φόρος 3%	130.724	103.559	27.165	105.177	83.435	21.742	130.724	103.559	27.165



Πίναξ 2. Αριθμός φορολογουμένων, δηλωθέν οικογενειακών εισοδήμα, αλλαγών και έκπτώσεις, φορολογητέον εισόδημα και φόρος, κατά κλιμακία οικογενειακού εισοδήματος, Σύνολο Ελλάδος, Περιφέρεια Πρωτεύουσας, Λοιπή Χώρα. Έπι πλέον: Αθροιστικά σειρά και ποσά

Κλιμακία οικογενειακού εισοδήματος (χιλιάδες δραχμών)	Φορολογούμενοι		Δηλωθέν εισόδημα		Αλλαγών και έκπτώσεις		Φορολογητέον εισόδημα		Σύνολο φόρου	
	Αριθμός	Έπι τοίς % του συνόλου	Χιλιάδες δραχμών	Έπι τοίς % του συνόλου	Χιλιάδες δραχμών	Έπι τοίς % του συνόλου	Χιλιάδες δραχμών	Έπι τοίς % του συνόλου	Χιλιάδες δραχμών	Έπι τοίς % του συνόλου
Σύνολο	1.437.955	100,0	367.389.749	100,0	152.346.070	100,0	332.986.836	100,0	32.799.101	100,0
Έως < 50	101.400	7,1	2.468.893	0,7	6.315.797	4,1	3.800.166	1,0	366.528	1,1
50 - 80	92.442	6,4	6.005.057	1,6	5.497.882	3,6	3.470.416	1,5	235.039	0,7
80 - 100	75.470	5,2	6.735.926	1,8	5.051.640	3,3	3.505.633	1,5	221.000	0,7
100 - 150	221.278	15,4	27.497.692	7,5	17.875.929	11,7	12.953.808	5,6	742.013	2,3
150 - 200	219.483	15,3	38.147.547	10,4	21.393.816	14,0	17.960.188	7,7	1.048.145	3,2
200 - 300	317.781	22,1	77.951.837	21,2	35.908.743	23,6	41.976.908	18,0	3.085.012	9,4
300 - 400	175.420	12,2	60.591.445	16,5	22.481.539	14,8	37.699.933	16,2	4.073.261	12,4
400 - 500	94.739	6,6	42.148.285	11,5	13.511.327	8,9	28.934.601	12,4	4.029.186	12,3
500 - 600	53.009	3,7	28.918.857	7,9	8.212.941	5,4	20.932.249	9,0	3.319.972	10,1
600 - 800	51.419	3,6	35.141.012	9,6	8.501.370	5,6	26.889.196	11,5	5.089.694	15,5
800 - 1000	18.380	1,3	16.249.343	4,4	3.317.075	2,2	13.091.027	5,6	3.074.059	9,4
1000 - 2000	15.133	1,1	19.369.326	5,3	3.412.159	2,2	16.324.748	7,0	5.071.132	15,5
2000 - 3000	1.503	0,1	3.551.033	1,0	578.085	0,4	3.064.910	1,3	1.251.058	3,8
3000 - 5000	466	0,0	1.723.820	0,5	200.871	0,2	1.516.973	0,6	717.841	2,2
5000 και άνω	132	0,0	979.684	0,3	115.897	0,1	876.241	0,4	474.159	1,4

Α' Σύνολο Ελλάδος

Αθροιστικά σειρά έπι τών έξι άνω μερών, έκ τών σπουδαιότερων προς τή άνοητα κλιμακία

Έως < 50	101.400	7,1	2.468.893	0,7	6.315.797	4,1	3.800.166	1,0	366.528	1,1
50 - 80	193.742	13,5	8.473.950	2,3	11.813.679	7,7	7.270.282	3,1	601.567	1,8
80 - 100	269.212	18,7	15.309.876	4,1	16.865.319	11,0	10.775.965	4,6	822.507	2,5
100 - 150	490.490	34,1	42.707.568	11,6	34.741.248	22,7	23.729.773	10,2	1.563.382	4,8
150 - 200	709.973	49,4	60.855.115	22,0	56.045.064	36,7	41.689.961	17,9	2.612.727	8,0
200 - 300	1.027.754	71,5	158.806.952	43,2	91.953.807	60,3	83.666.869	35,9	5.697.739	17,3
300 - 400	1.203.174	83,7	219.308.397	59,7	114.438.346	75,1	121.366.802	52,1	9.771.002	29,8
400 - 500	1.297.913	90,3	251.566.682	71,2	127.946.678	84,0	150.301.493	64,5	13.800.188	42,1
500 - 600	1.350.922	94,0	320.375.539	79,1	136.159.614	89,1	171.233.742	73,5	17.130.160	52,2
600 - 800	1.402.341	97,6	325.516.551	88,7	144.660.944	95,0	198.122.938	85,0	22.269.854	67,7
800 - 1000	1.420.721	98,9	341.765.894	93,1	147.978.060	97,2	211.213.965	90,6	25.283.913	77,1
1000 - 2000	1.435.854	100,0	361.135.220	98,4	151.380.219	99,4	227.538.713	97,6	30.355.045	92,6
2000 - 3000	1.437.357	100,1	364.686.273	99,4	151.969.304	99,8	230.603.623	98,9	31.607.103	96,4
3000 - 5000	1.437.823	100,1	366.410.933	99,9	152.230.175	100,0	232.110.596	99,5	32.324.944	98,6
5000 και άνω	1.437.955	100,0	367.389.749	100,0	152.346.070	100,0	232.986.836	100,0	32.799.101	100,0

Β' Περιφέρεια Πρωτεύουσας

Σύνολο	752.213	100,0	209.885.757	100,0	80.098.731	100,0	138.993.597	100,0	21.069.508	100,0
Έως < 50	46.690	6,2	1.114.448	0,5	2.494.053	3,1	1.927.190	1,4	177.168	0,8
50 - 80	40.073	5,3	2.619.853	1,2	2.111.008	2,6	1.736.320	1,3	103.583	0,5
80 - 100	35.755	4,8	3.193.644	1,5	2.254.791	2,8	1.808.057	1,3	108.483	0,5
100 - 150	109.163	14,5	13.809.510	6,5	8.394.460	10,7	6.742.491	4,9	394.042	1,8
150 - 200	110.862	14,7	19.266.540	9,2	10.392.457	13,0	9.575.868	6,9	572.979	2,7
200 - 300	164.971	21,9	40.559.142	19,3	18.170.910	22,7	22.566.780	16,2	1.733.119	8,2
300 - 400	97.332	12,9	33.592.653	16,0	12.250.416	15,3	21.313.923	15,3	2.348.461	11,1
400 - 500	55.733	7,4	24.831.691	11,8	7.762.160	9,7	17.351.555	12,5	2.491.794	11,8
500 - 600	32.592	4,3	17.793.438	8,5	4.968.561	6,2	12.980.923	9,3	2.083.405	9,9
600 - 800	33.683	4,5	23.051.694	11,0	5.510.202	6,9	17.097.661	12,7	3.372.670	16,0
800 - 1000	12.757	1,7	11.286.089	5,4	2.269.431	2,9	9.077.437	6,5	2.123.326	10,1
1000 - 2000	10.954	1,5	14.066.098	6,7	2.515.936	3,1	11.845.844	8,5	3.654.187	17,3
2000 - 3000	1.172	0,2	2.772.365	1,3	449.932	0,6	2.399.987	1,7	972.656	4,6
3000 - 5000	373	0,0	1.389.618	0,7	212.223	0,3	1.216.139	0,9	590.254	2,8
5000 και άνω	163	0,0	748.969	0,4	85.189	0,1	663.785	0,5	358.386	1,7

Αθροιστικά σειρά έπι τών έξι άνω μερών, έκ τών σπουδαιότερων προς τή άνοητα κλιμακία

Έως < 50	46.690	6,2	1.114.448	0,5	2.494.053	3,1	1.927.190	1,4	177.168	0,8
50 - 80	86.763	11,5	3.734.301	1,7	4.605.071	5,7	3.663.510	2,7	285.756	1,3
80 - 100	122.518	16,3	6.927.945	3,2	6.859.862	8,5	5.491.567	4,0	394.239	1,8
100 - 150	231.681	30,8	20.527.955	9,7	15.454.322	19,2	12.218.058	8,9	778.271	3,6
150 - 200	342.543	45,5	39.793.499	18,9	25.846.779	32,2	21.789.926	15,8	1.351.250	6,3
200 - 300	507.514	67,4	80.353.141	38,2	44.018.679	54,9	44.356.706	32,0	3.084.369	14,5
300 - 400	604.846	80,3	113.945.794	54,2	56.276.095	70,2	65.670.629	47,8	5.432.830	25,6
400 - 500	660.579	87,7	138.777.485	66,0	64.037.255	79,9	83.022.648	59,8	7.924.624	37,4
500 - 600	693.171	92,0	156.570.923	74,5	69.025.816	86,1	96.003.107	69,1	8.003.229	47,2
600 - 800	726.854	96,5	179.622.617	85,5	74.536.018	93,0	113.700.768	81,8	13.380.099	63,3
800 - 1000	739.611	98,2	190.908.706	90,9	76.835.449	95,9	122.778.205	88,3	15.504.025	73,4
1000 - 2000	750.565	99,7	204.974.604	97,6	79.351.385	99,0	134.625.689	96,8	19.158.212	90,7
2000 - 3000	751.737	99,9	207.747.170	98,9	79.801.317	99,6	137.023.676	98,5	20.150.868	95,3
3000 - 5000	752.110	99,9	209.136.788	99,6	80.013.540	99,9	138.289.815	99,4	20.711.122	98,1
5000 και άνω	752.213	100,0	209.885.757	100,0	80.098.731	100,0	138.993.597	100,0	21.069.508	100,0

Πίναξ 2. Αριθμός φορολογούμενων, δηλωθέν οικογενειακών εισόδημα, απαλλαγαι και έκπτώσεις, φορολογητέον εισόδημα και φόρος, κατά κλιμάκια οικογενειακού εισοδήματος. Σύνολον Ἑλλάδος, Περιφέρεια Πρωτεύουσας, Λοιπή Χώρα. Ἐπί πλέον: Ἀθροιστικά σειραὶ καὶ ποσοστά (συνέχεια)

Κλιμάκια οικογενειακού εισοδήματος (χιλιάδες δραχμῶν)	Φορολογούμενοι		Δηλωθέν εισόδημα		Ἀπαλλαγαι καὶ ἐκπτώσεις		Φορολογητέον εισόδημα		Σύνολον φόρου	
	Ἀριθμὸς	Ἐπί τοῖς % τοῦ συνόλου	Χιλιάδες δραχμῶν	Ἐπί τοῖς % τοῦ συνόλου	Χιλιάδες δραχμῶν	Ἐπί τοῖς % τοῦ συνόλου	Χιλιάδες δραχμῶν	Ἐπί τοῖς % τοῦ συνόλου	Χιλιάδες δραχμῶν	Ἐπί τοῖς % τοῦ συνόλου
Γ' Λοιπή Χώρα										
Σύνολον	685.742	100,0	157.503.991	100,0	72.247.339	100,0	94.083.239	100,0	11.729.593	100,0
Ἔως < 50	54.710	8,0	1.354.445	0,9	3.821.733	5,3	1.872.976	2,0	189.359	1,6
50 - 80	52.269	7,6	3.385.205	2,1	3.386.874	4,7	1.733.796	1,8	126.451	1,1
80 - 100	39.718	5,8	3.542.282	2,2	2.796.849	3,9	1.697.625	1,8	112.516	1,0
100 - 150	112.115	16,3	13.898.183	8,8	9.281.469	12,8	6.211.318	6,6	357.983	3,1
150 - 200	108.621	15,8	18.881.003	12,0	10.911.359	15,1	8.384.320	8,9	475.167	4,1
200 - 300	152.810	22,3	37.392.695	23,7	17.736.842	24,6	19.410.128	20,6	1.351.893	11,5
300 - 400	78.088	11,4	26.908.792	17,1	10.225.123	14,2	16.386.010	17,4	1.724.803	14,7
400 - 500	39.006	5,7	17.316.592	11,0	5.749.167	8,0	11.583.136	12,3	1.537.393	13,1
500 - 600	29.417	3,0	11.125.419	7,1	3.224.380	4,5	7.951.327	8,5	1.236.567	10,5
600 - 800	17.736	2,6	12.089.318	7,7	2.991.167	4,1	9.191.535	9,8	1.717.023	14,6
800 - 1000	5.623	0,8	4.963.254	3,2	1.017.645	1,4	4.013.591	4,3	950.732	8,1
1000 - 2000	4.179	0,6	5.303.228	3,4	896.222	1,2	4.479.264	4,8	1.416.945	12,1
2000 - 3000	331	0,0	778.687	0,5	129.153	0,2	664.923	0,7	279.401	2,4
3000 - 5000	93	0,0	332.202	0,2	48.648	0,1	290.834	0,3	137.587	1,2
5000 καὶ ἄνω	29	0,0	230.685	0,1	30.707	0,0	212.487	0,2	115.773	1,0
<i>Ἀθροιστικά σειραὶ ἐκ τῶν ὄψ ἀνω μερῶν, ἐκ τῶν παραινῶν τῶν τῶ ἀπὸ τῶν κλιμάκων</i>										
Ἔως < 50	54.710	8,0	1.354.445	0,9	3.821.733	5,3	1.872.976	2,0	189.359	1,6
50 - 80	106.979	15,6	4.739.650	3,0	7.208.607	10,0	3.606.772	3,8	315.810	2,7
80 - 100	146.694	21,4	8.231.932	5,2	10.005.456	13,9	5.304.397	5,6	428.326	3,7
100 - 150	258.809	37,7	22.180.115	14,0	19.286.925	26,7	11.515.715	12,2	786.309	6,8
150 - 200	367.430	53,5	41.081.118	26,0	30.198.284	41,8	19.900.035	21,1	1.261.476	10,9
200 - 300	520.240	75,8	78.453.813	49,7	47.925.126	66,4	39.310.163	41,7	2.613.369	22,4
300 - 400	598.328	87,2	105.362.603	66,8	58.160.249	80,6	55.696.173	59,1	4.338.172	37,1
400 - 500	637.334	92,9	122.679.199	77,8	63.909.416	88,6	67.279.309	71,4	5.875.565	50,2
500 - 600	657.751	95,9	133.804.618	84,9	67.133.796	93,1	75.230.636	79,9	7.112.132	60,7
600 - 800	675.487	98,5	145.893.936	92,6	70.124.963	97,2	84.422.171	89,7	8.829.155	75,3
800 - 1000	681.110	99,3	150.857.190	95,8	71.142.608	98,6	88.435.762	94,0	9.779.887	83,4
1000 - 2000	685.289	99,9	156.160.418	99,2	72.038.830	99,8	92.915.026	98,8	11.196.832	95,5
2000 - 3000	685.620	99,9	156.939.105	99,7	72.167.983	100,0	92.579.949	99,5	11.476.233	97,9
3000 - 5000	685.713	99,9	157.273.307	99,9	72.216.631	100,1	93.870.783	99,8	11.613.820	99,1
5000 καὶ ἄνω	685.742	100,0	157.503.991	100,0	72.247.339	100,0	94.083.239	100,0	11.729.593	100,0



Πίναξ 3. Αριθμός φορολογημένων, δηλαδή εισοδήματα κατά πηγήν προσέστιτος, ἀπόλοιγα και έκπτώσεις, φορολογητέον εισοδήματα και φόρος (ἀποστέρον τὸν σελόγην), καθ' ἑκάστην ἐπιτελεσμένην

Εἰς χιλιάδας δραχμῶν

	Σύνολον ὑμῶν ἐπιτελεσμένων			Εἰσοδήματα			Ἐπιπορὶ - βιομήχανοι - βιοτεχνίαι - ἐπιτελεσμένοι			Ἐπιπορὶ - βιομήχανοι - βιοτεχνίαι - ἐπιτελεσμένοι		
	Σύνολον	Τὸ σελόγην	Τῆς σελόγην	Σύνολον	Τὸ σελόγην	Τῆς σελόγην	Δὲν ἔπρην βεβῆαι Β' κατηγορίας τὸ Κ.Φ.Σ.	Τὸ σελόγην	Τῆς σελόγην	Σύνολον	Τὸ σελόγην	Τῆς σελόγην
	Σύνολον	Τὸ σελόγην	Τῆς σελόγην	Σύνολον	Τὸ σελόγην	Τῆς σελόγην	Σύνολον	Τὸ σελόγην	Τῆς σελόγην	Σύνολον	Τὸ σελόγην	Τῆς σελόγην
1. Αριθμὸς φορολογημένων	1.437.955			106.062			442.399			20.741		
2. Εἰσοδήματα	367.389.750	322.253.135	45.136.615	15.942.708	12.236.596	3.706.112	84.243.285	76.238.701	8.004.584	11.635.428	10.177.999	1.447.429
Α. Οἰκοδομῶν	34.729.860	27.062.421	7.667.439	8.207.404	7.206.647	1.000.757	8.854.016	7.031.080	1.822.936	1.590.159	1.250.472	339.687
Β. Ἐπιχειρηματικῶν γαμῶν	99.103	22.139	77.964	30.500	28.521	1.979	18.808	18.808	0	0	0	0
Γ. Ἐπιχειρηματικῶν ἐπιτελεσμένων, ἀποστέρον τὸν σελόγην	1.567.170	1.285.115	282.055	373.918	322.710	51.208	319.041	255.435	63.556	2.976	2.061	915
Δ. Ἐπιπορῶν καὶ βιομηχανικῶν ἐπιτελεσμένων, ἀποστέρον τὸν σελόγην	69.791.432	63.245.745	6.545.687	1.762.422	1.541.810	220.612	61.717.464	59.138.697	2.578.767	2.622.188	2.483.877	148.311
Ε. Ἐπιπορῶν βεβῆαι Β' κατηγορίας τὸ Κ.Φ.Σ.	10.819.730	9.435.139	1.384.591	717.457	584.285	133.172	7.034	7.005	33	29	29	0
ΣΤ. Ἐπιπορῶν ἐπιτελεσμένων	372.650	352.089	20.561	84.001	80.659	3.342	140.992	133.987	6.005	6.005	6.452	447
Ζ. Ἐπιπορῶν ἐπιτελεσμένων	236.990.953	208.745.522	27.945.431	3.317.882	3.317.882	0	12.288.954	8.891.203	3.397.751	1.066.460	800.776	305.684
Ζ'. Ἐπιπορῶν ἐπιτελεσμένων	13.296.713	12.028.002	1.268.711	213.723	154.082	59.641	899.521	769.441	130.080	96.074	72.711	23.963
3. Αποστέματα	62.851.427	54.170.483	8.680.944	1.845.543	1.402.258	443.285	4.623.544	3.509.961	1.113.583	3.213.675	2.943.911	269.764
40% ἐπὶ εἰσοδήματος ἐκ μερισθῶν ὑποτροφισμῶν	55.637.441	47.798.059	7.839.382	1.320.696	953.707	366.989	3.454.249	2.462.428	991.821	250.177	170.629	79.548
35% ἐπὶ εἰσοδήματος ἐκ ὑποτροφισμῶν ἐπιτελεσμένων	798.551	695.032	103.519	10.631	5.836	4.795	68.050	55.906	12.144	5.905	3.778	2.127
Ἐκ ἑπιπορῶν	6.415.434	5.677.393	738.041	514.215	442.714	71.501	1.101.245	991.627	109.618	2.957.594	2.769.504	188.090
4. Ἐκπτώσεις	89.494.643	88.422.037	1.072.606	4.334.128	4.229.157	104.971	31.398.919	31.178.728	220.191	2.001.917	1.944.499	57.427
Ἀποσολόγητον ὄσον	29.013.920	29.013.920	0	1.891.640	1.891.640	0	8.925.080	8.925.080	0	414.000	414.000	0
Οἰκονομικὰ βάρη	48.716.150	48.716.150	0	1.823.650	1.823.650	0	17.471.455	17.471.455	0	706.405	706.405	0
α) Ἐξέρος	21.163.160	21.163.160	0	844.320	844.320	0	3.230.820	3.230.820	0	314.800	314.800	0
β) Ἐξῆς	33.691.495	33.691.495	0	856.645	856.645	0	8.965.615	8.965.615	0	350.140	350.140	0
γ) Ἰσομῶν	4.859.500	4.859.500	0	122.683	122.683	0	1.274.029	1.274.029	0	11.855	11.855	0
Νοσήλια	1.689.267	1.415.234	274.033	156.388	137.709	18.679	397.258	346.422	50.835	103.074	91.656	11.519
Ἀποσολόγητον ὄσον	843.128	804.794	38.334	30.500	27.664	3.036	305.627	305.627	0	79.305	79.305	0
Εἰσοδήματα ὄσον	4.658.602	4.308.270	350.332	101.328	56.029	45.299	3.339.491	3.239.923	99.568	257.066	244.014	13.052
Ἐπιπορῶν ὄσον	2.396.997	2.112.038	278.659	146.780	125.266	21.514	548.763	505.706	43.057	277.032	255.099	21.936
Ἀποσολόγητον ὄσον	1.320.144	1.320.144	0	252.158	235.715	16.443	316.680	316.680	0	145.210	137.035	8.175
Διατροφῆ σελόγην	320.159	320.159	0	21.684	21.684	0	72.031	72.031	0	19.025	19.025	0
5. Φορολογητέον εισοδήματα	232.996.835	200.198.483	32.798.352	12.455.890	10.041.508	2.414.382	54.550.147	48.664.938	5.885.209	9.085.515	7.883.106	1.202.409
6. Φορολογητέον	32.739.102	28.915.430	3.823.672	1.935.404	1.622.571	312.833	8.279.316	7.623.377	656.604	2.789.345	2.519.500	269.745
Ἀναλόγην φόρος κλίμακος	32.668.377	28.811.869	3.856.508	1.608.918	1.408.918	309.664	8.256.916	7.603.566	652.650	2.742.488	2.481.196	260.952
Συμπληρωματικὸς φόρος 3 ^{ου}	130.725	103.559	27.166	19.822	16.653	3.169	23.765	19.811	3.954	47.068	38.304	8.764



Πίναξ 3. Άρθρος φορολογούμενων, δηλαδή εισοδήματα κατά πηγήν προελεύσεως, άπαλλάκτα και έκπελάσσεται, φορολογητέον εισοδήματα και φόρος (άριστότερον τών εισεγγύων), καθ' όμάδος έπαγγελμάτων (συνέχεια)

Είς χιλιάδας δραχμών

	Γεωργίαι - κτηνοτροφία - άλιμαί - έδαμιαλάκτα άδυνα			Μισθώσι			Έλεύθεροι άπαγγέλματα			Συνελεύθεροι												
	Σύνολον	Τόσ εισεγγύων	Τίς εισεγγύων	Σύνολον	Τόσ εισεγγύων	Τίς εισεγγύων	Σύνολον	Τόσ εισεγγύων	Τίς εισεγγύων	Σύνολον	Τόσ εισεγγύων	Τίς εισεγγύων										
1. Άρθρος φορολογούμενων	5.070			620.441			65.074			178.168												
2. Εισοδήματα	442.298	338.416	103.882	180.810	435	158.803	933	22.066	502	4.734	732	46.629	849	41.406	475	5.133	374					
A' Ολοκληρών	127.982	110.891	17.091	6.651	547	4.531	503	2.120	084	996	297	6.059	638	4	089	011	1.370	637				
B' Έκπελάσσων γώνων	3.249	3.103	146	19.510	14.934	4.576				3	383	29	012		23	161	6	451				
A' Κινητών άξιών	868	681	187	321.183	260.026	61.157				45	019	145	384		125	133	22	641				
α) Άδην παραρτήματα	101.096	67.101	33.995	2.335	157	1.297	038	1.538	119	1.915	260	1.083	491		385	839	797	652				
β) Τυρόν, βιβλία B' χαρακτηρίσεως τών K. O. Σ.	8.692	7.368	1.324	658	222	385	498	258	11	487	817	185	950		90	369	99	641				
γ) Τυρόν, βιβλία B' χαρακτηρίσεως τών K. O. Σ.	103.705	102.420	1.285	18.183	14.654	3.529				12	081	38	905	595	36	117	1.802	1.802				
E' Τυρονοίκων έπιτηδεύων	92.394	44.165	48.429	168.974	358	151.328	039	17.046	319	10.260	710	8	240	827		30	2.386	104				
Z' Ελεύθερων άπαγγέλματων	4.110	2.086	1.424	1.339	174	972	249	356	925	10.530	664	640	282		212	847						
3. Άπαλλάκτα	103.123	87.097	16.026	40.351	159	35.086	877	5.264	282	3.320	890	784	688		8.004	177	789	315				
40% επί εισοδήματος έκ μισθώσι (ήμισυ τών 25%)	28.505	13.420	15.085	39.207	280	34.187	813	5.019	467	2.220	097	1.882	508		9.156	438	8.427	554	738	884		
35% γέλιων	370	231	149	65	083	31	887	33	096	642	057	594	365		47	692	2	959	3.516			
Έκ Σημάτων	74.248	73.457	791	1.078	796	867	077	211	719	458	735	359	329		99	466	230	599	173	684		
4. Έκτασις	321.489	319.830	1.659	38.335	538	37.948	575	386	963	4.675	156	4.538	802		8.427	495	8.262	924	164	571		
Άπορολόγητων όθων	101.920	101.920		12.567	500	12.567	500			1.314	900	1.314	900		3.888	880	3.888	880				
Οικονομικά βάρη	209.495	209.495		23.242	610	23.242	610			1.960	420	1.960	420		3.556	115	3.556	115				
α) Σέλιγγος	87.480	87.480		9.405	249	9.405	249			882	080	882	080		2.378	460	2.378	460				
β) Τόσσα	106.325	106.325		11.116	165	11.116	165			940	225	940	225		838	290	838	290				
γ) Δραχά	15.690	15.690		2.660	235	2.660	235			137	415	137	415		169	414	169	414				
Νοσήλια	1.082	843	239	555	609	438	144	127	105	163	981	163	981		262	235	262	235	39.801			
Άποσπαστικά ζώη	984	726	258	390	767	326	482	93	532	48	652	7	466		14	116	11	4	2.691			
Άποσπαστικά άπορολά T. E. E. κλπ.	4.262	3.209	1.053	330	017	236	482	93	532	48	652	7	466		14	116	11	4	2.691			
Άπορολά τρέφ. O. A.	1.527	1.354	173	374	996	426	286	108	710	362	986	379	276		121	207	58	069	58			
Άπορολά κλάσιν	2.097	1.962	135	562	378	516	927	45	451	31	629	179	025		31	629	38	651	38			
Διπροσθή εισεγγύων	120	120		128	822	128	822			46	438	46	438		31	439	25	379	25			
5. Φορολογητέον εισοδήματα	383.677	300.726	52.351	106.178	886	90.578	080	15.600	406	20.923	896	3.751	505		29.439	915	25	559	825	3.880	090	
6. Σύνολον φόρου	41.552	37.150	4.402	11.620	055	10.020	457	1.599	698	4.194	713	3.617	367		577	346	3.938	161	3.475	147	463	054
Αντάγων φόρος κλίμακος	41.452	37.077	4.376	11.600	845	10.006	657	1.594	188	4.180	582	3.616	816		573	766	3.931	551	3.470	638	460	913
Συμπληρωματικός φόρος 3%	99	72	27	19.211		13.700		5.511		14	132	10.551			6.609		4	468				



Πίναξ 4. Αριθμός φορολογημένων και δηλωθέν οικογενειακών εισοδήματα, ανάλογος των οικογενειακών εισοδήματος

Είς χιλιάδες δραχμών

Κλίμακτα οικογενειακού εισοδήματος	Σύνολον		Αριθμός φορολογημένων και δηλωθέν εισοδήματα, ανάλογος των οικογενειακών εισοδήματων															
	Αριθμός	Εισοδήματα	Μηνών τέκνα άνω εισόγυου		Μηνών τέκνα μετά εισόγυου		Έν (1) τέκνον		Διου (2) τέκνα		Τρίτα (3) τέκνα		Τεσσαρά (4) τέκνα		Πέντε (5) τέκνα		Έξι (6) τέκνα και άνω	
			Αριθμός	Εισοδήματα	Αριθμός	Εισοδήματα	Αριθμός	Εισοδήματα	Αριθμός	Εισοδήματα	Αριθμός	Εισοδήματα	Αριθμός	Εισοδήματα	Αριθμός	Εισοδήματα	Αριθμός	Εισοδήματα
Σύνολον	1.437.955	367.389.749	354.982	63.435.200	290.319	78.014.677	274.642	76.620.064	410.486	118.693.327	90.953	25.535.142	13.306	3.624.681	2.358	635.740	909	230.918
Έως < 50	101.400	2.468.893	49.070	1.199.066	15.389	393.919	12.818	306.081	18.386	435.016	4.738	111.655	776	18.332	154	3.461	69	1.364
50 - 80	92.342	6.005.057	35.387	2.290.352	18.194	1.192.987	13.670	892.035	19.450	1.264.528	4.736	306.677	696	44.800	151	9.834	58	3.844
80 - 100	75.470	6.735.926	25.279	2.268.085	15.322	1.368.094	12.185	1.084.828	17.570	1.561.043	4.272	379.089	664	58.896	138	12.317	40	3.573
100 - 150	221.278	27.497.692	73.162	9.096.720	43.634	5.430.725	36.913	4.596.208	52.754	6.540.569	12.438	1.539.440	1.909	235.783	336	41.835	132	16.412
150 - 200	219.483	38.147.547	60.125	10.435.542	43.817	7.632.790	41.551	7.230.330	58.232	10.111.456	13.200	2.292.194	2.018	351.363	389	67.438	151	26.414
200 - 300	317.781	77.951.837	63.108	15.258.095	65.036	15.956.123	65.610	16.148.228	98.605	24.326.002	21.622	5.334.036	3.076	752.926	515	125.900	206	50.527
300 - 400	175.420	60.501.445	26.143	8.957.388	37.100	12.802.402	38.823	13.412.644	58.910	20.347.691	12.343	4.259.572	1.751	601.212	256	88.056	94	32.480
400 - 500	94.739	42.148.285	10.654	4.729.815	20.097	8.949.575	21.761	9.673.752	34.133	15.198.552	6.894	3.062.804	987	438.497	158	70.678	55	24.612
500 - 600	53.009	28.918.837	4.960	2.698.479	11.101	6.062.815	12.036	6.560.781	20.246	11.052.230	4.014	2.188.070	517	282.790	92	50.240	43	23.452
600 - 800	51.419	35.141.012	4.158	2.831.554	11.666	7.986.121	11.709	8.800.039	19.483	13.312.385	3.775	2.582.708	492	336.423	100	67.754	36	24.028
800 - 1000	18.380	16.249.343	1.367	1.210.750	4.476	3.960.660	4.071	3.593.533	6.822	6.028.884	1.394	2.233.944	201	178.552	32	28.856	17	14.964
1000 - 2000	15.133	19.369.326	1.341	1.745.135	3.869	4.969.023	3.113	3.952.718	5.249	6.690.248	1.334	1.718.051	193	249.704	26	35.197	8	9.248
2000 - 3000	1.503	3.551.053	155	363.929	425	1.007.032	272	648.980	481	1.130.644	144	336.897	21	52.156	5	11.415		
3000 - 5000	466	1.723.820	53	202.851	148	543.211	84	314.133	135	494.881	37	134.129	3	11.878	6	22.737		
5000 και άνω	132	979.654	20	147.439	45	359.202	26	205.773	30	199.997	9	55.874	2	11.368				



Πίναξ 5. Άριθμός φορολογούμενων και δηλωθέν οικογενειακών εισόδημα, καθ' ομάδα επαγγελματιών και οικογενειακά βάρη

Φορολογούμενοι με :	Όμάδες επαγγελματιών (τό εισόδημα εις χιλιάδας δραχμών)									
	Σύνολον		Εισοδήματα		Εμποροι - βιομήχανοι - βιοτέχνη - επαγγελματίαι		Γεωργοί - κτηνοτρόφοι - κμεταλλευταί - δασοί - αλιείς			
	Άριθμός	Εισόδημα	Άριθμός	Εισόδημα	α		β		Άριθμός	Εισόδημα
					Άριθμός	Εισόδημα	Άριθμός	Εισόδημα		
Γενικόν σύνολον	1.437.955	367.389.749	106.062	15.942.707	442.399	84.243.294	20.741	11.625.429	5.070	442.297
Μηδέν τέκνα άνευ συζύγου ..	354.982	63.435.200	60.146	7.188.226	74.823	10.504.727	4.709	1.747.802	639	38.063
» τέκνα μετά συζύγου ..	290.319	78.614.677	16.122	3.103.370	77.765	15.085.177	4.268	2.879.008	1.127	102.874
1 τέκνον	274.642	76.620.064	11.997	2.217.572	87.282	17.162.532	3.735	2.264.653	904	79.414
2 τέκνα	410.486	118.693.327	13.463	2.534.283	155.220	31.694.762	6.295	3.690.187	1.733	158.080
3 »	90.953	25.535.142	3.574	724.507	39.807	8.254.723	1.502	884.153	573	54.802
4 »	13.306	3.624.681	610	140.497	6.009	1.242.032	192	120.014	75	7.466
5 »	2.358	635.740	102	25.669	1.083	218.947	34	36.291	16	1.467
6 » και άνω	909	230.918	48	8.583	410	80.384	6	3.321	3	131

α : Δέν τηρούν βιβλία Β' κατηγορίας του Κ.Φ.Σ.

β : Τηρούν βιβλία Β' κατηγορίας του Κ.Φ.Σ.

Φορολογούμενοι με :	Όμάδες επαγγελματιών (τό εισόδημα εις χιλιάδας δραχμών)							
	Μισθοδοτοί				Έλεutheroi επαγγελματίαι		Συνταξιούχοι	
	Σύνολον		Έξ ών δημόσιοι υπάλληλοι		Άριθμός	Εισόδημα	Άριθμός	Εισόδημα
	Άριθμός	Εισόδημα	Άριθμός	Εισόδημα				
Γενικόν σύνολον	820.441	180.810.435	129.783	40.999.708	65.074	27.695.749	178.168	46.629.849
Μηδέν τέκνα άνευ συζύγου ..	137.351	27.317.535	35.965	7.547.293	19.928	4.717.157	57.386	11.921.689
» τέκνα μετά συζύγου ..	95.601	28.746.802	17.803	6.038.209	11.187	5.262.437	84.249	23.435.009
1 τέκνον	134.847	41.934.413	25.932	8.825.175	13.444	6.271.792	22.433	6.689.689
2 τέκνα	205.077	67.523.556	41.065	15.230.914	17.114	9.304.780	11.584	3.787.679
3 »	40.347	13.045.200	7.644	2.845.822	2.985	1.877.107	2.165	694.650
4 »	5.799	1.818.168	1.064	393.203	337	212.694	284	83.810
5 »	1.015	303.898	206	75.938	61	36.959	47	12.510
6 » και άνω	404	120.863	104	43.154	18	12.823	20	4.813



Πίναξ 6. Αριθμός φορολογουμένων, δηλωθέν οικογενειακών εισοδήμα, άπαλλαγαι και έκπτώσεις, φορολογητέον εισοδήμα και φόρος, κατά κλιμακία εισοδήματος. Έπι πλέον : α) άνυλογών φόρος κλιμακός και συμπληρωματικός, και β) μέσος φόρος και μέση επιβάρυνσις τού εισοδήματος

Δηλωθέν εισοδήμα, φορολογητέον και φόρος εις χιλιάδας δραχμών

Κλιμακία οικογενειακού εισοδήματος	Αριθμός φορολογουμένων	Δηλωθέν εισοδήμα	Φορολογητέον εισοδήμα	Έπι τού % τού εισοδήματος	Άπαλλαγαι και έκπτώσεις		Άνυλογών φόρος κλιμακός	Συμπληρωματικός φόρος %	Σύνολον φόρου	Μέση επιβάρυνσις έπι τού %		Μέσος κατά φορολογουμένον φόρος (δραχμαί)
					Χιλιάδες δραχμών	Έπι τού % τού εισοδήματος				Τού δηλωθέντος εισοδήματος	Τού φορολογητέου εισοδήματος	
Σύνολον	1.437.955	367.389.749	232.986.836	63,4	152.346.070	41,5	32.668.377	130.725	32.799.101	8,9	14,1	22.810
Έως < 50	101.400	2.468.891	3.800.166	153,9	6.315.797	255,8	366.340	188	366.528	14,8	9,5	3.615
50 - 80	92.342	6.005.857	3.470.116	57,8	4.977.882	91,0	234.839	199	235.039	3,9	6,8	2.545
80 - 100	75.470	6.735.926	3.505.683	52,0	5.051.640	75,0	220.723	277	221.000	3,3	6,3	3.253
100 - 150	221.278	27.497.692	12.953.808	47,1	17.875.929	65,0	740.519	1.496	742.015	2,7	5,7	4.276
150 - 200	219.483	38.147.547	17.960.188	47,1	21.303.816	55,8	1.045.653	2.492	1.048.145	2,7	5,8	4.276
200 - 300	317.781	79.951.837	41.976.908	53,8	35.908.743	46,1	3.077.055	7.957	3.085.012	4,0	7,3	9.708
300 - 400	175.420	60.501.445	37.099.933	62,3	22.481.539	37,2	4.063.850	9.685	4.073.263	6,7	10,8	23.220
400 - 500	94.739	42.148.286	28.934.691	68,6	13.511.327	32,1	4.018.366	10.521	4.029.186	9,6	13,9	42.529
500 - 600	53.009	28.918.857	20.932.249	72,4	8.212.941	28,4	3.310.616	9.353	3.319.972	11,5	15,9	62.630
600 - 800	51.419	35.141.012	26.819.196	76,5	8.501.370	24,2	5.072.653	17.041	5.069.694	14,5	18,9	98.985
800 - 1000	18.380	16.249.343	13.091.027	80,6	3.317.976	20,4	3.060.358	11.700	3.074.059	18,9	23,5	167.250
1000 - 2000	15.133	19.369.326	16.324.748	84,3	3.412.159	17,6	5.037.157	33.976	5.071.132	26,2	31,1	335.104
2000 - 3000	1.503	3.551.053	3.064.910	86,3	579.085	16,3	1.240.232	11.825	1.252.058	35,3	40,9	833.039
3000 - 5000	466	1.725.820	1.506.973	87,4	260.871	15,1	709.436	8.405	717.841	41,6	47,0	1.540.431
5000 και άνω	132	979.654	876.241	89,4	115.897	11,8	470.649	3.510	474.159	48,4	54,1	3.592.110

Πίναξ 6α. Αριθμός φορολογουμένων, δηλωθέν εισοδήμα τού συζύγου, άπαλλαγαι και έκπτώσεις, φορολογητέον εισοδήμα και φόρος, κατά κλιμακία εισοδήματος. Έπι πλέον : ποσοτά έπι τού δηλωθέντος εισοδήματος

Κλιμακία εισοδήματος τού συζύγου (χιλιάδες δραχμών)	Αριθμός φορολογουμένων	Δηλωθέν εισοδήμα		Άπαλλαγαι - έκπτώσεις		Φορολογητέον κλιμακός		Άνυλογών φόρος κλιμακός	
		Χιλιάδες δραχμών	Έπι τού % τού εισοδήματος	Χιλιάδες δραχμών	Έπι τού % τού εισοδήματος	Χιλιάδες δραχμών	Έπι τού % τού εισοδήματος	Χιλιάδες δραχμών	Έπι τού % τού εισοδήματος
Σύνολον	1.397.490	322.253.134	100,0	138.782.932	43,1	198.484.685	61,6	28.611.377	8,9
Έως < 50	95.892	2.849.816	100,0	5.095.667	178,8	2.403.941	84,4	200.694	7,0
50 - 80	104.006	6.754.947	100,0	6.452.784	95,5	3.509.096	51,9	241.289	3,6
80 - 100	81.436	7.262.354	100,0	5.618.246	77,4	3.510.129	48,3	219.156	3,0
100 - 150	231.644	28.735.866	100,0	19.115.129	66,5	12.885.197	44,8	746.577	2,6
150 - 200	229.807	39.941.499	100,0	22.638.741	56,7	18.328.701	45,9	1.058.573	2,7
200 - 300	327.000	80.038.037	100,0	36.776.971	45,9	43.248.238	54,0	3.241.881	4,1
300 - 400	162.230	55.792.498	100,0	19.552.145	35,1	36.035.091	64,6	4.290.405	7,7
400 - 500	76.079	33.764.236	100,0	4.862.120	28,8	34.868.811	72,2	3.969.704	11,8
500 - 600	36.515	19.886.587	100,0	4.046.618	20,9	15.191.533	76,4	2.953.067	14,8
600 - 800	31.643	21.560.936	100,0	1.727.001	18,4	7.762.086	80,1	4.041.841	18,7
800 - 1000	10.617	9.372.189	100,0	1.992.901	16,8	10.134.841	85,2	3.624.968	30,5
1000 - 2000	9.170	11.891.094	100,0	425.523	3,6	11.181.861	86,1	1.918.638	16,2
2000 - 3000	1.032	2.454.047	100,0	181.224	7,4	1.020.884	87,4	509.398	43,6
3000 - 5000	314	1.168.707	100,0	98.796	8,5	694.045	88,9	381.916	48,9
5000 και άνω	105	780.322	100,0						

Πίναξ 6β. Αριθμός φορολογουμένων, δηλωθέν εισοδήμα τής συζύγου, άπαλλαγαι και έκπτώσεις, φορολογητέον εισοδήμα και φόρος, κατά κλιμακία εισοδήματος. Έπι πλέον : ποσοτά έπι τού δηλωθέντος εισοδήματος

Κλιμακία εισοδήματος τής συζύγου (χιλιάδες δραχμών)	Αριθμός φορολογουμένων	Δηλωθέν εισοδήμα		Άπαλλαγαι - έκπτώσεις		Φορολογητέον κλιμακός		Άνυλογών φόρος κλιμακός	
		Χιλιάδες δραχμών	Έπι τού % τού εισοδήματος	Χιλιάδες δραχμών	Έπι τού % τού εισοδήματος	Χιλιάδες δραχμών	Έπι τού % τού εισοδήματος	Χιλιάδες δραχμών	Έπι τού % τού εισοδήματος
Σύνολον	338.824	45.136.615	100,0	9.274.651	20,8	32.486.098	72,0	3.824.922	8,5
Έως < 50	112.376	2.574.880	100,0	252.340	9,8	2.093.067	81,3	66.065	2,6
50 - 80	35.139	2.250.450	100,0	340.845	17,4	1.534.782	68,2	60.137	2,7
80 - 100	18.706	1.677.225	100,0	188.253	11,2	1.071.269	63,9	49.969	3,0
100 - 150	52.119	6.488.768	100,0	1.881.293	29,0	3.807.889	59,3	193.619	3,0
150 - 200	41.280	7.190.414	100,0	2.064.420	28,7	4.525.848	63,2	313.527	4,4
200 - 300	48.800	11.836.388	100,0	2.669.611	22,6	8.454.077	71,8	839.575	7,1
300 - 400	19.446	6.664.205	100,0	1.998.999	16,5	5.295.246	79,5	788.011	11,8
400 - 500	5.937	2.638.650	100,0	324.851	12,4	2.227.464	84,7	281.844	10,7
500 - 600	2.163	1.172.142	100,0	114.613	9,8	1.027.987	87,7	237.592	19,8
600 - 800	1.612	1.098.047	100,0	123.412	11,2	986.066	89,9	266.178	24,2
800 - 1000	574	507.178	100,0	40.088	7,9	460.949	90,9	143.332	28,8
1000 - 2000	371	746.637	100,0	59.034	7,9	681.869	91,3	202.048	27,4
2000 - 3000	77	183.167	100,0	12.782	7,0	168.890	92,2	77.304	42,2
3000 - 5000	18	66.235	100,0	3.665	5,5	62.242	94,0	31.424	47,4
5000 και άνω	6	52.238	100,0	4.244	8,1	47.955	91,8	26.801	51,3

Πίναξ 7. 'Αριθμός φορολογουμένων και δηλωθέν οικογενειακών εισόδημα εξ έκαστης πηγής προελεύσεως, κατά κλιμάκια εισοδήματος

Είς χιλιάδας δραχμών

Κλιμάκια οικογενειακού εισοδήματος	Αριθμός φορολογουμένων	Σύνολον εισοδήματος	Είσοδημα εξ:							
			οικοδομῶν	ἐκμισθώσεως γαιῶν	κινητῶν ἀξιών	ἐμπορικῶν καὶ βιομηχανικῶν ἐπιχειρήσεων		γεωργικῶν ἐπιχειρήσεων	μισθωτῶν ὑπηρεσιῶν	ἐλευθερίων ἐπαγγελματιῶν
						α	β			
Σύνολον	1.437.955	367.389.749	34.729.860	121.242	1.567.168	69.791.432	10.819.728	372.651	236.690.954	13.296.714
Ἔως (50	101.400	2.468.893	856.713	3.164	3.927	1.148.366	18.999	18.673	354.428	64.622
50 - 80	92.342	6.005.057	1.209.683	5.087	5.442	3.029.619	34.064	31.161	1.544.272	145.790
80 - 100	75.470	6.735.926	1.003.336	4.912	5.586	3.248.357	33.330	25.856	2.274.688	140.132
100 - 150	221.278	27.497.692	2.788.137	14.464	20.639	10.069.687	134.811	67.273	13.897.510	505.172
150 - 200	219.483	38.147.547	2.864.374	12.831	27.450	10.798.220	214.355	53.760	23.482.864	693.088
200 - 300	317.781	77.951.837	5.193.759	21.431	72.441	13.695.524	573.473	70.197	56.764.024	1.560.088
300 - 400	175.420	60.501.445	4.224.735	17.866	96.413	8.263.188	759.398	797.821	31.045.491	1.489.838
400 - 500	94.739	42.148.285	3.321.278	10.848	119.997	5.338.885	358.092	17.458	20.603.412	1.307.861
500 - 600	53.009	28.918.857	2.569.931	6.885	122.090	3.568.092	723.127	17.458	23.662.606	1.985.836
600 - 800	51.419	35.141.012	3.067.320	9.799	226.713	4.219.992	1.417.444	11.301	29.263.286	1.297.411
800 - 1000	18.380	16.249.343	2.150.621	6.454	191.575	2.256.546	1.077.945	5.507	9.226.446	2.018.259
1000 - 2000	15.133	19.369.326	3.560.413	6.621	430.307	3.273.316	2.825.590	7.394	7.227.446	310.845
2000 - 3000	1.503	3.551.053	770.249	724	122.598	852.201	1.078.341	2.368	713.727	108.230
3000 - 5000	466	1.723.820	401.668	59	75.447	230.026	674.413	269	233.701	47.092
5000 καὶ ἄνω	132	979.654	207.643	97	46.544	99.414	456.616	22	122.227	

α: Δέν τηροῦν βιβλία Β' κατηγορίας τοῦ Κ.Φ.Σ.
β: Τηροῦν βιβλία Β' κατηγορίας τοῦ Κ.Φ.Σ.

Πίναξ 7α. 'Αριθμός φορολογουμένων και δηλωθέν εισόδημα του συζύγου εξ έκαστης πηγής προελεύσεως, κατά κλιμάκια εισοδήματος

Είς χιλιάδας δραχμών

Κλιμάκια εισοδήματος του συζύγου	'Αριθμός φορολογουμένων	Σύνολον εισοδήματος	Είσοδημα εξ:							
			οικοδομῶν	ἐκμισθώσεως γαιῶν	κινητῶν ἀξιών	ἐμπορικῶν καὶ βιομηχανικῶν ἐπιχειρήσεων		γεωργικῶν ἐπιχειρήσεων	μισθωτῶν ὑπηρεσιῶν	ἐλευθερίων ἐπαγγελματιῶν
						α	β			
Σύνολον	1.397.490	322.253.134	27.062.420	99.103	1.285.113	63.245.745	9.435.138	352.089	208.745.523	12.028.002
Ἔως (50	95.892	2.849.816	928.299	3.904	4.745	1.247.656	21.869	21.804	538.645	82.893
50 - 80	104.006	6.754.947	1.199.718	5.386	6.541	3.197.258	40.480	34.464	2.083.647	187.452
80 - 100	81.436	7.262.354	954.500	4.931	7.395	3.372.994	37.527	25.833	2.675.548	183.420
100 - 150	231.644	28.735.866	2.542.133	13.246	22.426	10.094.332	156.854	69.078	15.195.103	642.693
150 - 200	229.807	39.941.499	4.481.528	11.645	28.928	10.577.743	240.379	52.706	25.715.722	832.840
200 - 300	327.000	80.038.037	4.362.578	17.554	79.959	12.463.102	624.262	64.933	60.668.256	1.757.393
300 - 400	162.230	55.792.498	3.413.186	15.212	107.976	7.065.244	800.549	55.571	42.702.798	1.651.963
400 - 500	76.079	33.764.236	2.550.381	7.203	122.262	4.360.729	784.566	16.584	24.474.186	1.448.232
500 - 600	36.515	19.886.587	1.828.823	4.388	122.450	2.859.795	577.151	14.888	13.223.814	1.155.279
600 - 800	31.643	21.560.936	2.392.075	5.767	209.868	3.253.188	1.272.240	5.504	4.332.645	1.551.879
800 - 1000	10.617	9.372.189	1.334.491	5.556	136.467	1.674.775	950.249	3.218	3.537.975	932.503
1000 - 2000	9.170	11.891.094	2.181.480	3.715	270.369	2.392.328	2.226.411	1.622	42.702.798	1.275.462
2000 - 3000	1.032	2.454.047	502.731	510	74.762	434.411	778.710	1.622	462.874	198.462
3000 - 5000	334	1.168.707	255.758	42	48.852	159.938	445.972	254	168.203	89.687
5000 καὶ ἄνω	105	780.322	134.739	46	42.112	92.253	377.919	22	95.105	38.128

α: Δέν τηροῦν βιβλία Β' κατηγορίας τοῦ Κ.Φ.Σ.
β: Τηροῦν βιβλία Β' κατηγορίας τοῦ Κ.Φ.Σ.



Πίναξ 7β. Αριθμός φορολογούμενων και δηλωθέν εισόδημα της συζύγου εξ έκαστης πηγής προελεύσεως, κατά κλιμάκια εισοδήματος

Είς χιλιάδας δραχμών

Κλιμάκια εισοδήματος της συζύγου	Αριθμός φορολογούμενων	Σύνολον εισοδήματος	Εισόδημα εξ :							
			οικοδομῶν	ἐκμισθωσέων γυαίνων	κινητῶν ἀξιών	ἐμπορικῶν καὶ βιομηχανικῶν ἐπιχειρήσεων		γεωργικῶν ἐπιχειρήσεων	μισθωτῶν ὑπηρεσιῶν	ἐλευθερίων ἐπαγγελματιῶν
						α	β			
Σύνολον	338.824	45.136.615	7.667.439	22.139	282.054	6.545.687	1.384.590	20.562	27.945.431	1.268.712
Ἔως < 50	112.376	2.574.880	1.925.163	6.048	6.738	401.655	14.821	3.297	182.392	34.765
50 - 80	133.579	2.250.450	919.649	3.057	8.064	610.054	20.464	3.339	632.439	53.384
80 - 100	18.706	1.677.225	479.623	1.333	5.183	459.417	19.159	2.031	667.136	43.341
100 - 150	52.119	6.488.768	886.546	4.555	17.742	1.110.038	59.811	3.075	4.286.724	120.277
150 - 200	41.280	7.190.414	642.184	2.475	17.624	909.501	67.411	2.346	5.429.383	119.491
200 - 300	48.800	11.836.388	901.786	2.596	35.284	1.212.962	147.297	3.364	9.317.691	215.409
300 - 400	19.446	6.664.205	613.053	947	50.450	692.982	148.565	1.280	4.969.184	167.743
400 - 500	5.937	2.628.650	372.077	375	41.350	413.380	137.943	919	1.537.154	125.453
500 - 600	2.163	1.172.142	213.681	253	30.680	242.953	101.221	525	484.977	97.849
600 - 800	1.612	1.098.047	256.088	204	34.186	238.557	183.361	271	271.605	113.774
800 - 1000	574	507.178	115.297	97	15.932	105.813	119.066	15	78.239	72.720
1000 - 2000	571	746.637	218.676	193	16.770	131.792	236.408	99	48.042	94.658
2000 - 3000	77	183.167	71.349	4	909	16.584	84.987	-	5.380	3.954
3000 - 5000	18	66.225	14.680	-	1.142	-	37.907	-	6.675	5.893
5000 καὶ ἀνω	6	52.238	37.660	-	-	-	6.168	-	8.411	-

α: Δὲν τηροῦν βιβλία Β' κατηγορίας τοῦ Κ.Φ.Σ.

β: Τηροῦν βιβλία Β' κατηγορίας τοῦ Κ.Φ.Σ.

Πίναξ 8. Αριθμός φορολογούμενων και δηλωθέν εισόδημα αὐτῶν ἐξ ἐκάστης πηγῆς, κατὰ κλιμάκια εισοδήματος τῶν ἐπι μέρους πηγῶν

Είς χιλιάδας δραχμών

Κλιμάκια εισοδήματος τῶν πηγῶν	Ἐξ οἰκοδομῶν		Ἐξ ἐμπορικῶν καὶ βιομηχανικῶν ἐπιχειρήσεων				Ἐκ μισθωτῶν ὑπηρεσιῶν		Ἐξ ἐλευθερίων ἐπαγγελματιῶν		Ἐκ κινητῶν ἀξιών	
	Αριθμός φορολογούμενων	Δηλωθέν εισόδημα	α		β		Αριθμός φορολογούμενων	Δηλωθέν εισόδημα	Αριθμός φορολογούμενων	Δηλωθέν εισόδημα	Αριθμός φορολογούμενων	Δηλωθέν εισόδημα
			Αριθμός φορολογούμενων	Δηλωθέν εισόδημα	Αριθμός φορολογούμενων	Δηλωθέν εισόδημα						
Σύνολον	507.842	34.729.858	473.195	69.791.433	24.265	10.819.728	927.350	236.690.954	77.382	13.296.715	10.923	1.567.169
Ἔως < 20	153.576	1.710.267	23.539	258.851	1.118	10.786	4.881	64.305	11.091	101.623	3.416	28.283
20 - 40	133.579	3.834.156	37.418	1.093.268	990	29.603	21.396	663.155	7.939	232.740	1.510	43.809
40 - 60	69.378	3.397.929	44.604	2.178.426	999	49.353	29.420	1.464.686	6.548	323.266	964	47.435
60 - 80	39.954	2.759.959	50.251	3.442.363	925	64.108	34.342	2.383.981	5.969	413.676	678	46.320
80 - 100	26.308	2.348.857	50.965	4.469.459	878	78.885	35.141	3.167.472	5.297	473.894	547	49.046
100 - 150	34.929	4.247.460	99.304	12.001.895	2.306	287.728	132.969	16.670.317	10.558	1.300.397	935	113.602
150 - 200	17.469	3.013.191	68.533	11.658.752	1.996	348.103	147.921	25.881.978	7.782	1.345.837	565	97.570
200 - 300	15.831	3.836.697	54.749	13.082.150	3.549	876.618	132.189	45.551.025	5.057	1.741.457	475	161.380
300 - 400	6.776	2.330.307	20.920	7.131.627	2.633	912.295	101.829	48.800.171	4.557	2.191.154	541	262.481
400 - 600	5.644	2.721.857	14.740	7.022.952	3.461	1.692.324	101.829	26.777.610	2.303	1.713.547	362	268.046
600 - 1000	3.019	2.267.469	6.272	4.636.132	3.094	2.350.309	37.239	4.152.622	693	905.621	140	184.718
1000 - 2000	1.135	1.502.064	1.682	2.174.328	1.756	2.348.533	3.384	536.538	81	233.142	20	79.072
2000 καὶ ἀνω	246	759.645	218	636.230	551	1.771.083	182	-	-	-	-	-

α: Δὲν τηροῦν βιβλία Β' κατηγορίας τοῦ Κ.Φ.Σ.

β: Τηροῦν βιβλία Β' κατηγορίας τοῦ Κ.Φ.Σ.



Πίναξ 8α. Άριθμός φορολογουμένων και δηλωθέν εισόδημα αυτών εξ έκαστης πηγής, κατά κλιμάκια εισοδήματος τών επί μέρους πηγών τού συζύγου

Είς χιλιάδας δραχμῶν

Κλιμάκια εισοδήματος τών πηγών	Έξ οικοδομῶν		Έξ ἐμπορικῶν καὶ βιομηχανικῶν ἐπιχειρήσεων				Έκ μισθῶν ὑπηρεσιῶν		Έξ ἐλευθερίων ἐπαγγελμάτων		Έκ κινητῶν ἀξιών	
	Άριθμός φορολογουμένων	Δηλωθέν εισόδημα	α		β		Άριθμός φορολογουμένων	Δηλωθέν εισόδημα	Άριθμός φορολογουμένων	Δηλωθέν εισόδημα	Άριθμός φορολογουμένων	Δηλωθέν εισόδημα
			Άριθμός φορολογουμένων	Δηλωθέν εισόδημα	Άριθμός φορολογουμένων	Δηλωθέν εισόδημα						
Σύνολον	429.563	27.062.422	433.506	63.245.744	22.395	9.435.137	895.978	208.745.523	72.040	12.028.003	9.833	1.285.113
Έως - <20	145.738	1.583.458	21.149	231.236	1.066	10.401	5.291	69.474	10.543	96.414	3.192	26.322
20 - 40	111.261	3.183.615	33.354	979.042	841	27.952	22.358	693.435	7.404	217.025	1.392	40.239
40 - 60	55.887	2.733.583	40.491	1.978.595	945	46.851	30.593	1.522.498	6.126	302.293	892	43.986
60 - 80	31.551	2.179.570	46.190	3.164.151	917	63.605	36.483	2.533.536	5.563	385.486	606	41.543
80 - 100	20.259	1.808.061	47.689	4.177.696	841	75.532	36.435	3.283.008	4.976	444.922	492	44.329
100 - 150	26.882	3.269.017	92.463	11.166.068	2.212	276.174	134.829	16.899.448	9.896	1.217.993	849	102.707
150 - 200	13.394	2.309.704	64.158	10.904.709	1.890	329.477	155.098	27.151.545	7.337	1.268.159	522	89.936
200 - 300	12.046	2.920.049	49.634	11.850.638	3.374	832.280	256.638	63.015.923	8.912	2.172.921	663	159.143
300 - 400	5.096	1.751.944	18.472	6.293.290	2.437	845.932	123.200	42.308.959	4.657	1.602.153	423	143.578
400 - 600	4.230	2.035.636	12.873	6.132.939	3.177	1.554.957	73.865	34.930.705	4.051	1.942.675	452	219.276
600 - 1000	2.235	1.673.279	5.434	4.009.330	2.725	2.067.069	19.056	13.592.527	1.952	1.449.639	238	176.101
1000 - 2000	799	1.052.714	1.412	1.810.161	1.446	1.925.261	1.771	2.269.322	549	716.474	96	128.601
2000 καὶ ἄνω	185	561.790	187	547.889	424	1.379.636	161	477.143	74	211.849	16	69.350

α : Δέν τηροῦν βιβλία Β' κατηγορίας τού Κ.Φ.Σ.
β : Τηροῦν βιβλία Β' κατηγορίας τού Κ.Φ.Σ.

Πίναξ 8β. Άριθμός φορολογουμένων και δηλωθέν εισόδημα αυτών εξ έκαστης πηγής, κατά κλιμάκια εισοδήματος τών επί μέρους πηγών τῆς συζύγου

Είς χιλιάδας δραχμῶν

Κλιμάκια εισοδήματος τών πηγών	Έξ οικοδομῶν		Έξ ἐμπορικῶν καὶ βιομηχανικῶν ἐπιχειρήσεων				Έκ μισθῶν ὑπηρεσιῶν		Έξ ἐλευθερίων ἐπαγγελμάτων		Έκ κινητῶν ἀξιών	
	Άριθμός φορολογουμένων	Δηλωθέν εισόδημα	α		β		Άριθμός φορολογουμένων	Δηλωθέν εισόδημα	Άριθμός φορολογουμένων	Δηλωθέν εισόδημα	Άριθμός φορολογουμένων	Δηλωθέν εισόδημα
			Άριθμός φορολογουμένων	Δηλωθέν εισόδημα	Άριθμός φορολογουμένων	Δηλωθέν εισόδημα						
Σύνολον	164.290	7.667.439	58.043	6.545.687	4.998	1.384.589	151.325	27.945.432	9.604	1.268.711	2.407	282.054
Έως - <20	64.082	701.401	6.081	65.586	470	4.355	1.139	14.452	1.675	15.461	784	6.095
20 - 40	47.866	1.362.286	8.205	238.589	376	10.934	3.504	110.694	1.296	38.085	316	9.058
40 - 60	20.335	989.180	7.763	376.193	366	17.992	4.872	245.170	1.005	49.816	221	10.749
60 - 80	10.092	694.935	7.020	479.519	304	21.234	8.653	601.772	885	61.297	143	9.739
80 - 100	6.199	552.773	5.566	491.029	269	24.077	8.023	728.311	740	61.297	110	9.787
100 - 150	7.478	903.289	9.535	1.153.311	607	75.820	35.840	4.504.981	1.320	66.265	110	24.027
150 - 200	3.278	563.145	5.347	913.404	466	80.358	32.071	5.610.860	797	137.520	142	24.480
200 - 300	2.650	639.983	4.859	1.164.076	653	160.636	39.492	9.576.443	883	214.716	170	41.060
300 - 400	1.080	370.964	1.950	665.037	433	151.428	14.109	4.811.147	421	145.458	144	49.109
400 - 600	716	344.645	1.218	576.171	484	234.235	3.343	1.527.575	348	169.301	137	63.755
600 - 1000	343	252.949	411	301.901	363	272.284	264	183.704	179	134.600	38	27.812
1000 - 2000	139	182.708	81	105.539	167	222.855	12	15.191	52	66.375	6	6.383
2000 καὶ ἄνω	32	109.161	7	15.332	40	108.381	3	15.132	3	8.043		

α : Δέν τηροῦν βιβλία Β' κατηγορίας τού Κ.Φ.Σ.
β : Τηροῦν βιβλία Β' κατηγορίας τού Κ.Φ.Σ.



Πίναξ 9. Άπαλλαγαι και εκπτώσεις εκ του οικογενειακού εισοδήματος, κατά κλιμάκια εισοδήματος

Είς χιλιάδας δραχμῶν

Κλιμάκια οικογενειακού εισοδήματος	Σύνολον απαλλαγῶν και εκπτώσεων	Άπαλλαγαι του εισοδήματος		Εκπτώσεις			Λοιπαι απαλλαγαι και εκπτώσεις
		Έκ μισθοῶν υπηρεσιῶν 40%	Έξ ἐλευθερίων ἐπαγγελλομένων 25%	Άφορολόγητον ὄριον	Συζυγος	Τέκνα	
Σύνολο	152.346.072	55.637.442	798.550	29.013.920	21.153.160	23.091.425	22.651.572
Έως < 50	6.315.797	141.817	14.118	1.876.220	1.009.660	1.105.685	2.168.296
50 - 80	5.497.882	617.728	31.064	1.817.920	1.101.400	1.141.145	788.624
80 - 100	5.051.640	909.831	27.046	1.509.560	972.040	1.028.910	604.253
100 - 150	17.875.929	5.559.084	78.855	4.470.720	2.866.120	3.057.670	1.843.481
150 - 200	21.303.816	8.309.782	85.746	4.457.400	3.094.200	3.353.380	2.003.308
200 - 300	35.908.743	15.233.482	145.533	6.489.560	4.983.020	5.509.935	3.547.212
300 - 400	22.481.539	9.877.588	114.225	3.597.060	2.933.220	3.234.655	2.724.791
400 - 500	13.511.327	5.928.735	83.921	1.942.740	1.658.660	1.847.935	2.049.336
500 - 600	8.212.941	3.546.855	59.987	1.082.640	951.060	1.074.515	1.497.884
600 - 800	8.501.370	3.525.952	73.640	1.047.740	936.680	1.031.160	1.886.197
800 - 1000	3.317.076	1.172.343	36.502	374.400	337.360	367.625	1.028.846
1000 - 2000	3.412.159	752.104	43.143	306.020	273.000	299.505	1.738.387
2000 - 3000	579.085	40.748	3.235	27.120	23.809	25.739	458.434
3000 - 5000	260.871	18.320	1.455	12.220	10.711	11.601	206.564
5000 και άνω	115.897	3.073	80	2.600	2.220	1.963	105.959

Πίναξ 9α. Άπαλλαγαι και εκπτώσεις εκ του εισοδήματος του συζυγου, κατά κλιμάκια εισοδήματος

Είς χιλιάδας δραχμῶν

Κλιμάκια εισοδήματος του συζυγου	Σύνολον απαλλαγῶν και εκπτώσεων	Άπαλλαγαι του εισοδήματος		Εκπτώσεις			Λοιπαι απαλλαγαι και εκπτώσεις
		Έκ μισθοῶν υπηρεσιῶν 40%	Έξ ἐλευθερίων ἐπαγγελλομένων 25%	Άφορολόγητον ὄριον	Συζυγος	Τέκνα	
Σύνολο	142.592.990	47.798.059	695.032	29.013.920	21.153.160	23.091.425	20.841.395
Έως < 50	8.905.726	215.504	18.362	2.569.960	1.678.600	1.698.705	2.724.596
50 - 80	6.452.785	333.476	40.674	2.071.240	1.342.720	1.303.890	860.785
80 - 100	5.618.246	1.070.146	36.215	1.640.700	1.095.820	1.133.600	641.766
100 - 150	19.115.129	6.078.143	100.305	4.690.340	3.080.460	3.270.215	1.895.666
150 - 200	22.638.742	8.987.094	98.984	4.663.700	3.303.460	3.564.345	2.021.158
200 - 300	36.776.971	15.416.956	142.467	6.669.060	5.170.600	5.822.350	3.555.538
300 - 400	19.592.145	7.931.046	88.038	3.326.620	2.671.160	3.072.140	2.503.142
400 - 500	9.709.060	3.616.273	56.544	1.562.040	1.286.300	1.484.370	1.703.533
500 - 600	4.862.120	1.645.166	34.724	745.980	622.000	722.315	1.091.935
600 - 800	4.496.618	1.336.943	37.961	645.240	541.800	606.425	1.328.249
800 - 1000	1.727.002	383.374	18.398	215.480	182.320	208.880	718.549
1000 - 2000	1.992.901	255.743	19.963	184.640	154.060	177.510	1.200.986
2000 - 3000	349.543	8.399	922	14.640	11.469	13.509	300.603
3000 - 5000	257.206	18.031	1.435	12.220	10.711	11.601	203.208
5000 και άνω	98.796	1.765	40	2.060	1.680	1.570	91.681

Πίναξ 9β. Άπαλλαγαι και εκπτώσεις εκ του εισοδήματος της συζυγου, κατά κλιμάκια εισοδήματος

Είς χιλιάδας δραχμῶν

Κλιμάκια εισοδήματος της συζυγου	Σύνολον απαλλαγῶν και εκπτώσεων	Του εισοδήματος		Λοιπαι απαλλαγαι και εκπτώσεις
		Έκ μισθοῶν υπηρεσιῶν 40%	Έξ ἐλευθερίων ἐπαγγελλομένων 25%	
Σύνολο	9.753.078	7.839.384	103.519	1.810.177
Έως < 50	630.768	73.291	7.850	549.627
50 - 80	390.853	252.956	12.134	125.764
80 - 100	334.445	266.854	8.999	58.592
100 - 150	1.881.293	1.714.484	19.811	146.998
150 - 200	2.064.420	1.884.988	15.069	164.363
200 - 300	2.669.611	2.371.806	17.882	279.923
300 - 400	1.098.999	923.316	8.827	166.857
400 - 500	324.851	234.700	4.853	85.297
500 - 600	114.613	66.461	2.823	45.329
600 - 800	123.412	34.303	2.641	86.468
800 - 1000	40.088	9.386	1.291	29.411
1000 - 2000	59.034	6.130	1.289	51.616
2000 - 3000	12.782	360	30	12.392
3000 - 5000	3.663	289	20	3.156
5000 και άνω	4.244	60	-	4.184

Πίναξ 10. Αριθμός φορολογούμενων, φορολογητέον εισόδημα και αναλογών φόρος κλίμακος, κατά κλιμάκια φορολογητέου εισοδήματος : α) συνολικοί, β) του σιζύγου, και γ) της συζύγου

Είς χιλιάδας δραμῶν

Κλιμάκια φορολογητέου εισοδήματος	Αριθμός φορολογουμένων	Φορολογητέον εισόδημα		Αναλογών φόρος κλίμακος	Φορολογητέον εισόδημα		Αναλογών φόρος κλίμακος	Φορολογητέον εισόδημα		Αναλογών φόρος κλίμακος
		α) Συνολικός	β) Τῶν συζύγων		γ) Τῆς συζύγου					
Σύνολον	1.344.775	232.986.745	32.668.348	1.302.631	200.198.626	28.811.845	324.554	32.788.119	3.850.500	
Έως < 40	256.915	4.036.230	1.095.997	276.119	4.358.901	1.058.255	114.577	2.051.595	131.937	
40 - 60	116.984	5.830.870	18.345	121.190	6.039.365	8.370	36.015	1.775.285	43.425	
60 - 80	108.018	7.518.347	107.809	111.551	7.763.683	104.593	32.892	2.292.831	78.607	
80 - 100	100.507	9.025.060	202.045	103.115	9.258.659	211.964	25.188	2.242.393	104.048	
100 - 150	217.325	26.890.439	1.187.099	218.065	26.950.260	1.271.353	43.920	5.418.832	369.646	
150 - 200	154.488	26.738.459	1.965.638	148.821	25.737.470	2.061.276	27.771	4.806.995	465.850	
200 - 300	180.701	44.100.964	4.736.565	164.630	40.081.624	4.796.454	28.200	6.832.189	905.927	
300 - 400	89.918	30.956.821	4.391.945	74.211	25.491.359	4.151.288	9.157	3.114.317	539.020	
400 - 500	47.984	21.367.148	3.669.818	35.933	15.979.577	3.226.299	3.282	1.450.175	309.454	
500 - 600	27.459	14.966.669	2.944.721	19.334	10.533.461	2.451.348	1.376	749.332	185.453	
600 - 800	24.617	16.816.225	3.875.947	16.586	11.305.326	3.053.816	1.205	824.344	237.254	
800 - 1000	9.291	8.230.105	2.253.915	5.861	5.187.430	1.635.865	413	365.935	121.133	
1000 - 2000	9.076	11.811.990	4.023.269	6.163	8.075.726	3.065.652	477	620.791	244.882	
2000 και ἄνω	1.492	4.697.418	2.195.234	1.052	3.435.745	1.695.313	81	243.006	119.865	

Πίναξ 11. Αριθμός φορολογούμενων, φορολογητέον εισόδημα αὐτῶν και ἀναλογών φόρος κλίμακος, κατά κλιμάκια ἀναλογουόντος συνολικοῦ φόρου, μετὰ ἀθροιστικῶν σειρῶν και ποσοστῶν αὐτῶν : α) συνολικοί, β) τοῦ συζύγου, και γ) τῆς συζύγου

Κλιμάκια φόρου (χιλιάδες δραμῶν)	Φορολογούμενοι		Φορολογητέον εισόδημα		Αναλογών φόρος κλίμακος	
	Αριθμός	Ἐπι τοίς % τοῦ συνόλου	Χιλιάδες δραμῶν	Ἐπι τοίς % τοῦ συνόλου	Χιλιάδες δραμῶν	Ἐπι τοίς % τοῦ συνόλου
α) Συνολικοί						
Σύνολον	965.951	100,0	216.511.680	100,0	32.668.051	100,0
Έως < 5	237.152	24,6	21.354.902	9,9	598.090	1,8
5 - 10	171.920	17,8	20.544.217	9,5	1.257.814	3,9
10 - 15	111.242	11,5	16.771.514	7,7	1.371.165	4,2
15 - 20	77.056	8,0	13.958.647	6,4	1.337.182	4,1
20 - 30	103.299	10,7	23.039.047	10,6	2.540.060	7,8
30 - 50	108.746	11,3	31.573.139	14,6	4.195.124	12,8
50 - 60	51.783	5,4	19.289.618	8,9	3.048.930	9,3
60 - 70	39.242	4,1	17.904.839	8,3	3.267.244	10,0
70 - 100	39.242	4,1	26.216.172	12,1	5.967.539	18,3
100 - 200	43.382	4,5	26.216.172	12,1	5.967.539	18,3
200 - 300	11.255	1,2	9.527.544	4,4	2.706.627	8,3
300 - 400	4.222	0,4	4.489.340	2,1	1.448.801	4,4
400 - 600	3.501	0,4	4.647.802	2,1	1.690.004	5,2
600 - 800	1.370	0,1	2.354.358	1,1	942.102	2,9
800 - 1000	624	0,1	1.301.091	0,6	552.456	1,7
1000 - 2000	768	0,1	2.199.613	1,0	1.017.628	3,1
2000 και ἄνω	189	0,0	1.339.838	0,6	727.264	2,2

Ἀθροιστικαὶ σειραὶ ἐκ τῶν ὡς ἄνω μεγεθῶν, ἐκ τῶν χατοτέρων πρὸς τὰ ἀνωτέρω κλιμάκια

Κατὰ τῶν 5	237.152	24,6	21.354.902	9,9	598.090	1,8
» » 10	409.072	42,4	41.899.119	19,4	1.855.904	5,7
» » 15	520.314	53,9	58.670.633	27,1	3.227.069	9,9
» » 20	597.370	61,9	72.629.280	33,5	4.564.251	14,0
» » 30	700.669	72,6	95.668.327	44,1	7.104.311	21,8
» » 50	809.415	83,9	127.241.466	58,7	11.299.435	34,6
» » 70	861.198	89,1	146.581.084	67,6	14.348.365	43,9
» » 100	900.440	93,4	164.435.923	75,9	17.615.609	53,9
» » 200	944.022	97,9	190.652.095	88,0	23.583.148	72,2
» » 300	955.277	99,1	200.179.639	92,4	26.289.775	80,5
» » 400	959.499	99,5	204.668.979	94,5	27.738.576	84,9
» » 600	963.000	99,9	209.316.781	96,6	29.428.580	90,1
» » 800	964.370	100,0	211.671.139	97,7	30.370.682	93,0
» » 1000	964.994	100,1	212.972.230	98,3	30.923.128	94,7
» » 2000	965.762	100,2	215.171.843	99,3	31.940.766	97,8
» τοῦ ἀνωτάτου ποσού	965.951	100,2	216.511.681	99,9	32.668.050	100,0

Πίναξ 11. *Αριθμός φορολογουμένων, φορολογητέον εισόδημα αυτών και ανάλογον φόρος κλιμακός, κατά κλιμάκια αναλογούντος συνολικού φόρου, μετά άθροιστικών επιρών και ποσοστών αυτών: α) συνολικού, β) του συζύγου, και γ) της συζύγου (συνέχεια)

Κλιμάκια φόρου (χιλιάδες δραχμών)	Φορολογούμενοι		Φορολογητέον εισόδημα		Άναλογον φόρος κλιμακός	
	Αριθμός	Έπι τοίς % του συνόλου	Χιλιάδες δραχμών	Έπι τοίς % του συνόλου	Χιλιάδες δραχμών	Έπι τοίς % του συνόλου
Σύνολον	904.791	100,0	183.797.762	100,0	28.811.552	100,0
Έως < 5	233.546	25,8	20.054.446	10,9	586.060	2,0
5 - 10	164.607	18,2	18.733.399	10,2	1.203.072	4,2
10 - 15	105.016	11,6	14.970.214	8,1	1.293.798	4,5
15 - 20	72.093	8,0	12.291.755	6,7	1.250.474	4,3
20 - 30	95.951	10,6	20.076.239	10,9	2.358.559	8,2
30 - 50	98.596	10,9	26.651.640	14,5	3.796.970	13,2
50 - 70	45.098	5,0	15.435.763	8,4	2.632.148	9,2
70 - 100	33.412	3,7	13.975.026	7,6	2.781.873	9,7
100 - 200	37.897	4,2	20.995.854	11,4	5.180.980	18,0
200 - 300	2.995	0,3	7.504.076	4,1	2.299.871	8,0
300 - 400	9.573	1,1	3.520.106	1,9	1.220.859	4,2
400 - 600	3.553	0,4	3.746.808	2,0	1.447.341	5,0
600 - 800	2.995	0,3	1.899.313	1,0	801.363	2,8
800 - 1000	1.166	0,1	1.019.227	0,6	453.453	1,6
1000 - 2000	513	0,1	1.755.164	1,0	844.024	2,9
2000 και άνω	642	0,1	1.158.131	0,6	640.706	2,2

β) Του συζύγου

Κλιμάκια φόρου (χιλιάδες δραχμών)	Φορολογούμενοι		Φορολογητέον εισόδημα		Άναλογον φόρος κλιμακός	
	Αριθμός	Έπι τοίς % του συνόλου	Χιλιάδες δραχμών	Έπι τοίς % του συνόλου	Χιλιάδες δραχμών	Έπι τοίς % του συνόλου
Σύνολον	904.791	100,0	183.797.762	100,0	28.811.552	100,0
Έως < 5	233.546	25,8	20.064.446	10,9	586.060	2,0
5 - 10	398.133	44,0	38.797.845	21,1	1.789.132	6,2
10 - 15	503.169	55,6	53.768.059	29,2	3.082.930	10,7
15 - 20	575.262	63,6	66.059.314	35,9	4.333.404	15,0
20 - 30	671.213	74,2	86.136.053	46,8	6.691.963	23,2
30 - 50	769.777	85,1	112.787.693	61,3	10.488.933	36,4
50 - 70	814.875	90,1	128.223.456	69,7	13.141.081	45,6
70 - 100	848.287	93,8	142.198.482	77,3	15.922.954	55,3
100 - 200	886.184	98,0	163.194.336	88,7	21.103.934	73,3
200 - 300	895.757	99,1	170.699.012	92,8	23.403.805	81,3
300 - 400	899.310	99,5	174.219.118	94,7	24.624.664	85,5
400 - 600	902.305	99,8	177.965.926	96,7	26.072.005	90,5
600 - 800	903.473	99,9	179.865.239	97,7	26.873.368	93,3
800 - 1000	903.986	100,0	180.884.466	98,3	27.326.821	94,9
1000 - 2000	904.628	100,1	182.639.630	99,3	28.170.845	97,8
2000 και άνω	904.791	100,1	183.797.761	99,9	28.811.551	100,0

*Άθροιστικά σειρί εκ των ως άνω μεγεθών, εκ των κατωτέρων προς τα άνωτερα κλιμάκια

γ) Της συζύγου

Κλιμάκια φόρου (χιλιάδες δραχμών)	Φορολογούμενοι		Φορολογητέον εισόδημα		Άναλογον φόρος κλιμακός	
	Αριθμός	Έπι τοίς % του συνόλου	Χιλιάδες δραχμών	Έπι τοίς % του συνόλου	Χιλιάδες δραχμών	Έπι τοίς % του συνόλου
Σύνολον	258.321	100,0	30.582.577	100,0	3.856.499	100,0
Έως < 5	130.555	50,5	5.742.973	18,8	224.659	5,8
5 - 10	39.896	15,4	4.062.008	13,3	287.486	7,5
10 - 15	22.915	8,9	3.173.057	10,4	281.967	7,3
15 - 20	14.595	5,6	2.445.119	8,0	252.630	6,6
20 - 30	18.448	7,1	3.726.242	12,2	451.790	11,7
30 - 50	17.534	6,8	4.585.112	15,0	674.490	17,5
50 - 70	6.127	2,4	2.054.765	6,7	358.200	9,3
70 - 100	3.663	1,4	1.500.623	4,9	304.052	7,9
100 - 200	3.091	1,2	1.676.105	5,5	417.329	10,8
200 - 300	776	0,3	598.523	2,0	185.858	4,8
300 - 400	267	0,1	262.102	0,9	91.332	2,4
400 - 600	271	0,1	339.368	1,1	131.924	3,4
600 - 800	77	0,0	125.778	0,4	53.335	1,4
800 - 1000	42	0,0	83.105	0,3	36.964	1,0
1000 - 2000	54	0,0	142.680	0,5	68.260	1,8
2000 και άνω	10	0,0	65.018	0,2	35.724	0,9

*Άθροιστικά σειρί εκ των ως άνω μεγεθών, εκ των κατωτέρων προς τα άνωτερα κλιμάκια

Κλιμάκια φόρου (χιλιάδες δραχμών)	Φορολογούμενοι		Φορολογητέον εισόδημα		Άναλογον φόρος κλιμακός	
	Αριθμός	Έπι τοίς % του συνόλου	Χιλιάδες δραχμών	Έπι τοίς % του συνόλου	Χιλιάδες δραχμών	Έπι τοίς % του συνόλου
Σύνολον	258.321	100,0	30.582.578	100,0	3.856.500	100,0
Έως < 5	130.555	50,5	5.742.973	18,8	224.659	5,8
5 - 10	170.451	65,9	9.804.981	32,1	512.145	13,3
10 - 15	193.366	74,8	12.978.038	42,5	794.112	20,6
15 - 20	207.961	80,4	15.423.157	50,5	1.046.742	27,2
20 - 30	226.409	87,5	19.149.399	62,7	1.498.532	38,9
30 - 50	243.943	94,3	23.734.511	77,7	2.173.022	56,4
50 - 70	250.070	96,7	25.789.276	84,4	2.531.222	65,7
70 - 100	253.733	98,1	27.289.899	89,3	2.835.274	73,6
100 - 200	256.824	99,3	28.966.004	94,8	3.253.103	84,4
200 - 300	257.600	99,6	29.564.527	96,8	3.438.961	89,2
300 - 400	257.867	99,7	29.826.629	97,7	3.530.293	91,6
400 - 600	258.138	99,8	30.165.997	98,8	3.662.217	95,0
600 - 800	258.215	99,8	30.291.775	99,2	3.715.552	96,4
800 - 1000	258.257	99,8	30.374.880	99,5	3.752.516	97,4
1000 - 2000	258.311	99,8	30.517.560	100,0	3.820.776	99,2
2000 και άνω	258.321	99,8	30.582.578	100,2	3.856.500	100,1

Πίναξ 12. Άριθμός φορολογούμενων και δηλωθέν εισοδήμα

Είς χιλιάδας δραχμών

Νομός	Σύνολον ομάδων επαγγελματιών		Εισοδήματια		Έμποροι - Βιομήχανοι - Βιοτέχναι - Επαγγελματίαι			
	Άριθμός φορολογούμενων	Δηλωθέν εισοδήμα	Άριθμός φορολογούμενων	Δηλωθέν εισοδήμα	α		β	
					Άριθμός φορολογούμενων	Δηλωθέν εισοδήμα	Άριθμός φορολογούμενων	Δηλωθέν εισοδήμα
Γενικόν σύνολον	1.437.955	367.389.752	106.062	15.942.709	442.399	84.243.284	20.741	11.625.422
Τόπος Διοικήσεως Πρωτεύουσας	752.213	209.885.757	68.591	11.158.971	193.223	41.775.048	11.848	7.338.436
Θεσσαλονίκη (πόλις)	143.098	35.959.816	8.430	1.303.565	47.714	8.914.629	3.307	1.810.080
Αιτωλία και Ἀκαρνανία	14.317	3.043.364	826	86.364	4.885	779.177	107	45.621
Ἀργολίς	10.002	1.907.275	783	88.865	4.759	651.986	133	63.177
Ἀρκολία	9.548	2.218.381	669	177.484	3.060	468.318	73	20.063
Ἄρτας	5.952	1.411.220	233	30.281	1.899	338.601	19	10.139
Ἀττικὴ	36.478	7.096.490	2.351	304.215	13.103	2.153.576	325	176.991
Ἄζοιαι	33.487	8.291.461	2.065	280.829	10.561	2.076.614	384	208.433
Βοιωτία	12.651	3.011.832	491	60.913	4.573	774.098	99	47.185
Βοιωτία	8.781	1.970.862	217	21.595	3.334	582.892	235	77.455
Ἄρτας	16.899	4.117.835	1.113	170.477	6.267	1.256.469	313	155.415
Ἐβρου	12.036	2.762.801	178	35.104	4.862	380.270	197	61.894
Εὐβοία	22.672	5.451.098	880	113.208	7.095	1.163.023	154	70.952
Εὐρυτανία	1.515	290.970	59	4.626	452	63.356	1	410
Ζακύνθου	2.585	524.350	197	25.106	1.214	172.288	7	2.793
Ἠλείαι	11.401	2.267.659	601	64.716	4.595	720.595	53	27.255
Ἠριθαίαι	10.761	2.229.321	611	113.112	4.704	672.486	272	72.383
Ἡρακλείου	19.921	4.846.338	1.071	164.191	8.081	1.360.965	250	136.954
Θεσπρωτία	3.229	642.978	166	17.605	1.276	198.648	4	2.175
Θεσσαλονίκης	3.336	521.123	117	10.307	1.950	218.129	12	3.694
Ἰονίων νήσων	14.671	3.489.788	678	95.164	4.758	870.759	123	58.535
Καβάλας	15.175	3.389.326	558	72.407	5.507	1.035.545	285	156.330
Καβάλας	7.196	1.587.414	263	32.252	3.043	499.023	63	29.854
Καστοριάς	7.825	1.507.620	483	61.178	4.419	803.502	101	47.781
Κερκύρας	11.251	3.479.345	812	92.138	3.647	647.838	153	60.846
Κορινθίας	3.012	721.553	225	26.737	995	207.928	9	3.096
Κορινθίας	5.177	941.138	463	33.569	5.553	890.213	11	3.170
Κοζάνης	17.446	4.612.086	605	59.838	1.997	285.591	117	41.636
Κορινθίας	13.388	2.695.176	1.127	114.886	5.414	774.272	111	41.491
Κοκκιάων	9.385	1.990.692	421	53.297	3.551	625.265	33	15.636
Λακωνίας	6.633	1.327.010	663	59.409	2.767	466.758	28	15.342
Λαρίσης	24.679	5.561.702	1.447	169.106	9.628	1.649.134	319	135.637
Λασιθίου	5.819	1.310.766	309	34.660	2.134	335.105	25	6.499
Λασιθίου	8.925	2.008.513	587	76.908	3.084	464.310	142	65.789
Λευκάδος	1.801	362.127	112	9.121	708	107.900	2	768
Μαγνησίας	24.033	5.664.945	1.033	149.575	7.078	1.288.372	247	144.967
Μεσσηνίας	13.725	3.057.460	989	123.911	5.087	858.170	69	37.388
Εὐβοίας	5.954	1.464.076	216	23.155	1.972	394.288	213	69.118
Πέλλης	9.347	1.821.465	388	34.123	4.349	640.183	117	29.532
Περίουσις	7.635	1.539.098	472	46.793	3.804	586.833	90	29.176
Πρεβέζης	3.567	740.095	174	15.361	1.308	196.024	26	12.774
Ρεθύμνης	4.084	928.805	166	21.868	1.466	213.701	33	11.023
Ροδόπης	6.346	1.497.793	204	23.249	2.481	467.058	66	33.351
Σάμου	3.414	759.765	192	24.588	6.480	199.189	14	4.897
Σερρών	14.046	3.034.737	443	51.762	1.091	1.070.341	121	56.439
Τρικάλων	9.192	1.925.217	469	53.062	4.014	587.816	81	36.871
Φθιώτιδος	15.888	3.502.887	699	75.829	5.670	910.899	68	19.271
Φλωρίνης	4.116	891.352	229	26.981	1.477	232.776	64	29.250
Φοκίδος	4.104	898.966	191	31.870	2.775	302.550	51	5.669
Χαλκιδεύς	6.676	1.286.991	363	18.793	1.078	166.822	9	5.408
Χανίων	14.917	3.399.826	824	94.991	4.985	802.350	143	63.813
Χίου	5.656	1.336.180	440	42.398	1.584	229.246	51	22.066
Τριφυλίον	1.990	385.910	78	8.428	883	127.877	2	736

α: Δόν τμηθόν βιβλία Β κατηγορίας τοῦ Κ. Φ. Σ.
β: Τμηθόν βιβλία Β κατηγορίας τοῦ Κ. Φ. Σ.



κατά ομάδες επαγγελματιών και νομών

Γεωργοί - κτηνοτρόφοι - έκμεταλλευτές δασών - αλιείς		Μισθωτοί		Έλεύθεροι επαγγελματίες		Συνταξιούχοι	
Αριθμός φορολογουμένων	Δηλωθέν εισόδημα	Αριθμός φορολο- γούμενων	Δηλωθέν εισόδημα	Αριθμός φορολογουμένων	Δηλωθέν εισόδημα	Αριθμός φορολογουμένων	Δηλωθέν εισόδημα
5.070	442.299	620.441	180.810.432	65.074	27.695.746	178.168	46.629.852
332	53.874	323.780	100.117.774	40.343	17.658.964	114.096	31.782.688
301	34.327	58.890	16.581.582	7.373	2.833.047	17.083	4.482.586
115	8.628	6.613	1.662.788	494	190.379	1.277	270.407
124	7.729	3.122	813.292	285	109.039	796	173.087
74	7.133	4.532	1.359.529	240	95.281	930	193.544
18	1.732	3.048	813.958	221	99.693	514	116.816
531	50.935	16.587	4.159.382	643	259.664	2.938	591.727
90	8.378	15.486	4.331.963	1.208	523.631	3.693	861.613
98	9.701	6.587	1.895.976	323	127.801	480	96.158
38	3.704	3.932	1.017.851	324	136.939	701	246.543
67	7.419	7.523	2.015.383	893	266.129	1.021	139.429
110	6.246	5.402	1.414.412	398	204.519	689	160.356
102	15.086	12.118	3.464.552	556	236.696	1.767	387.581
4	286	864	189.605	38	13.893	97	18.794
24	2.375	806	235.662	51	23.346	286	60.780
126	7.083	4.614	1.155.799	334	132.351	969	202.807
201	17.451	4.171	1.083.463	459	156.632	502	114.081
104	10.296	7.685	2.285.390	917	397.943	1.813	490.599
21	1.982	1.520	360.459	92	31.616	150	30.493
35	3.491	1.067	250.151	61	18.034	94	17.317
238	24.479	6.668	1.770.998	601	266.525	1.605	352.107
70	4.677	6.172	1.744.293	493	223.967	2.090	403.331
35	4.079	2.921	777.361	325	118.814	541	126.030
63	4.358	2.316	478.558	160	57.831	283	54.412
64	2.999	4.436	1.115.210	368	157.652	1.771	402.661
16	1.569	1.234	344.111	76	34.764	457	103.348
253	8.064	2.122	529.652	124	44.213	207	36.876
64	3.315	9.931	3.256.710	489	210.868	687	149.506
174	11.766	4.965	1.335.467	458	163.140	1.139	249.153
49	4.902	4.208	1.022.349	207	82.166	916	187.077
114	3.674	2.227	578.294	205	81.682	629	131.851
397	28.753	10.337	2.791.177	949	391.338	1.692	396.557
37	3.677	2.284	647.708	198	80.070	832	203.048
25	2.941	3.745	1.024.165	311	129.321	1.031	245.079
9	712	715	183.738	52	20.708	203	39.180
109	8.124	11.812	3.071.058	821	354.150	2.933	648.699
113	8.606	5.388	1.480.147	437	190.264	1.642	358.974
11	2.367	2.812	785.996	228	101.276	502	87.876
150	9.081	3.593	904.311	285	108.999	468	95.636
46	3.219	2.523	671.193	307	123.633	393	78.251
18	978	1.659	413.520	99	39.895	283	61.546
24	2.620	1.585	453.557	157	68.621	653	157.415
27	4.754	2.963	777.059	249	130.142	356	72.181
12	854	1.480	372.193	98	44.523	527	113.521
66	7.350	5.697	1.504.326	509	201.987	730	142.632
30	3.381	3.428	914.672	402	136.241	828	193.174
104	8.238	7.530	1.987.136	461	191.180	1.356	300.335
35	2.754	1.865	482.087	102	41.507	302	73.211
14	1.077	2.408	606.017	150	52.396	262	50.350
63	4.690	3.053	755.449	150	52.396	262	50.350
90	4.000	6.562	1.824.045	445	186.830	1.868	423.597
28	1.833	2.599	794.291	168	72.327	1.768	174.018
7	555	856	204.513	61	22.067	103	21.733



Πίναξ 13. Αριθμός φορολογούμενων, δηλωθέν εισόδημα κατά πηγήν, ύπαλλαγμαί και έκπτώσεις,

Είς χιλιάδας δραχμών

Νομός	Αριθμός φορολογούμενων	Δ η λ ω θ έ ν				
		οικοδομῶν	ἐκμισθώσεως γαιῶν	κινήτων ἀξιών	ἐμπορικῶν καὶ βιομηχανικῶν ἐπιχειρήσεων	
					α	β
Γενικὸν σύνολον	1 437.955	34 729.859	121.243	1 567.167	69 791.430	10 819 730
Τετὸς Διοικήσεως Πρωτεύουσῆς	752 213	22 155 489	45 013	1 209 835	33 398.163	7 163.685
Θεσσαλονικὴ (πόλις)	143 098	3 332 723	13 072	165 003	7 608 103	1.530.625
Αἰτωλίας καὶ Ἀκαρνανίας	14 317	203.578	3 205	1 513	652 003	44.790
Ἀργολίδος	10 002	181.317	603	2 562	575 403	65.973
Ἀρκαδίας	9 348	190 131	118	3 258	379 521	15.245
Ἄρτης	5 952	81 327	114	118	285 933	10.103
Ἀττικῆς	36 478	589 933	2 331	16 022	1 808 916	165 486
Ἀχαΐας	33 487	666 143	1 588	21 031	1 704 951	176 474
Βοιωτίας	12 631	175 854	248	760	643 706	43 432
Δράμας	8 781	111 313	239	5 108	538 453	55.832
Δυοκλείων	16 899	438 893	521	19 254	1 052 128	108.304
Ἐβρου	12 036	170 358	316	1 006	805 439	52 976
Ευβοίας	22 672	317 196	1 818	4 086	387 862	66 466
Εὐρυτανίας	1 515	14 609	8	73	49 406	387
Ζακύνθου	2 585	48 603	171	173	130 478	3 041
Ἠλείας	11 401	167 467	1 673	1 237	556 021	18 565
Ἠμαθίας	10 761	174 771	4 026	3 856	629 191	51 968
Ἡρακλείου	19 921	439 038	444	6 920	1 134 808	119 741
Θεσπρωτίας	3 229	43 445	419	29	166 578	1 952
Θεσσαλονικῆς	3 336	28 055	127	89	201 489	3 673
Ιωαννίνων	14 671	255 893	1 717	7 028	771 953	44 761
Καβάλας	15 175	227 963	956	6 712	909 476	133 889
Καρδίτσας	7 190	98 156	3 866	532	428 863	26 316
Καστοριάς	7 825	217 836	289	2 149	662 621	33 183
Κερκυράς	11 251	244 679	844	6 245	543 350	59 542
Κεφαλληνίας	3 012	58 4 8	78	1 165	176 573	3 375
Κιλίκης	5 177	57 518	75	85	246 798	2 955
Κοκκινίας	17 446	198 778	1 265	1 403	765 027	44 809
Κορινθίας	13 338	239 035	498	1 577	671 632	38 749
Κυκλάδων	9 385	190 938	7 369	2 185	398 807	11 514
Λακωνίας	6 633	133 618	417	1 050	1 471 787	124 801
Λαρισῶν	24 679	446 380	9 951	21 057	1 271 962	4 089
Λασιθίου	5 819	120 639	303	1 905	471 962	124 801
Λεσβού	8 925	180 453	136	8 473	396 054	51 301
Λευκάδος	1 801	29 759	363	24	32 148	1 809
Μαγνητίας	24 033	373 050	5 309	14 888	1 440 459	134 317
Μεσσηνίας	13 725	244 340	517	3 572	724 534	32 482
Ξάνθης	5 954	111 537	345	1 394	333 912	47 860
Πελλας	9 347	114 416	843	1 396	882 224	22 529
Πελοποννήσου	7 635	128 523	903	1 145	524 046	26 183
Πρεβέζης	3 567	50 680	571	193	160 299	10 986
Ρεθύμνης	4 084	72 632	36	527	170 710	10 742
Ροδόπης	6 346	105 804	1 481	154	409 293	27 447
Σάμου	3 414	59 913	7	432	171 761	5 098
Σερρών	14 046	168 965	1 412	3 334	965 459	50 508
Τρικάλων	9 192	146 335	1 115	2 168	759 438	31 521
Φθιώτιδος	15 888	216 519	2 264	2 841	503 164	31 479
Φλωρίνης	4 116	54 421	149	102	206 136	17 607
Φοκίδος	4 104	61 477	8	186	132 411	3 486
Χαλκιδικῆς	6 676	74 526	503	1 309	342 487	5 337
Χανίων	14 917	247 924	277	5 585	669 246	54 573
Χίου	5 656	142 742	166	4 397	188 568	16 153
Γρεβενῶν	1 990	23 697	31	11	108 917	482

α : Δὲν ἔχρουσ βιβλία Β' κατηγορίας τοῦ Κ.Φ.Σ.
β : Τῶν βιβλίων Β' κατηγορίας τοῦ Κ.Φ.Σ.



φορολογητέον εισόδημα και συνολικός φόρος, κατά νομόν

ε ί σ ό δ η μ α έ ξ ι :			Απαλλαγεί-Εκπτώσεις	Φορολογητέον εισόδημα	Φόρος
Υποκειμένων επιχειρήσεων	μισθωτών υπηρεσιών	ελευθερίων επαγγελματιών			
372.852	236.690.953	13.296.711	152.946.069	232.986.833	32.799.101
56.760	137.450.416	8.406.396	80.098.731	138.903.597	21.069.508
32.004	22.130.938	1.097.343	15.065.049	23.223.083	3.343.436
5.441	2.027.050	105.784	1.572.499	1.638.924	177.050
5.170	1.014.427	61.820	930.808	1.111.449	134.442
2.472	1.581.788	45.848	1.004.910	1.270.045	144.134
1.127	992.047	40.551	653.549	768.246	91.837
34.497	4.927.808	151.448	3.657.519	4.533.711	491.039
4.583	5.441.254	275.438	3.725.212	4.834.316	605.617
5.254	2.073.669	68.809	1.363.649	1.762.488	211.834
3.090	1.202.809	63.018	921.067	1.144.938	136.176
6.019	2.340.034	152.680	1.848.910	2.513.969	330.558
5.795	1.624.976	101.884	1.214.805	1.642.909	196.530
10.920	3.943.818	118.933	2.517.782	3.191.718	364.196
173	220.890	5.423	163.223	134.998	10.660
9.111	313.193	19.580	248.269	320.459	36.796
4.908	1.442.667	75.121	1.192.213	1.207.135	128.463
14.412	1.259.744	91.351	1.183.870	1.316.457	153.116
12.295	2.851.261	181.811	2.267.237	2.942.165	372.611
1.228	410.187	17.142	330.233	393.729	33.189
1.228	277.958	8.495	304.375	292.669	27.537
28.836	2.242.945	136.656	1.606.751	2.006.721	254.749
3.528	2.187.650	119.151	1.625.548	2.121.721	277.520
3.896	962.171	63.614	746.453	852.384	99.805
4.758	556.095	30.690	692.535	926.254	193.836
3.260	1.532.981	88.445	1.145.362	1.503.350	150.621
471	460.366	21.026	310.063	424.144	48.695
3.268	608.416	22.021	506.209	660.140	70.267
1.894	3.495.326	103.583	1.926.260	2.884.522	387.510
8.418	1.633.463	101.795	1.329.726	1.566.222	177.551
3.116	1.192.551	50.311	874.555	1.176.708	117.890
3.159	731.128	57.692	631.836	789.877	61.075
31.069	3.270.127	186.520	2.603.184	3.202.811	409.856
3.911	868.918	38.538	634.869	753.471	76.623
1.054	1.302.238	68.043	933.842	1.168.102	137.687
1.023	227.974	9.282	177.840	200.860	20.274
8.926	3.795.334	192.662	2.642.531	3.331.745	414.343
7.228	1.940.584	104.203	1.466.826	1.705.315	199.037
2.703	918.009	48.318	641.854	885.088	113.039
6.476	1.034.367	59.215	1.017.969	1.035.449	108.854
1.764	790.927	65.007	784.101	888.586	105.056
485	494.391	22.490	386.253	398.504	39.598
464	617.830	35.862	457.038	528.523	83.020
4.062	889.750	59.803	648.876	897.806	111.547
468	498.754	23.332	338.382	442.791	48.331
5.714	1.728.587	110.758	1.411.189	1.725.569	203.657
1.322	1.167.435	71.526	965.081	1.052.494	122.897
5.483	2.382.073	103.420	1.679.905	1.996.852	221.708
2.409	583.048	27.481	427.651	504.584	54.759
274	679.515	21.609	454.457	486.958	45.995
1.890	832.939	27.998	647.087	714.899	63.695
3.294	2.333.166	85.760	1.559.713	1.993.849	226.369
1.204	946.087	36.865	577.319	854.250	88.769
338	238.874	13.560	200.134	209.289	20.689



Πίναξ 14. Άριθμός φορολογούμενων με τεκμήρια, εισόδημα

Είς χιλιάδας δεσμητών

Γεωγραφικά διαμερίσματα	Άριθμός εισοδημάτων φορολογηθέντων με τεκμήρια	Δηλωθέντα εισοδήματα				
		του ύποχρου				
		Δηλωθέντα		Τεκμήριον		Σύνολον (3 + 5)
		Πληθυσμός	Ποσόν	Πληθυσμός	Ποσόν	
1	2	3	4	5	6	
Σύνολον	142.322	129.111	17.000.620	139.421	18.258.357	35.258.977
Περιφέρεια Πρωτευούσης	73.047	66.220	9.183.788	71.389	9.296.552	18.480.340
Πλην Περιφερ. Πρωτευούσης	10.120	9.209	1.229.208	9.864	1.303.633	2.532.841
Ανατολική Μακεδονία και Θράκη	5.821	5.421	702.497	5.715	720.068	1.422.565
Κεντρική και Δυτική Μακεδονία	27.022	24.045	2.940.271	26.659	3.719.975	6.660.245
Ήπειρος	3.497	3.167	383.074	3.440	449.809	832.883
Θεσσαλία	7.910	7.395	906.956	7.778	953.886	1.860.842
Πελοπόννησος και Δυτική Στερεά Ελλάς	10.399	9.562	1.184.487	10.190	1.288.982	2.473.469
Κρήνη	4.506	4.092	470.339	4.386	525.453	995.792

Πίναξ 15. Άριθμός φορολογούμενων με τεκμήρια, εισόδημα

Είς χιλιάδας δεσμητών

Όμιλος επιγνημάτων	Άριθμός εισοδημάτων φορολογηθέντων με τεκμήρια	Δηλωθέντα εισοδήματα				
		του ύποχρου				
		Δηλωθέντα		Τεκμήριον		Σύνολον (3 + 5)
		Πληθυσμός	Ποσόν	Πληθυσμός	Ποσόν	
1	2	3	4	5	6	
Σύνολον	142.322	129.111	17.000.620	139.421	18.258.357	35.258.977
Εισοδηματίαι	12.951	6.792	633.709	12.719	1.943.445	2.577.154
Έμποροι - βιομήχανοι - βιοτέχναι - επιτηδεύμαται	88.433	84.373	10.329.470	86.782	11.259.881	21.589.351
Γεωργοί - κτηνοτρόφοι - άλιείς - έκμεταλλεύται έσπων	1.020	543	48.553	1.003	188.243	236.796
Μισθωτοί	27.782	25.875	4.122.950	27.123	3.345.845	7.468.796
Έλευθεροί επαγγελματίαι	7.701	7.275	1.305.694	7.508	1.049.455	2.355.148
Συνταξιόχοι	4.435	4.253	560.244	4.286	471.488	1.031.732



δηλωθέν και τεκμηρίων, κατά γεωγραφικά διαμερίσματα

και προστιθεμένη διαφορά τεκμηρίου

της συζύγου					οικογενειακά		
Δηλωθέντα		Τεκμηρίων		Σύνολον (8 + 10)	Δηλωθέντα (3 + 8)	Τεκμηρίων (5 + 10)	Σύνολον (12 + 13)
Πληθυσμός	Ποσόν	Πληθυσμός	Ποσόν				
7	8	9	10	11	12	13	14
24.007	1.701.071	3.997	521.071	2.222.142	18.701.691	18.779.428	37.481.119
14.258	1.011.769	2.331	308.293	1.320.062	10.195.557	9.604.845	19.800.402
1.590	111.479	337	46.163	157.642	1.340.687	1.349.796	2.690.483
698	51.478	142	16.442	67.920	753.975	736.510	1.490.485
3.694	252.312	470	61.091	313.404	3.192.583	3.781.066	6.973.649
412	31.709	70	7.411	39.120	414.783	457.220	872.003
921	68.320	181	22.671	90.991	975.276	976.557	1.951.833
1.660	118.730	298	36.703	155.433	1.303.217	1.325.685	2.628.902
774	55.273	168	22.296	77.569	525.612	547.749	1.073.361

δηλωθέν και τεκμηρίων, καθ' ομάδας επαγγελματιών

και προστιθεμένη διαφορά τεκμηρίου

της συζύγου					οικογενειακά		
Δηλωθέντα		Τεκμηρίων		Σύνολον (8 + 10)	Δηλωθέντα (3 + 8)	Τεκμηρίων (5 + 10)	Σύνολον (12 + 13)
Πληθυσμός	Ποσόν	Πληθυσμός	Ποσόν				
7	8	9	10	11	12	13	14
24.007	1.701.071	3.997	521.071	2.222.142	18.701.691	18.779.428	37.481.119
3.476	320.662	328	49.983	370.645	954.372	1.993.428	2.947.800
11.508	715.630	2.266	302.697	1.018.327	11.045.100	11.562.578	22.607.678
138	9.876	23	3.379	13.255	58.429	191.622	250.051
5.755	393.527	882	104.292	497.819	4.516.477	3.450.138	7.966.615
1.658	171.618	314	40.093	211.711	1.477.312	1.089.547	2.566.859
1.472	89.758	184	20.627	110.384	650.001	392.115	1.142.116



ΣΥΓΚΡΙΤΙΚΟΙ ΠΙΝΑΚΕΣ

ΣΤ. ΣΥΓΚΡΙΤΙΚΗ ΑΝΑΛΥΣΙΣ ΚΑΙ ΠΙΝΑΚΕΣ ΦΟΡΟΛΟΓΙΑΣ ΕΙΣΟΔΗΜΑΤΟΣ, ΚΑΤΑ ΤΑ ΟΙΚΟΝΟΜΙΚΑ ΕΤΗ 1977, 1978 ΚΑΙ 1979

Ανάλυσις

Διάγραμμα συγκρίσεως

Πίναξ 1. Φορολογούμενοι, δηλωθέν εισόδημα και φορολογία αυτού, κατά τα οικονομικά έτη 1977 - 1979

Πίναξ 2. Φορολογούμενοι, δηλωθέν εισόδημα, απαλλαγαι και εκπτώσεις, φορολογητέον εισόδημα, σύνολον φόρου και μέσος φόρος, κατά κλιμάκια οικογενειακού εισοδήματος. Οικονομικά έτη 1977 - 1979

Πίναξ 3. Δηλωθέν οικογενειακόν εισόδημα, κατά την γην προελευσεως αυτού και κλιμάκια εισοδήματος. Οικονομικά έτη 1977 - 1979

Πίναξ 4. Φορολογούμενοι, δηλωθέν εισόδημα, απαλλαγαι και εκπτώσεις, φορολογητέον εισόδημα και φόρος εις την Περιφέρειαν Πρωτευούσης και λοιπήν Χώραν. Οικονομικά έτη 1977 - 1979

Πίναξ 5. Φορολογούμενοι, δηλωθέν εισόδημα, απαλλαγαι και εκπτώσεις, φορολογητέον εισόδημα και σύνολον φόρου, κατά επαγγελματικάς ομάδας. Οικονομικά έτη 1977 - 1979

ΕΛΛΗΝΙΚΗ ΣΤΑΤΙΣΤΙΚΗ ΑΡΧΗ

ΕΤΗΣΙΑ ΕΚΔΟΣΗ - 1980



Ἡ παροῦσα ἀνάλυσις βασίζεται ἐπὶ τῶν ἀποτελεσμάτων τῆς καθ' ἑκάστον ἔτος διενεργημένης ὑπὸ τῆς ΕΣΥΕ καὶ τῆς Γενικῆς Δ/νσεως Φορολογίας ἐπεξεργασίας τῶν στοιχείων ἐπὶ τῶν ὑποβαλλομένων ὑπὸ τῶν φυσικῶν προσώπων δηλώσεων φόρου εισοδήματος. Τὰ ἀποτελέσματα ταῦτα δημοσιεύονται κατ' ἔτος, ἀρχῆς γενομένης ἀπὸ τοῦ 1958, εἰς ἴδιον τεύχος ὑπὸ τὸν τίτλον «Στατιστικὴ τοῦ δηλωθέντος εισοδήματος τῶν φυσικῶν προσώπων καὶ τῆς φορολογίας αὐτοῦ».

Ὁ ἀριθμὸς τῶν φορολογουμένων, τῶν ὑποβαλόντων κατὰ τὸ οἰκονομικὸν ἔτος 1979 δῆλωσιν φόρου εισοδήματος, παρουσιάζεται ἠδξημένος ἔναντι τοῦ κατὰ τὸ προηγούμενον οἰκονομικὸν ἔτος τοιοῦτου. Οὕτω, αἱ ὑποβληθεῖσαι κατὰ τὸ ἔτος τοῦτο δηλώσεις ἀνῆλθον εἰς 1.437.955, ἤτοι παρουσιάζεται αὐξήσις κατὰ 340.293 εἰς δηλώσεις ἔναντι τοῦ προηγούμενου οἰκονομικοῦ ἔτους.

Τὸ συνολικὸς δηλωθὲν κατὰ τὸ ἔτος τοῦτο εἰσόδημα ἐμφανίζεται ἠδξημένον κατὰ 43,5% ἔναντι τοῦ κατὰ τὸ οἰκονομικὸν ἔτος 1978 δηλωθέντος. Ἡ αὐξήσις αὕτη ὀφείλεται εἰς τὴν κατὰ τ' ἀνωτέρω αὐξήσιν τοῦ ἀριθμοῦ τῶν ὑποβληθεισῶν δηλώσεων καὶ τὴν ὑπὸ τῶν φορολογουμένων δῆλωσιν ὑψηλοτέρων εισοδημάτων ἔναντι τοῦ προηγούμενου ἔτους.

Τὸ φορολογητέον εἰσόδημα, ἤτοι τὸ εἰσόδημα τὸ προκύπτον μετὰ τὴν ἀφαίρεσιν τῶν κατὰ Νόμον προβλεπομένων ἀπαλλαγῶν καὶ ἐκπτώσεων, ἐμφανίζεται ἠδξημένον κατὰ 45,3% ἔναντι τοῦ τοιοῦτου τοῦ προηγούμενου ἔτους.

Αἱ σημειωθεῖσαι κατὰ τὴν τελευταίαν τριετίαν μεταβολαὶ εἰς τὰ ἀνωτέρω κύρια μεγέθη ἐμφανίζονται κατὰ

εἰσοδηματικά κλιμάκια εἰς τὸν πίνακα 2, εἰς τὸν ὁποῖον κατὰ κανόνα παρατηρεῖται αὐξήσις τὸσον τοῦ ἀριθμοῦ τῶν φορολογουμένων, ὅσον καὶ τῶν λοιπῶν ἐξεταζομένων μεγεθῶν, ὄλων τῶν κλιμακίων.

Εἰς τὸν πίνακα 3 παρέχεται ἡ κατανομή τῶν δηλωθέντων, κατὰ τὰ ἔτη 1978 καὶ 1979, οἰκογενειακῶν εισοδημάτων, ἀναλόγως τῶν πηγῶν προελεύσεως αὐτῶν καὶ τῶν εισοδηματικῶν ἐπιπέδων. Ἐκ τοῦ ἐν λόγῳ πίνακος, καθίσταται λίαν ἐμφανῆς ἡ ἐξέλιξις, κατὰ τὰ ἔτη 1978 καὶ 1979, τῆς συμμετοχῆς τῶν ἐξ ἐκάστης πηγῆς προερχομένων εισοδημάτων εἰς τὴν ἐν γένει σύνθεσιν τοῦ συνολικοῦ οἰκογενειακοῦ εισοδήματος.

Οὕτω, τὸ ἐκ μισθωτῶν ὑπηρεσιῶν εἰσόδημα, τὸ ὁποῖον κατέχει τὴν πρώτην θέσιν καὶ ἀντεπροσώπευε τὸ 1977 τὸ 61,3% τοῦ συνολικοῦ οἰκογενειακοῦ εισοδήματος, αὐξάνει σταθερῶς ἀπὸ ἔτους εἰς ἔτος καὶ κατὰ τὸ 1979 ἔχει ποσοστὸν συμμετοχῆς 64,4%, παρουσιάσαν, οὕτω, αὐξήσιν ἔναντι τοῦ προηγούμενου ἔτους.

Τὸ εἰσόδημα ἐξ ἐμπορικῶν καὶ βιομηχανικῶν ἐπιχειρήσεων καὶ τῶν δύο κατηγοριῶν καταλαμβάνει τὴν δευτέραν θέσιν, ἀντιπροσωπεύον κατὰ τὸ ἔτος 1979 τὸ 21,9% τοῦ συνολικοῦ οἰκογενειακοῦ εισοδήματος.

Ὁ πίναξ 4 ἐμφανίζει τὰς σημειωθεῖσας μεταβολὰς τῶν κυριωτέρων ὡς ἄνω μεγεθῶν, τὸσον εἰς τὴν Περιφέρειαν Πρωτευούσης, ὅσον καὶ εἰς τὴν λοιπὴν Χώραν.

Τέλος, ὁ πίναξ 5 δίδει τὴν κατανομὴν εἰς ἀπολύτους καὶ σχετικούς ἀριθμοὺς τῶν ὡς ἄνω μεγεθῶν, ἀναλόγως τῆς ἐπαγγελματικῆς καταστάσεως τῶν φορολογουμένων.



ΣΥΓΚΡΙΣΗ ΑΡΙΘΜΟΥ ΦΟΡΟΛΟΓΟΥΜΕΝΩΝ, ΑΝΑΘΕΤΟΣ ΟΙΚΟΓΕΝΕΙΑΚΟΥ ΕΙΣΟΔΗΜΑΤΟΣ ΚΑΙ ΦΟΡΟΥ
 Σύνολο Χώρας, Περιφέρεια Πρωτεύουσας και Αιτή Χώρα ΟΙΚΟΝΟΜΙΚΑ ΕΤΗ: 1975 1976 1977 1978 και 1979

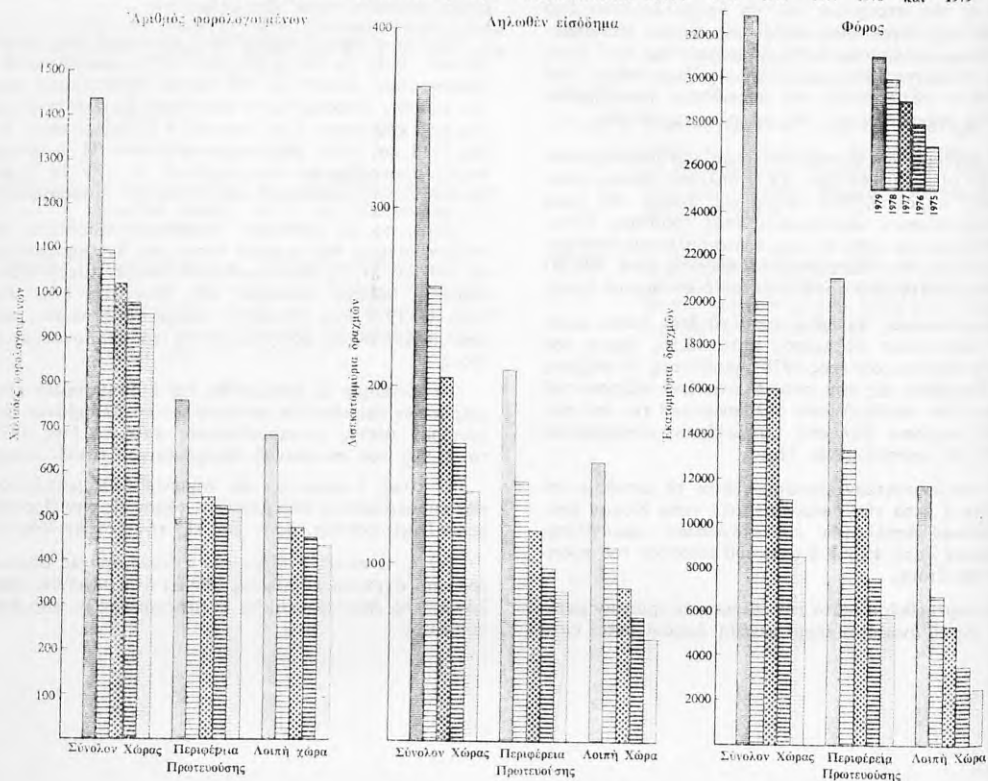

Πίναξ 1. Φορολογούμενοι, δηλωθέν εισόδημα και φορολογία αυτού, κατά τὰ οικονομικά Έτη 1977 - 1979

Είς εκατομμύρια δραχμῶν

	1977	1978	1979	Αύξεις ή ελάττωσις έναντι 1977		Αύξεις ή ελάττωσις έναντι του 1978	
				Αριθμός ή ποσόν	Επί τοις %ο	Αριθμός ή ποσόν	Επί τοις %ο
1. Αριθμός φορολογουμένων	1.024.173	1.097.662	1.437.955	413.782	40,4	340.293	31,0
2. Συνολικόν οικογενειακόν εισόδημα έξ :	205.065,4	255.998,4	367.389,7	162.324,3	79,2	111.391,3	43,5
Οικοδομῶν	19.816,7	24.534,7	34.729,9	14.913,2	75,3	10.195,2	41,6
Κινητῶν ἀξιών	1.003,3	1.378,1	1.567,2	563,9	56,2	189,1	13,7
Ἐμπορικῶν καί βιομηχανικῶν ἐπιχειρήσεων	49.882,2	60.254,7	80.611,1	30.728,9	61,6	20.356,4	33,8
α) Δέν τήρουν βιβλία Β' κατηγορίας τοῦ Κ.Φ.Σ.	41.273,8	50.777,4	69.791,4	28.517,6	69,1	19.014,0	37,4
β) Τήρουν βιβλία Β' κατηγορίας τοῦ Κ.Φ.Σ.	8.608,4	9.477,3	10.819,7	2.211,3	25,7	1.342,4	14,2
Μισθοῶν υπηρεσιῶν	125.782,0	159.630,8	236.691,0	10.909,0	88,2	77.060,2	48,3
Ἐλευθερίων ἐπαγγελματιῶν ...	8.273,0	9.895,6	13.296,7	5.023,7	60,7	3.401,1	34,4
Λοιπῶν πηγῶν(1)	308,2	304,5	493,9	185,7	60,3	189,4	62,2
3. Σύνολον ἀπαλλαγῶν καί ἐκπτώσεων	91.509,1	101.571,9	152.346,1	60.837,0	66,5	50.774,2	50,0
4. Φορολογητέον εισόδημα	119.702,8	160.305,8	232.986,8	113.284,0	94,6	72.681,0	45,3
5. Σύνολον φόρου	16.040,7	19.986,5	32.799,1	16.758,4	10,5	12.812,6	64,1
α) Ἀναλογῶν φόρος κλίμακος ..	15.948,5	19.854,2	32.668,4	16.719,9	104,8	12.814,2	64,5
β) Συμπληρωματικῶς φόρος	92,2	132,3	130,7	38,5	41,8	-1,6	-1,2

Σημ. : Ἀπό τοῦ ἐτους 1977, ἡ ὁμάς τῶν ἐμπορικῶν καί βιομηχανικῶν ἐπιχειρήσεων ἐμφανίζεται εἰς δύο ὑποομάδας : α) εἰς ἐκείνας αἱ ὁποῖαι δέν τήρουν βιβλία Β' κατηγορίας τοῦ Κ.Φ.Σ. καί β) εἰς ἐκείνας αἱ ὁποῖαι τήρουν.

(1) Ἐκμισθώσεις γαιῶν καί γεωργικαί ἐπιχειρήσεις.



Πίναξ 2. Φορολογούμενοι, δηλωθέν εισόδημα, απαλλαγαι και εκππτώσεις, φορολογητέον εισόδημα, σύνολον φόρου και μέσος φόρος, κατά κλιμάκια οικογενειακού εισοδήματος. Οικονομικά έτη 1977 - 1979

Κλιμάκια οικογενειακού εισοδήματος (χιλιάρδες δραχμών)	1977	1978	1979
Ἀριθμὸς φορολογουμένων			
Σύνολον	1.024.173	1.097.662	1.437.955
Ἔως < 50	88.208	71.035	101.400
50 - 100	198.322	165.541	167.812
100 - 200	363.671	360.830	440.761
200 - 400	282.602	359.096	493.201
400 - 600	61.952	92.656	147.748
600 - 800	16.953	28.698	51.419
800 - 1000	5.843	9.676	18.380
1000 - 2000	5.703	8.780	15.133
2000 - 3000	629	941	1.503
3000 και άνω	290	406	598
Δηλωθέν εισόδημα (έκατομύρια δραχμών)			
Σύνολον	205.065,4	255.998,4	367.389,7
Ἔως < 50	2.773,2	2.232,7	2.468,9
50 - 100	14.973,9	12.543,4	12.741,0
100 - 200	53.448,0	53.544,2	65.645,2
200 - 400	77.348,7	99.611,1	138.453,3
400 - 600	29.615,2	44.478,9	71.067,1
600 - 800	11.537,7	19.333,8	35.141,0
800 - 1000	5.182,3	8.567,0	16.249,3
1000 - 2000	7.384,2	11.318,4	19.369,3
2000 - 3000	1.491,3	2.227,6	3.551,1
3000 και άνω	1.310,9	1.941,2	2.703,5
Σύνολον απαλλαγών και εκππτώσεων (έκατομύρια δραχμών)			
Σύνολον	91.509,1	101.571,9	152.346,1
Ἔως < 50	4.322,8	3.492,2	6.315,8
50 - 100	12.268,3	10.077,1	10.549,5
100 - 200	31.960,8	29.984,1	39.179,7
200 - 400	30.108,1	37.742,5	58.390,3
400 - 600	7.876,9	11.864,5	21.724,3
600 - 800	2.364,2	4.111,4	8.501,4
800 - 1000	951,0	1.582,6	3.317,1
1000 - 2000	1.174,7	1.999,1	3.412,2
2000 - 3000	233,9	365,5	579,1
3000 και άνω	248,6	353,0	376,8
Φορολογητέον εισόδημα (έκατομύρια δραχμών)			
Σύνολον	119.702,8	160.305,8	232.986,8
Ἔως < 50	509,1	449,2	3.800,2
50 - 100	3.944,0	3.638,6	6.975,8
100 - 200	23.155,1	24.718,5	30.914,0
200 - 400	47.770,7	62.586,2	79.676,8
400 - 600	22.024,3	33.003,4	49.866,9
600 - 800	9.282,4	15.602,1	26.889,2
800 - 1000	4.313,7	7.104,0	13.091,0
1000 - 2000	6.297,1	9.642,0	16.324,7
2000 - 3000	1.302,3	1.929,4	3.064,9
3000 και άνω	1.104,2	1.632,4	2.383,2
Σύνολον φόρου (έκατομύρια δραχμών)			
Σύνολον	16.040,7	19.986,5	32.799,1
Ἔως < 50	4,3	-	366,5
50 - 100	119,5	23,0	456,0
100 - 200	1.353,4	658,3	1.790,2
200 - 400	4.874,7	5.012,3	7.158,3
400 - 600	3.431,2	4.764,5	7.349,2
600 - 800	1.962,4	3.033,0	5.089,7
800 - 1000	1.118,8	1.754,2	3.074,1
1000 - 2000	2.067,5	3.091,5	5.071,1
2000 - 3000	555,8	806,3	1.252,1
3000 και άνω	553,0	823,5	1.192,0
Μέσος κατά φορολογούμενον φόρος (δραχμαί)			
Σύνολον	15.662	18.208	22.809
Ἔως < 50	48	-	3.614
50 - 100	602	138	2.717
100 - 200	3.721	1.824	4.061
200 - 400	17.249	13.958	14.513
400 - 600	55.384	51.421	49.741
600 - 800	115.755	106.383	98.984
800 - 1000	191.476	181.293	167.252
1000 - 2000	362.528	352.107	335.102
2000 - 3000	883.624	856.854	833.067
3000 και άνω	1.906.896	2.028.325	1.993.311



Πίναξ Α. Δηλωθέν οικογενειακόν εισόδημα, κατά πηγήν προελεύσεως αὐτοῦ καὶ κλιμάκια εισοδήματος, Οικονομικά ἔτη 1977 — 1979

Εἰς ἑκατομμύρια δραχμῶν

Κλιμάκια οικογενειακοῦ εισοδήματος (1) (εὐλοισίαι δραχμῶν)	1977	1978	1979	1977	1978	1979
	ΟΙΚΟΔΟΜΑΙ			ΜΙΣΘΩΤΑΙ ΥΠΗΡΕΣΙΑΙ		
Σύνολον	19.816,7	24.534,7	34.729,9	125.782,0	159.630,8	236.690,9
Ἔως < 50	679,3	601,6	856,7	311,3	257,5	354,4
50 — 100	1.932,1	1.856,0	2.213,0	3.896,0	3.031,0	3.819,0
100 — 200	4.053,0	4.449,2	5.652,5	34.959,9	31.200,4	37.380,4
200 — 400	5.552,9	6.838,4	9.418,5	57.001,9	74.093,3	102.265,3
400 — 600	2.951,5	4.020,4	5.891,2	19.457,2	31.059,2	51.648,9
600 — 800	1.618,5	2.331,8	3.607,3	5.924,4	11.923,5	23.662,6
800 — 1000	860,2	1.326,5	2.150,6	2.014,4	4.045,8	9.263,3
1000 — 2000	1.508,0	2.184,9	3.560,4	1.926,1	3.430,8	7.227,4
2000 — 3000	370,4	770,2	1.549,2	211,8	375,5	713,7
3000 καὶ ἄνω	290,6	376,8	609,3	79,4	213,6	355,9
	* Ἐπὶ τοῖς % τοῦ συνολικοῦ οικογενειακοῦ εισοδήματος					
Σύνολον	9,7	9,6	9,5	61,3	62,3	64,4
Ἔως < 50	24,5	26,9	34,7	11,2	11,5	14,4
50 — 100	12,9	14,8	17,4	26,0	24,2	30,0
100 — 200	7,6	8,3	8,6	65,4	58,3	56,9
200 — 400	7,2	6,9	6,8	73,7	74,4	73,9
400 — 600	10,0	9,0	8,3	65,7	69,8	67,3
600 — 800	14,0	11,9	10,3	51,3	61,0	72,7
800 — 1000	16,6	15,5	13,2	38,9	47,2	57,0
1000 — 2000	20,4	19,3	18,4	26,1	30,3	37,3
2000 — 3000	24,8	24,6	21,7	14,2	16,8	20,1
3000 καὶ ἄνω	22,2	19,4	22,5	6,1	11,0	13,2
	ΕΜΠΟΡΙΚΑΙ ΚΑΙ ΒΙΟΜΗΧΑΝΙΚΑΙ ΕΠΙΧΕΙΡΗΣΕΙΣ					
	<i>Ἀπὸ τηροῦν βιβλίου Β' κατηγορίας τοῦ Κ.Φ.Σ.</i>			<i>Τηροῦν βιβλίου Β' κατηγορίας τοῦ Κ.Φ.Σ.</i>		
Σύνολον	41.273,8	50.777,4	69.791,4	8.608,4	9.477,3	10.819,7
Ἔως < 50	1.663,0	1.271,0	1.148,4	24,4	20,2	20,0
50 — 100	8.604,5	7.195,0	6.278,0	105,2	90,2	67,4
100 — 200	12.710,2	16.175,4	20.867,9	485,7	439,8	349,2
200 — 400	10.506,6	14.230,0	21.958,7	1.551,7	1.460,4	1.332,9
400 — 600	3.781,4	5.446,4	8.907,0	1.393,2	1.521,8	1.532,9
600 — 800	1.637,7	2.249,4	4.220,0	1.127,2	1.170,1	1.417,4
800 — 1000	831,5	1.347,1	2.256,5	815,5	913,9	1.077,9
1000 — 2000	1.193,9	2.010,7	3.273,3	1.847,4	2.266,8	2.825,6
2000 — 3000	226,5	332,8	552,2	562,5	746,0	1.078,3
3000 καὶ ἄνω	118,4	219,6	329,4	695,6	848,0	1.131,0
	* Ἐπὶ τοῖς % τοῦ συνολικοῦ οικογενειακοῦ εισοδήματος					
Σύνολον	20,1	19,8	19,0	4,2	3,7	2,9
Ἔως < 50	60,0	56,9	46,5	0,9	0,9	0,8
50 — 100	57,5	57,4	49,3	0,7	0,7	0,5
100 — 200	23,8	30,2	31,8	0,9	1,5	1,0
200 — 400	13,6	14,3	15,9	2,0	1,5	1,0
400 — 600	12,8	12,2	12,5	4,7	3,4	2,1
600 — 800	14,2	13,0	12,0	9,8	6,0	4,0
800 — 1000	16,0	15,7	13,9	15,7	10,7	6,6
1000 — 2000	16,2	17,8	16,9	25,0	20,0	14,6
2000 — 3000	15,2	14,9	15,5	37,7	33,5	30,4
3000 καὶ ἄνω	9,0	11,3	12,2	53,1	43,7	41,8
	ΛΟΙΠΑΙ ΠΗΓΑΙ(2)					
Σύνολον	9.584,5	11.578,2	15.357,8			
Ἔως < 50	95,1	82,4	90,4			
50 — 100	436,1	371,1	363,6			
100 — 200	1.240,2	1.279,4	1.395,3			
200 — 400	2.735,5	2.989,0	3.477,9			
400 — 600	2.031,2	2.431,1	3.099,1			
600 — 800	1.229,9	1.559,0	2.233,6			
800 — 1000	660,6	933,7	1.500,9			
1000 — 2000	908,9	1.425,3	2.482,6			
2000 — 3000	120,0	224,1	436,5			
3000 καὶ ἄνω	126,9	283,2	277,8			
	* Ἐπὶ τοῖς % τοῦ συνολικοῦ οικογενειακοῦ εισοδήματος					
Σύνολον	4,7	4,5	4,2			
Ἔως < 50	3,4	3,7	3,7			
50 — 100	2,9	2,9	2,9			
100 — 200	2,3	2,4	2,1			
200 — 400	3,5	3,0	2,5			
400 — 600	6,9	5,5	4,4			
600 — 800	10,7	8,0	6,3			
800 — 1000	12,7	10,9	9,2			
1000 — 2000	12,3	12,6	12,8			
2000 — 3000	8,0	10,1	12,3			
3000 καὶ ἄνω	9,7	14,6	10,3			

1. Βλέπε ἀνάλυσιν κλιμακίων εἰς πίνακα 7, σελ. 34.

2. Ἐκμισθώσεις γαιῶν, κινήται ἀξία, γεωργικαὶ ἐπιχειρήσεις καὶ ἐλευθέρια ἐπαγγέλματα.



Πίναξ 4. Φορολογούμενοι, δηλωθέν εισόδημα, ἀπαλλαγὰι καὶ ἐκπτώσεις, φορολογητέον εισόδημα καὶ φόρος εἰς τὴν Περιφέρειαν Πρωτεύουσας καὶ λοιπὴν Χώραν. Οἰκονομικὰ ἔτη 1977 - 1979

Εἰς ἑκατομύρια δραχμῶν

	1977	1978	1979
ΣΥΝΟΛΟΝ ΕΛΛΑΔΟΣ			
Ἀριθμὸς φορολογουμένων	1.024.173	1.097.662	1.437.955
Δηλωθέν οἰκογενειακὸν εἰσόδημα	205.065,4	255.998,4	367.389,7
Σύνολον ἀπαλλαγῶν καὶ ἐκπτώσεων	91.509,1	101.571,9	152.346,1
Φορολογητέον εἰσόδημα	119.702,8	160.305,8	232.986,8
Σύνολον φόρου	16.040,7	19.986,5	32.799,1
<i>Ἐπὶ τοῖς % τοῦ συνόλου τῆς Χώρας</i>			
Ἀριθμὸς φορολογουμένων	100,0	100,0	100,0
Δηλωθέν οἰκογενειακὸν εἰσόδημα	100,0	100,0	100,0
Σύνολον ἀπαλλαγῶν καὶ ἐκπτώσεων	100,0	100,0	100,0
Φορολογητέον εἰσόδημα	100,0	100,0	100,0
Σύνολον φόρου	100,0	100,0	100,0
ΠΕΡΙΦΕΡΕΙΑ ΠΡΩΤΕΥΟΥΣΗΣ			
Ἀριθμὸς φορολογουμένων	545.083	574.172	752.213
Δηλωθέν οἰκογενειακὸν εἰσόδημα	118.913,2	146.360,4	209.885,8
Σύνολον ἀπαλλαγῶν καὶ ἐκπτώσεων	48.684,2	53.102,5	80.098,7
Φορολογητέον εἰσόδημα	73.665,9	96.375,1	138.903,6
Σύνολον φόρου	10.665,7	13.298,7	21.069,5
<i>Ἐπὶ τοῖς % τοῦ συνόλου τῆς Χώρας</i>			
Ἀριθμὸς φορολογουμένων	53,2	52,3	52,3
Δηλωθέν οἰκογενειακὸν εἰσόδημα	58,0	57,2	57,1
Σύνολον ἀπαλλαγῶν καὶ ἐκπτώσεων	53,2	52,3	52,6
Φορολογητέον εἰσόδημα	61,5	60,1	59,6
Σύνολον φόρου	66,5	66,5	64,2
ΛΟΙΠΗ ΧΩΡΑ			
Ἀριθμὸς φορολογουμένων	479.090	523.490	685.742
Δηλωθέν οἰκογενειακὸν εἰσόδημα	86.152,2	109.638,0	157.504,0
Σύνολον ἀπαλλαγῶν καὶ ἐκπτώσεων	42.824,9	48.469,4	72.247,3
Φορολογητέον εἰσόδημα	46.036,9	63.930,7	94.083,2
Σύνολον φόρου	5.375,0	6.687,7	11.729,6
<i>Ἐπὶ τοῖς % τοῦ συνόλου τῆς Χώρας</i>			
Ἀριθμὸς φορολογουμένων	46,8	47,7	47,7
Δηλωθέν οἰκογενειακὸν εἰσόδημα	42,0	42,8	42,9
Σύνολον ἀπαλλαγῶν καὶ ἐκπτώσεων	46,8	47,7	47,4
Φορολογητέον εἰσόδημα	38,5	39,9	40,4
Σύνολον φόρου	33,5	33,5	35,8



Πίναξ 5. Φορολογούμενοι, δηλωθέν εισόδημα, απαλλαγαι και έκπτώσεις, φορολογητέον εισόδημα και σύνολον φόρου, κατά επαγγελματικώς ήμεδας, Οικονομικά έτη 1977 - 1979

Είς έκταμημία δραχμών

	Φορολογούμενοι		Δηλωθέν εισόδημα		Απαλλαγαι και έκπτώσεις		Φορολογητέον εισόδημα		Σύνολον φόρου	
	Αριθμός	Έτη τοιά % του σύνολου	Ποσών	Έτη τοιά % του σύνολου	Ποσών	Έτη τοιά % του σύνολου	Ποσών	Έτη τοιά % του σύνολου	Ποσών	Έτη τοιά % του σύνολου
Όμιλες επαγγελματίων και οικονομικά έτη										
1977	1.024.173	100,0	205.065,4	100,0	91.509,1	100,0	119.302,8	100,0	16.040,7	100,0
1978	1.097.662	100,0	255.998,4	100,0	101.571,9	100,0	160.305,8	100,0	19.986,5	100,0
1979	1.437.955	100,0	367.389,8	100,0	152.346,1	100,0	232.986,8	100,0	32.799,1	100,0
Εισοδήματα										
1977	67.207	6,6	9.073,1	4,4	4.397,1	4,8	6.094,2	5,1	959,9	6,0
1978	72.014	6,6	11.377,7	4,4	4.364,5	4,3	7.898,0	4,9	1.216,5	6,1
1979	106.062	7,4	15.942,7	4,3	6.179,7	4,1	12.455,9	5,3	1.935,4	5,9
Επιχορηγούμενοι										
1977	376.601	36,8	59.333,6	28,9	29.674,1	32,4	33.566,3	28,0	5.201,9	32,4
1978	356.951	34,8	50.127,2	24,4	25.869,0	28,3	26.570,0	22,2	3.301,2	20,6
1979	499.745	11,9	9.206,4	4,5	3.805,1	4,2	6.996,2	5,8	1.900,7	11,8
Επαγγελματίες										
1978	388.880	35,4	71.663,7	28,0	32.227,0	31,7	43.469,6	27,1	6.116,7	30,6
1979	463.140	32,2	95.868,7	26,1	41.238,1	27,1	35.827,9	20,2	2.085,1	10,4
1977	442.399	30,8	84.243,3	22,9	36.025,5	27,1	63.635,6	27,3	11.069,2	33,7
1978	442.399	30,8	84.243,3	22,9	36.025,5	27,1	63.635,6	27,3	11.069,2	33,7
1979	20.741	1,4	11.625,4	3,2	5.215,6	3,4	9.085,5	3,9	2.789,2	8,5
Επαγγελματίες										
1977	1.532	0,1	176,9	0,1	122,9	0,1	84,8	0,1	10,9	0,1
1978	1.646	0,1	220,7	0,1	157,8	0,1	116,7	0,1	12,8	0,1
1979	5.070	0,3	442,3	0,1	424,6	0,3	353,1	0,2	41,6	0,1
Μισθοφόροι έν γένει										
1977	404.545	39,5	94.815,9	46,2	42.662,3	46,6	52.636,0	44,0	5.806,2	36,2
1978	446.538	40,7	120.493,7	47,1	48.209,3	47,5	72.785,1	45,4	7.291,8	36,5
1979	620.441	43,1	180.810,4	49,2	78.686,7	51,6	106.178,5	45,6	11.620,1	35,4
Επαγγελματίες										
1977	49.175	4,8	16.055,4	7,8	4.869,2	5,3	11.375,9	9,5	2.098,5	13,1
1978	52.223	4,7	19.384,2	7,6	5.459,3	5,4	14.163,9	8,8	2.622,0	13,1
1979	65.074	4,5	27.695,7	7,5	7.996,0	5,2	20.923,8	9,0	4.194,7	12,8
Συνταξιούχοι										
1977	125.023	12,2	25.610,4	12,5	9.783,5	10,7	15.945,7	13,3	1.903,3	12,2
1978	136.361	12,4	32.858,3	12,8	11.153,9	11,0	21.872,5	13,6	2.726,7	13,6
1979	178.168	12,4	46.629,8	12,7	17.821,0	11,7	29.439,9	12,6	3.938,2	12,0

α. Δέν τήρουν Βίβλου Β' κατηγορίας του Κ.0.Σ.
β. Τήρουν Βίβλου Β' κατηγορίας του Κ.0.Σ.

ΦΟΡΟΛΟΓΙΚΗ ΚΛΙΜΑΞ

Κλιμάκιον εισοδήματος	Φορολογικός συντελεστής %	Φόρος κλιμακίου	Σύνολον	
			Εισοδήματος	Φόρου
20.000	3	600	20.000	600
20.000	5	1.000	40.000	1.600
20.000	7	1.400	60.000	3.000
20.000	9	1.800	80.000	4.800
30.000	11	3.300	110.000	8.100
30.000	14	4.200	140.000	12.300
30.000	17	5.100	170.000	17.400
30.000	20	6.000	200.000	23.400
50.000	23	11.500	250.000	34.900
50.000	26	13.000	300.000	47.900
50.000	30	15.000	350.000	62.900
50.000	34	17.000	400.000	79.900
100.000	38	38.000	500.000	117.900
100.000	42	42.000	600.000	159.900
200.000	46	92.000	800.000	251.900
200.000	50	100.000	1.000.000	351.900
1.000.000	54	540.000	2.000.000	891.900
1.000.000	58	580.000	3.000.000	1.471.900
Υπερβάλλον	60			



Υποχρεωτική Παιδεία

Κατάσταση

1. Παιδί

ΒΙΒΛΙΟ

Ημερομηνία

Τίτλος

Πρωτόκολλο

Αριθμ.

Κατάσταση

Παρατηρήσεις

ΑΝΑ

Ημερομηνία

Τίτλος

Αριθμ.

Κατάσταση

Παρατηρήσεις

ΑΝΑ

Ημερομηνία

Τίτλος

Αριθμ.

Κατάσταση

Παρατηρήσεις

ΑΝΑ

Ημερομηνία

Τίτλος

Αριθμ.

Κατάσταση

Παρατηρήσεις

ΑΝΑ

Ημερομηνία

Τίτλος

Αριθμ.



4. ΕΛΕΓΧΟΣ

Ημερομηνία

Τίτλος

Αριθμ.