



ΣΤΑΤΙΣΤΙΚΗ
ΤΟΥ ΔΗΛΩΘΕΝΤΟΣ ΕΙΣΟΔΗΜΑΤΟΣ
ΦΥΣΙΚΩΝ ΠΡΟΣΩΠΩΝ
ΚΑΙ ΤΗΣ ΦΟΡΟΛΟΓΙΑΣ ΑΥΤΟΥ
ΚΑΤΑ ΤΟ ΟΙΚΟΝΟΜΙΚΟΝ ΕΤΟΣ 1978



ΣΤΑΤΙΣΤΙΚΗ
ΣΤΑΜΗΛΟΣ ΣΤΑΜΗΛΟΥ
ΦΥΣΙΚΩΝ ΠΡΟΣΩΠΩΝ
ΚΑΙ ΤΗΣ ΦΟΡΟΛΟΓΙΑΣ ΑΥΤΩΝ
ΚΑΤΑ ΤΟ ΟΙΚΟΝΟΜΙΚΟΝ ΕΤΟΣ 1928



ΠΕΡΙΕΧΟΜΕΝΑ

	Σελίς
ΠΡΟΛΟΓΟΣ	5
A. ΓΕΝΙΚΑ	7
B. ΣΥΝΤΟΜΟΣ ΠΕΡΙΓΡΑΦΗ ΤΗΣ ΔΙΕΝΕΡΓΗΘΕΙΣΗΣ ΣΤΑΤΙΣΤΙΚΗΣ ΕΡΕΥΝΗΣ	
B. 1. Πηγαί τών στοιχείων	7
B. 2. Περιγραφή τής μεθόδου έρευνής	7
B. 3. Ταξινόμησις τών στοιχείων	7
Γ. ΕΠΕΞΗΓΗΣΙΣ ΟΡΩΝ ΤΙΝΩΝ ΑΝΑΦΕΡΟΜΕΝΩΝ ΕΙΣ ΤΟΥΣ ΠΙΝΑΚΑΣ	
Γ. 1. Δηλωθέντα εισοδήματα	8
Γ. 2. Πηγαί προελεύσεως εισοδήματος	8
Γ. 3. Έκπτώσεις έκ του εισοδήματος	9
Γ. 4. Φορολογητέον εισόδημα και φόρος	10
Γ. 5. Προσδιορισμός τών κυρίων επαγγελματικών ομάδων	10
Δ. ΤΑ ΚΥΡΙΩΤΕΡΑ ΑΠΟΤΕΛΕΣΜΑΤΑ ΤΗΣ ΕΡΕΥΝΗΣ	
Δ. 1. Φορολογούμενοι και δηλωθέν ύπ' αὐτῶν εισόδημα, κατά εισοδηματικά επίπεδα	10
Δ. 2. Φορολογούμενοι και εισόδημα αὐτῶν, κατά γεωγραφικὰς περιφερείας	11
Δ. 3. Άνισότης εἰς τήν κατανομήν του εισοδήματος και του φόρου	12
Δ. 4. Πηγαί προελεύσεως εισοδήματος	14
Δ. 5. Διάκρισις του εισοδήματος εἰς τοιοῦτον του συζύγου ἢ τής συζύγου, ἐπ' ὀνόματι τῶν ὁποίων ἐφορολογήθη	17
Δ. 6. Φορολογούμενοι και εισόδημα αὐτῶν, κατά επαγγελματικὰς ομάδας	18
Δ. 7. Δηλωθέν οἰκογενειακόν εισόδημα ὑπό φορολογουμένων ἐκάστης τῶν επαγγελματικῶν ομάδων, ἀναλόγως τής πηγῆς προελεύσεως αὐτοῦ	19
Δ. 8. Φορολογούμενοι ἐκάστης τῶν επαγγελματικῶν ομάδων, κατά εισοδηματικά επίπεδα	20
Δ. 9. Άπαλλαγαί και ἐκπτώσεις έκ του εισοδήματος	20
Δ. 10. Φορολογητέον εισόδημα και φόρος	21
E. ΒΑΣΙΚΟΙ ΠΙΝΑΚΕΣ ΦΟΡΟΛΟΓΙΑΣ ΔΗΛΩΘΕΝΤΟΣ ΕΙΣΟΔΗΜΑΤΟΣ	25
ΣΤ. ΣΥΓΚΡΙΤΙΚΗ ΑΝΑΛΥΣΙΣ ΚΑΙ ΠΙΝΑΚΕΣ ΦΟΡΟΛΟΓΙΑΣ ΕΙΣΟΔΗΜΑΤΟΣ, ΚΑΤΑ ΤΑ ΟΙΚΟΝΟΜΙΚΑ ΕΤΗ 1973 - 1978	45
Z. ΔΙΑΓΡΑΜΜΑΤΑ	
Α. Σχέσις μεταξύ ἀριθμοῦ φορολογουμένων και δηλωθέντος εισοδήματος	12
Β. Σχέσις μεταξύ δηλωθέντος εισοδήματος και φόρου	13
Γ. Σχέσις μεταξύ ἀριθμοῦ φορολογουμένων και φόρου	13
Δ. Κατανομή ποσοστῶν οἰκογενειακοῦ εισοδήματος κατά πηγήν προελεύσεως και κλίμακία αὐτοῦ	16
— Δηλωθέν οἰκογενειακόν εισόδημα	24
— Κατανομή ἀριθμοῦ φορολογουμένων, δηλωθέντος εισοδήματος και φόρου, κατά κλίμακία οἰκογενειακοῦ εισοδήματος	24
— Σύγκρισις ἀριθμοῦ φορολογουμένων, δηλωθέντος οἰκογενειακοῦ εισοδήματος και φόρου	47

DEPHXOMINA

100

101 DEPHXOMINA

102 I. DEPHXOMINA

103 A. SYMPTOMS OF DEPHXOMINA

104 1. General symptoms

105 2. Symptoms of the disease

106 3. Symptoms of the disease

107 B. SYMPTOMS OF DEPHXOMINA

108 1. General symptoms

109 2. Symptoms of the disease

110 3. Symptoms of the disease

111 C. SYMPTOMS OF DEPHXOMINA

112 1. General symptoms

113 2. Symptoms of the disease

114 3. Symptoms of the disease

115 D. SYMPTOMS OF DEPHXOMINA

116 1. General symptoms

117 2. Symptoms of the disease

118 3. Symptoms of the disease

119 E. SYMPTOMS OF DEPHXOMINA

120 1. General symptoms

121 2. Symptoms of the disease

122 3. Symptoms of the disease

123 F. SYMPTOMS OF DEPHXOMINA

124 1. General symptoms

125 2. Symptoms of the disease

126 3. Symptoms of the disease

127 G. SYMPTOMS OF DEPHXOMINA

128 1. General symptoms

129 2. Symptoms of the disease

130 3. Symptoms of the disease

131 H. SYMPTOMS OF DEPHXOMINA

132 1. General symptoms

133 2. Symptoms of the disease

134 3. Symptoms of the disease

135 I. SYMPTOMS OF DEPHXOMINA

136 1. General symptoms

137 2. Symptoms of the disease

138 3. Symptoms of the disease

139 J. SYMPTOMS OF DEPHXOMINA

140 1. General symptoms

141 2. Symptoms of the disease

142 3. Symptoms of the disease

143 K. SYMPTOMS OF DEPHXOMINA

144 1. General symptoms

145 2. Symptoms of the disease

146 3. Symptoms of the disease

147 L. SYMPTOMS OF DEPHXOMINA

148 1. General symptoms

149 2. Symptoms of the disease

150 3. Symptoms of the disease

151 M. SYMPTOMS OF DEPHXOMINA

152 1. General symptoms

153 2. Symptoms of the disease

154 3. Symptoms of the disease

155 N. SYMPTOMS OF DEPHXOMINA

156 1. General symptoms

157 2. Symptoms of the disease

158 3. Symptoms of the disease

159 O. SYMPTOMS OF DEPHXOMINA

160 1. General symptoms

161 2. Symptoms of the disease

162 3. Symptoms of the disease

163 P. SYMPTOMS OF DEPHXOMINA

164 1. General symptoms

165 2. Symptoms of the disease

166 3. Symptoms of the disease

167 Q. SYMPTOMS OF DEPHXOMINA

168 1. General symptoms

169 2. Symptoms of the disease

170 3. Symptoms of the disease

171 R. SYMPTOMS OF DEPHXOMINA

172 1. General symptoms

173 2. Symptoms of the disease

174 3. Symptoms of the disease

175 S. SYMPTOMS OF DEPHXOMINA

176 1. General symptoms

177 2. Symptoms of the disease

178 3. Symptoms of the disease

179 T. SYMPTOMS OF DEPHXOMINA

180 1. General symptoms

181 2. Symptoms of the disease

182 3. Symptoms of the disease

183 U. SYMPTOMS OF DEPHXOMINA

184 1. General symptoms

185 2. Symptoms of the disease

186 3. Symptoms of the disease

187 V. SYMPTOMS OF DEPHXOMINA

188 1. General symptoms

189 2. Symptoms of the disease

190 3. Symptoms of the disease

191 W. SYMPTOMS OF DEPHXOMINA

192 1. General symptoms

193 2. Symptoms of the disease

194 3. Symptoms of the disease

195 X. SYMPTOMS OF DEPHXOMINA

196 1. General symptoms

197 2. Symptoms of the disease

198 3. Symptoms of the disease

199 Y. SYMPTOMS OF DEPHXOMINA

200 1. General symptoms

201 2. Symptoms of the disease

202 3. Symptoms of the disease

203 Z. SYMPTOMS OF DEPHXOMINA

204 1. General symptoms

205 2. Symptoms of the disease

206 3. Symptoms of the disease



ΠΡΟΛΟΓΟΣ

Κάθε χρόνο η Έθνική Στατιστική Υπηρεσία της Ελλάδος (ΕΣΥΕ) διά της Υπηρεσίας Στατιστικής που έχει συστήσει στο Υπουργείο Οικονομικών, σε συνεργασία με τη Μηχανογραφική Υπηρεσία Φορολογίας (ΜΥΦ) της Γενικής Διεύθυνσης Φορολογίας του Υπουργείου Οικονομικών, προβαίνει στην επεξεργασία των δηλώσεων φόρων εισοδήματος που εμβάλλονται εμπροθέσμως από τα φυσικά πρόσωπα, τα οποία φορολογούνται.

Σκοπός της εργασίας αυτής είναι η παρουσίαση των οικονομικών μεγεθών, που προκύπτουν από τα στοιχεία των δηλώσεων και αναφέρονται στα δηλωθέντα εισοδήματα και στο βεβαιωθέντα φόρο, στη σύνθεση του εισοδήματος κατά πηγές προελεύσεως, στην κατανομή των φορολογουμένων κατά εισοδηματικά επίπεδα, ομάδες επαγγελματιών και γεωγραφικές περιφέρειες, στη φορολογική επιβάρυνση τους, καθώς και σε άλλα ζητήματα χωροχρησιμικά.

Με τα αποτελέσματα αυτά ενημερώνεται η Διοίκηση για την άσκηση της δημοσιονομικής πολιτικής, ενώ η παρούσα έκδοση αποβλέπει στο να γνωστοποιήσει, στο ευρύτερο κοινό, τα πιο ενδιαφέροντα στοιχεία της επεξεργασίας αυτής.

Τα αποτελέσματα παρουσιάζονται σε πίνακες, στους οποίους έχουν ταξινομηθεί κατά μέγεθος: α) το δηλωθέν οικογενειακό εισόδημα, β) το δηλωθέν εισόδημα του συζύγου, γ) το δηλωθέν εισόδημα της συζύγου, και δ) το φορολογητέο εισόδημα. Επίσης, η ταξινόμηση γίνεται κατά πηγή προελεύσεως του εισοδήματος, κατά ομάδες επαγγελματιών, με βάση το δηλωθέν κόριο επάγγελμα του αζήγουδ της οικογένειας, και κατά τόπο (Περιφέρεια Ηνωτενοούσης, λοιπή Χώρα), όπου δόθηκε ή δήλωση του συζύγου ή της συζύγου, στο όνομα των οποίων δηλώθηκε το εισόδημα. Επί πλέον, παρέχονται και συγκριτικοί πίνακες των σχετικών οικονομικών μεγεθών της τελευταίας πενταετίας.

Για την καλύτερη παρουσίαση της ύλης του παρόντος δημοσιεύματος, προτάσσεται ανάλοση της σχετικής φορολογικής νομοθεσίας και επεξήγηση μερικών βασικών όρων και εννοιών, που αναφέρονται στους πίνακες.

Το δημοσίευμα παραμένει στην καθαρεύουσα, αποκλειστικά για τεχνικούς λόγους.

Αθήνα, Δεκέμβριος 1979

ΧΡΗΣΤΟΣ ΚΕΛΠΕΡΗΣ

Γενικός Διευθυντής
της Έθνικής Στατιστικής Υπηρεσίας
της Ελλάδος



ΕΙΣΑΓΩΓΗ

A. ΓΕΝΙΚΑ

Η Έθνική Στατιστική Υπηρεσία της Ελλάδος (ΕΣΥΕ), εν συνεργασία με τη Γενική Διευθύνσεως Φορολογίας του Υπουργείου Οικονομικών, ως και κατά τα προηγούμενα έτη, ανέλαβε την στατιστική επεξεργασία των υποβληθεισών εμπροθέσμως δηλώσεων φόρου εισοδήματος υπό των φυσικών προσώπων, κατά το οικονομικόν έτος 1978, διά τα κτηθέντα υπ' αυτών εισοδήματα εντός του προηγούμενου οικονομικού έτους 1977.

Σκοπός της στατιστικής ταύτης έρευνας είναι να παράσχει εις την Δημοσιονομικήν Διοίκησιν, ως και κατά τα παρελθόντα έτη, αξιοπιστούς εκτιμήσεις στατιστικών πληροφοριών, εν σχέσει με τα δηλωθέντα εισοδήματα και τόν βεβαιωθέντα φόρον, τήν σύνθεσιν του εισοδήματος κατά πηγάς προελεύσεως, τήν κατανομήν των φορολογουμένων κατά εισοδηματικά επίπεδα, επαγγέλματα και περιοχάς, τήν φορολογικήν επιβάρυνσιν αυτών, ως και έτερα χρήσιμα στατιστικά στοιχεία.

Ο ολικός αριθμός των υποβληθεισών ως άνω δηλώσεων φόρου εισοδήματος ανήλθεν εις 1.097.662, τό δε συνολικώς δηλωθέν υπό των φορολογουμένων τούτων εισόδημα ήτο 255.998,4 εκατ. δραχμών. Τό προελθόν εκ του εισοδήματος τούτου φορολογητέον εισόδημα ήτο 160.305,8 εκατ. δραχμών και ο αναλογόν εις αυτό συνολικός φόρος 19.986,5 εκατ. δραχμών.

B. ΣΥΝΤΟΜΟΣ ΠΕΡΙΓΡΑΦΗ ΤΗΣ ΔΙΕΝΕΡΓΗΘΕΙΣΗΣ ΣΤΑΤΙΣΤΙΚΗΣ ΕΡΕΥΝΗΣ

B.1. Πηγαι τών στοιχείων

Ως και άνωτέρω έλέχθη, τά στοιχεία της παρουσιης έκθέσεως προέκυψαν εκ της επεξεργασίας των υποβληθεισών υπό των φυσικών προσώπων δηλώσεων φόρου εισοδήματος, διά τά υπ' αυτών κτηθέντα εντός του οικονομικού έτους 1977 εισοδήματα. Αί δηλώσεις αύται, συμφώνως προς τήν σχετικήν νομοθεσίαν, επιδίδονται υπό των υποχρέων εις τας κατά τόπους Οικονομικάς Εφορίας κατά τούς πρώτους μήνας εκάστου έτους. Εις τας εν λόγω δηλώσεις, οι υποχρεοι καταχωρούν τά κατά τό διάστημα του προηγούμενου οικονομικού έτους κτηθέντα εισοδήματα υπό των ιδίων και της συζύγου των ή, υπό όρισμένας προϋποθέσεις, υπό των άνηλικών τέκνων αυτών, τού πηγών προελεύσεως. Ωσαύτως, αι ως άνω δηλώσεις περιέχουν και διάφορα άλλα στοιχεία, σχετικά προς τήν οικογενειακήν καταστάσιν των φορολογουμένων, τού επαγγέλμα αυτών κλπ., τά όποια είναι άσπαιρήτητα, προκειμένου να υπολογισθί τό έπι του εισοδήματος αναλογόν φόρος.

Κατ' άρχήν, υποχρέωσιν διά τήν υποβολήν δηλώσεως φόρου εισοδήματος έχει πán φυσικόν πρόσωπον, τό όποιον: α) κτάται εισόδημα προκίπτον εν Ελλάδι, άδιαιφώρος της ίθαγενείας και του τόπου κατοικίας ή

διαμονής αυτού, και β) κατοικεί εν τή αλλοδαπή, έφ' όσον τό αντίκειμενον του φόρου, ήτοι τό εισόδημα, πραγματοποιείται εν Ελλάδι.

Εκ της υποχρέωσεως προς υποβολήν δηλώσεως εξαιρούνται αι κάτωθι κατηγορία φυσικών προσώπων:

α) Πρόσωπα των όποιων τό φορολογητέον εισόδημα, ήτοι τό άπομένον μετά τήν άφαίρεσιν εκ του καθαρου συνολικού εισοδήματος των νομίμων άπαλλαγών και εκπτώσεων (άφορολογητον όριον, οικογενειακά βάρη, νοσήλεια κλπ.), δεν υπερβαίνει τας 60.000 όρχ.

β) Πρόσωπα των όποιων ο φόρος εισοδήματος καταβάλλεται εξ ολοκλήρου διά παρικρατήσεως εις τήν πηγην (μισθωτοί εν γένει ή συνταξιόχοι, μη έχοντες έτερον εισόδημα εκτός του μισθού ή της συντάξεως των), και έφ' όσον τούτο δεν υπερβαίνει τας 100.000 όρχ. ετησίως, και

γ) Πρόσωπα άσχολούμενα προσωπικώς ή διά των μελών της οικογενείας των εις γεωργικάς επιχειρήσεις, και αν άκόμη χρησιμοποιούν ξένους εργατάς, έφ' όσον τό εξ αυτών άκαθάριστον εισόδημα δεν υπερβαίνει τας 300.000 όρχ. ετησίως.

Βάσει των υποβαλλομένων δηλώσεων φόρου εισοδήματος, ή εκκαθαρίσις και ο υπολογισμός του φόρου εισοδήματος γίνεται άπ' εύθείας υπό του ηλεκτρονικού υπολογιστού, μέσω του όποιου συντάσσεται και τό οικειον Σημείωμα Υπολογισμού και Έκκαθαρίσεως φόρου, άποστελλόμενον εις τόν φορολογούμενον.

B.2. Περιγραφή της μεθόδου έρευνας

Τά άποτελεσματα της παρουσιης στατιστικής έρευνας προήλθον εκ της επεξεργασίας των στοιχείων άσασών των εμπροθέσμως υποβληθεισών δηλώσεων φόρου εισοδήματος, εν άντιθέσει με τήν μέχρι του οικονομικού έτους 1971 χρησιμοποιουμένην μέθοδον εξαγωγής των άποτελεσμάτων, διά της άπλής, τυχαίας κατά στρώματα, δειγματοληψίας.

B.3. Ταξινόμησις των στοιχείων

Τά στατιστικά στοιχεία, τά όποια παρατίθενται εις τούς ακόλουθόντας βασικούς πίνακας, τά σχετικά προς τήν φορολογιαν εισοδήματος των φυσικών προσώπων κατά τό οικονομικόν έτος 1978, ταξινομούνται ως προς: α) τό μέγεθος του δηλωθέντος οικογενειακού εισοδήματος, β) τό μέγεθος του δηλωθέντος εισοδήματος του συζύγου, γ) τό μέγεθος του δηλωθέντος εισοδήματος της συζύγου, δ) τήν πηγην προελεύσεως αυτών, ε) τό μέγεθος του φορολογητέου εισοδήματος, στ) τας ομάδας επαγγελματιών, βάσει του δηλωθέντος κυρίου επαγγέλματος τού άρχηγού της οικογενείας, ζ) τήν Περιφέρειααν Πρωτεύουσιης και τήν λουπήν Χώραν, ένθα επεδόθη ή δήλωσις, και η) τόν σύζυγον ή τήν σύζυγον, έφ' όνόματι των όποιων εδηλώθη τό εισόδημα.

Πρὸς πληρεστέραν κατανόησιν τοῦ περιεχομένου τῶν κατωτέρω δημοσιευομένων πινάκων, παρέχεται συνοπτικὴ ἐπεξηγήσις τῶν εἰς τοὺς πίνακας τοῦτους ἀναφερομένων καὶ χρῆζόντων διευκρινήσεως ὄρων.

Γ.1. Ἀηλωθέντα εἰσόδηματα

α) **Δηλωθέντο οικογενειακῶν εἰσόδημα.** Ὡς οικογενειακὸν εἰσόδημα θεωρεῖται τὸ ἐκ πηγῆς προερχόμενον τοιοῦτον καὶ κτόμενον ἢ τοῦ συζύγου ἢ ὑπὸ τῆς συζύγου, μετὰ τὴν ἀφαίρεσιν τῶν δαπανῶν κτήσεως αὐτοῦ. Εἰς τοῦτο προστίθεται καὶ τὸ εἰσόδημα τῶν ἀνιλικῶν τέκνων, ἐξαιρέσει τοῦ προερχομένου ἐκ τῆς ἰδίας αὐτῶν ἐργασίας καὶ ἐκ περιουσιακῶν στοιχείων περιλαμβανόμενον εἰς αὐτὰ ἐκ κληρονομίας ἢ ἐκ δωρεᾶς, ἐξαιρέσει τῆς γενομένης πᾶσι αὐτὰ ὑπὸ τῶν γονέων τῶν.

β) **Δηλωθέν ἐπ' ὀνόματι τοῦ συζύγου εἰσόδημα νοεῖται:** 1) τὸ κέρτος εἰσόδημα αὐτοῦ, ὡς καὶ τὸ ὑπὸ τῆς ἀνωτέρω προϋποθέσεως τοιοῦτον τῶν ἀνιλικῶν αὐτοῦ τέκνων, 2) τὸ εἰσόδημα τῆς γυναικὸς ἐξ ἐπιχειρήσεως οἰκονομικῶς ἐξαρτημένης ἐκ τοῦ συζύγου ἢ τοῦ προερχόμενον ἐκ προσωπικῆς μετεξῆ τῶν συζύγων ἑταιρίας.

γ) **Δηλωθέν ἐπ' ὀνόματι τῆς συζύγου εἰσόδημα.** Διὰ τοῦ Α.Ν. 239/67 ἡ φορολογία τῶν εἰσοδημάτων τῶν συζύγων ἐτροποποιήθη ἐπὶ τὸ ἐπιεικέστερον. Ἀπὸ τοῦ οἰκονομικοῦ ἔτους 1968, οἱ συζύγοι ὑποχρεοῦνται εἰς ὑποβολὴν κοινῆς δηλώσεως τῶν εἰσοδημάτων τῶν, ἀλλὰ ὁ ὑπολογισμὸς τοῦ φόρου γίνεται κεχωρισμένως δι' ἕκαστον τῶν συζύγων, ὡς νὰ ἐπεδίετο χωριστῆς δηλώσεως, ἀνεξαρτήτως ποσοῦ καὶ πηγῆς προελεύσεως τοῦ εἰσοδήματος τῆς συζύγου. Οὕτω, ὡς εἰσόδημα τῆς συζύγου νοεῖται τὸ ἐπ' αὐτῆς κτόμενον τοιοῦτον, φορολογεῖται δὲ κεχωρισμένως.

Γ.2. Πηγὰ προελεύσεως εἰσοδήματος

α) **Εἰσόδημα ἐξ οἰκοδομῶν.** Τοῦτο περιλαμβάνει τὸ καθαρὸν εἰσόδημα ἀπὸ μισθώματα καὶ τὸ φορολογούμενον τεκμηρίων μίσθωμα ἐπὶ ἰδιοκτητικῆς. Ὡς καθαρὸν δὲ εἰσόδημα νοεῖται τὸ ἐνυπομένον εἰσόδημα μετὰ τὴν ἀφαίρεσιν: α) τῶν δαπανῶν καὶ βαρῶν τῆς οἰκοδομῆς κλπ., αἱ ὁποῖαι ὀρίζονται εἰς ποσοστὸν 25% τοῦ ἀκαθαρίστου εἰσοδήματος ἀπὸ κατοικίας καὶ 10% τοῦ ἀκαθαρίστου εἰσοδήματος ἀπὸ καταστήματα, γραφεῖα καὶ ἀποθήκες, καὶ β) τῶν τόκων ἐνυποθήκων δανείων.

β) **Εἰσόδημα ἐξ ἐκμισθώσεως γαιῶν.** Εἰσόδημα ἐκ τῆς πηγῆς ταύτης εἶναι τὸ καθ' ἕκαστον οἰκονομικὸν ἔτος προκείμενον δι' ἐκμισθώσεως μῆς ἢ πλείονων γαιῶν, μετὰ τὴν ἀφαίρεσιν τῶν δαπανῶν καὶ βαρῶν τῶν γαιῶν. Αὐταὶ ὀρίζονται εἰς ποσοστὸν 5% ἐπὶ τοῦ ἀκαθαρίστου εἰσοδήματος, πλὴν τῶν τόκων ἐνυποθήκων δανείων.

Ὁ ὄρος «γαῖαι» λαμβάνεται ἐνταῦθα ὑπὸ τὴν εἴρησιν αὐτοῦ ἔννοια, περιλαμβανόν τας καλλιεργουμένους καὶ φυτευόμενας γαίας, τὰ δάση καὶ τὰς δασοτρόφους ἐκτάσεις, τὰ λαβάρια καὶ τὰς βοσκησίμους γαίας πάσης φύσεως, τὰ μεταλλεῖα καὶ λατομεῖα, τὰς πηγὰς, τὰ φρέατα, τὰς λίμνας καὶ δεξαμενάς, τὰ ἰχθυοτροφεῖα, ὡς καὶ πᾶσαν ἄλλην ἐκτασιν γῆς μετὰ τῶν ἐπὶ τῆς

ἐπιφανείας τοῦ ἐδάφους περιουσιακῶν στοιχείων καὶ τῶν ὑπὸ τὸ ἐδαφὸς πάσης φύσεως ὑδάτων.

γ) **Εἰσόδημα ἐκ κινητῶν ἀξιών.** Τὸ εἰσόδημα ἐκ τῆς πηγῆς ταύτης προέρχεται ἐκ τῆς τοποθετησεως κεφαλαιῶν εἰς κινητὰς ὀξείους, διακρίνεται δὲ εἰς εἰσόδημα ἐκ τίτλων ἡμεδαπῆς προελεύσεως (μερίσματα τίτλων ἡμεδαπῶν ἀνονητῶν ἑταιριῶν, τόκοι ὀμολογιακῶν δανείων κλπ.), εἰς εἰσόδημα ἐκ τίτλων ἀλλοδαπῆς προελεύσεως καὶ εἰς τοιοῦτον ἐκ τόκων πάσης φύσεως, μὴ περιλαμβανομένων εἰς τὰς ἄλλας περιπτώσεις. Ἐπίσης, εἰς τὸ εἰσόδημα τοῦτο περιλαμβάνονται καὶ αἱ ἀμοιβαὶ τῶν διοικητικῶν συμβούλων τῶν ἀνονητῶν ἑταιριῶν. Εἰς τὸ εἰσόδημα τοῦτο δὲν περιλαμβάνονται οἱ τόκοι ὀφισμένων ὀμολογιακῶν δανείων καὶ τραπεζικῶν καταθέσεων, λόγω ἀπαλλαγῶν τῶν ἐκ τῆς φορολογίας τοῦ εἰσοδήματος.

δ) **Εἰσόδημα ἐξ ἐμπορικῶν ἐπιχειρήσεων.** Εἰσόδημα ἐκ τῆς πηγῆς ταύτης εἶναι τὸ προκείμενον κέρδος κατὰ τὸ ἡμερολογιακὸν ἔτος, ἢ προκείμενον ἐπὶ ἐπιχειρήσεων θηρουσῶν βιβλίον ἀπογραφῆς κατὰ τὸ διαχωριστικὸν αὐτῶν ἔτος, τὸ ληξάν ἐντὸς τοῦ προηγούμενου τῆς φορολογίας οἰκονομικοῦ ἔτους, τὸ κτόμενον ἐκ μῆς ἢ πλείονων ἄτομων ἢ προσωπικῶν ἑταιρικῶν (ἐμπορικῶν, βιομηχανικῶν, βιοτεχνικῶν) ἐπιχειρήσεων ἢ ἐκ τῆς ἀσκήσεως οἰουδήποτε ἄλλου κερδοσκοπικοῦ ἢ βιοποριστικοῦ ἐπιχειρήματος. Εἰς τὸ εἰσόδημα δὲ ἐμπορικῶν ἐπιχειρήσεων περιλαμβάνεται, ἐπίσης, τὸ κέρδος τὸ προκείμενον ἐκ τῆς ἀσκήσεως ἐπιχειρήσεως μεταπολίσεως ἀκινήτων.

Ἐν περιπτώσει πραγματοποιήσεως ἔτητος ἐξ ἐμπορικῆς ἐπιχειρήσεως, αὕτη δύναται νὰ συμψηφισθῆ πρὸς εἰσόδηματα ἄλλων πηγῶν τοῦ αὐτοῦ οἰκονομικοῦ ἔτους, ὁποῦ τὸ συνολικὸν οἰκογενειακὸν εἰσόδημα μισοῦται ἀντιστοιχῶς.

Ἐὸν ἡ ζημία δὲν καλύπτεται ἐκ τῶν εἰσοδημάτων τῶν ἄλλων πηγῶν, δύναται αὕτη νὰ μεταφερθῆ, κατὰ τὸ ἀκαλύπτον μέρος αὐτῆς, εἰς τὰ τρία ἑπόμενα ἔτη, προεπιμένον ἐπὶ ἐμπορικῶν ἐπιχειρήσεων καὶ εἰς τὰ πάντα ἑπόμενα προκείμενον ἐπὶ βιομηχανικῶν, μεταλλουργικῶν, γεωργικῶν καὶ ἐξοδογιακῶν ἐπιχειρήσεων.

ε) **Εἰσόδημα ἐκ γεωργικῶν ἐπιχειρήσεων.** Εἰσόδημα ἐκ γεωργικῶν ἐπιχειρήσεων εἶναι τὸ καθ' ἕκαστον οἰκονομικὸν ἔτος προκείμενον κέρδος, τὸ κτόμενον ἐκ τῆς ἐκμεταλλεύσεως μῆς ἢ πλείονων γεωργικῶν ἐπιχειρήσεων πάσης φύσεως, ἥτοι ἀγροικῶν, κτηνοτροφικῶν, πτηνοτροφικῶν, μελισσοκομικῶν, σπυροτροφικῶν, δασικῶν, αἰλευτικῶν κλπ.

Διὰ τὸν προσδιορισμὸν τοῦ ἀκαθαρίστου εἰσοδήματος ἐκ γεωργικῶν ἐπιχειρήσεων, λαμβάνεται τὸ σύνολον τῶν ἀκαθαρίστων ἐσόδων ἐκ τῆς γεωργικῆς δραστηριότητος, ὡς ταῦτα προκείμενα ἐκ τῶν λογιστικῶν βιβλίων τῆς ἐπιχειρήσεως, ἐφ' ὅσον ταῦτα κρίνονται εἰλικρινῆ. Διὰ τὸν ὑπολογισμὸν τοῦ καθαρῶν εἰσοδήματος ἐκτελούνται τὰ γενικὰ πρὸς τὰς ἐπιχειρήσεις, εἰ δὲπάνω ἐπισκεπῶν καὶ συντηρήσεως, ἢ ἄσιν τὸν χρησιμοποιοῦσιν πρῶτον ὑδάτων, αἱ τόκοι, οἱ φόροι κλπ., αἱ ἀποσβέσεις, αἱ ζημίαι ἀπὸ τῆς ἀπωλείας ἢ ὑποτιμήσεως κεφαλαιῶν κλπ., ὡς ἔσονται αἱ δὲπάνω αὐταὶ ἐνεργησάναι εἰς τὸ βιβλίον τῆς ἐπιχειρήσεως. Κατὰ κανόνα, τὸ καθαρὸν εἰσόδημα, ἐφ' ὅσον δὲν τηροῦνται λογιστικὰ βιβλία, βάσει τῶν ὁσίων νὰ ἐξυρισκεται τὸ καθαρὸν κέρδος, καθορίζεται δι' ἐφαρμογῆς συντελεστοῦ 10-20%, ἐπὶ τῆς ἀξίας τῆς παραγωγῆς.

Ο συντελεστής αυτός δύναται νά φθάσῃ μέχρι 30% ἐφ' ὅσον ὁ κτώμενος τὸ γεωργικὸν εἰσόδημα δὲν ἀπολείπει προσωπικῶς εἰς τὴν γεωργίαν.

στ) Εἰς ὁδὸν ἀκριβῶν ὁ πρῶτος εἰσόδημα ἐκ μισθῶν ὑπηρεσιῶν περιλαμβάνονται οἱ μισθοὶ τῶν ἡμερομισθίων καὶ ἐπιχορηγήσεις, τὰ ἐπιδόματα, αἱ συντάξεις καὶ γενικῶς αἱ παντὸς εἴδους παροχαί, καταβάλλομεναι περιοδικῶς διὰ παροχῶν ἢ παροχημένην ὑπηρεσίαν ἢ δι' οἰονόητοτα ἄλλην αἰτίαν.

Διὰ τὴν ἐξαύρεσιν τοῦ καθαροῦ εἰσοδήματος ἐκπίπτουνται: α) πᾶν τέλος ἢ δικαίωμα τοῦ Δημοσίου ἢ οἰονόητοτα τρίτου, βαρῆνον τὸ εἰσόδημα, ὡς εἶναι, π.χ., τὰ τέλη χαρτοσήμου, καὶ β) οἱ ὑπὲρ τῶν Ἀσφαλιστικῶν Ταμείων ἐπιβαλλόμεναι κρατήσεις. Τὰ Ἀσφαλιστικὰ Ταμεία θεωροῦνται ἅπαντα τὰ Ταμεία, τὰ ὅποια ἔχουν ὡς σκοπὸν τὴν καθ' οἰονόητοτα τρόπον ἀσφάλειαν τῶν μισθῶν, ἐναντι νόμου ὑπὲρ αὐτῶν ἐπιβαλλόμενων εισφορῶν, παρεκροτιζόμενον ἐκ τῶν ἀποδοχῶν τῶν ἡσφαλισμένων, ὡς π.χ., τὰ Μετοχικὰ Ταμεία καὶ γενικῶς τὰ τοιαῦτα κυρίως ἢ ἐπικουρικῶς ἀσφαλίσεως κ.λπ.

ζ) Εἰσόδημα ἐξ ὑπηρεσιῶν ἐλευθερίων ἐπαγγελμάτων. Εἰσόδημα ἐξ ὑπηρεσιῶν ἐλευθερίων ἐπαγγελμάτων εἶναι αἱ ἀρῆσαι ἐκ τῆς ἄσκησης τοῦ ἐλευθερίου ἐπαγγέλματος τοῦ ἱατροῦ ἢ ὀδοντιάτρου ἢ κτηνιάτρου ἢ φυσιοθεραπευτοῦ ἢ μισοῦ δικηγόρου, δικολόβου, συμβολαιογράφου, ἁμίσθου ὑποθηκοφύλακος καὶ δικαστικοῦ ἐπαρτήτου, ἀρχιτέκτονος, μηχανικοῦ, τοπογράφου, χημικοῦ, σχεδιαστοῦ, δημοσιογράφου, συγγραφέως, διερμηνέως, καθηγητοῦ ἢ διδασκάλου, καλλιτέχνην γλύπτην ἢ ζωγράφου ἢ σκιστογράφου ἢ χαράκτου, ἄκτελεστοῦ μουσικῶν ἔργων ἢ μουσουργοῦ, καλλιτεχνῶν τῶν κέντρων διευθετήσεως χειρῶν, χορογράφου, σκηνοθέτου, σκηνογράφου, ἐνδυματολόγου, διακοσμητοῦ, οἰκονομολόγου, ἐρευνητοῦ ἢ συμβολοῦ ἐπιχειρήσεων, ἰδιοκτητοῦ ἢ διαθετοῦ φορολογικοῦ ἢ λογιστικοῦ γραφείου, ξεναγοῦ καὶ ἐμπαιρογνώμονος.

Εἰς τὸ ἀνωτέρω εἰσόδημα περιλαμβάνεται ἐπίσης, καὶ πᾶσα ἀμοιβὴ καταβαλλομένη:

α) Εἰς πράγματι συμβαλλόμενα, διαίτητας, ἑκκαθαριστὰς ἐν γένει, ἐλεγκτὰς ἀνωνύμων ἑταιριῶν, ἑκτελεστὰς διηθηκῶν, ἑκκαθαριστὰς κληρονομιῶν καὶ κηδεμόνας σχολῆσεως κληρονομίας.

β) Εἰς συγγραφὰς καὶ μουσικοσυνθέτας, ἐκ συγγραφοῦν ἐν γένει δικαιομάτων, καὶ

γ) Εἰς ἀντιπροσώπων ἐπαγγελματικῶν ὀργανώσεων καὶ ἰδιώτας, διὰ τὴν συμμετοχὴν τῶν εἰς πώση φάσεως ἐπιτροπῶν ἢ συμβολαία ὑπὸ τοῦ Δημοσίου καὶ γενικῶς, νομικῶν προσώπων δημοσίου ἢ ἰδιωτικοῦ δικαίου, συμμετείων, ἰδρυμάτων, συνεταιρισμῶν καὶ ὀργανισμῶν ἐν γένει.

Ὡς εἰσόδημα ἐξ ἐλευθερίων ἐπαγγελμάτων λογίζεται καὶ πᾶν εἰσόδημα μὴ δυνάμενον νὰ ὑπαχθῇ εἰς τὴν εἰσοδήματα τῶν ἀνωτέρω ἢ ἕως σὲ περιπτώσεων.

1.3. Ἐκπτώσεις ἐκ τοῦ εἰσοδήματος

α) Ἀφορολόγητον ὄριον. Τὸ ἐκπιπτόμενον ἀφορολόγητον ποσόν, ὡς ἐλάχιστον ὄριον συντηρήσεως, ὀρίζεται διὰ παντὶ φορολογούμενον εἰς 20.000 ὄρχ., ἀνεξαρτήτως τῶν πηγῶν ἀπὸ τὰς ὁποίας κτᾶται ὁ ὑπόχρεος τὸ εἰσόδημα του. Τὸ ὡς ἀνω ἐκπιπτόμε-

νον ποσόν, ὡς ἐλάχιστον ὄριον συντηρήσεως τριπλασιάζεται προκειμένου περὶ α) ἀναπήρων ἀξιοματικῶν καὶ ὀπλιτῶν, οἵτινες ὑπὸ τὴν ἰδιότητα τοῦ ἀναπήρου λαμβάνουν συντάξιν ἐκ τοῦ Δημοσίου Ταμείου, ἀξιοματικῶν τελοῦντων εἰς τὴν κατὰστασιν ὑπηρεσίας γραφείου συνακταί πολυαιμὸν τραυματὸς ἢ νοσήματος, β) θιμῶν πολέμου, γ) τυχρῶν ἐγγεγραμμένων εἰς τὸ τηροῦμενον παρά τῷ Ὑπουργεῖο Κοινωνικῶν Ὑπηρεσιῶν γενικῶν μητρώων τιφλῶν καὶ δ) προσώπων παροουσιζόμενων ἀναπηρίαν ἐξήκοντα ἔτη ἐπὶ τοῖς ἑκατὸν (67%) καὶ ἄνω ἐκ διανοητικῆς καθυστερήσεως ἢ φυσικῆς ἀναπηρίας.

β) Οἰκογενειακὰ βάρη. Ἐκ τοῦ εἰσοδήματος ἑκάστου τῶν φορολογουμένων ἐκπίπτει ποσόν ἐξ 20.000 ὄρχ. διὰ τὴν σύζυγον, διὰ τὰ τέκνα ποσόν 15.000 ὄρχ. δι' ἑκάστον τῶν δύο πρώτων, 25.000 ὄρχ. διὰ τὸ τρίτον, 35.000 ὄρχ. δι' ἑκάστον πέραν τοῦ τρίτου καὶ 15.000 ὄρχ. ἑκάστον τῶν λοιπῶν συνοικοῦντων καὶ βαρυνόντων τὸν φορολογούμενον προσώπων. Ἐκ τῶν συνοικοῦντων μελῶν τῆς οἰκογενείας θεωροῦνται οἱ βαρύνοντες τὸν φορολογούμενον τὰ κάτωθι πρόσωπα:

1) Ἡ σύζυγος καὶ τὰ μέχρι συμπλήρωσεως τοῦ 18ου ἔτους τῆς ἡλικίας τῶν τέκνα, ἐφ' ὅσον τὰ πρόσωπα ταῦτα δὲν ἔχουν ἴδιον φορολογικὴν ὑποχρέωσιν.

2) Τὰ σπουδάζοντα εἰς ἀνεγνωρισμένας σχολὰς ἡμεροσπῆς καὶ ἄλλοδαπῆς τέκνα, μέχρι τοῦ 25ου ἔτους τῆς ἡλικίας αὐτῶν.

3) Οἱ ἀνιδιώτες ἀμφοτέρων τῶν συζύγων, τὰ ἀνίκανα πρὸς ἐργασίαν τέκνα, ὡς καὶ αἱ ἀγαμοὶ θυγατέρες αὐτῶν.

γ) Ἐκπτώσεις 30% καὶ 25%, ἀντιστοίχως, ἐκ τοῦ εἰσοδήματος ἐκ μισθῶν ὑπηρεσιῶν καὶ ἐξ ἐλευθερίων ἐπαγγελμάτων. Εἰς τὴν περιπτώσει ὁ φορολογούμενος κτᾶται εἰσόδημα ἐκ μισθῶν ὑπηρεσιῶν, τότε ἐκ τοῦ εἰσοδήματος τῆς πηγῆς ταύτης ἐκπίπτει τὸ 30% αὐτοῦ, μὴ δυνάμενον ὅμως νὰ ὑπερβῇ τὰς 40.000 ὄρχ. ἔτησιος. Ὁμοίως γίνεται ἐκπτώσις ἐκ τοῦ εἰσοδήματος ἐξ ἐλευθερίων ἐπαγγελμάτων κατὰ τὸ 25% αὐτοῦ, μὴ δυνάμενη ὅμως αὐτὴ νὰ ὑπερβῇ τὰς 12.500 ὄρχ. ἔτησιος. Προκειμένου περὶ φορολογουμένου, ὁ ὁποῖος κτᾶται εἰσόδημα καὶ ἐκ τῶν δύο ὡς ἀνω πηγῶν, τότε ἡ ἐκπτώσις ἐκ τῶν εἰσοδημάτων αὐτῶν δὲν δύναται νὰ ὑπερβῇ τὰς 40.000 ὄρχ.

δ) Λοιπὰ ἐκπτώσεις. Εἰς τὰς περιπτώσεις ταῦτα περιλαμβάνονται:

1) Τὸ ποσόν τῶν ἀσφαλιστῶν ζωῆς ἢ θανάτου ἢ κατὰ κινδύνου τυχαίων συμβεβηκότων, αὐτοῦ τοῦτο τοῦ ὑποχρέου, τῆς συζύγου του καὶ τῶν, μέχρι τῆς συμπληρώσεως τοῦ 18ου ἔτους τῆς ἡλικίας τῶν τέκνων αὐτοῦ, μὴ δυνάμενον νὰ ὑπερβῇ ποσοστὸν 10% τοῦ συνολικοῦ (οἰκογενειακοῦ) εἰσοδήματος, τὸ ὅποιον ἐδῆλωσε μὲ τὴν ἀρχικὴν δήλωσιν ὁ ὑπόχρεος καὶ δὲν δύναται νὰ ὑπερβῇ ἐν πάσῃ περιπτώσει τὸ ποσόν τῶν 35.000 ὄρχ. διὰ τὸν φορολογούμενον τὴν σύζυγον καὶ τὰ τέκνα.

2) Τὸ ἐπιδικαζόμενον ἢ συμβολαιογραφικῶς συμφωνούμενον καὶ καταβαλλόμενον ποσόν λόφῳ διατροφῆς εἰς τὴν σύζυγον, τὰ γνήσια τέκνα καὶ τὰ διὰ δικαστικῆς ἀποφάσεως ἀναγνωρισθέντα τοιαῦτα, φορολογούμενον ὡς ἴδιον εἰσόδημα αὐτῶν.

3) Τὸ ποσόν τῶν ἐξόδων ἱατρικῆς καὶ νοσοκομεια-

κῆς περιθάλψεως αὐτοῦ τούτου τοῦ ὑποχρέου δηλώσεως, τῆς σύζυγος του καὶ τῶν, μέχρι τῆς συμπληρώσεως τοῦ 18ου ἔτους τῆς ἡλικίας, τέκνων αὐτοῦ, ἐφ' ὅσον δὲν ὑπέχουν ἴδιαν φορολογικὴν ὑποχρέωσιν, ὡς ἐπίσης καὶ τὰ ἐξοδα νοσοκομειακῆς περιθάλψεως τῶν ἀγάμων τέκνων, ἀνεξαρτήτως ἡλικίας, ἐφ' ὅσον πάσχουν ἐξ ἀνάτου νοσήματος καὶ δὲν ἔχουν ἴδιον εἰσόδημα.

4) Τὰ καταβαλλόμενα λόγῳ δωρεᾶς ποσὰ εἰς χρῆμα ἢ εἰς εἶδος ἢ εἰς κινήτῳ ἐν γένει πράγματα εἰς τὸ Δημόσιον, τοὺς δήμους καὶ τὰς κοινότητας τοῦ Κράτους, τοὺς Ἱερῶν Ναοῦ καὶ τὰ νομίμως ὑφιστάμενα ἢ συνιστάμενα ἡμεδαυὰ νομικὰ πρόσωπα, τὰ ἐπιδιώκοντα φιλανθρωπικούς, θρησκευτικούς, ἐθνοφελεῖς, κοινοφελεῖς καὶ εκπαιδευτικούς σκοπούς, ἐφ' ὅσον τὰ ποσὰ ταῦτα δὲν ἐξεπέστησαν κατ' ἄλλην τινὰ διάταξιν τοῦ Ν.Δ. 3323/1955.

5) Τὸ ποσὸν τῶν καταβληθεισῶν ὑποχρεωτικῶν εἰσφορῶν εἰς τὰ ταμεία ἀσφαλίσεως τοῦ φορολογουμένου, ἐφ' ὅσον ἀποδεικνύεται ἡ καταβολὴ τῶν.

6) Οἱ καταβληθέντες τόκοι διὰ δάνεια συναθροέντα ὑπὸ τοῦ ὑποχρέου ἐκ τραπεζῶν ἢ διὰ συμβολαιογραφικοῦ ἐγγράφου ἐξ ἐτέρων νομικῶν ἢ φυσικῶν προσώπων, ἐφ' ὅσον ἀποδεικνύεται ἡ ἐντός ἔτους διάθεσις τῶν δι' ἀγορᾶν νέου περιουσιακοῦ στοιχείου, τοῦ ὁποῦ τοῦ εἰσόδημα ὑπόκειται εἰς φόρον ἢ διὰ συμμετοχῆν εἰς ἐπιχειρήσιν, καὶ

7) ἡ εἰσφορὰ ὑπὲρ ΟΓΑ ἐπὶ τοῦ φόρου εἰσοδήματος τοῦ προηγούμενου οικονομικοῦ ἔτους.

Γ.4. Φορολογητέον εἰσόδημα καὶ φόρος

α) Φορολογητέον εἰσόδημα. Ὡς φορολογητέον εἰσόδημα τοῦ φορολογουμένου λαμβάνεται τὸ ἐναπομένον ποσὸν εἰσοδήματος μετὰ τὴν ἀφαίρεσιν ἐκ τοῦ καθαροῦ τοιούτου τῶν ἀναφερθεισῶν ἀνωτέρω ὑπὸ στοιχεῖα Γ.3 ἐκπτώσεων. Τὸ ποσὸν τοῦ εἰσοδήματος αὐτοῦ μεταφέρεται ἀκολούθως εἰς τὴν κλίμακα φορολογίας εἰσοδήματος⁽¹⁾ καὶ, οὕτως, ἐξευρίσκειται ὁ ἀναλογῶν φόρος.

β) Ἀναλογῶν φόρος. Ὡς ἀνεφέρθη ἄνωθεν ἀνωτέρω, ὁ ὑπολογισμὸς τοῦ φόρου γίνεται βάσει φορολογικῆς κλίμακος, εἰς τὴν ὁποῖαν ὁ φορολογικός συντελεστὴς ἀκολουθεῖ ὁμαλὴν καὶ σταθερὰν πρόδον μετὰ κατώτατον ὀριακὸν συντελεστὴν 3% καὶ ἀνώτατον 60% διὰ τὸ ἄνω τῶν 3.000.000 δρχ. εἰσόδημα. Ἀπὸ τὸ ποσὸν τοῦ φόρου, τὸ ὁποῖον προκύπτει διὰ τὰ εἰσοδήματα τοῦ φορολογουμένου ἐπὶ τῆς βάσει τῆς κλίμακος τοῦ ἄρθρου 9 τοῦ Ν.Δ. 3323/1955, μειώνεται κατὰ τὸ ποσὸν τῶν 1.500 δρχ. διὰ τὸν φορολογουμένον, 1.500 δρχ. διὰ τὴν σύζυγον, 1.500 δρχ. δι' ἕκαστον ἐκ τῶν δύο πρώτων τέκνων, 2.000 δρχ. διὰ τὸ τρίτον τέκνον, 2.500 δρχ. δι' ἕκαστον μετὰ τὸ τρίτον τέκνον καὶ 1.000 δρχ. δι' ἕκαστον τῶν λοιπῶν προσώπων τὰ ὁποῖα βαρύνουν τὸν φορολογουμένον (ἀνιόντες, ἀδελφοὶ καὶ ἀδελφαὶ μὲ ἀναπηρίαν 67% καὶ ἄνω). Ἡ μείωσις τοῦ φόρου μὲ τὰ ἀνωτέρω ποσὰ ἐνεργεῖται μὲ τὰς ἰδίας προϋποθέσεις, αἱ ὁποῖαι ὑπαιτιοῦνται διὰ τὴν ἐκπτώσιν τῶν ἀφορολογητῶν ποσῶν, τὰ ὁποῖα καθορίζονται διὰ τὰ πρόσωπα αὐτὰ βάσει τῶν διατάξεων τοῦ ἄρθρου 8 τοῦ Ν.Δ. 3323/1955. Τὸ ποσὸν τοῦ φόρου, τὸ ὁποῖον ἀσμένει μετὰ τὰς ἀνωτέρω μειώσεις, ἀποτελεῖ τὸν φόρον.

⁽¹⁾Βλέπε σελίδα 52.

ὁ ὁποῖος ἀναλογεῖ εἰς τὸ φορολογητέον εἰσόδημα τοῦ ὑποχρέου καὶ λαμβάνεται ὑπ' ὄψιν διὰ τὸν ὑπολογισμόν τοῦ προκαταβλητέου φόρου, τῆς εἰσφορᾶς ΟΓΑ ἐπὶ τοῦ φόρου κλπ.

γ) Συμπληρωματικὸς φόρος. Ἐπὶ τοῦ καθαροῦ εἰσοδήματος, τὸ ὁποῖον προέρχεται ἐκ κινήτων ἀξιών, πλὴν τῶν μερισμάτων τῶν ἡμεδαπῶν ἀνωμένων ἐταιριῶν καὶ κερδῶν ἁμοιβαίων κεφαλαίων, ἢ ἐκ μερισμάτων ἐταιριῶν περιορισμένης εὐθύνης ἢ ἐκ κερδῶν ἑτερορρυθμῶν ἐταιριῶν, ἐκ κινήτων ἀξιών ἢ μὴ λαμβανόμενον ὑπ' ὄψιν τῶν ἀνωτέρω ὑπὸ στοιχεῖα Γ.3 ἐκπτώσεων, ἐπιβάλλεται συμπληρωματικὸς ἀναλογικός φόρος 3%.

Γ.5. Προσδιορισμὸς τῶν κυρίων ἐπαγγελματικῶν ὁμάδων

Τὸ σύνολον τῶν φορολογουμένων διηρέθη εἰς ἑξὲς κυρίας ἐπαγγελματικὰς ὁμάδας. Ὁ χαρακτηρισμὸς καὶ ἡ κατάταξις τῶν φορολογουμένων εἰς τὰ ἀνωτέρω ὁμάδας ἐγένετο ὑπὸ τῶν κατὰ τόνους Οἰκονομικῶν Ἐφορῶν, συμφώνως πρὸς τὰ στοιχεῖα, τὰ ὁποῖα ἀνεγράφονται εἰς τὰς ὑποβληθείσας δηλώσεις, ἐν σχέσει πρὸς τὸ ὑπὸ τῶν φορολογουμένων δηλωθέν ὡς ἐξασκούμενον ἔπαγγελμα. Ὅδηγίαι ἐδόθησαν, ὅπως, εἰς τὰς περιπτώσεις ἐκεῖνας κατὰ τὰς ὁποῖας ὁ φορολογουμένος ἐδήλωσε περισσοτέρως τῆς μιᾶς ἀπασχολήσεως καὶ, συνεπῶς, τὰ εἰσοδήματά του προήρχοντο ἐκ περισσοτέρων πηγῶν, ληφθῆ ὑπ' ὄψιν, ὡς κριτήριον διὰ τὴν ὑπαγωγήν του εἰς μίαν τῶν κατηγοριῶν τούτων, ἡ κυριωτέρα αὐτοῦ ἀπασχόλησις. Ἐάν καὶ πάλιν ὑπῆρχον ἀμφιβολίαι, θὰ ἐλαμβάνετο ὡς κριτήριον ἡ πηγὴ, ἐκ τῆς ὁποίας προήρχετο τὸ μεγαλύτερον μέρος τοῦ εἰσοδήματος.

Αἱ ἐπαγγελματικαὶ αὗται ὁμάδες ἔχουν ὡς ἀκολούθως :

α) Εἰσοδηματῖαι. Εἰς τὴν κατηγορίαν ταύτην ἐνετάχθησαν τὰ πρόσωπα ἐκεῖνα, τῶν ὁποίων τὸ εἰσόδημα προήρχετο μόνον ἐξ οἰκοδομῶν ἢ ἐξ ἐκμισθώσεως γαιῶν ἢ ἐκ κινήτων ἀξιών.

β) Ἐμποροῖ-βιομηχανοῖ-βιοτεχνιστῶν καὶ ἐπαγγελματῖαι. Ἐνταῦθα ὑλήθησαν οἱ φορολογούμενοι ἐκεῖνοι, τῶν ὁποίων τὸ εἰσόδημα προήρχετο τὸ μεγαλύτερον αὐτοῦ μέρος ἐκ τῆς Δ' πηγῆς (ἐξ ἐμπορικῶν, βιομηχανικῶν, βιοτεχνικῶν κλπ. ἐπιχειρήσεων).

γ) Γεωργοῖ-κτηνοτρόφοι-ἀλιεῖς-ἐκμεταλλευταὶ δασῶν. Εἰς τὴν ὁμάδα ταύτην τῶν ἐπαγγελματικῶν ὑλήθησαν τὰ πρόσωπα ἐκεῖνα, τῶν ὁποίων τὰ εἰσοδήματα προήρχοντο ἐκ «γεωργικῶν» ἐπιχειρήσεων (Ε' πηγῆ).

δ) Μισθωτοὶ ἐν γένει. Εἰς τὴν κατηγορίαν ταύτην ἐνετάχθησαν οἱ φορολογούμενοι, τῶν ὁποίων τὸ εἰσόδημα ἔξ ἐπὶ τὸ πλείστον προήρχετο ἐκ τῆς ΣΤ' πηγῆς, ἡτοι ἐκ μισθωτῶν υπηρεσιῶν.

ε) Ἐλευθεροὶ ἐπαγγελματῖαι. Ἐνετάχθησαν εἰς τὴν κατηγορίαν ταύτην οἱ φορολογούμενοι, τῶν ὁποίων ἡ ἐπικρατεστέρη πηγὴ προελεύσεως τοῦ εἰσοδήματος τῶν ἡτῶ ἡ πηγὴ Ζ', ἐξ ἐλευθερίων ἐπαγγελματικῶν.

στ) Συνταξιούχοι. Ἡ κατηγορία αὕτη περιῶλε τὸς φορολογουμένους, τῶν ὁποίων τὸ κύριον εἰσόδημα, κατὰ τὴν δήλωσιν, προήρχετο ἐκ συντάξεως.

Δ. ΤΑ ΚΥΡΙΩΤΕΡΑ ΑΠΟΤΕΛΕΣΜΑΤΑ ΤΗΣ ΕΡΕΥΝΗΣ

Δ.1. Φορολογούμενοι και δηλωθέν ύψ. αυτών εισόδημα, κατά εισοδηματικά επίπεδα

Ός και ανωτέρω ανέφερθη, τό σύνολον τών φυσικῶν προσώπων, τά ὅποια κατά τό οικονομικόν ἔτος 1978 υπέβαλον δηλώσεις φόρου εισοδήματος μέ φορολογητέον εισόδημα, ἀνήλθεν εἰς 1.097.662 άτομα. Ὁ ἀριθμός οὗτος ἀποτελεῖ μικρόν ποσοστόν, μόλις τό 42,9 % τοῦ συνολικοῦ ἀριθμοῦ τῶν οἰκογενειῶν τῆς Ἑλλάδος, ὅστις, συμφώνως πρός τά στοιχεῖα τῆς διενεργηθείσης τήν 14ην Μαρτίου 1971 ἀπογραφῆς πληθυσμοῦ, ἀνήρχετο εἰς 2.556.180. Κύριον αἴτιον τῆς τοιαύτης μικρῆς ἀναλογίας εἶναι τό γεγονός, ὅτι πλείοσαι κατηγορίαι φυσικῶν προσώπων ἔχουν διά νόμου ἀπαλλαγῆ τῆς ὑποχρέωσης πρός ὑποβολήν δηλώσεως (βλέπε εἰς Β.1.).

Τό συνολικῶς δηλωθέν ὑπό τῶν ανωτέρω φυσικῶν προσώπων οἰκογενειακόν εισόδημα ἀνήλθεν εἰς 255.998,4 ἑκατ. δρχ. Ἐκ τοῦ εισοδήματος αὐτοῦ, ποσόν ἐκ 225.565,2 ἑκατ. δρχ., ἦτοι τό 88,1 % τοῦ συνόλου, ἔδηλώθη καί ἐφορολογήθη ἐπ' ὄνοματι τοῦ συζύγου ἢ τοῦ ἀρχηγοῦ τῆς οἰκογενείας⁽¹⁾ καί ποσόν ἐκ 30.433,1

ἑκατ. δρχ., ἦτοι τό 11,9 % τοῦ συνόλου, ἐδηλώθη καί ἐφορολογήθη ἐπ' ὄνοματι τῆς συζύγου.

Ἀναλύοντες τά στοιχεῖα τοῦ κατωτέρω πίνακος Α', διαπιστοῦμεν, ὅτι οἱ δηλώσαντες ἐτήσιον οἰκογενειακόν εισόδημα κατώτερον τῶν 50.000 δρχ. ἀπετέλεσαν τό 6,5 % τοῦ συνόλου τῶν δηλωσάντων, ἐνῶ τό ἀντιστοιχοῦν εἰς αὐτούς εισόδημα ἦτο μόλις τό 0,9 % τοῦ συνολικῶς δηλωθέντος. Ἀντιθέτως, ποσοστόν 12,9% τῶν φορολογουμένων τοῦ τελευταίου κλιμακίου συνεκέντρωσε περί τά 34,4 % τοῦ συνολικοῦ εισοδήματος. Οἱ 236.576 φορολογούμενοι, ἦτοι τό 21,6 % τοῦ ὅλου ἀριθμοῦ αὐτῶν, ἔχουν ἕκαστος εισόδημα κατώτερον τῶν 100.000 δρχ. Ὁ ἀριθμός ὁμως οὗτος τῶν φορολογουμένων μόλις συνεκέντρωσε τό 5,8 % τοῦ ὅλου εισοδήματος. Ἐπομένως, τό 78,4 % τῶν φορολογουμένων, οἱ ὅποιοι ἔχουν ἕκαστος εισόδημα ἀνώτερον τῶν 100.000 δρχ., ἐκάλυψε τό 94,2% τοῦ συνολικοῦ οἰκογενειακοῦ εισοδήματος.

Τό μέσον κατά φορολογούμενον δηλωθέν εισόδημα ἀνήλθεν εἰς 233.221 δρχ.

Ἡ ἐμφάνισις ὑψηλοῦ μέσου ὄρου εισοδήματος ὀφείλεται εἰς τήν ἀπαλλαγὴν μεγάλου ἀριθμοῦ φορολογουμένων μέ χαμηλά εισόδημα.

(1) Ἐνταῦθα περιλαμβάνεται καί τό δηλωθέν, ὑπό τῶν ἐχόντων ἴδιαν φορολογικὴν ὑποχρέωσιν μελῶν τῆς οἰκογενείας εισόδημα.

Πίναξ Α'. Φορολογούμενοι καί οἰκογενειακόν εισόδημα αὐτῶν, κατά κλιμάκια εισοδήματος

Κλιμάκια εισοδήματος (χιλιῶδες δραμῶν)	Ἀριθμός φορολογουμένων	Φορολογούμενοι ἐπὶ τοῖς % τοῦ συνόλου	Δηλωθέν οἰκογενειακόν εἰσόδημα (ἑκατ. δραμῶν)	Εἰσόδημα ἐπὶ τοῖς % τοῦ συνόλου
Σύνολον	1.097.662	100,0	255.998,4	100,0
Ἔως 50	71.035	6,5	2.232,7	0,9
50 ἕως 100	165.541	15,1	12.543,4	4,9
» 100 — 200	360.830	32,9	53.544,2	20,9
» 200 — 400	359.096	32,7	99.611,1	38,9
» 400 καί ἀνω	141.160	12,9	88.067,0	34,4

Δ.2. Φορολογούμενοι καί εισόδημα αὐτῶν, κατά γεωγραφικὰς περιφέρειας

Παρ' ὅλον ὅτι ὁ πληθυσμὸς τῆς Περιφέρειᾶς Πρωτευούσης ἀποτελεῖ τό ἕν τρίτον περίπου τοῦ συνολικοῦ πληθυσμοῦ τῆς Ἑλλάδος, ὁ ἀριθμὸς τῶν φυσικῶν

προσώπων, τά ὅποια υπέβαλον δηλώσιν φόρου εισοδήματος εἰς τήν περιφέρειαν ταύτην, ἦτο κατά 50.682 ἀνώτερος τῶν δηλωσάντων εἰς τήν λοιπὴν Χώραν (βλέπε πίνακα Β'). Τοῦτο ὀφείλεται εἰς τήν συγκέντρωσιν τῆς μεταποιητικῆς δραστηριότητος, καί δι' τῆς

Πίναξ Β'. Φορολογούμενοι, οἰκογενειακόν καί μέσον εισόδημα αὐτῶν εἰς τὴν Περιφέρειαν Πρωτευούσης καί τὴν λοιπὴν Χώραν

	Ἀριθμός φορολογουμένων	Δηλωθέν οἰκογενειακόν εἰσόδημα (ἑκατ. δραμῶν)	Μέσον εισόδημα (δραμαί)
Σύνολον Χώρας	1.097.662	255.998,4	233.221
Περιφέρεια Πρωτευούσης	574.172	146.360,4	254.906
Ποσοστὸν ἐπὶ τοῖς % τοῦ συνόλου τῆς Χώρας	52,3	57,2	—
Λοιπὴ Χώρα	523.490	109.638,0	209.436
Ποσοστὸν ἐπὶ τοῖς % τοῦ συνόλου τῆς Χώρας	47,7	42,8	—

βιομηχανικής, ως και του εμπορίου και των λοιπών προσωπικών υπηρεσιών, εις την Περιφέρειαν Πρωτευούσης. Έτερος λόγος είναι η προμηθευείσα απαλλαγή διά τους εκ της γεωργίας αποζώντας, ήτις ισodusναι μεϊ πρὸς γενικὴν φορολογικὴν ἀπαλλαγὴν αὐτῶν.

Ἐκ τοῦ πίνακος Β' συνάγεται περαιτέρω, ὅτι ἐδηλώθη εις τὴν Περιφέρειαν Πρωτευούσης εἰσοδήματα ἀνεργόμενον εἰς 146.360,4 ἑκατ. δρχ. ἢ 57,2% τοῦ συνολικῶς εἰς ὁλόκληρον τὴν Χώραν δηλωθέντος ἐκ 255.998,4 ἑκατ. δρχ. Εἰς τὴν λοιπὴν Χώραν ἐδηλώθη ποσὸν ἔξ 109.638,0 ἑκατ. δρχ. ἢ 42,8% τοῦ συνολικοῦ εἰσοδήματος.

Βάσει τοῦ αὐτοῦ πίνακος προκύπτει, ὅτι τὸ μέσον οἰκογενειακὸν εἰσόδημα, τὸ ὅποιον δι' ὁλόκληρον τὴν Χώραν ἀνήλθεν εἰς 233.221 δρχ., εἰς τὴν Περιφέρειαν Πρωτευούσης ἦτο 254.906 δρχ. καὶ εἰς τὴν λοιπὴν Χώραν 209.436 δρχ. Βεβαίως, οἱ μέσοι οὗτοι ὄροι δὲν εἶναι ἀντιπροσωπευτικοὶ τοῦ γενικοῦ ἐπιπέδου εἰσοδήματος, δεδομένου ὅτι ἀναφέρονται μόνον εἰς πρόσωπα με εἰσόδημα τοιοῦτον, ὥστε νὰ ὑποχρεοῦνται εἰς ὑποβόλην θετικῆς δηλώσεως φόρου εἰσοδήματος.

Δ.3. Ἀνισότης εἰς τὴν κατανομὴν τοῦ εἰσοδήματος καὶ τοῦ φόρου

Ἡ ἀνισότης εἰς τὴν κατανομὴν τοῦ δηλωθέντος εἰσοδήματος καὶ τοῦ ἀναλογούντος φόρου μεταξὺ τῶν δηλωσάντων φορολογουμένων, ἀφ' ἑνὸς εἰς τὴν Περιφέρειαν Πρωτευούσης καὶ ἀφ' ἑτέρου εἰς τὴν λοιπὴν Χώραν,

ἐμφαίνεται εἰς τὰ τρία ἀκολουθοῦντα διαγράμματα.

Τὸ **Διάγραμμα Α'** συσχετίζει τὴν ἑκατοστιαίαν κατανομὴν τοῦ ἀριθμοῦ τῶν φορολογουμένων μετὰ τὴν ἀντίστοιχον τοιαύτην κατανομὴν τοῦ δηλωθέντος οἰκογενειακοῦ εἰσοδήματος, ἀφ' ἑνὸς εἰς τὴν Περιφέρειαν Πρωτευούσης καὶ ἀφ' ἑτέρου εἰς τὴν λοιπὴν Χώραν.

Εἰς αὐτὸ, ἡ διαγώνιος εἶναι ἡ γραμμὴ τῆς ἰσῆς κατανομῆς τοῦ εἰσοδήματος, κατ' ὅσον αὕτη παρουσιάζει τὴν κατάστασιν, ἡ ὁποία θὰ ὑφίστατο ἐὰν τὰ εἰσοδήματα εἶχον κατανεμηθῆ ἔξ ἴσου εἰς ὅλους τοὺς φορολογουμένους. Ἐάν, π.χ., τὸ 20% τῶν φορολογουμένων εἶχε τὸ 20% τοῦ δηλωθέντος εἰσοδήματος, τὸ 40% τῶν φορολογουμένων εἶχεν εἰσόδημα 40% τοῦ συνόλου κ.ο.κ. Αἱ δύο καμπύλαι, κάτωθι τῆς διαγώνιου, παριστάνουν τὰς ἀθροιστικὰς σειρὰς τῶν ποσοστῶν τῶν δηλωθέντων εἰσοδημάτων ὑπὸ τῶν φορολογουμένων εἰς ἐκάστην τῶν ἀνωτέρω δύο περιφερειῶν τῆς Χώρας. Ἡ κατακόρυφος ἀπόστασις ἐκάστης καμπύλης ἀπὸ τὴν διαγώνιον εἶναι δυνατόν νὰ θεωρηθῆ ὡς μέτρον τῆς ἀνισότητος εἰς τὴν κατανομὴν τοῦ εἰσοδήματος. Παρατηροῦμεν, ὅθεν, ὅτι εἰς τὴν Περιφέρειαν Πρωτευούσης παρουσιάζεται μεγαλύτερα ἀνισότης εἰς τὴν κατανομὴν τοῦ δηλωθέντος εἰσοδήματος ἐναντι τῆς λοιπῆς Χώρας. Π.χ., τὸ 40% τῶν φορολογουμένων εἰς τὴν Περιφέρειαν Πρωτευούσης συνεκέντρωσε περίπου τὸ 15,0% τοῦ δηλωθέντος εἰς τὴν περιφέρειαν αὐτὴν εἰσοδήματος, ἐνῶ τὸ 40% τῶν φορολογουμένων εἰς τὴν λοιπὴν Χώραν συνεκέντρωσε

Α. ΣΧΕΣΙΣ ΜΕΤΑΞΥ ΑΡΙΘΜΟΥ ΦΟΡΟΛΟΓΟΥΜΕΝΩΝ ΚΑΙ ΔΗΛΩΘΕΝΤΟΣ ΕΙΣΟΔΗΜΑΤΟΣ

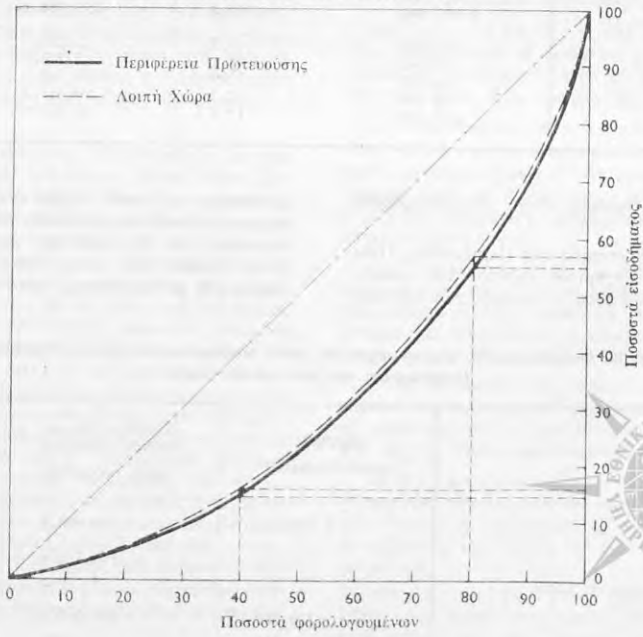

Β. ΣΧΕΣΙΣ ΜΕΤΑΞΥ ΔΙΑΦΟΡΕΤΩΣ
ΕΙΣΟΔΗΜΑΤΟΣ ΚΑΙ ΦΟΡΟΥ

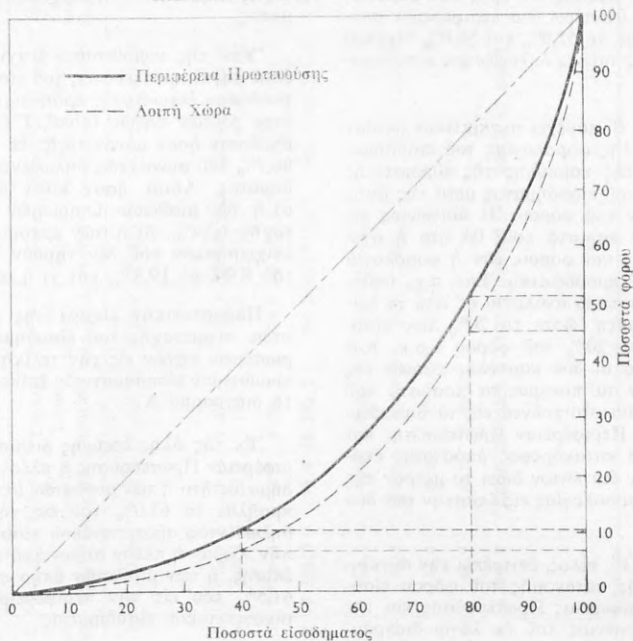

Γ. ΣΧΕΣΙΣ ΜΕΤΑΞΥ ΑΡΙΘΜΟΥ
ΦΟΡΟΛΟΓΟΥΜΕΝΩΝ ΚΑΙ ΦΟΡΟΥ

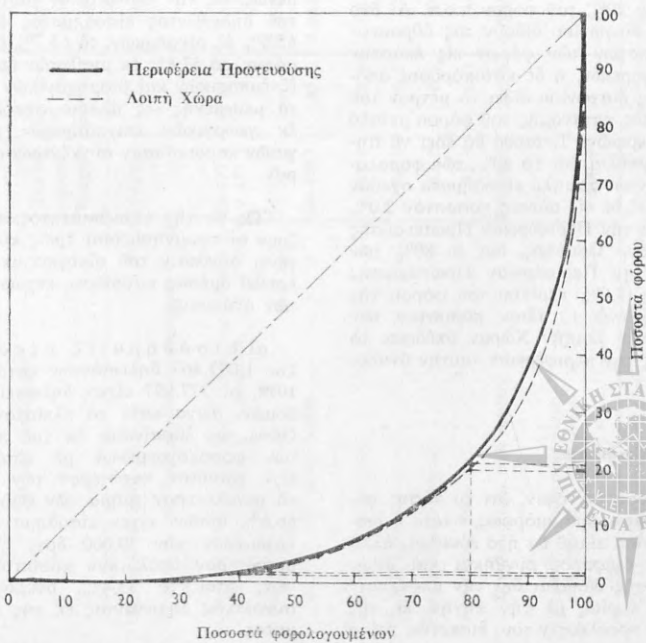

περίπου το 17,0% του εις την περιφέρειαν ταύτην δηλωθέντος εισοδήματος. Όμοίως, το 80% των φορολογουμένων εκάστης των άνωτέρω δύο περιφερειών συνκέντρωσαν, αντίστοιχως, το 52,0% και 56,0% περίπου των εις τας περιφέρειας ταύτας δηλωθέντων εισοδημάτων.

Το διάγραμμα Β' παρέχει συγκριτικόν μέτρον της προοδευτικότητας της φορολογίας του εισοδήματος διά συσχέτισιν της καμπύλης της άθροιστικής σειράς των ποσοστών του εισοδήματος μετά της αντίστοιχου των ποσοστών του φόρου. Η διαγώνιος εις τό εν λόγω διάγραμμα παριστά ποία θά ήτο η σχέσις μεταξύ εισοδήματος και φόρου, εάν ή φορολογία ήτο αναλογική και όχι προοδευτική. Έάν, π.χ., ύπρχεν όμοιόμορφος εκαστοστιαία αναλογία δι' όλα τά επίπεδα εισοδήματος τιαύτη, ώστε τό 20% των εισοδημάτων νά απέδιδε τό 20% του φόρου κ.ο.κ. Και εις τό διάγραμμα τούτο αι δύο καμπύλαι κάτωθι της διαγωνίου παριστάνουν τά πραγματικά ποσοστά του συνολικού φόρου, τά αντίστοιχόντα εις τά δηλωθέντα εισοδήματα εις την Περιφέρειαν Πρωτεύουσας και την λοιπήν Χώραν. Η κατακόρυφος απόστασις εκάστης καμπύλης από την διαγώνιον δίδει τό μέτρον της προοδευτικότητας της φορολογίας εις εκάστην των δύο τούτων περιφερειών.

Το διάγραμμα Γ', τέλος, επιτρέπει την συγκρίσιν της άνισότητος της κατανομής του φόρου εισοδήματος έντός της Περιφέρειας Πρωτεύουσας και της λοιπής Χώρας. Η διαγώνιος του εν λόγω διαγράμματος παρουσιάζει την ισότητα της κατανομής του φόρου, δηλαδή την περιπτωσιν εκείνην, κατά την οποίαν τό αυτό ποσοστόν φορολογουμένων θά απέδιδε τό αυτό ποσοστόν του φόρου, ήτοι τό 20% των φορολογουμένων θά είχε τό 20% του φόρου κ.ο.κ. Αι δύο καμπύλαι κάτωθι της διαγωνίου δίδουν τας άθροιστικές σειράς των ποσοστών των φόρων εις εκάστην των ως άνω δύο περιφερειών, ή δε κατακόρυφος απόστασις εκάστης εκ της διαγωνίου δίδει τό μέτρον του μεγέθους της άνισότητος κατανομής του φόρου μεταξύ των δύο τούτων περιφερειών. Ένταθα θά έδει νά σημειωθή, ότι αι δύο καμπύλαι διά τό 40% των φορολογουμένων των δηλωσάντων χαμηλά εισοδήματα σχεδόν συμπίπτουν, αντίστοιχει δέ εις αυτούς ποσοστόν 2,0% περίπου του φόρου διά την Περιφέρειαν Πρωτεύουσας και την λοιπήν Χώραν. Ώσαύτως, διά τό 80% των φορολογουμένων εις την Περιφέρειαν Πρωτεύουσας αντίστοιχει ποσοστόν 18,0% περίπου του φόρου της εν λόγω περιφέρειας, ένθ' τό ίδιον ποσοστόν των φορολογουμένων εις την λοιπήν Χώραν απέδωσε τό 19,0% περίπου του εις την περιφέρειαν ταύτην αναλογούντος φόρου.

Α.4. Πηγαί προελεύσεως εισοδήματος

Η νομοθεσία, έχουσα υπ' όψιν, ότι τό πάσης φύσεως εισόδημα δέν κτάται όμοιόμορφος, όποτε ή διακρίβωσις της φορολογίας αυτού θά ήτο εύκολος, αλλά συντρέχουν εκάστου διάφοροι συνθήκαι και απαιτούνται ποικίλης μορφής δαπάναι διά την άπόκτησιν αυτού, συναρτώμεναι κυρίως μέ την πηγήν, εκ της οποίας τούτο έχει την προέλευσίν του, διακρίνει τούτο

ανάλογως της πηγής του, ώστε νά είναι δυνατή ή επιτυχής έπιβολή του προσωπικού φόρου επί του εισοδήματος.

Υπό της νομοθεσίας άναγνωρίζονται έν συνόλω έπτά πηγαί προελεύσεως του εισοδήματος, ατινες έξήτάσθησαν έκτενώς εις προηγούμενα κεφάλαια. Έκ των έπτά τούτων πηγών (πίναξ Γ'), αι σπουδαιότεραι εις άπόδοσιν ήσαν μόνον τρεις, εκ τούτων δέ, προήλθε τό 96,7% του συνολικώς δηλωθέντος οικογενειακού εισοδήματος. Αιται ήσαν κατά σειράν σπουδαιότητος: α) ή των μισθωτών ύπηρεσιών μέ ποσοστόν συμμετοχής 62,4%, β) ή των έμπορικων και βιομηχανικών επιχειρήσεων που δέν τηρούν βιβλία Β' κατηγορίας του ΚΦΣ μέ 19,8%, και γ) ή των οικοδομών μέ 9,6%.

Παραστατικήν εικόνα της μεταβολής των ποσοστών συμμετοχής του εισοδήματος εκάστης των κυριωτέρων πηγών εις την τελικήν σύνθεσιν αυτού, ανά κυριώτερον εισοδηματικόν επίπεδον, παρέχει τό έν σελ. 16 διάγραμμα Δ'.

Έκ της όλης έρευνής διεπιστώθη, ότι εις την Περιφέρειαν Πρωτεύουσας ή πλέον σημαντική πηγή εισοδήματος ήτο ή των μισθωτών ύπηρεσιών, εκ της οποίας προήλθε τό 63,0% του εις την περιφέρειαν ταύτην δηλωθέντος οικογενειακού εισοδήματος. Εις την λοιπήν Χώραν ή πλέον σημαντική πηγή εισοδήματος ήτο, επίσης, ή των μισθωτών ύπηρεσιών, έξ ής προήλθε τό 61,5% του εις την περιφέρειαν ταύτην δηλωθέντος οικογενειακού εισοδήματος.

Η προμνησθείου συγκέντρωσις των εισοδημάτων εις την Περιφέρειαν Πρωτεύουσας παρουσιάζεται λίαν έντονος εις τό εισόδημα ώριμων πηγών. Συγκεκριμένως, εις την περιφέρειαν ταύτην έδηλώθη τό 79,7% του δηλωθέντος εισοδήματος εκ κινητών άξιών, τό 65,5% έξ οικοδομών, τό 63,7% έξ ελευθερίων επαγγελμάτων, τό 57,8% εκ μισθωτών ύπηρεσιών και τό 50,8% έξ έμπορικων και βιομηχανικών επιχειρήσεων. Μόνον τά μειωμένης — έξ άλλου — σπουδαιότητας εισοδήματα εκ γεωργικών επιχειρήσεων και έξ εκμισθώσεως γαιών παρουσίασαν συγκέντρωσιν εις την λοιπήν Χώραν.

Ός εκ της σπουδαιότητος, την οποίαν παρουσιάζουν αι προμνησθείσαι τρεις κύριαι πηγαί εις την έν γένει σύνθεσιν του οικογενειακού εισοδήματος, ακολουθεί άμέσως κατωτέρω, χειρορισμένως, ιδιαίτερα αúτων άνάλυσις.

α) Εισόδημα έξ οικοδομών. Επί συνόλου 1.097.662 δηλωσάντων κατά τό οικονομικόν έτος 1978, οι 377.997 είχαν δηλώσει εισοδήματα έξ οικοδομών, άτινα κατά τό πλείστον ήσαν λίαν χαμηλά. Ούτω, ως έμφαίνεται εκ του πίνακος Δ', τό 33,7% των φορολογουμένων μέ εισόδημα έξ οικοδομών είχε τοιούτον κατώτερον των 20.000 άρχ. Έπίσης, τό μεγαλύτερον τμήμα των φορολογουμένων, ήτοι τό 66,6% αυτών, είχαν εισόδημα εκ της πηγής ταύτης κατώτερον των 50.000 άρχ. Εις δε τό κατά πολύ μικρότερον υπόλοιπον ποσοστόν των φορολογουμένων, ήτοι τό 33,4%, άνελόγουν τά 77,8% του συνολικώς δηλωθέντος εκ της πηγής ταύτης εισοδήματος.

Πίναξ Γ. Κατάνομή δηλωθέντος οικογενειακού εισοδήματος, κατά πηγήν προελεύσεως και κλιμακία οικογενειακού εισοδήματος

Πηγή εισοδήματος	Κλιμακία εισοδήματος εις χιλιάδας δραχμών											
	Σύνολον εισοδήματος		Κάτω τών 30		30 - 50		50 - 100		100 - 400		400 και άνω	
	Έκατομύρια δραχμών	Έπι τοίς % τού συνόλου	Έκατομύρια δραχμών	Έπι τοίς % τού συνόλου κλιμακίου	Έκατομύρια δραχμών	Έπι τοίς % τού συνόλου κλιμακίου	Έκατομύρια δραχμών	Έπι τοίς % τού συνόλου κλιμακίου	Έκατομύρια δραχμών	Έπι τοίς % τού συνόλου κλιμακίου	Έκατομύρια δραχμών	Έπι τοίς % τού συνόλου κλιμακίου
Μισθοστά ύπηρεστία	159.630,8	62,4	255,4	6,2	1.051,9	18,5	4.883,2	23,9	110.820,5	69,8	42.619,6	63,6
Έμπορικά και βιομηχανικά επιχειρήσεις (1), αι όσατα :												
α) Δέν τρωδον βέβαια Β' κατηγορίας τού Κ.Φ.Σ.	50.777,4	19,8	647,6	15,8	1.690,3	29,7	9.472,3	46,3	30.057,8	18,9	8.908,9	13,3
β) Τρωδον βέβαια Β' κατηγορίας τού Κ.Φ.Σ.	9.477,3	3,7	23,6	0,6	40,4	0,7	195,2	1,0	2.537,2	1,6	6.680,9	10,0
Οίκοδομαί	24.534,7	9,6	2.885,0	70,5	2.556,3	44,9	4.701,3	23,0	9.357,0	5,9	5.035,0	7,5
Σύνολον τών τριών πηγών	244.420,2	95,5	3.811,8	93,2	5.339,0	93,8	19.252,2	94,2	152.772,8	96,2	63.244,5	94,4
Έλευθέρια παργγέματα	9.895,6	3,9	190,6	4,7	274,2	4,8	1.030,2	5,0	5.356,3	3,4	3.044,4	4,5
Κινητά άξίατα	1.378,1	0,5	42,0	1,0	42,5	0,7	94,8	0,5	483,0	0,3	715,7	1,1
Γεωργικά επιχειρήσεις	213,2	0,1	20,4	0,5	22,0	0,4	55,5	0,3	95,9	0,1	19,4	0,0
Έκμισθώσεις γατών	91,3	0,0	26,1	0,6	13,7	0,2	20,9	0,1	24,5	0,0	6,1	0,0
Σύνολον όλων τών πηγών	255.998,4	100,0	4.090,9	100,0	5.691,3	100,0	20.453,6	100,0	158.732,5	100,0	67.030,1	100,0
Ποσοτών εισοδήματος κλιμακίου έπι τοίς % τού συνόλου και εισοδήματος	100,0		1,6		2,2		8,0		62,0		26,2	

(1) Π εργολαμβάνονται εις όμάς και αι βιοτεχνικά, ός και αι επαγγελματικά επιχειρήσεις.



Πίναξ Α'. Αριθμός φορολογουμένων και εισόδημα ατόων εξ οικοδομών

Κλίμακία εισοδήματος εξ οικοδομών (εις χιλιάδας δραχμών)	Φορολογούμενοι		Δηλωθέν εισόδημα	
	Αριθμός	Επί τοις % του συνόλου	Έκατομμύρια δραχμών	Επί τοις % του συνόλου
Κάτω των 10	50.576	13,4	305,9	1,2
» » 20	127.569	33,7	1.448,2	5,9
» » 30	186.079	49,2	2.885,0	11,8
» » 50	251.747	66,6	5.441,4	22,2
» » 100	318.650	84,3	10.142,7	41,3
» » 1.000	377.002	99,7	22.926,9	93,4
Άνω » 1.000	995	0,3	1.607,9	6,6

Έκ των 377.997 φορολογουμένων με εισόδημα εξ οικοδομών, οι 118.085, ήτοι το 26,8%, είχαν αναγράψει εισόδημα εκ τής πηγής ταύτης επ' όνοματι των συζύγων των (γυναικών), ανερχόμενον εις 5.248,1 εκατ. δρχ.

β) Εισόδημα εξ έμπορικων και βιομηχανικών επιχειρήσεων. Οί δηλώσαντες εισόδημα προερχόμενον εκ τής ανωτέρω πηγής ανέρχονται εις 421.193 με αντίστοιχον εισόδημα εκ 59.254,7

εκατ. δρχ. Ο αριθμός ούτος των φορολογουμένων προσεγγίζει το 38,4% του συνολικού αριθμού των δηλωσάντων και είναι μεγαλύτερος κατά 43.196 του αριθμού των φορολογουμένων με εισόδημα εξ οικοδομών.

Έκ των στοιχείων του υπ' αριθ. Ε' πίνακος, δύναται να παρατηρηση τις την άνισον κατανομήν των εξ έμπορικων και βιομηχανικών επιχειρήσεων προερχόμενον εισοδημάτων.

Α. ΚΑΤΑΝΟΜΗ ΠΟΣΟΣΤΩΝ ΟΙΚΟΓΕΝΕΙΑΚΟΥ ΕΙΣΟΔΗΜΑΤΟΣ ΚΑΤΑ ΠΗΓΗΝ ΠΡΟΕΛΕΥΣΕΩΣ ΚΑΙ ΚΑΙΜΑΚΙΑ ΑΥΤΟΥ

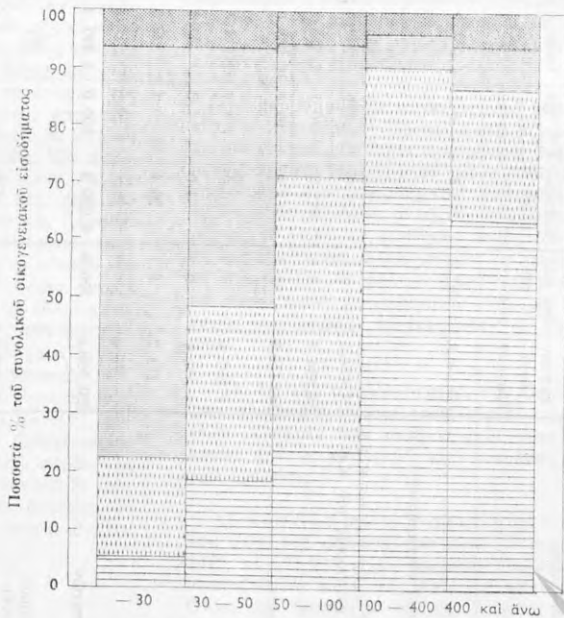

Κλίμακία οικογενειακού εισοδήματος εις χιλιάδας δραχμών
Μισθωτά ύπηρεσία Οικοδομ. Λοιπά πηγ.

Εμπορικοί και βιομηχανικοί επιχειρήσεις



Πίναξ Ε. Άριθμός φορολογουμένων και εισόδημα αὐτῶν ἐξ ἐμπορικῶν καὶ βιομηχανικῶν ἐπιχειρήσεων

Κλίμακια εισοδήματος ἐξ ἐμπορικῶν καὶ βιομηχανικῶν ἐπιχειρήσεων (εἰς χιλιάδας δραχμῶν)	Φορολογουμένοι				Δηλωθέν εισόδημα			
	Άριθμός		Ἐπί τοῖς % τοῦ συνόλου		Ἑκατομύρια δραχμῶν		Ἐπί τοῖς % τοῦ συνόλου	
	α	β	α	β	α	β	α	β
Κάτω τῶν 10	7.899	542	2,0	2,3	42,9	2,6	0,1	0,0
» » 20	20.931	1.062	5,3	4,4	233,4	10,3	0,5	0,1
» » 30	37.989	1.601	9,6	6,7	647,7	23,6	1,3	0,2
» » 50	80.951	2.617	20,4	10,9	2.338,0	64,0	4,6	0,7
» » 100	210.280	5.249	52,9	22,0	11.810,4	259,2	23,3	2,7
» » 1.000	396.092	22.098	99,7	92,4	49.004,2	6.277,1	96,5	66,2
Ἄνω » 1.000	1.196	1.207	0,3	7,6	1.773,2	3.200,2	3,5	33,8

α: Δέν τήρουν βιβλία Β' κατηγορίας τοῦ Κ.Φ.Σ.
β: Τήρουν βιβλία Β' κατηγορίας τοῦ Κ.Φ.Σ.

Ὅτω, τὸ ἐτήσιον εισόδημα ἐξ ἐμπορικῶν καὶ βιομηχανικῶν ἐπιχειρήσεων, αἱ ὁποῖα δέν τήρουν βιβλία Β' κατηγορίας τοῦ Κ.Φ.Σ., εἰς τὸ ὑψηλὸν ποσοστὸν τοῦ ἀριθμοῦ τῶν δηλωσάντων, ἴητοι 52,9% αὐτῶν, ἴητο κατώτερον τῶν 100.000 δρχ. Ἐν τοῦτοις, ἡ συνολικὴ ταύτης ἀπέτελε τὸ 23,3% τοῦ ἐκ τῆς πηγῆς ταύτης προελθόντος εισοδήματος, εἰς μικρῶν δὲ ἀριθμῶν φορολογουμένων με εισόδημα ἄνω τῶν 100.000 δρχ., ἀντιπροσωπεύοντα περίπου 47,1% τοῦ συνόλου αὐτῶν, ἀνεπρόσπευτα περί τὸ 76,7% τοῦ εισοδήματος-λόγου μέγα ποσοστὸν, περί τὸ 76,7% τοῦ εισοδήματος-

Ἄντιθέτως, εἰς τὴν κατηγορίαν τῶν ἐμπορικῶν καὶ βιομηχανικῶν ἐπιχειρήσεων, ἡ ὁποία τηρεῖ βιβλία Β' κατηγορίας τοῦ Κ.Φ.Σ., ὁ ἀριθμὸς τῶν δηλωσάντων εισόδημα κάτω τῶν 100.000 ἴητο μικρὸς, ἴητοι 22,0%, καὶ ἀντιπροσωπεύει μόλις τὸ 2,7% τοῦ δηλωθέντος εισοδήματος αὐτῶν, ἐνῶ 78,0% τῶν δηλωσάντων τῆς κατηγορίας αὐτῆς ἐδήλωσαν εισόδημα ἄνω τῶν 100.000.

Ὁ ἀριθμὸς τῶν δηλώσεων με εισόδημα ἐπ' ὀνόματι τῆς συζύγου, προερχόμενον ἐξ ὀλοκλήρου ἐκ τῆς πηγῆς ταύτης καὶ τῶν ὄσφ κατηγοριῶν, ἴητο πολὺ μικρὸς, ἀνήλλε δὲ εἰς 52.013 μόνον, ἴητοι 12,3% τοῦ συνόλου τῶν φορολογουμένων με εισόδημα ἐξ ἐμπορικῶν καὶ βιομηχανικῶν ἐπιχειρήσεων. Τὸ δηλωθέν ὑπ' αὐτῶν εισόδημα ἐκ τῆς ἐν λόγω πηγῆς ἀνήλλε εἰς 5.720,5 ἑκατ. δρχ.

γ) Εἰσόδημα ἐκμισθῶ τῶν ὑπηρεσιῶν. Χαρακτηριστικὸν τῶν φορολογουμένων με εισόδημα προερχόμενον ἐκ τῆς πηγῆς τῶν μισθῶν ὑπηρεσιῶν εἶναι, ὅτι ἡ πλειονότης αὐτῶν συγκεντροῦται ἄνω τοῦ ποσοῦ τῶν 100.000 δραχμῶν. Ὡς ἐμφαίνεται ἐκ τοῦ πίνακος ΣΤ', εἰς τὸ ἐν λόγω ἐπίπεδον εισοδήματος εὑρίσκειται τὸ 85,1% τῶν δηλωσάντων εισόδημα ἐκ μισθῶν ὑπηρεσιῶν, με συνολικὸν εισόδημα ἐκ μισθῶν τὸ 96,1% τοῦ συνολικῶς δηλωθέντος ἐκ τῆς πηγῆς ταύτης.

Πίναξ ΣΤ. Άριθμός φορολογουμένων καὶ εισόδημα αὐτῶν ἐκ μισθῶν ὑπηρεσιῶν

Κλίμακια εισοδήματος ἐκ μισθῶν ὑπηρεσιῶν (εἰς χιλιάδας δραχμῶν)	Φορολογουμένοι		Δηλωθέν εισόδημα	
	Άριθμός	Ἐπί τοῖς % τοῦ συνόλου	Ἑκατομύρια δραχμῶν	Ἐπί τοῖς % τοῦ συνόλου
Κάτω τῶν 10	891	0,1	5,6	0,0
» » 20	3.749	0,5	48,5	0,0
» » 30	12.017	1,8	255,4	0,2
» » 50	37.928	5,5	1.307,4	0,8
» » 100	101.948	14,9	6.190,6	3,9
» » 1.000	683.416	99,8	157.413,5	98,6
Ἄνω » 1.000	1.655	0,2	2.217,3	1,4

Ἐκ τῶν ἀνωτέρω φορολογουμένων με εισόδημα ἐκ μισθῶν ὑπηρεσιῶν, μόνον 111.742 εἶχον εισόδημα προερχόμενον ἐκ μισθῶν συζύγου (γυναικῶν).

Δ.5. Διάρκεια τοῦ εισοδήματος εἰς τοιοῦτον τοῦ συζύγου ἢ τῆς συζύγου, ἐπ' ὀνόματι τῶν ὁποίων ἐφορολογήθη

Συμφώνως πρὸς τὰ προεκτεθέντα, τὸ εισόδημα τῆς συζύγου ἀναγράφεται ἰδιαίτερως εἰς τὴν δήλωσιν τοῦ συζύγου, ὁ δὲ ἀναλογῶν ἐπ' αὐτοῦ φόρος ὑπολογίζεται κεχωρισμένως, προσατιθέμενος εἰς τὸν φόρον τοῦ συ-

ζύγου. Ὁ πίναξ Ζ' δεικνύει, ὅτι τὸ δηλωθέν ἐπ' ὀνόματι τῆς συζύγου ποσὸν ἀνήλλε εἰς 30.433,1 ἑκατ. δρχ., ἐπὶ συνόλου 255.998,4 ἑκατ. δρχ., ἴητοι τὸ 11,3% τοῦ δηλωθέντος οἰκογενειακοῦ εισοδήματος.

Ἐκ τοῦ πίνακος αὐτοῦ ἐμφαίνεται, ἐπίσης, ὅτι, ὡς πρὸς τὰ ἐκ μισθῶν ὑπηρεσιῶν εισοδήματα, ταῦτα ἀποτελοῦν τὴν σπουδαιότεραν πηγὴν εισοδήματος τῶν γυναικῶν, ἀνερχόμενα εἰς 18.318,0 ἑκατ. δρχ., ἴητοι εἰς τὸ 60,2% τοῦ κεχωρισμένου δηλωθέντος εισοδήματος αὐτῶν.

Πίναξ Ζ'. Κατανομή δηλωθέντος οικογενειακού εισοδήματος εις τοιούτων του συζύγου και τής συζύγου, *επ' ονόματα των όποιων έφορολογήθη, κατά πηγήν προελεύσεως*

Πηγαί εισοδήματος	Σύνολον εισοδήματος		Εισόδημα του συζύγου		Εισόδημα τής συζύγου	
	Έκατομύρια δραχμών	Έπί τοίς % του συνόλου	Έκατομύρια δραχμών	Έπί τοίς % του συνόλου	Έκατομύρια δραχμών	Έπί τοίς % του συνόλου
Σύνολον πηγών	255.998,4	100,0	225.565,2	100,0	30.433,1	100,0
<i>Εισόδημα εξ :</i>						
Οικοδομών	24.534,7	9,6	19.286,6	8,6	5.248,1	17,2
Κινητών αξιών	1.378,1	0,5	1.151,5	0,5	226,6	0,7
Έμπορικόν κλπ. επιχειρήσεων, οι όποιοι :						
α) Δέν τηρούν βιβλία Β' κατηγορίας του Κ.Φ.Σ.	50.777,4	19,8	46.126,1	20,4	4.651,3	15,3
β) Τηρούν βιβλία Β' κατηγορίας του Κ.Φ.Σ.	9.477,3	3,7	8.408,1	3,7	1.069,2	3,5
Μισθωτών υπηρεσιών	159.630,8	62,4	141.312,8	62,6	18.318,0	60,2
Έλευθερίων επαγγελμάτων	9.895,6	3,9	9.005,8	4,0	889,9	2,9
Λοιπών πηγών (1)	304,5	0,1	274,4	0,1	30,0	0,1

(1) Έκμισθωσις γαιών και γεωργικά επιχειρήσεις.

Δ.6. Φορολογούμενοι και εισόδημα αυτών, κατά επαγγελματικός ομάδας

Κατά τα προεκτεθέντα, τó σύνολον τών φορολογουμένων διηρέθη εις εξ κυρίας επαγγελματικής ομάδας, αναλόγως, αφ' ενός τής δηλωθείσης υπ' αυτών κυρίας επαγγελματικής άπασχολήσεως και αφ' έτέρου τής εισοδηματικής πηγής, εκ τής όποιας προήρχετο τó μεγαλύτερον μέρος του εισοδήματός των*.

Οί φορολογούμενοι τής ομάδος τών εμπόρων, βιομηχάνων, βιοτεχνών κλπ. και τών δύο κατηγοριών άπετέ-

λεσαν τó 35,5% του όλου αριθμού τών φορολογουμένων, μέ συνολικόν οικογενειακόν εισόδημα 71.663,6 έκατ. δραχμών. Η ομάδα τών μισθωτών, εν γένει, περιέλαβε τó 40,7% τών φορολογουμένων, μέ δηλωθέν υπ' αυτών εισόδημα εξ 120.493,7 έκατ. δραχμών.

Ο αριθμός τών φυσικόν προσώπων, τά όποια άντλούν τó κύριον εισόδημά των εξ έλευθερίων επαγγελμάτων, ήτο τó 4,7% του συνόλου τών δηλωσάντων, τών εισοδηματιών ήτο τó 6,6% και τών συνταξιούχων τó 12,4% αυτών. Αί όλίγαι έκατοντάδες γεωργών άπετέλεσαν έντελώς άσήμαντον ποσοστόν του συνόλου.

Πίναξ Η'. Φορολογούμενοι και δηλωθέν εισόδημα αυτών, καθ' ομάδας επαγγελμάτων

Όμάδες επαγγελμάτων	Φορολογούμενοι		Δηλωθέν εισόδημα		
	Αριθμός	Έπί τοίς % του συνόλου	Έκατομύρια δραχμών	Έπί τοίς % του συνόλου	Μέσον, εις δραχμάς
Σύνολον ομάδων	1.097.662	100,0	255.998,4	100,0	233.221
Εισοδηματία	72.014	6,6	11.377,7	4,4	157.992
Έμποροι - βιομήχανοι κλπ., οι όποιοι :					
α) Δέν τηρούν βιβλία του Κ.Φ.Σ. Β' κατηγορίας	369.547	33,7	61.619,4	24,1	166.743
β) Τηρούν βιβλία του Κ.Φ.Σ. Β' κατηγορίας	19.333	1,8	10.044,2	3,9	519.536
Γεωργοί κλπ.	1.646	0,1	220,7	0,1	134.082
Μισθωτοί εν γένει	446.538	40,7	120.493,7	47,1	269.839
Έλευθεροί επαγγελματία	52.223	4,7	19.384,2	7,6	371.181
Συνταξιούχοι	136.361	12,4	32.858,3	12,8	240.965

Ο μέσος όρος του συνολικώς δηλωθέντος οικογενειακού εισοδήματος, ως και προηγουμένως ανεφέρθη, ήτο 233.221 δραχμαί. Τó υψηλότερον μέσον εισόδημα ήτο 519.536 δραχμαί και άντεστοίχει εις φορολογουμένους τής ομάδος : Έμποροι, βιομήχανοι κλπ., οι όποιοι τηρούν βιβλία Β' κατηγορίας του Κ.Φ.Σ. Η ομάδα τών έλευθερών επαγγελματιών παρουσίασε μέ-

σον εισόδημα 371.181 δραχμών, τών μισθωτών εν γένει 269.839 και τών συνταξιούχων 240.965, εις δέ τας υπολοίπους ομάδας, οι μέσοι όροι τών εισοδημάτων ήσαν χαμηλότεροι του γενικού μέσου όρου. Ουτοι ήσαν 166.743 δρχ. διά την ομάδα τών εμπόρων-βιομηχάνων, οι όποιοι δέν τηρούν βιβλία Β' κατηγορίας του Κ.Φ.Σ., 157.992 δρχ. διά την ομάδα τών εισοδηματιών και 134.082 διά τούς γεωργούς.

(*) Περί του τρόπου διαιρέσεως και χαρακτηρισμού τών ομάδων τούτων, βλέπε εις παρ. Γ.5 τής παρουσίσης εισαγωγής.

Βεβαίως, εάν ληφθή υπ' όψην τó γεγονός, ότι διά

τρεις εκ των ανωτέρω ομάδων επαγγελματιών, ήτοι διά τους μισθοιούς, τους συνταξιούχους και τους γεωργούς, ύφίσταται εκ του νόμου ἀπάλλαγή εκ της υποχρεώσεως υποβολής δηλώσεως υπό όρισμένας προϋποθέσεις (ύψος εισοδήματος κλπ.), καθίσταται φανερόν ότι ή σειρά υπό την όποιαν εμφανίζονται τα ανωτέρω οικογενειακά εισοδήματα, δέν είναι εκείνη ή όποία θα προέκυπτεν εάν άπαντα τά πρόσωπα τά άνηκόντα εις τάς ομάδας ταύτας υπερχρεούντο εις υποβολήν δηλώσεως. Διά τάς τρεις ταύτας ομάδας τό μέσον οικογενειακόν εισόδημα θα ήτο τότε πολύ κατώτερον και ή ανωτέρω σειρά θα μετα-

βάλλετο ούσιωδώς.

Α.7. Δηλωθέν οικογενειακόν εισόδημα υπό φορολογουμένων εκάστης των επαγγελματικόν ομάδων, αναλόγως της πηγής προελεύσεως αυτού

Έκ της μελέτης των στοιχείων του πίνακος Θ' διαπιστώνται, ότι τό μεγαλύτερον μέρος του υπό των φορολογουμένων εκάστης των επαγγελματικόν ομάδων δηλωθέντος οικογενειακού εισοδήματος προήρχετο εκ της άντιστοιχου πηγής προς την ομάδα του επαγγέλματος. Πράγματι, τό εισόδημα των φορολογου-

Πίναξ Θ'. Δηλωθέν οικογενειακόν εισόδημα, κατά πηγήν προελεύσεως και ομάδας επαγγελματιών

Εις εκατομμύρια δραχμών

Όμάδες επαγγελματιών	Σύνολον πηγών	Πηγαι προελεύσεως του εισοδήματος						
		Οικοδομική	Κινητά αξία	Έμπορικά και βιομηχανικά επιχειρήσεις		Μισθωτά υπηρεσία	Έλευθέρια επαγγέλματα	Λοιπά πηγαί (1)
				α	β			
Όλα αι ομάδες	255.998,4	24.534,7	1.378,1	50.777,4	9.477,3	159.630,8	9.895,6	304,5
Εισοδηματία	11.377,7	6.028,0	406,0	1.291,7	589,4	2.842,7	141,1	78,7
Έμποροι - βιομηχανοί - βιοτέχναι κλπ. οί όποιοι :								
α) Δέν τηρούν βιβλία Β' κατηγορίας του Κ.Φ.Σ.	61.619,4	6.155,1	273,7	44.754,6	—	9.327,7	1.024,7	83,6
β) Τηρούν βιβλία Β' κατηγορίας του Κ.Φ.Σ.	10.044,2	1.281,6	146,6	—	7.657,0	859,5	91,5	8,1
Γεωργοί κλπ.	220,7	46,1	4,8	51,3	12,0	38,9	1,6	65,9
Μισθωτοί εν γένει ..	120.493,7	4.328,8	278,1	2.154,9	577,0	112.028,5	1.099,8	26,7
Έλευθεροί επαγγελματία	19.384,2	2.417,4	150,5	1.768,6	488,7	7.175,7	7.366,4	17,0
Συνταξιόχοι	32.858,3	4.277,7	118,3	756,2	153,3	27.357,7	170,6	24,5

Ποσοστιαία κατανομή επί τοις %

Όλα αι ομάδες	100,0	9,6	0,5	19,8	3,7	62,3	3,9	0,1
Εισοδηματία	100,0	53,0	3,6	11,3	5,2	25,0	1,2	0,7
Έμποροι - βιομηχανοί - βιοτέχναι κλπ. οί όποιοι :								
α) Δέν τηρούν βιβλία Β' κατηγορίας του Κ.Φ.Σ.	100,0	10,0	0,4	72,6	—	15,1	1,7	0,1
β) Τηρούν βιβλία Β' κατηγορίας του Κ.Φ.Σ.	100,0	12,8	1,4	—	76,2	8,6	0,9	0,1
Γεωργοί κλπ.	100,0	20,9	2,2	23,2	5,4	17,6	0,7	29,9
Μισθωτοί εν γένει ..	100,0	3,6	0,2	1,8	0,5	93,0	0,9	0,0
Έλευθεροί επαγγελματία	100,0	12,5	0,8	9,1	2,5	37,0	38,0	0,1
Συνταξιόχοι	100,0	13,0	0,4	2,3	0,5	83,2	0,5	0,1

(1) Έκμίσθωσις γαιών και γεωργικά επιχειρήσεις.

α: Δέν τηρούν βιβλία Β' κατηγορίας του Κ.Φ.Σ.

β: Τηρούν βιβλία Β' κατηγορίας του Κ.Φ.Σ.

μένων της ομάδος «εισοδηματία» προήρχετο, κατά τό 53,0% αυτού, εκ μισθωμάτων οικοδομών, τό 3,6% εκ κινητών αξιών, τό 16,5% εξ έμπορικών και βιομηχανικών επιχειρήσεων και, εκ του υπολοίπου, τό 25,0% εκ μισθωτών υπηρεσιών (προφανώς από συντάξεις). Το 72,6% του εισοδήματος των φορολογουμένων,

των άνηκόντων εις την ομάδα των έμπορων - βιομηχανών κλπ., οί όποιοί δέν τηρούν βιβλία Β' κατηγορίας του Κ.Φ.Σ., προήλθεν εκ των επιχειρήσεων των, τό 10,0% από οικοδομάς και, εκ του υπολοίπου, τό 15,1% εκ μισθωτών υπηρεσιών, ενώ τό 76,2% του εισοδήματος των φορολογουμένων των άνηκόντων εις την ομάδα

των εμπόρων - βιομηχάνων κλπ., οι οποίοι τηρούν βιβλία Β' κατηγορίας του Κ.Φ.Σ., προήλθεν εκ των επιχειρήσεων των, το 12,8% από οικοδομής και, εκ του υπολοίπου, το 8,6% εκ μισθωτών υπηρεσιών.

Το εισόδημα των μισθωτών, εν γένει, είχε την προέλευσίν του εκ των μισθών των (93,0%), και το μεγαλύτερον μέρος του υπολοίπου των (3,6%) εξ οικοδομών. Το εισόδημα των ελευθέρων επαγγελματιών, κατά το 38,0% έκτιθη εκ της άσκησης του επαγγέλματός των, 37,0% εκ μισθών και εκ του υπολοίπου το 12,5% εκ μισθωμάτων οικοδομών. Τέλος, το εισόδημα των συνταξιούχων κατά 83,2% προήλθεν εκ μισθωτών υπηρεσιών και συγκεκριμένως από συντάξεις, το δε 13,0% εκ μισθωμάτων οικοδομών.

Α.8. Φορολογούμενοι εκάστη των επαγγελματικών ομάδων, κατά εισοδηματικά επίπεδα

Είς προηγούμενον κεφάλαιον της παρούσης έκθεσης ανέφερθη, ότι το μεγαλύτερον ποσοστόν των φορολογουμένων είχαν ετήσιον οικογενειακόν εισόδημα κατώτερον του μέσου όρου, εκ 233.221 δραχμών. Η συγκέντρωσις αυτή των φορολογουμένων εις κατώτερα εισοδηματικά επίπεδα παρουσιάζεται σχεδόν εις όλες τας επαγγελματικές ομάδας των φορολογουμένων, εκτός των ομάδων των μισθωτών και των ελευθέρων επαγγελματιών, ένθα η μεγίστη συγκέντρωσις των φορολογουμένων μετατοπίζεται ελαφρώς πρὸς ἀνώτερα επίπεδα εισοδημάτων.

Α.9. Ἀπαλλαγὴ καὶ ἐκπτώσεις ἐκ τοῦ εισοδήματος

Ἐκ τοῦ δηλωθέντος συνολικοῦ οικογενειακοῦ εισοδήματος τῶν 255.998,4 ἑκατ. δραχμῶν, ποσόν ἐξ 101.571,9

ἑκατ. δραχμῶν, ἦτοι τὸ 39,7% αὐτοῦ, ἐξήρηθη τῆς φορολογίας ὑπὸ μορφήν διαφόρων ἀπαλλαγῶν ἢ ἐκπτώσεων. Τὸ ποσόν τοῦτο ἀναλύεται ὡς ἀκολούθως εἰς τὰ ἐπὶ μέρους τοιαῦτα τῶν εἰδικῶν ἐκπτώσεων:

α) Ἀπαλλαγὴ 30% ἐπὶ τοῦ εισοδήματος ἐκ μισθωτῶν υπηρεσιῶν (μὴ δυναμένη, εἰς ἐκάστην περίπτωσιν, νὰ ὑπερβῇ τὰς 40.000 δρχ.)	27.789,2	ἐκ.	δρχ.
β) Ἀπαλλαγὴ 25% ἐπὶ τοῦ εισοδήματος ἐξ ελευθέρων επαγγελμάτων (μὴ δυναμένη, εἰς ἐκάστην περίπτωσιν, νὰ ὑπερβῇ τὰς 12.500 δρχ.)	472,0	»	»
γ) Ἀπαλλαγὴ ἐκ ζημιῶν	5.142,6	»	»
δ) Ἐκπτώσις δι' ἐλάχιστον ὄριον συντηρήσεως (20.000 δρχ. δι' ἑκάστον φορολογούμενον)	22.086,5	»	»
ε) Ἐκπτώσις διὰ τὴν σύζυγον (20.000 δρχ.)	16.529,9	»	»
στ) Ἐκπτώσις διὰ τὰ τέκνα καὶ λοιπὰ μέλη τῆς οἰκογενείας, τὰ βαρύνοντα τὸν ὑπόχρῳον (ὡς παρ. Γ.3.β')	21.338,5	»	»
ζ) Ἐκπτώσις διὰ λοιπὰς περιπτώσεις	8.213,2	»	»
Σύνολον	101.571,9	ἐκ.	δρχ.

Τὸ ποσόν των ἀπαλλαγῶν καὶ ἐκπτώσεων, ὡς ἐξέπεσθη ἐκ τοῦ δηλωθέντος κατὰ τὸ 1978 εισοδήματος, ὡς ἀνεφέρθη καὶ ἀνωτέρω, ἀντιπροσωπεύει τὸ 39,7% αὐτοῦ. Τὸ ποσοστόν ὅμως αὐτό, ἐξετάζομενον εἰς τὰ κατ' ἴδιον εισοδηματικά επίπεδα, παρουσιάζει διάφορον μορφήν

Πίναξ Γ. Ἀπαλλαγὴ καὶ ἐκπτώσεις, κατὰ κλιμάκια οικογενειακοῦ εισοδήματος

Κλιμάκια οικογενειακοῦ εισοδήματος (χιλιάδες δραχμῶν)	Ἀριθμὸς φορολογουμένων	Δηλωθέν εισόδημα (ἑκατ. δρχ.)	Ἀπαλλαγὴ καὶ ἐκπτώσεις (ἑκατ. δρχ.)	Ἐπὶ τοῖς % τοῦ εισοδήματος	Μέσος ὀρος ἀπαλλαγῶν καὶ ἐκπτώσεων (δρχ.)
Σύνολον	1.097.662	255.998,4	101.571,9	39,7	92.534
Ἔως 30	28.721	533,1	1.358,6	254,9	47.304
30 — 50	42.314	1.699,6	2.133,6	125,5	50.421
50 — 100	165.541	12.543,4	10.077,1	80,3	60.873
100 — 400	719.926	153.155,3	67.726,6	44,2	94.074
400 καὶ ἄνω	141.160	88.067,0	20.276,0	23,0	143.638

Ἐκ τοῦ ἀνωτέρω πίνακος Γ' ἐξάγεται, ὅτι αἱ χαμηλότερα εισοδηματικά τάξεις παρουσίασαν, ὡς ἦτο ἄλλοστε ἐπιβεβαιωμένο, ὑψηλὸν ποσοστόν ἐκπτώσεων.

Εἰς ὀρισμένα, μάλιστα, πολὺ χαμηλά επίπεδα εισοδήματος, τὸ ποσόν των ἐκπτώσεων ὑπερβαίνει τὸ σύνολον τοῦ δηλωθέντος εισοδήματος. Ἀντιθέτως, εἰς τὰ ὑψηλά κλιμάκια τοῦ εισοδήματος τὰ ἐκπεσθέντα ποσὰ δὲν ἀπετέλεσαν πρὸς ἐλάχιστον ποσοστόν τοῦ δηλωθέντος εισοδήματος.

Τὸ μέσον κατὰ φορολογούμενον ἐκπιπτόμενον ἐκ τοῦ εισοδήματος του ποσόν ἦτο 92.534 δραχμαί. Καθὼς ὅμως διακνίει ὁ πίναξ ΙΑ', ὁ μέσος ὄρος εἰς τὴν Περιφέρειαν Πρωτευούσης ἦτο 92.485 δραχμαί κατὰ φορολογούμενον καὶ εἰς τὴν λοιπὴν Χώραν 92.588 δραχμαί.

Λαμβανομένου ὑπ' ὄψιν, ὅτι εἰς τὰς δύο ἀνωτέρω περιφέρειαις τὸ μέσον δηλωθέν οικογενειακόν εισόδημα ἦτο, ἀντιστοίχως, 254.906 καὶ 209.436 δραχμαί, συνάγεται, ὅτι εἰς μὲν τὴν Περιφέρειαν Πρωτευούσης τὸ ἐκπεσθέν ποσόν ἀντεπροσώπευε τὸ 36,3% τοῦ μέσου δηλωθέντος εισοδήματος, εἰς δὲ τὴν λοιπὴν Χώραν τὸ ποσόν τοῦτο ἐκάλυψε τὸ 44,2% τοῦ δηλωθέντος τοιοῦτου.

Ὁ πίναξ ΙΒ' διακνίει, ὅτι τὸ μεγαλύτερον μέσον κατὰ φορολογούμενον ἐκπιπτόμενον ποσόν εἶχον οἱ ἐμπορο-βιομήχανοι-βιοτέχνη κλπ., οἱ ὅποιοι τηροῦν βιβλία Β' κατηγορίας τοῦ Κ.Φ.Σ. (219.060 δρχ.), ἀκολουθουμένοι ὑπὸ τῶν μισθωτῶν (107.962 δρχ.). Ἡ ἐμφάνισις των ὑψηλῶν τούτων μέσων ὄρων εἰς τοὺς φορολογουμένους των δύο ἀνωτέρω ομάδων ὀφείλεται εἰς

το γεγονός, ότι τὰ εισοδήματα αὐτῶν προήρχοντο κατὰ κύριον λόγον ἐκ τῶν δύο πηγῶν, τῶν ἐμπορικῶν καὶ βιομηχανικῶν ἐπιχειρήσεων (αἱ ὁποῖαι τηροῦν βιβλία

Β' κατηγορίας τοῦ Κ.Φ.Σ.) καὶ τῶν μισθωτῶν ὑπηρεσιῶν ἐν γένει, διὰ τὰς ὁποίας τὸ εἰσόδημα ἀηλλάγη νομίμως κατὰ 25% ἢ 30% κατὰ περίπτωσην.

Πίναξ ΙΑ'. Ἀπαλλαγὰι καὶ ἐκπτώσεις εἰς τὴν Περιφέρειαν Πρωτευούσης καὶ τὴν λοιπὴν Χώραν

Περιφέρεια	Ἀριθμὸς φορολογουμένων	Δηλωθέν εἰσόδημα (ἐκατ. δρχ.)	Ἀπαλλαγὰι καὶ ἐκπτώσεις (ἐκατ. δρχ.)	Ἐπὶ τοῖς % τοῦ εἰσοδήματος	Μέσος δρος ἀπαλλαγῶν καὶ ἐκπτώσεων (δρχ.)
Σύνολον Ἑλλάδος	1.097.662	255.998,4	101.571,9	39,7	92.534
Περιφέρεια Πρωτευούσης	574.172	146.360,4	53.102,5	36,3	92.485
Λοιπὴ Χώρα	523.490	109.638,0	48.469,4	44,2	92.588

Ὡς προκύπτει ἐκ τοῦ κατωτέρω πίνακος, εἰς τὴν ὁμάδα γεωργῶν κλπ. τὰ ἐκπεσθέντα ποσὰ ἀνῆλθον εἰς τὸ 71,5% τοῦ ὑποὶ τῆς ὁμάδος ταύτης δηλωθέντος εἰσοδήματος, εἰς τὴν ὁμάδα τῶν μισθωτῶν τὰ ἐκπεσθέντα ποσὰ ἀνῆλθον εἰς τὸ 40,0%, εἰς τὴν ὁμάδα τῶν ἐμπόρων-βιομηχανῶν-βιοτεχνῶν κλπ., οἱ ὅποιοι δὲν τηροῦν βιβλία Β' κατηγορίας τοῦ Κ.Φ.Σ., τὰ ἐκπεσθέντα ποσὰ ἀντεπροσάπευον τὸ 45,4% τοῦ δηλωθέντος εἰσοδήμα-

τος, ἐνῶ τὰ ἐκπεσθέντα ποσὰ ἀνῆλθον εἰς τὸ 42,2% τοῦ δηλωθέντος εἰσοδήματος διὰ τοὺς τηροῦντας βιβλία Β' κατηγορίας τοῦ Κ.Φ.Σ., εἰς τὴν ὁμάδα τῶν συνταξιούχων τὰ ἐκπεσθέντα ποσὰ ἀνῆλθον εἰς τὸ 33,9% τοῦ δηλωθέντος εἰσοδήματος, ἐνῶ τὸ μικρότερον ἐκπεσθέν ποσὸν ἀφείραρα εἰς τοὺς ἐλευθέρους ἐπαγγελματίαις (28,2% τοῦ δηλωθέντος εἰσοδήματος).

Πίναξ ΙΒ'. Ἀπαλλαγὰι καὶ ἐκπτώσεις, καθ' ὁμάδας ἐπαγγελματιῶν

Ὅμαδες ἐπαγγελματιῶν	Ἀριθμὸς φορολογουμένων	Δηλωθέν εἰσόδημα (ἐκατ. δρχ.)	Ἀπαλλαγὰι καὶ ἐκπτώσεις (ἐκατ. δρχ.)	Ἐπὶ τοῖς % τοῦ δηλωθέντος εἰσοδήματος	Μέσος δρος ἀπαλλαγῶν καὶ ἐκπτώσεων (δρχ.)
Ὅλοι αἱ ὁμάδες	1.097.662	255.998,4	101.571,9	39,7	92.534
Εἰσοδηματίαι	72.014	11.377,7	4.364,5	38,4	72.014
Ἐμπόροι - βιομηχανοὶ - βιοτέχναι κλπ. οἱ ὅποιοι :					
α) Δὲν τηροῦν βιβλία Β' κατηγορίας τοῦ Κ.Φ.Σ.	369.547	61.619,4	27.991,9	45,4	75.746
β) Τηροῦν βιβλία Β' κατηγορίας τοῦ Κ.Φ.Σ.	19.333	10.044,2	4.235,1	42,2	219.060
Γεωργοὶ κλπ.	1.646	220,7	157,8	71,5	95.868
Μισθωτοὶ ἐν γένει	446.538	120.493,7	48.209,3	40,0	107.962
Ἐλεύθεροι ἐπαγγελματίαι	52.223	19.334,2	5.459,3	28,2	104.538
Συνταξιούχοι	136.361	32.858,3	11.153,9	33,9	81.796

Δ.10. Φορολογητέον εἰσόδημα καὶ φόρος

Τὸ φορολογητέον εἰσόδημα, ἦτοι τὸ ἐναπομένον μετὰ τὴν ἀφαίρεσιν τῶν ἀπαλλαγῶν καὶ ἐκπτώσεων εἰσοδήματος, ἀνῆλθεν εἰς 160.305,8 ἐκατ. δρχαζῶν. Τοῦτο ἀντεπροσάπευε τὸ 62,6% τοῦ συνολικῶς δηλωθέντος

εἰσοδήματος καὶ προήρχετο κατὰ τὸ 60,1% αὐτοῦ ἐκ τῶν φορολογουμένων τῆς Περιφέρειας Πρωτευούσης καὶ τὸ ὑπόλοιπον (39,9%) ἐκ τῶν φορολογουμένων τῆς λοιπῆς Χώρας (βλ. κατωτέρω πίνακα ΙΔ'). Εἰς τὸ ἐν λόγω ποσὸν περιλαμβάνονται τὰ φορολογητέα εἰσοδήματα ἀμφοτέρων τῶν συζύγων, τὰ ὁποῖα διὰ

Πίναξ ΙΓ'. Συνολικὸς καὶ μέσος, κατὰ φορολογούμενον, φόρος καὶ μέση φορολογικὴ ἐπιβάρυνσις, κατὰ κλιμάκια οἰκογενειακοῦ εἰσοδήματος

Κλιμάκια οἰκογενειακοῦ εἰσοδήματος (χιλιάδες δρχαζῶν)	Ἀριθμὸς φορολογουμένων	Δηλωθέν εἰσόδημα (ἐκατ. δρχ.)	Φορολογητέον εἰσόδημα (ἐκατ. δρχ.)	Σύνολον φόρου (ἐκατ. δρχ.)	Ἐπὶ τοῖς % τοῦ συνόλου τοῦ φόρου	Μέσος κατὰ φορολογούμενον φόρος (δρχ.)	Μέση ἐπιβάρυνσις τοῦ δηλωθέντος εἰσοδήματος %	Μέση ἐπιβάρυνσις τοῦ φορολογούμενου εἰσοδήματος %
Σύνολον	1.097.662	255.998,4	160.305,8	19.986,5	100,0	18.208	7,8	12,5
Ἐως 30	28.721	533,1	88,8	0,0	0,0	0,0	0,0	0,0
30 — 50	42.314	1.699,6	360,3	0,0	0,0	0,0	0,0	0,0
50 — 100	165.541	12.543,4	3.638,6	23,0	0,1	138	0,2	0,6
100 — 400	719.926	153.155,3	87.304,7	5.670,5	28,4	7.876	3,7	6,5
400 καὶ ἄνω	141.160	88.067,0	68.913,3	14.293,0	71,5	101.253	16,2	20,7

μὲν τὸν σύζυγον ἀνῆλθον εἰς 136.291,3 ἑκατ. δραχμῶν, διὰ δὲ τὴν σύζυγον εἰς 24.014,5 ἑκατ. δραχμῶν.

Ὁ συνολικὸς φόρος εἰσοδήματος, ὑπολογιζόμενος βάσει τῶν δηλώσεων, ἀνῆλθον εἰς 19.986,5 ἑκατ. δραχμῶν. Τὸ ποσὸν τοῦτο ἀπετέλει τὸ 12,5% τοῦ φορολογητέου εἰσοδήματος καὶ τὸ 7,8% τοῦ δηλωθέντος ὁμοίου, πρὸ τῶν ἐκπτώσεων δι' ἐλάχιστον ὄριον συντηρήσεως, οἰκογενειακά βάρη κλπ. Ἡ σύνθεσις τοῦ συνολικοῦ ποσοῦ τοῦ φόρου εἰσοδήματος ἐμφανίζεται ὡς ἑξῆς :

α) Προοδευτικὸς φόρος κλίμακος, ἀντιστοιχῶν εἰς τὸ εἰσόδημα τοῦ συζύγου	17.275,9 ἑκ. δρχ.
β) Προοδευτικὸς φόρος κλίμακος, ἀντιστοιχῶν εἰς τὸ εἰσόδημα τῆς συζύγου	2.578,2 » »
γ) Συμπληρωματικὸς φόρος 3 ^ο / _ο	132,3 » »
Σύνολον	19.986,5 ἑκ. δρχ.

Ἐκ τοῦ προηγουμένου πίνακος ΙΓ' παρατηρεῖται, ὅτι εἰς τὴν κατωτέραν εἰσοδηματικὴν τάξιν, μέχρι 50 χιλ. δραχμῶν, ὁ συνολικὸς φόρος εἰσοδήματος ἀντεπροσώπευσε μόνον τὸ 0,0% τοῦ οἰκογενειακοῦ εἰσοδήματος, εἰς δὲ τὴν ἀμέσως ἀνωτέραν τάξιν (50 - 100 χιλ. δρχ.) οὗτος ἀντεπροσώπευσε τὸ 0,2% τοῦ οἰκογενειακοῦ εἰσοδήματος. Εἰς τὸ κλιμάκιον τοῦ εἰσοδήματος 100 - 400 χιλ. δραχμῶν, τὸ ὁποῖον περιλαμβάνει τὸν μεγαλύτερον ἀριθμὸν τῶν φορολογουμένων, ὁ συνολικὸς φόρος εἰσοδήματος ἀπετέλει τὸ 3,7% τοῦ οἰκογενειακοῦ εἰσοδήματος. Εἰς τὰς ἀνωτέρας εἰσοδηματικὰς τάξεις, τὰ ἀντιστοιχοῦντα ποσοστὰ τοῦ φόρου βαίνουν, βεβαίως, αὐξανόμενα. Λόγω τοῦ προοδευτικοῦ χαρακτῆρος τῆς φορολογίας, καὶ φθάνουν τὸ 27,3% περίπου διὰ τὰ εἰσοδήματα τοῦ κλιμακίου 1.000-2.000 δρχ., τὸ 36,2% διὰ τὸ κλιμάκιον 2.000 - 3.000 δρχ., τὸ 42,8% διὰ τὸ κλιμάκιον 3.000 - 5.000 δρχ. καὶ, τέλος, τὸ 41,8% διὰ τὰ εἰσοδήματα τὰ ἀνω τῶν 5.000 δρχ. (βλέπε πίνακα 6).

Ἐκ τοῦ κατωτέρου πίνακος ΙΔ' παρατηρεῖται, ὅτι τὸ 65,5% τοῦ συνολικοῦ φόρου ἐδηλώθη εἰς τὴν Περιφέρειαν Πρωτευούσης, τὸ δὲ ὑπόλοιπον (33,5%) εἰς τὴν

Πίναξ ΙΔ'. Κατανομὴ φόρου καὶ ἀναλογίων αὐτοῦ εἰς τὴν Περιφέρειαν Πρωτευούσης καὶ λοιπὴν Χώραν

	Σύνολον Ἑλλάδος	Περιφέρεια Πρωτευούσης	Λοιπὴ Χώρα
Ἀριθμὸς φορολογουμένων	1 097.662	574.172	523.490
Δηλωθέν εἰσόδημα (ἑκατ. δρχ.)	255.998,4	146.360,4	109.638,0
Φορολογητέον εἰσόδημα (ἑκατ. δρχ.)	160.305,8	96.375,1	63.930,7
Ἐπι τοῖς % τοῦ συνόλου	100,0	60,1	39,9
Σύνολον φόρου (ἑκατ. δρχ.)	19.986,5	13.298,7	6.687,7
Ἐπι τοῖς % τοῦ συνόλου	100,0	66,5	33,5
Μέσος φόρος (δρχ.)	1.820,8	23.161	12.775
Μέση ἐπιβάρυνσις τοῦ δηλωθέντος εἰσοδήματος %	7,8	9,1	6,1
Μέση ἐπιβάρυνσις τοῦ φορολογηθέντος εἰσοδήματος %	12,5	13,8	10,5

λοιπὴν Χώραν. Ἐξ ἄλλου, ἐκ τῶν στοιχείων τοῦ αὐτοῦ ὡς ἄνω πίνακος, ἐμφαίνεται, ὅτι ὁ μέσος κατὰ φορολογούμενον φόρος εἰς τὴν Περιφέρειαν Πρωτευούσης ἦτο 23.161 δρχ. καὶ εἰς τὴν λοιπὴν Χώραν 12.775 δρχ. Ἡ μικρὰ αὕτη φοροδοτικὴ ἰκανότης τῶν φορολογουμένων τῶν ἐπαρχιῶν ὀφείλεται, ἀσφαλῶς, εἰς τὸ ὅτι τὰ δηλωθέντα εἰσοδήματα τοῦ μεγαλύτερου μέρους τῶν φορολογουμένων τῶν ἐπαρχιῶν ἐμπίπτουν εἰς τὰ χαμηλὰ κλιμάκια καὶ, συνεπῶς, λόγῳ τῆς προοδευτικότητος τῆς φορολογικῆς κλίμακος, ἀποδίδουν χαμηλὸν φόρον. Τὴν κατ' ἐπαγγελματικὰς ομάδας φοροδοτικὴν ἰκανότητα τῶν φορολογουμένων παρέχει ὁ ἐπόμενος πίναξ ΙΕ'.

Ἐκ τοῦ πίνακος τούτου ἐξάγεται, ὅτι ποσοστὸν 30,6% τοῦ φόρου προήρχετο ἐκ τῶν φορολογουμένων τῆς ομάδος τῶν ἐμπόρων - βιομηχάνων κλπ., καὶ τῶν δύο κατηγοριῶν, ἐνῶ τὸ 36,5% αὐτοῦ εἶχε τὴν προέλευσίν του ἐκ τῶν μισθωτῶν ἐν γένει, τὸ 13,6% ἀντιστοιχεῖ εἰς τοὺς συνταξιούχους, τὸ 13,1% εἰς τοὺς φορολογουμένους τῆς ομάδος τῶν ἐλευθέρων ἐπαγγελματιῶν καὶ τὸ ὑπόλοιπον 6,2% εἰς τὰς λοιπὰς ομάδας.

Ὁ μεγαλύτερος μέσος ἐτήσιος φόρος παρουσιάσθη εἰς τὴν ομάδα τῶν ἐμπόρων-βιομηχάνων κλπ., οἱ ὅποιοι τηροῦν βιβλία Β' κατηγορίας τοῦ Κ.Φ.Σ. (107.851 δρχ.), ἀντιπροσωπεύουσιν τὸ 20,7% τοῦ δηλωθέντος μέσου εἰσοδήματος καὶ τὸ 27,3% τοῦ φορολογηθέντος. Οἱ ἐλεύθεροι ἐπαγγελματίαι παρουσίασαν μέσον ἐτήσιον φόρον 50.207 δρχ., ὅστις ἀπετέλει τὸ 13,5% τοῦ δηλωθέντος εἰσοδήματος καὶ τὸ 18,5% τοῦ φορολογηθέντος.

Οἱ φορολογούμενοι τῆς ομάδος τῶν εἰσοδηματιῶν ἐδήλωσαν, κατὰ μέσον ὄρον, ἐτήσιον φόρον ἐκ 16.892 δραχμῶν, ἀντιπροσωπεύοντα τὸ 10,7% τοῦ δηλωθέντος μέσου εἰσοδήματος καὶ τὸ 15,4% τοῦ φορολογηθέντος ὁμοίου. Ἡ ὁμάς τῶν ἐμπόρων, βιομηχάνων, βιοτεχνῶν κλπ., οἱ ὅποιοι δὲν τηροῦν βιβλία Β' κατηγορίας τοῦ Κ.Φ.Σ., ἐνεφάνισαν μέσον ἐτήσιον φόρον 10.909 δρχ., ὅστις ἀπετέλει τὸ 6,5% τοῦ δηλωθέντος ἐπ' αὐτῶν μέσου ἐτήσιου εἰσοδήματος καὶ τὸ 11,2% τοῦ φορολογηθέντος τοιοῦτου.

Οἱ συνταξιόδοχοι παρουσίασαν μέσον ἐτήσιον φόρον 19.996 δρχ., ὅστις ἀπετέλει τὸ 8,3% τοῦ δηλωθέντος

ὕπ' αὐτῶν μέσου οἰκογενειακοῦ εἰσοδήματος καὶ τὸ 12,5% τοῦ φορολογηθέντος ὁμοίου.

Ἐξ ἄλλου, οἱ μισθωτοὶ ἐν γένει παρουσίασαν μέσον

ἐτήσιον φόρον 16.329 δρχ. ἀντιστοιχοῦντα εἰς τὸ 6,0% τοῦ δηλωθέντος ὑπ' αὐτῶν μέσου ἐτησίου εἰσοδήματος καὶ εἰς τὸ 10,0% τοῦ φορολογηθέντος ὁμοίου.

Πίναξ ΙΕ'. Κατανομὴ εἰσοδήματος καὶ φόρου αὐτοῦ, κατὰ ἐπαγγελματικὰς ὁμάδας

	Ὅλοι αἱ ὁμάδες	Εἰσοδήματιαι	Ἐμποροὶ, βιομηχανοὶ, βιοτέχναι κλπ.		Γεωργοὶ κλπ.	Μισθωτοὶ ἐν γένει	Ἐλευθεροὶ ἐπαγγελματίαι	Συνταξιούχοι
			α	β				
Ἀριθμὸς φορολογουμένων	1.097.662	72.014	369.547	19.333	1.646	446.538	52.223	136.361
Δηλωθέν εἰσόδημα (ἐκατ. δρχ.)	255.998,4	11.377,7	61.619,4	10.044,2	220,7	120.493,7	19.384,2	32.858,3
Φορολογητέον εἰσόδημα (ἐκατ. δρχ.)	160.305,8	7.898,0	35.827,9	7.641,7	116,7	72.785,1	14.163,9	21.872,5
Ἐπὶ τοῖς % τοῦ συνόλου	100,0	4,9	22,3	4,8	0,1	45,4	8,8	13,6
Σύνολον φόρου (ἐκατ. δρχ.)	19.986,5	1.216,5	4.031,5	2.085,1	12,8	7.291,8	2.622,0	2.726,7
Ἐπὶ τοῖς % τοῦ συνόλου	100,0	6,1	20,2	10,4	0,1	36,5	13,1	13,6
Μέσος φόρος (δρχ.)	18.208	16.892	10.909	107.851	7.776	16.329	50.207	19.996
Μέση ἐπιβάρυνσις τοῦ δηλωθέντος εἰσοδήματος %	7,8	10,7	6,5	20,7	5,8	6,0	13,5	8,3
Μέση ἐπιβάρυνσις τοῦ φορολογηθέντος εἰσοδήματος %	12,5	15,4	11,2	27,3	11,0	10,0	18,5	12,5

α : Δὲν τηροῦν βιβλία Β' κατηγορίας τοῦ Κ.Φ.Σ.

β : Τηροῦν βιβλία Β' κατηγορίας τοῦ Κ.Φ.Σ.

Τέλος, ἡ ὁμὸς τῶν γεωργῶν παρουσίασε τὸν μικρότερον μέσον ἐτήσιον φόρον (7.776 δρχ.). Οὗτος ἀντιπροσωπεύει τὸ 5,8% τοῦ δηλωθέντος οἰκογενειακοῦ εἰσοδήματος καὶ τὸ 11,0% τοῦ φορολογηθέντος.

Τὰ ἀκολουθοῦντα διαγράμματα παρέχουν ἐποπτικὴν εἰκόνα κατανομῶν φορολογουμένων, εἰσοδήματος καὶ φόρου.



ΔΗΛΩΘΕΝ ΟΙΚΟΓΕΝΕΙΑΚΟΝ ΕΙΣΟΔΗΜΑ

(Α) Κατά πηγήν προελεύσεως

(Β) Καθ' ομάδας επαγγελματιών

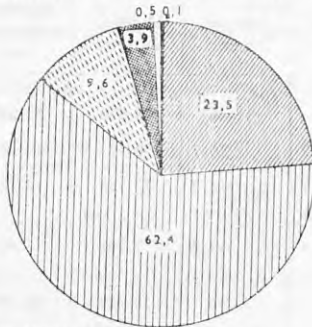

Ποσοστά %

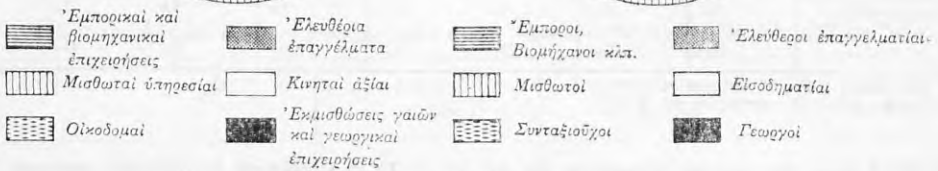
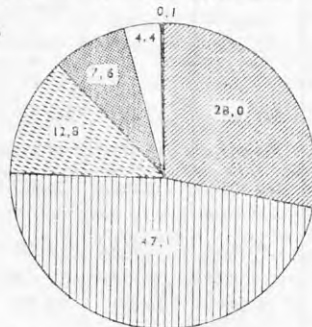

ΚΑΤΑΝΟΜΗ ΑΡΙΘΜΟΥ ΦΟΡΟΛΟΓΟΥΜΕΝΩΝ ΔΗΛΩΘΕΝΤΟΣ ΕΙΣΟΔΗΜΑΤΟΣ ΚΑΙ ΦΟΡΟΥ ΚΑΤΑ ΚΛΙΜΑΚΙΑ ΟΙΚΟΓΕΝΕΙΑΚΟΥ ΕΙΣΟΔΗΜΑΤΟΣ

Αριθμός φορολογουμένων

Δηλωθέν εισόδημα
Ποσοστά %

Σύνολον φόρου

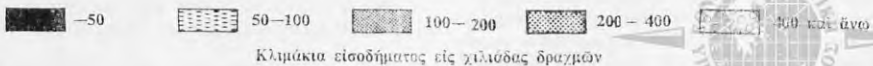
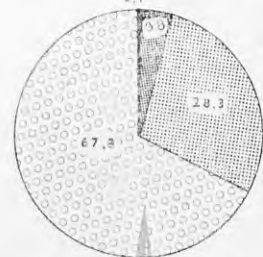
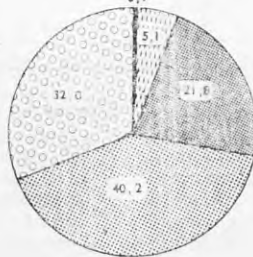
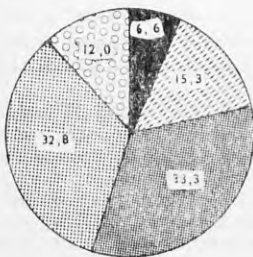

ΒΑΣΙΚΟΙ ΠΙΝΑΚΕΣ

Ε. ΒΑΣΙΚΟΙ ΠΙΝΑΚΕΣ ΦΟΡΟΛΟΓΙΑΣ ΔΗΛΩΘΕΝΤΟΣ ΕΙΣΟΔΗΜΑΤΟΣ

Πίναξ	1. Αριθμός φορολογουμένων, δηλωθέν εισόδημα κατά πηγήν προελεύσεως, <i>άπαλλαγαι</i> και έκπτώσεις, φορολογητέον εισόδημα και φόρος (άμφοτέρων τών συζύγων). Σύνολον Ἑλλάδος, Περιφέρεια Πρωτευούσης, Λοιπή Χώρα	Πίναξ	7α. Αριθμός φορολογουμένων και δηλωθέν εισόδημα του συζύγου ἐξ ἐκάστης πηγῆς προελεύσεως, κατά κλιμάκια εισοδήματος
Πίναξ	2. Αριθμός φορολογουμένων, δηλωθέν οικογενειακόν εισόδημα, <i>άπαλλαγαι</i> και έκπτώσεις, φορολογητέον εισόδημα και φόρος, κατά κλιμάκια οικογενειακού εισοδήματος. Σύνολον Ἑλλάδος, Περιφέρεια Πρωτευούσης, Λοιπή Χώρα. Ἐπί πλέον : Ἀθροιστικά σειραὶ και ποσοστά	Πίναξ	7β. Αριθμός φορολογουμένων και δηλωθέν εισόδημα της συζύγου ἐξ ἐκάστης πηγῆς προελεύσεως, κατά κλιμάκια εισοδήματος
Πίναξ	3. Αριθμός φορολογουμένων, δηλωθέν εισόδημα κατά πηγήν προελεύσεως, <i>άπαλλαγαι</i> και έκπτώσεις, φορολογητέον εισόδημα και φόρος (άμφοτέρων τών συζύγων), καθ' ὁμάδας <i>έπαγγελμάτων</i>	Πίναξ	8. Αριθμός φορολογουμένων και δηλωθέν εισόδημα αὐτῶν ἐξ ἐκάστης πηγῆς, κατά κλιμάκια εισοδήματος τῶν ἐπί μέρους πηγῶν
Πίναξ	4. Αριθμός φορολογουμένων και δηλωθέν οικογενειακόν εισόδημα, <i>άναλόγως</i> τῶν οικογενειακῶν βερῶν, κατά κλιμάκια οικογενειακού εισοδήματος	Πίναξ	8α. Αριθμός φορολογουμένων και δηλωθέν εισόδημα αὐτῶν ἐξ ἐκάστης πηγῆς, κατά κλιμάκια εισοδήματος τῶν ἐπί μέρους πηγῶν του συζύγου
Πίναξ	5. Αριθμός φορολογουμένων και δηλωθέν οικογενειακόν εισόδημα, καθ' ὁμάδας <i>έπαγγελμάτων</i> και οικογενειακά βάρη	Πίναξ	8β. Αριθμός φορολογουμένων και δηλωθέν εισόδημα αὐτῶν ἐξ ἐκάστης πηγῆς, κατά κλιμάκια εισοδήματος τῶν ἐπί μέρους πηγῶν της συζύγου
Πίναξ	6. Αριθμός φορολογουμένων, δηλωθέν οικογενειακόν εισόδημα, <i>άπαλλαγαι</i> και έκπτώσεις, φορολογητέον εισόδημα και φόρος, κατά κλιμάκια εισοδήματος. Ἐπί πλέον : α) <i>άναλόγως</i> φόρος κλίμακος και συμπληρωματικός, και β) μέσος φόρος και μέση ἐπιβάρυνσις του εισοδήματος	Πίναξ	9. Ἀπαλλαγαι και έκπτώσεις ἐκ του οικογενειακού εισοδήματος, κατά κλιμάκια εισοδήματος
Πίναξ	6α. Αριθμός φορολογουμένων, δηλωθέν εισόδημα του συζύγου, <i>άπαλλαγαι</i> και έκπτώσεις, φορολογητέον εισόδημα και φόρος, κατά κλιμάκια εισοδήματος. Ἐπί πλέον : ποσοστά ἐπί του δηλωθέντος εισοδήματος	Πίναξ	9α. Ἀπαλλαγαι και έκπτώσεις ἐκ του εισοδήματος του συζύγου, κατά κλιμάκια εισοδήματος
Πίναξ	6β. Αριθμός φορολογουμένων, δηλωθέν εισόδημα της συζύγου, <i>άπαλλαγαι</i> και έκπτώσεις, φορολογητέον εισόδημα και φόρος, κατά κλιμάκια εισοδήματος. Ἐπί πλέον : ποσοστά ἐπί του δηλωθέντος εισοδήματος	Πίναξ	9β. Ἀπαλλαγαι και έκπτώσεις ἐκ του εισοδήματος της συζύγου, κατά κλιμάκια εισοδήματος
Πίναξ	7. Αριθμός φορολογουμένων και δηλωθέν οικογενειακόν εισόδημα ἐξ ἐκάστης πηγῆς προελεύσεως, κατά κλιμάκια εισοδήματος	Πίναξ	10. Αριθμός φορολογουμένων, φορολογητέον εισόδημα και <i>άναλόγως</i> φόρος κλίμακος, κατά κλιμάκια φορολογητέου εισοδήματος: α) συνολικού, β) του συζύγου, και γ) της συζύγου
		Πίναξ	11. Αριθμός φορολογουμένων, φορολογητέον εισόδημα αὐτῶν και <i>άναλόγως</i> φόρος κλίμακος, κατά κλιμάκια <i>άναλόγως</i> συνολικού φόρου, μετὰ ἄθροιστικῶν σειρῶν και ποσοστῶν αὐτῶν : α) συνολικού, β) του συζύγου, και γ) της συζύγου
		Πίναξ	12. Αριθμός φορολογουμένων και δηλωθέν εισόδημα, κατά ὁμάδας <i>έπαγγελμάτων</i> και νομόν
		Πίναξ	13. Αριθμός φορολογουμένων, δηλωθέν εισόδημα κατά πηγήν, <i>άπαλλαγαι</i> και έκπτώσεις, φορολογητέον εισόδημα και συνολικός φόρος κατά νομόν

Σημείωσις : Εἰς τοὺς ἀκολουθοῦντας πίνακες οἱ ἀριθμοὶ ἔχουν στρογγυλοποιηθῆ. Κατὰ συνέπειαν εἰς πολλὰς περιπτώσεις τὰ ἀθροίσματα τῶν ἐπί μέρους ἀριθμῶν δὲν συμφωνοῦν μετὰ τὰ ἀναγεγραμμένα σύνολα, τὰ ὁποῖα ἔχουν προέλθει ἐκ τῶν ἀρχικῶν δεδομένων τῆς ἐπετηδῆς, ἥτοι πρὸ τῆς στρογγυλοποιήσεως αὐτῶν.

Πίναξ 1. Άριθμός φορολογούμενων, δηλωθέν εισόδημα κατά πηγήν προελεύσεως, απαλλαγαι και έκπτώσεως, φορολογητέον εισόδημα και φόρος (άμφοτέρον των εισόγγων), Σύνολον Ἑλλάδος, Περιφέρεια Πρωτευούσης, Ἀσπτή Χώρα

Εἰς χιλιάδας δραχμῶν

	Σύνολον Ἑλλάδος		Περιφέρεια Πρωτευούσης		Ἀσπτή Χώρα	
	Σύνολον	Τὸν εισόγγου	Τὸν εισόγγου	Τὸν εισόγγου	Σύνολον	Τὸν εισόγγου
	Σύνολον	Τὸν εισόγγου	Τὸν εισόγγου	Τὸν εισόγγου	Σύνολον	Τὸν εισόγγου
1. Ἀριθμὸς φορολογητέων	1.097.662	30.433.133	574.172	17.989.409	523.490	12.443.724
2. Εἰσόδημα	255.998.371	225.565.238	146.360.386	128.370.977	109.637.985	97.194.261
ἐξ:						
Α' Ολοκλήρων	24.534.706	5.948.091	16.070.438	3.656.706	8.464.268	6.872.883
Β' Ἐκπτώσεων γαλῶν	91.317	15.773	37.179	30.740	44.504	9.334
Α' Ἐκπτώσεων ἀπὸν	1.378.098	226.610	1.098.744	920.887	1.138	230.601
εἰς ὅσων:					279.354	48.753
α) Διὰ τήσων Βεβλῶν Β' κατηγορίας τῶν Κ.Φ.Σ.	50.777.381	4.651.307	24.386.132	2.195.944	26.391.249	2.231.119
β) Τήσων Βεβλῶν Β' κατηγορίας τῶν Κ.Φ.Σ.	9.477.302	8.408.094	6.207.098	5.460.799	3.272.244	2.160.130
γ) Τήσων ἀπαλλαγῶν	213.156	198.891	204.695	19.277	188.461	179.215
ΣΤ' Μηδενικῶν ἐπιπέδων	159.000.000	14.312.759	92.233.021	81.856.606	67.397.744	59.456.153
Ζ' Ἐπιπέδων ἐπιπέδων	9.895.047	889.876	6.303.080	5.702.993	3.592.567	3.302.778
3. Ἀναζήτα	33.403.837	28.859.532	18.745.516	16.165.680	14.658.321	12.723.852
30% ἐπιεισοδήματος ἐκ μέρους ἐπιεισογγῶν	27.789.184	23.899.151	15.124.192	12.984.282	12.664.992	10.914.569
25% ἐπιεισοδήματος ἐκ μέρους ἐπιεισογγῶν	472.050	411.754	292.997	251.677	179.157	160.077
Ἐκ ὑπῶν	5.142.593	563.972	3.328.431	2.925.721	1.814.167	1.648.905
4. Ἐκπτώσεις	68.168.073	714.401	34.357.023	33.868.724	33.811.050	33.584.948
Ἀπορρογῶν ὀφθῶν	22.086.540	22.086.540	11.699.380	11.599.580	10.576.960	10.576.960
Ολοκλήρων ὀφθῶν	37.868.415	37.868.415	17.725.650	17.725.450	20.112.965	20.112.965
α) 25%	16.529.910	16.529.910	8.251.550	8.251.550	8.248.800	8.248.800
β) 20%	18.099.500	18.099.500	8.059.665	8.059.665	10.007.065	10.007.065
γ) ἄλλα	8.241.005	8.241.005	2.940.435	2.940.435	1.850.095	1.850.095
Νοσηρίων	1.151.796	967.346	879.275	735.184	374.521	232.152
Ἀποφθεγμῶν	725.487	695.452	422.742	403.003	30.734	30.734
Ἐπιπέδων τῶν Τ.Ε.Β.Ε. κ.λπ.	3.201.809	2.981.130	1.604.576	1.475.068	1.597.233	1.506.062
Ἀποσπῶν τῶν Ο.Γ.Α.	954.287	883.408	1.152.233	1.138.068	619.062	550.774
Ἀποσπῶν τῶν τοκῶν ἀποταμῶν	1.942.382	70.879	664.059	644.059	233.355	219.379
Ἀποσπῶν τῶν ἐπιπέδων	268.382	268.382	174.177	174.177	94.205	94.205
5. Φορολόγητέον εισόδημα	160.305.815	136.291.274	96.375.074	81.905.804	63.930.741	54.385.470
6. Σύνολον φόρων	19.986.458	2.044.800	13.298.723	11.604.952	6.687.735	5.776.766
Ἀναζήτων ὄφθῶν	19.854.184	2.578.240	13.194.644	11.822.029	6.659.510	5.755.915
Συμπληρωματικῶν φόρων	132.275	26.559	104.080	82.924	28.195	20.792



Πίναξ 2. Αριθμός φορολογουμένων, δηλωθέν οικογενειακών εισοδήμα, αλλαγαι και έκπτώσεις, φορολογητέον εισοδήμα και φόρος, κατά κλιμικά οικογενειακού εισοδήματος. Σύνολον Ελλάδος, Περιφέρεια Πρωτευούσης, Λοιπή Χώρα. Επί πλέον: Άθροιστικά σειρά και ποσοστά (συνέχεια)

Κλιμικά οικογενειακού εισοδήματος (χιλιάδες δραχμών)	Φορολογουμένοι		Δηλωθέν εισοδήμα		Αλλαγαι και έκπτώσεις		Φορολογητέον εισοδήμα		Σύνολον φορου	
	Αριθμός	Έπι τοίς % του συνόλου	Χιλιάδες δραχμών	Έπι τοίς % του συνόλου	Χιλιάδες δραχμών	Έπι τοίς % του συνόλου	Χιλιάδες δραχμών	Έπι τοίς % του συνόλου	Χιλιάδες δραχμών	Έπι τοίς % του συνόλου
Γ Λοιπή Χώρα										
Σύνολον	523.490	100,0	109.637.984	100,0	48.469.367	100,0	63.930.741	100,0	6.687.735	100,0
Έως < 22	8.653	1,7	118.854	0,1	489.728	1,0	923	0,0	—	0,0
22— 28	4.165	0,8	104.066	0,1	312.968	0,5	5.100	0,0	—	0,0
28— 34	5.553	1,1	171.524	0,2	319.860	0,6	14.799	0,0	—	0,0
34— 40	5.600	1,1	205.796	0,2	319.860	0,7	23.875	0,0	—	0,0
40— 50	12.927	2,5	573.405	0,5	741.417	1,5	82.922	0,1	—	0,0
50— 60	14.476	2,8	784.368	0,7	843.275	1,7	130.703	0,2	—	0,0
60— 80	34.020	6,5	2.359.631	2,2	2.187.127	4,5	516.993	0,8	159	0,0
80— 100	37.224	7,1	3.323.890	3,0	2.502.373	5,2	972.015	1,5	5.692	0,1
100— 200	186.517	35,6	27.674.328	25,2	15.929.840	32,9	12.106.794	18,9	278.598	4,2
200— 400	165.322	31,6	45.308.198	41,3	17.912.850	37,0	20.707.932	43,3	2.054.971	30,7
400— 600	34.527	6,6	16.461.684	15,0	4.569.082	9,4	12.070.270	18,9	1.682.808	25,2
600— 800	9.079	1,7	6.165.631	5,6	1.348.696	2,8	4.898.349	7,7	945.640	14,1
800— 1000	2.790	0,5	2.466.133	2,2	446.529	0,9	2.048.997	3,2	511.527	7,6
1000— 2000	2.347	0,4	3.012.606	2,7	503.353	1,0	2.548.722	4,0	831.546	12,4
2000— 3000	208	0,0	489.894	0,4	70.659	0,1	421.514	0,7	179.444	2,7
3000— 5000	61	0,0	220.220	0,2	46.924	0,1	193.439	0,3	93.262	1,4
5000 και άνω	21	0,0	197.754	0,2	10.360	0,0	187.394	0,3	104.089	1,6
<i>Άθροιστικά σειρά επί των ως άνω μεγεθών, εκ των κατατάξεων προς τή άριστερα κλιμικά</i>										
Έως < 22	8.653	1,7	118.854	0,1	489.728	1,0	923	0,0	—	0,0
22— 28	12.818	2,5	222.920	0,2	724.054	1,5	6.023	0,0	—	0,0
28— 34	18.371	3,6	394.444	0,4	1.037.022	2,1	20.822	0,0	—	0,0
34— 40	23.971	4,7	600.240	0,6	1.356.832	2,8	44.697	0,0	—	0,0
40— 50	36.898	7,2	1.173.645	1,1	2.098.299	4,3	127.619	0,1	—	0,0
50— 60	51.374	10,0	1.958.013	1,8	2.941.574	6,0	258.322	0,3	—	0,0
60— 80	85.394	16,5	4.317.644	4,0	5.128.701	10,5	775.315	1,1	159	0,0
80— 100	122.618	23,6	7.641.534	7,0	7.631.074	15,7	1.747.330	2,6	5.851	0,1
100— 200	309.135	59,2	35.315.862	32,2	23.560.914	48,6	13.854.124	21,5	284.449	4,3
200— 400	474.457	90,8	80.624.060	73,5	41.473.764	85,6	41.562.056	64,8	2.339.420	35,0
400— 600	508.984	97,4	97.085.744	88,5	46.042.846	95,0	53.632.326	83,7	4.022.228	60,2
600— 800	518.063	99,1	103.251.375	94,1	47.391.542	97,8	58.530.675	91,4	4.967.868	74,3
800— 1000	520.853	99,6	105.717.508	96,3	47.838.071	98,7	60.579.672	94,6	5.479.395	81,9
1000— 2000	523.200	100,0	108.730.114	99,0	48.341.424	99,7	63.128.394	98,0	6.310.941	94,3
2000— 3000	523.408	100,0	109.220.008	99,4	48.412.033	99,8	63.549.908	99,3	6.490.385	97,0
3000— 5000	523.469	100,0	109.440.228	99,6	48.450.007	99,9	63.743.347	99,6	6.583.647	98,4
5000 και άνω	523.490	100,0	109.637.984	100,0	48.469.367	100,0	63.930.741	100,0	6.687.735	100,0



Πίναξ 3. Αριθμός φορολογητέων, δηλώνων εισόδημα κατά πηγήν προελεύσεως, άαλλάται και έκτετασίαι, φορολογητέων εισοδήμα και φόρος (άριστέρον τών εισογήων), καθ' ύμάδας επαγγελμάτων

Είς χιλιάδας δραχμών

	Εισοδήματα										
	Σύνολον όμείων επαγγέλματων					Επαγορεύ-βιομήχανου-βιοτεχνικού επαγγέλματων					
	Σύνολον	Τού εισογήου	Της εισογήου	Σύνολον	Τού εισογήου	Της εισογήου	Σύνολον	Τού εισογήου	Της εισογήου	Σύνολον	
1. Αριθμός φορολογητέων	1.997.662	225.585.239	30.433.133	72.014	8.917.606	2.460.065	369.547	19.333	10.044.228	8.912.723	1.131.505
2. Εισοδήμα	255.998.372	19.286.616	5.248.092	6.028.044	5.306.727	721.317	61.619.429	5.545.613	1.281.590	1.014.315	267.275
α) Διανομή	91.318	75.545	15.773	22.579	34.439	1.016	6.155.084	1.207.865	1.281.590	1.014.315	267.275
β) Επαγγελματιών γούων	1.378.097	1.151.457	226.610	406.013	371.338	34.073	15.450	12.807	1.964	1.383	579
γ) Επαγορεύτων και βιομηχανικών επιχειρηματιών, αλ όσατα:							273.705	61.382	146.621	114.319	31.782
α) Διάφοροι βιβλία Β' κατηγορίας τού Κ.Φ.Σ.	50.777.379	46.126.072	1.051.307	1.291.740	458.113	833.627	44.754.595	1.903.337	7.656.975	7.067.690	589.285
β) Διάφοροι βιβλία Β' κατηγορίας τού Κ.Φ.Σ.	9.477.303	8.408.095	1.669.208	599.388	479.566	109.166	68.190	3.337	6.099	5.115	984
γ) Διάφοροι βιβλία Β' κατηγορίας τού Κ.Φ.Σ.	213.155	198.891	14.208	22.579	19.826	1.016	9.327.717	2.261.595	859.500	635.430	224.000
δ) Γνωστικών επιχειρηματιών	159.630.744	141.206.997	842.707	2.124.643	2.124.643	718.064	1.024.688	105.453	91.481	73.950	17.531
ε) Μισθωτών υπηρεσιών	9.395.040	9.005.771	889.877	141.055	101.866	39.189	2.632.717	581.698	2.488.341	2.274.949	213.392
ζ) Επαγγελματιών επαγγέλματων											
3. Ακατάλετα	33.403.835	28.889.531	4.514.304	1.297.576	1.091.536	206.040	1.889.801	493.847	144.713	99.602	45.111
30% επί εισοδήματος εκ μισθωτών υπηρεσιών	27.789.183	23.899.151	3.890.032	602.632	444.555	158.077	1.889.801	493.847	144.713	99.602	45.111
25% επί εισοδήματος αλ ελευθέρων επαγγέλματων	472.053	411.755	60.298	7.186	4.498	2.688	62.813	8.399	5.122	3.570	1.552
Έκ ήθλων	5.142.599	4.578.626	563.973	687.758	642.483	45.275	700.103	77.451	2.338.506	2.171.777	166.729
4. Έκτακτά	68.168.072	67.453.672	714.400	3.066.889	2.999.308	67.581	25.189.186	149.443	1.746.784	1.705.482	41.302
Απορολήτων όφών	22.086.540	22.086.540		1.198.960	1.198.960		7.448.260		386.520	386.520	
Ολοκληρωτικά βήρη	37.868.415	37.868.415		1.253.310	1.253.310		14.305.675		660.520	660.520	
α) Διάφοροι	16.359.940	16.359.940		587.920	587.920		6.032.320		296.000	296.000	
β) Διάφοροι	18.006.699	18.006.699		588.175	588.175		7.267.130		325.600	325.600	
γ) Διάφοροι	3.501.776	3.501.776		77.215	77.215		966.255		36.900	36.900	
Νομιστά	1.153.797	967.347	186.450	110.451	97.713	12.738	70.820	33.440	87.052	77.080	9.972
Αποδοκίμαται όφών	725.488	709.452	30.036	68.610	21.658	2.081	341.201	335.306	8.895	73.257	3.732
Αποδοκίμαται έπισηοτά Τ.Ε.Β.Ε. κ.λ.	3.201.807	2.998.408	206.395	68.610	41.107	27.503	2.249.057	1.184.610	64.447	203.431	193.973
Επισηοτά έπισηοτά Ο.Γ.Α.	1.954.286	1.883.408	70.878	277.869	277.869	6.957	450.745	34.469	238.131	235.792	16.553
Διαπαι και τόκοι όσείων	268.382	268.382		18.139	18.139		63.868		16.152	16.152	
Διαπαι εισογήου							65.668				
5. Φορολογητέων εισοδήμα	160.305.814	136.291.273	24.014.541	7.897.956	6.288.458	1.609.498	35.827.878	4.377.457	7.641.682	6.667.421	974.261
6. Σύνολον όφών	19.986.460	17.381.659	2.604.801	1.216.458	1.022.458	194.000	4.031.548	412.133	2.085.138	1.891.601	193.537
Αυτολήτων όφών-ελάματα	19.854.183	17.275.944	2.578.239	1.197.496	1.006.342	191.154	4.005.793	397.821	2.037.768	1.852.519	185.249
Συμπληρωματικός όφους 3%	132.276	105.716	26.560	18.962	16.116	2.846	25.754	4.160	47.370	39.082	8.288



Πινάξ 3. Άριθμός φορολογουμένων, δηλωθέν εισόδημα κατά πηγήν προσλαϊσέως, άπαλλαγία και έκπτώσεις, φορολογητέον εισόδημα και φόρος (άμφοτέρων τών στήζών), καθ' όμάδας επαγγελματίων (συνέχεια)

Ελε χιλιάδας δραγγών

	Γεωργία - κτηνοτροφία - άλιεία - εκμεταλλευτεί άσάων				Μισθωτοί				Έλατόθμοιο επαγγέλματριο				Συντάξέσθζο		
	Σύνολο	Τοό στήζο	Τήσ στήζο	Τήσ στήζο	Σύνολο	Τοό στήζο	Τήσ στήζο	Τοό στήζο	Σύνολο	Τοό στήζο	Τήσ στήζο	Τοό στήζο	Τοό στήζο	Τήσ στήζο	
	Σύνολο	Τοό στήζο	Τήσ στήζο	Τήσ στήζο	Σύνολο	Τοό στήζο	Τήσ στήζο	Τοό στήζο	Σύνολο	Τοό στήζο	Τήσ στήζο	Τοό στήζο	Τοό στήζο	Τήσ στήζο	
1. Άριθμός φορολογουμένω	1.646	181.022	39.675	120.493.749	446.538	105.942.724	14.551.025	19.344.248	52.223	16.154.458	3.229.790	32.858.349	136.361	29.382.889	3.475.460
2. Εισόδημα, ζέ:	220.697	39.934	6.150	4.328.785	2.967.698	1.361.087	2.477.603	1.688.746	2.387.424	1.688.746	728.672	4.277.703	4.277.703	3.321.977	955.726
A. Οικόθμοιο	1.540	4.809	17	278.112	230.610	47.502	150.502	6.130	6.130	2.516	6.130	20.530	16.036	4.494	19.479
B. Έκπτώσων άζών	4.826	4.809	17	278.112	230.610	47.502	150.502	6.130	6.130	2.516	6.130	20.530	16.036	4.494	19.479
Δ. Επαγγέλματριο	51.341	40.429	10.912	2.154.943	1.081.765	1.073.178	1.768.576	1.477.531	756.184	291.045	1.186.486	216.076	216.076	59.208	18.319
α) Δέσ επρονο βιβλία Β κατηγορίας τοό Κ. Φ. Σ.	11.975	11.126	849	576.982	374.187	202.795	488.669	403.115	85.554	153.314	72.475	172.475	172.475	30.829	1.181
β) Τροπόσ βιβλία Β κατηγορίας τοό Κ. Φ. Σ.	64.356	63.474	882	9.047	6.897	2.150	8.358	4.585	3.773	3.959	3.773	3.959	3.959	2.778	1.181
Ε. Γεωργικών επαγγέλματριο	38.949	18.261	20.688	112.028.456	100.436.751	11.591.705	17.175.712	5.515.235	1.660.477	27.357.724	1.660.477	27.357.724	25.516.311	1.841.406	33.126
Σ. Έλατόθμοιο επαγγέλματριο	1.627	1.502	125	1.099.816	831.344	268.472	7.366.367	6.940.386	425.981	170.614	137.488	33.126	137.488	137.488	33.126
3. Άπαλλαγία	49.998	44.766	5.232	20.112.560	17.433.494	2.679.066	1.809.447	1.809.447	1.809.447	1.809.447	432.236	4.933.196	4.933.196	4.536.556	396.640
30% έπί εισόδημασ εκμεταλλεσών άπρωσών	8.820	4.253	4.567	19.251.174	16.746.565	2.504.609	1.159.731	829.172	330.559	4.732.313	4.381.051	351.262	351.262	2.085	43.293
25% έπί εισόδημασ έξ έλατόθμοιοσ επαγγέλματριοσ	149	135	14	44.380	24.207	30.173	347.653	329.266	25.387	76.290	196.133	152.840	152.840	2.665	2.085
Έκ έπιπόσ	41.029	40.378	651	817.007	662.723	154.284	362.063	285.773	362.063	285.773	76.290	196.133	196.133	152.840	43.293
4. Έκπτώσας	107.823	107.359	464	28.096.772	27.854.877	241.895	3.589.871	3.495.973	93.898	6.220.746	6.220.746	6.100.930	6.100.930	119.816	119.816
Άσπολάγητων όθμοιοσ	32.920	32.920	9.053.420	9.053.420	8.954.420	1.054.700	1.054.700	1.054.700	1.054.700	1.054.700	2.911.760	2.911.760	2.911.760	2.911.760	2.911.760
Όστροσκαλασ βάρη	69.255	69.255	17.418.355	17.418.355	17.418.355	1.584.140	1.584.140	1.584.140	1.584.140	1.584.140	2.566.930	2.566.930	2.566.930	2.566.930	2.566.930
α) Στέζοσ	28.769	28.769	7.074.580	7.074.580	7.074.580	8.397.145	8.397.145	8.397.145	8.397.145	8.397.145	7.580.760	7.580.760	7.580.760	7.580.760	7.580.760
β) Τροπόσ	35.009	35.009	8.397.145	8.397.145	8.397.145	7.000.340	7.000.340	7.000.340	7.000.340	7.000.340	6.53.070	6.53.070	6.53.070	6.53.070	6.53.070
γ) Άσποσ	3.466	3.466	1.936.580	1.936.580	1.936.580	101.200	101.200	101.200	101.200	101.200	183.100	183.100	183.100	183.100	183.100
Νοσήλια	700	654	46	366.540	286.490	80.050	112.567	89.223	23.344	205.667	23.344	205.667	205.667	178.807	26.860
Άσπολάγητων όθμοιοσ	828	805	23	154.446	145.539	8.907	138.298	133.635	4.663	9.988	8.253	9.988	9.988	8.253	1.735
Ασπολάγητων όθμοιοσ Τ. Ε. Ε. Ε. Κ. Ε.	1.967	1.752	215	227.381	170.293	57.288	328.296	301.789	26.507	122.866	26.507	122.866	122.866	87.606	35.259
Άσποσ και όστροσκαλασ	1.654	1.565	165	581.994	503.861	77.633	277.143	246.199	30.944	238.098	30.944	238.098	238.098	199.807	38.291
Άσποσ και όστροσκαλασ	1.654	1.565	165	581.994	503.861	77.633	277.143	246.199	30.944	238.098	30.944	238.098	238.098	199.807	38.291
Άσποσ και όστροσκαλασ	1.654	1.565	165	581.994	503.861	77.633	277.143	246.199	30.944	238.098	30.944	238.098	238.098	199.807	38.291
Άσποσ και όστροσκαλασ	1.654	1.565	165	581.994	503.861	77.633	277.143	246.199	30.944	238.098	30.944	238.098	238.098	199.807	38.291
Άσποσ και όστροσκαλασ	1.654	1.565	165	581.994	503.861	77.633	277.143	246.199	30.944	238.098	30.944	238.098	238.098	199.807	38.291
Άσποσ και όστροσκαλασ	1.654	1.565	165	581.994	503.861	77.633	277.143	246.199	30.944	238.098	30.944	238.098	238.098	199.807	38.291
5. Φορολόγητων εισόδημασ	116.705	94.252	22.453	72.785.144	61.319.359	11.465.785	14.163.333	11.460.333	11.460.333	21.872.538	21.872.538	18.991.030	18.991.030	2.881.508	2.881.508
6. Σύνολοσ φόροσ	12.755	10.793	1.962	7.291.838	6.102.185	1.099.653	2.022.032	2.022.032	2.022.032	376.474	2.399.649	2.399.649	2.399.649	327.042	327.042
Άσπολάγητων όθμοιοσ	12.525	10.582	1.943	6.177.717	5.177.717	1.099.174	2.008.421	2.008.421	2.008.421	372.883	2.372.883	2.372.883	2.372.883	304.864	304.864
Συνταξιοδοτικόσ φόροσ 3%	230	211	19	19.947	14.468	5.479	13.610	13.610	13.610	3.590	6.401	6.401	6.401	2.177	2.177



Πίναξ 4. *Αριθμός φορολογούμενων και δηλωθέν οικογενειακών εισοδήμα, ανάλογος των οικογενειακών εισοδήματος

Είς χιλιάδας δραχμών

Κλίμακα οικογενειακού εισοδήματος	Σύνολον		*Αριθμός φορολογούμενων και δηλωθέν εισοδήμα, ανάλογος των οικογενειακών βεβών															
	*Αριθμός	Εισοδήμα	Μηνών τέκνα άνω εισόδη		Μηνών τέκνα μετά εισόδη		Έν (1) τέκνον		Άλλο (2) τέκνα		Τρία (3) τέκνα		Τέσσερα (4) τέκνα		Πέντε (5) τέκνα		Έξ (6) τέκνα και άνω	
			*Αριθμός	Εισοδήμα	*Αριθμός	Εισοδήμα	*Αριθμός	Εισοδήμα	*Αριθμός	Εισοδήμα	*Αριθμός	Εισοδήμα	*Αριθμός	Εισοδήμα	*Αριθμός	Εισοδήμα	*Αριθμός	Εισοδήμα
Σύνολον	1.097.662	255.998.371	252.348	42.500.564	221.670	54.788.899	215.897	54.002.627	325.432	183.942.969	70.202	17.738.940	9.777	2.450.196	1.736	430.321	600	143.856
Έως < 22	17.404	240.104	9.215	126.819	2.379	32.782	2.056	28.562	2.802	38.877	768	10.571	137	1.928	35	419	12	146
22 - 28	8.730	216.233	4.545	113.526	1.208	30.283	1.098	27.472	1.477	36.915	350	8.738	43	1.075	8	198	1	25
28 - 34	10.338	319.508	4.932	152.920	1.564	48.343	1.404	43.113	1.891	58.347	450	13.786	86	2.662	10	307	1	30
34 - 40	10.727	394.668	5.178	190.737	1.713	63.019	1.403	51.513	1.912	70.187	434	16.004	71	2.625	13	473	3	110
40 - 50	23.836	1.060.138	10.617	473.026	4.099	182.540	3.289	146.003	4.568	202.642	1.075	47.601	149	6.605	32	1.411	7	310
50 - 60	27.217	1.477.423	10.081	549.357	5.342	290.363	4.394	237.971	5.852	316.257	1.309	70.560	188	10.175	41	2.187	10	553
60 - 80	64.801	4.497.968	21.024	1.458.993	13.292	925.667	10.981	761.606	15.568	1.079.658	3.374	233.222	446	30.928	95	6.452	21	1.442
80 - 100	73.523	6.567.963	21.233	1.904.414	15.104	1.352.445	12.805	1.140.622	19.242	1.713.393	4.386	390.089	598	53.180	112	9.959	43	3.862
100 - 200	360.830	53.544.237	95.881	13.879.109	71.782	10.651.366	68.563	10.282.630	98.675	14.829.206	22.204	3.304.073	3.224	478.895	589	87.279	212	31.679
200 - 400	359.096	99.611.106	56.790	15.284.174	72.906	20.313.390	78.076	21.824.012	121.628	33.955.915	25.440	7.049.156	3.505	975.822	548	152.345	203	56.292
400 - 600	92.656	44.478.945	8.927	4.246.086	20.188	9.725.679	21.179	10.170.542	34.632	16.629.495	6.680	3.202.983	826	395.962	161	77.575	63	30.624
600 - 800	28.698	19.533.828	2.330	1.580.185	6.964	4.741.767	6.538	4.449.286	10.461	7.121.791	2.080	1.418.948	254	173.476	56	37.916	15	10.440
800 - 1000	9.679	8.567.044	853	758.585	2.423	2.144.580	2.081	1.839.812	3.413	3.018.823	779	689.227	110	98.377	13	11.425	7	6.215
1000 - 2000	8.780	11.318.447	874	1.134.938	2.288	2.971.099	1.776	2.258.566	2.937	3.781.746	770	995.546	117	152.490	16	21.954	2	2.108
2000 - 3000	941	2.227.605	119	282.542	281	667.114	180	424.333	265	624.559	75	177.644	17	42.216	4	9.197	—	—
3000 - 5000	320	1.175.646	37	140.971	101	380.541	58	210.916	90	320.913	25	87.299	6	23.781	3	11.226	—	—
5000 και άνω	86	765.508	12	224.180	36	267.921	16	105.669	19	144.246	3	23.493	—	—	—	—	—	—



Πίναξ 5. 'Αριθμός φορολογούμενων και δηλωθέν οικογενειακό εισόδημα, καθ' ομάδας επαγγελματιών και οικογενειακά βάρη

Φορολογούμενοι με :	Ομάδες επαγγελματιών (τό εισόδημα εις χιλιάδας δραχμών)									
	Σύνολον		Εισοδήματα		Εμπόροι - βιομηχανοί - βιοτέχνες - επαγγελματίαι				Γεωργοί - κτηνοτρόφοι - εκμεταλλεταί δασών - άλιαι	
	Αριθμός	Εισόδημα	Αριθμός	Εισόδημα	α		β		Αριθμός	Εισόδημα
					Αριθμός	Εισόδημα	Αριθμός	Εισόδημα		
Γενικό σύνολον	1.097.662	255.998.372	72.014	11.377.671	369.547	61.619.429	19.333	10.044.228	1.646	220.697
Μηδέν τέκνα άνω συζύγου ..	252.348	42.500.564	40.203	5.170.350	62.951	7.860.106	4.248	1.576.765	179	21.576
» τέκνα μετά συζύγου ..	221.670	54.788.899	11.358	2.218.192	65.049	11.151.683	4.023	2.491.107	401	48.464
1 τέκνον	215.897	54.002.627	8.202	1.546.462	74.665	12.767.088	3.570	1.926.285	293	41.261
2 τέκνα	325.432	83.942.969	9.325	1.820.939	129.450	22.974.942	5.941	3.171.754	541	75.870
3 »	70.202	17.738.940	2.392	499.391	31.880	5.827.705	1.348	735.578	194	28.273
4 »	9.777	2.450.196	422	94.059	4.493	839.716	167	113.849	31	3.784
5 »	1.736	430.321	77	22.328	807	147.102	32	26.915	6	1.422
6 » και άνω	600	143.856	35	5.950	252	51.087	4	1.975	1	47

α : Δέν τηρούν βιβλία Β' κατηγορίας του Κ.Φ.Σ.
β : Τηρούν βιβλία Β' κατηγορίας του Κ.Φ.Σ.

Φορολογούμενοι με :	Ομάδες επαγγελματιών (τό εισόδημα εις χιλιάδας δραχμών)							
	Μισθωτοί				Ελεύθεροι επαγγελματίαι		Συνταξιούχοι	
	Σύνολον		Εξ άνω δημόσιοι υπάλληλοι		Αριθμός	Εισόδημα	Αριθμός	Εισόδημα
	Αριθμός	Εισόδημα	Αριθμός	Εισόδημα				
Γενικό σύνολον	446.538	120.493.748	107.126	29.500.696	52.223	19.384.247	136.361	32.858.349
Μηδέν τέκνα άνω συζύγου ..	86.233	16.338.605	26.911	5.044.360	14.920	3.196.951	43.614	8.336.211
» τέκνα μετά συζύγου ..	67.484	18.769.491	14.734	4.394.005	9.274	3.727.359	64.081	16.382.603
1 τέκνον	100.269	28.445.806	22.209	6.510.255	11.098	4.408.368	17.800	4.867.355
2 τέκνα	157.116	46.677.012	35.761	11.171.955	14.094	6.511.269	8.965	2.711.182
3 »	30.254	8.800.641	6.432	2.037.454	2.506	1.357.761	1.628	489.590
4 »	4.183	1.193.008	835	263.967	261	146.426	220	59.354
5 »	730	199.100	177	55.911	49	25.424	35	8.031
6 » και άνω	269	70.085	67	22.789	21	10.689	18	4.023



Πίναξ 6. Άριθμος φορολογούμενων, δηλωθέν οικογενειακών εισοδήμα, άπαλλαγών και έκπτώσεις, φορολογηθέν εισοδήμα και φόρος, κατά κλιμάκια εισοδήματος. Έπί πλέον: α) άναλογος φόρος κλιμάκος και συμπληρωματικός, και β) μέσος φόρος και μέση επιβάρυνση του εισοδήματος

Δηλωθέν εισοδήμα, φορολογηθέν και φόρος σε χιλιάδες δραχμών

Κλιμάκια οικογενειακού εισοδήματος	Άριθμός φορολο-γούμενων	Δηλωθέν εισοδήμα	Φορολο-γηθέν εισοδήμα	Έπί τοις % του είσο-δήματος	Άπαλλαγαι και έκπτώσεις		Άναλο-γος φόρος κλιμάκος	Συμπλη-ρωματικός φόρος %	Έναλογος φόρος	Μέση επιβάρυν-ση επί τοις %		Μέσος κατά φορο-λογούμενον φόρος (δραχμ.)
					Χιλιάδες δραχμών	Έπί τοις % του είσο-δήματος				Του δηλω-θέντος εισοδή-ματος	Του φορολο-γηθέντος εισοδή-ματος	
Σύνολο	1.097.662	255.998.371	160.305.814	62,5	101.571.907	39,7	19.854.183	132.275	19.986.458	7,8	12,5	18.208
Έως < 22	17.404	240.104	33.353	13,9	840.535	350,1	—	—	—	—	—	—
22 - 28	8.730	218.233	41.487	19,0	403.204	184,8	—	—	—	—	—	—
28 - 34	10.338	319.508	58.744	18,4	499.808	156,4	—	—	—	—	—	—
34 - 40	10.727	394.668	82.628	20,9	520.786	132,0	—	—	—	—	—	—
40 - 50	23.836	1.060.138	232.945	22,0	1.227.854	115,8	—	—	—	—	—	—
50 - 60	27.217	1.477.423	333.455	22,6	1.475.020	99,8	—	—	—	—	—	—
60 - 80	64.801	4.497.968	1.192.828	26,5	3.840.072	85,4	5.137	27	5.164	0,1	0,4	80
80 - 100	73.523	6.567.963	2.112.314	32,2	4.762.018	72,5	17.337	456	17.793	0,3	0,8	242
100 - 200	360.830	53.544.237	24.718.499	46,2	29.984.070	56,0	652.538	5.756	658.293	1,2	2,7	1.824
200 - 400	359.696	99.611.106	62.586.176	62,8	37.742.501	37,9	4.989.417	22.836	5.012.252	5,0	8,0	13.958
400 - 600	92.656	44.478.945	33.003.435	74,2	11.864.466	26,7	4.743.215	21.239	4.764.454	10,7	14,4	51.421
600 - 800	28.698	19.533.828	15.602.113	79,9	4.111.415	21,0	3.036.344	16.644	3.052.988	15,6	19,6	106.383
800 - 1000	9.679	8.567.044	7.104.048	82,9	1.582.553	18,5	1.740.551	13.630	1.754.182	20,5	24,7	181.236
1000 - 2000	8.780	11.318.447	9.642.008	85,2	1.999.071	17,7	3.059.288	32.221	3.091.510	27,3	32,1	352.108
2000 - 3000	941	2.227.605	1.929.320	86,6	365.452	16,4	795.931	10.410	806.341	36,2	41,8	856.898
3000 - 5000	320	1.175.646	1.044.147	88,8	164.295	14,0	498.269	5.455	503.724	42,8	48,2	1.574.138
5000 και άνω	86	765.508	588.203	76,8	188.746	24,7	316.156	3.602	319.758	41,8	54,4	3.718.113

Πίναξ 6α. Άριθμος φορολογούμενων, δηλωθέν εισοδήμα του σζύζου, άπαλλαγαι και έκπτώσεις, φορολογηθέν εισοδήμα και φόρος, κατά κλιμάκια εισοδήματος. Έπί πλέον: ποσοτά επί του δηλωθέντος εισοδήματος

Κλιμάκια εισοδήματος του σζύζου (χιλιάδες δραχμών)	Άριθμός φορολο-γούμενων	Δηλωθέν εισοδήμα		Άπαλλαγαι - έκπτώσεις		Φορολογηθέν κλιμάκος		Άναλογος φόρος κλιμάκος	
		Χιλιάδες δραχμών	Έπί τοις % του εισοδήματος	Χιλιάδες δραχμών	Έπί τοις % του εισοδήματος	Χιλιάδες δραχμών	Έπί τοις % του εισοδήματος	Χιλιάδες δραχμών	Έπί τοις % του εισοδήματος
Σύνολο	1.081.455	225.565.238	100,0	94.733.508	42,2	136.291.273	60,2	17.275.944	7,5
Έως < 22	21.568	292.723	100,0	1.169.452	399,5	36.578	12,5	17	0,0
22 - 28	10.271	257.366	100,0	498.377	193,6	40.922	15,9	31	0,0
28 - 34	12.141	375.050	100,0	622.172	165,9	57.450	15,3	105	0,0
34 - 40	12.618	464.301	100,0	656.560	141,4	80.647	17,4	132	0,0
40 - 50	28.043	1.248.931	100,0	1.505.059	120,5	228.864	18,3	309	0,0
50 - 60	50.588	1.659.478	100,0	1.731.812	104,4	327.231	19,7	349	0,0
60 - 80	69.732	4.833.618	100,0	4.228.192	87,5	1.186.021	24,5	4.592	0,1
80 - 100	76.107	6.793.246	100,0	5.021.627	73,9	2.094.243	30,8	16.931	0,2
100 - 200	379.255	56.428.114	100,0	31.731.959	56,2	25.370.991	45,0	665.577	1,2
200 - 400	345.385	94.166.024	100,0	34.957.021	37,1	59.679.643	63,4	5.184.433	5,5
400 - 600	65.464	31.212.021	100,0	7.477.583	24,0	24.001.316	76,9	4.208.629	13,5
600 - 800	17.535	11.911.273	100,0	2.284.802	19,2	9.726.529	81,7	2.333.875	19,6
800 - 1000	5.884	5.205.468	100,0	973.826	17,9	4.358.554	83,7	1.283.738	24,7
1000 - 2000	5.888	7.619.995	100,0	1.162.450	17,9	6.484.427	85,1	2.320.882	30,5
2000 - 3000	670	1.590.841	100,0	260.436	16,4	1.372.702	86,3	608.593	38,3
3000 - 5000	237	867.727	100,0	124.791	14,4	772.850	89,1	386.158	44,5
5000 και άνω	69	639.063	100,0	167.421	26,2	473.486	74,1	261.592	40,9

Πίναξ 6β. Άριθμος φορολογούμενων, δηλωθέν εισοδήμα της σζύζου, άπαλλαγαι και έκπτώσεις, φορολογηθέν εισοδήμα και φόρος, κατά κλιμάκια εισοδήματος. Έπί πλέον: ποσοτά επί του δηλωθέντος εισοδήματος

Κλιμάκια εισοδήματος της σζύζου (χιλιάδες δραχμών)	Άριθμός φορολο-γούμενων	Δηλωθέν εισοδήμα		Άπαλλαγαι - έκπτώσεις		Φορολογηθέν κλιμάκος		Άναλογος φόρος κλιμάκος	
		Χιλιάδες δραχμών	Έπί τοις % του εισοδήματος	Χιλιάδες δραχμών	Έπί τοις % του εισοδήματος	Χιλιάδες δραχμών	Έπί τοις % του εισοδήματος	Χιλιάδες δραχμών	Έπί τοις % του εισοδήματος
Σύνολο	253.928	30.433.133	100,0	5.062.671	16,4	24.014.541	78,9	2.578.240	8,5
Έως < 22	45.814	572.919	100,0	55.917	9,8	486.044	84,8	9.133	1,6
22 - 28	12.996	323.450	100,0	22.184	6,9	269.262	82,2	5.625	1,7
28 - 34	9.885	306.075	100,0	34.897	11,4	242.348	79,2	5.355	1,7
34 - 40	7.736	283.966	100,0	25.978	9,1	222.068	78,2	5.254	1,9
40 - 50	12.720	567.858	100,0	69.157	12,2	425.674	75,0	10.538	1,9
50 - 60	9.708	529.508	100,0	58.803	11,1	395.752	74,7	10.986	2,1
60 - 80	16.906	1.172.961	100,0	150.809	12,9	857.652	73,1	27.260	2,3
80 - 100	16.559	1.487.171	100,0	276.275	18,6	1.044.300	70,2	38.115	2,6
100 - 200	75.177	10.955.776	100,0	2.400.588	21,9	7.961.157	72,7	400.882	4,5
200 - 400	40.729	10.760.163	100,0	1.535.870	14,5	8.951.033	83,2	1.122.227	10,4
400 - 600	3.978	1.869.242	100,0	182.685	9,8	1.683.557	90,1	352.022	18,8
600 - 800	952	647.138	100,0	52.472	8,1	594.288	91,8	163.160	25,2
800 - 1000	340	300.200	100,0	19.005	6,3	278.652	92,8	89.203	29,7
1000 - 2000	364	469.375	100,0	75.385	16,1	429.724	91,6	164.469	35,0
2000 - 3000	13	110.859	100,0	18.462	16,6	100.898	91,0	45.967	41,5
3000 - 5000	4	47.389	100,0	2.177	4,6	45.142	95,3	22.814	48,1
5000 και άνω	3	29.053	100,0	2.009	6,9	26.989	92,9	15.205	52,3

Πίναξ 7. *Αριθμός φορολογουμένων και δηλωθέν οικογενειακών εισόδημα εξ έκαστης πηγής προελεύσεως, κατά κλιμάκια εισοδήματος

Είς χιλιάδας δραχμών

Κλιμάκια οικογενειακού εισοδήματος	*Αριθμός φορολογουμένων	Σύνολον εισοδήματος	Είσοδημα έξ:							
			οικοδομῶν	έκμισθώσεως γαιῶν	κινήτων ἀξιών	ἐμπορικῶν καὶ βιομηχανικῶν ἐπιχειρήσεων		γεωργικῶν ἐπιχειρήσεων	μισθοῶν ὑπηρεσιῶν	ἐλευθερίων ἐπαγγελματιῶν
						α	β			
Σύνολον	1.097.662	255.998.371	24.534.708	91.317	1.378.096	50.777.379	9.477.303	213.154	159.630.765	9.895.640
Ἔως (22	17.404	340.104	83.459	336	567	133.812	2.910	2.391	9.633	6.995
22 - 28	8.730	218.233	79.391	272	504	115.268	2.608	1.657	12.941	5.593
28 - 34	10.338	319.508	88.722	328	532	190.530	2.880	2.661	25.194	8.660
34 - 40	10.727	394.668	108.498	346	682	221.536	3.679	3.364	44.624	11.938
40 - 50	23.836	1.060.138	241.511	987	1.473	609.861	8.078	5.810	165.146	27.275
50 - 60	27.217	1.477.423	290.268	1.277	1.392	898.823	11.338	6.339	230.436	37.556
60 - 80	64.801	4.497.968	716.288	2.961	4.756	2.713.002	34.290	14.790	897.545	114.336
80 - 100	73.523	6.567.963	849.436	4.039	6.555	3.583.206	44.619	16.370	1.903.051	160.687
100 - 200	360.830	53.544.237	4.449.190	19.095	47.627	16.175.376	439.796	63.758	31.200.427	1.148.909
200 - 400	359.096	99.611.106	6.838.403	31.324	166.896	14.230.027	1.460.421	53.313	74.093.285	2.737.439
400 - 600	92.656	44.478.945	4.020.442	14.330	217.395	5.446.393	1.521.826	16.176	31.059.197	2.183.181
600 - 800	28.698	19.533.828	2.331.784	7.573	181.696	2.549.401	1.170.147	8.772	11.923.538	1.360.911
800 - 1000	9.679	8.567.044	1.326.459	4.041	146.315	1.347.053	913.952	2.827	4.045.837	780.559
1000 - 2000	8.780	11.318.447	2.184.910	3.854	333.948	2.010.668	2.266.759	8.042	3.430.845	1.079.450
2000 - 3000	941	2.227.605	549.169	430	81.595	332.841	745.998	1.273	375.459	140.440
3000 - (5000	320	1.175.646	279.920	15	38.320	160.733	502.028	448	125.233	68.948
5000 καὶ ἀνω	86	765.508	96.859	110	147.842	58.848	345.973	5.164	88.374	22.330

α : Δὲν τηροῦν βιβλία Β' κατηγορίας τοῦ Κ.Φ.Σ.
β : Τηροῦν βιβλία Β' κατηγορίας τοῦ Κ.Φ.Σ.

Πίναξ 7α. *Αριθμός φορολογουμένων και δηλωθέν εισόδημα του συζύγου εξ έκαστης πηγής προελεύσεως, κατά κλιμάκια εισοδήματος

Είς χιλιάδας δραχμών

Κλιμάκια εισοδήματος του συζύγου	*Αριθμός φορολογουμένων	Σύνολον εισοδήματος	Είσοδημα έξ:							
			οικοδομῶν	έκμισθώσεως γαιῶν	κινήτων ἀξιών	ἐμπορικῶν καὶ βιομηχανικῶν ἐπιχειρήσεων		γεωργικῶν ἐπιχειρήσεων	μισθοῶν ὑπηρεσιῶν	ἐλευθερίων ἐπαγγελματιῶν
						α	β			
Σύνολον	1.081.455	225.565.238	19.286.616	75.545	1.151.487	46.125.754	8.408.095	198.891	141.312.759	9.005.771
Ἔως (22	21.568	292.723	108.942	479	628	148.178	3.529	2.809	18.107	10.048
22 - 28	10.271	257.366	87.754	372	615	126.632	2.923	1.754	29.757	7.359
28 - 34	12.141	375.050	97.232	355	680	207.049	3.432	2.889	51.062	12.359
34 - 40	12.618	464.301	115.269	410	725	237.604	4.284	3.546	85.572	16.880
40 - 50	28.043	1.248.931	251.967	1.081	1.787	646.016	9.929	6.102	295.154	36.808
50 - 60	30.588	1.659.478	292.401	1.438	1.503	941.156	12.945	6.592	351.213	52.181
60 - 80	69.732	4.833.618	705.373	3.013	5.257	2.793.035	39.922	15.736	1.120.660	150.613
80 - 100	76.107	6.793.246	802.812	3.688	7.125	3.597.350	51.523	17.452	2.106.533	206.763
100 - 200	379.255	56.428.114	3.926.962	17.987	52.122	15.590.852	479.894	63.141	34.930.764	1.366.124
200 - 400	345.385	94.166.024	5.616.281	25.227	173.561	12.454.784	1.502.750	47.989	71.545.471	2.799.961
400 - 600	65.464	31.212.021	2.913.259	9.674	229.845	4.451.798	1.416.092	12.812	20.241.364	1.937.177
600 - 800	17.535	11.911.273	1.504.660	5.165	152.057	1.931.462	1.060.207	4.974	6.262.068	990.681
800 - 1000	5.884	5.205.468	835.491	3.678	101.116	1.051.986	782.630	1.841	1.892.747	535.968
1000 - 2000	5.888	7.619.995	1.426.329	2.612	206.149	1.514.123	1.807.924	4.479	1.948.298	710.080
2000 - 3000	670	1.590.841	350.835	315	42.125	270.111	574.225	1.164	259.227	92.858
3000 - (5000	237	867.727	188.656	9	29.306	111.254	388.227	448	91.832	57.995
5000 καὶ ἀνω	69	399.063	62.394	42	146.887	52.364	267.657	5.164	82.931	21.628

α : Δὲν τηροῦν βιβλία Β' κατηγορίας τοῦ Κ.Φ.Σ.
β : Τηροῦν βιβλία Β' κατηγορίας τοῦ Κ.Φ.Σ.



Πίναξ 7β. Άριθμός φορολογούμενων και δηλωθέν εισόδημα της σύζυγου εξ έκαστης πηγής προελεύσεως, κατά κλιμακία εισοδήματος

Εξ γλιτάδας διαζυγίου

Κλιμακία εισοδήματος της σύζυγου	Άριθμός φορολογούμενων	Σύνολον εισοδήματος	Εισόδημα εξ :							
			οικοδομών	εκμισθώσεως γηγιών	κινητών αξιών	έμπορικόν και βιομηχανικόν επιχειρησεων		γυαρτικόν επιχειρησεων	μισθωτών υπηρεσιών	έλευθεριών επαγγελμάτων
						α	β			
Σύνολον	253.928	30.433.133	5.248.091	15.772	226.609	4.651.306	1.069.209	14.263	18.318.006	889.876
Έως € 18	34.784	357.063	301.950	1.049	1.370	39.705	2.001	509	5.808	4.671
18 - 20	6.407	119.075	106.285	301	110	9.434	171	61	1.809	904
20 - 22	4.623	96.781	72.327	172	195	18.991	561	119	2.822	1.594
22 - 28	12.996	323.450	251.068	666	790	46.953	1.924	369	17.418	4.264
28 - 34	9.885	306.075	195.052	484	1.104	66.396	2.993	291	34.152	5.604
40 - 40	7.736	283.966	172.095	788	817	64.499	2.876	408	36.549	5.933
40 - 50	12.720	567.858	278.718	892	2.199	145.029	5.631	437	123.233	11.720
50 - 60	9.708	529.508	217.474	960	2.308	162.959	7.485	432	101.947	15.944
60 - 80	16.906	1.172.961	395.231	1.538	5.236	404.570	17.357	1.118	313.218	34.693
80 - 100	16.559	1.487.171	330.444	1.086	4.007	401.726	19.026	893	689.516	40.473
100 - 200	75.177	10.955.776	1.054.327	5.239	31.589	1.410.647	128.415	3.801	8.122.255	199.502
200 - 400	40.729	10.760.163	1.021.626	1.989	70.842	1.186.939	251.233	1.673	7.947.298	278.462
400 - 600	3.978	1.869.242	350.865	294	27.794	367.361	209.901	1.317	742.506	139.005
600 - 800	3.478	300.200	158.300	234	30.315	145.991	135.786	598	113.940	61.974
800 - 1000	314	300.200	74.507	—	7.845	74.440	69.187	—	34.394	39.828
1000 - 2000	364	469.375	157.034	49	8.802	90.329	140.439	2.040	27.666	43.016
2000 - 3000	48	110.889	53.835	10	1.096	4.693	45.673	—	3.293	2.289
3000 - 5000	13	47.389	14.560	—	—	10.646	21.913	—	80	—
5000 και άνω	3	—	22.393	23	—	—	6.636	—	—	—

α: Δέν τηρούν βιβλία Β' κατηγορίας του Κ.Φ.Σ.
β: Τηρούν βιβλία Β' κατηγορίας του Κ.Φ.Σ.

Πίναξ 8. Άριθμός φορολογούμενων και δηλωθέν εισόδημα αυτών εξ έκαστης πηγής, κατά κλιμακία εισοδήματος τών επί μέρους πηγών

Εξ γλιτάδας διαζυγίου

Κλιμακία εισοδήματος τών πηγών	Έξ οικοδομών		Έξ έμπορικόν και βιομηχανικόν επιχειρησεων				Έκ μισθωτών υπηρεσιών		Έξ έλευθεριών επαγγελμάτων		Έκ κινητών αξιών	
	Άριθμός φορολογούμενων	Δηλωθέν εισόδημα	α		β		Άριθμός φορολογούμενων	Δηλωθέν εισόδημα	Άριθμός φορολογούμενων	Δηλωθέν εισόδημα	Άριθμός φορολογούμενων	Δηλωθέν εισόδημα
			Άριθμός φορολογούμενων	Δηλωθέν εισόδημα	Άριθμός φορολογούμενων	Δηλωθέν εισόδημα						
Σύνολον	439.041	24.534.708	412.536	50.777.379	26.809	9.477.303	774.340	159.630.765	71.350	9.895.648	10.409	1.378.096
Έως € 2	5.037	5.956	1.116	1.189	177	184	88	98	1.495	1.641	626	611
2 - 4	10.542	31.375	1.743	5.060	136	405	163	502	1.674	4.838	531	1.527
4 - 6	18.908	94.390	2.165	10.629	178	875	230	1.171	1.547	7.660	401	1.984
6 - 10	36.587	296.852	4.331	33.858	274	2.201	718	5.865	2.299	18.068	633	4.917
10 - 14	43.969	526.135	6.101	70.425	303	3.670	1.404	10.674	2.285	26.974	612	7.292
14 - 18	31.497	500.379	6.156	96.803	275	4.358	1.517	24.172	1.849	30.906	419	6.587
18 - 22	40.183	790.294	8.122	161.232	272	5.449	3.176	65.595	1.867	37.086	422	8.330
22 - 28	44.151	1.099.916	10.840	269.430	452	11.232	5.684	145.674	2.466	61.313	515	12.709
28 - 34	29.314	909.697	13.331	408.624	425	13.216	6.816	212.139	2.465	76.000	381	11.665
34 - 40	22.547	829.924	12.006	439.118	406	15.020	8.956	331.590	2.242	82.607	382	14.162
40 - 50	30.826	1.378.136	24.465	1.075.908	656	29.478	19.120	856.146	3.670	163.955	534	23.880
50 - 60	21.932	1.202.876	26.280	1.408.613	713	38.935	15.087	826.825	3.330	181.952	400	21.764
60 - 80	28.912	1.999.992	57.213	3.920.650	1.398	97.578	27.985	1.956.532	6.271	434.580	612	41.434
80 - 100	18.506	1.651.122	51.615	4.544.435	1.267	112.838	36.921	3.339.939	5.433	485.652	493	44.243
100 - 150	23.932	2.905.635	87.193	10.677.409	2.936	362.301	138.964	17.227.247	10.340	1.271.163	885	106.736
150 - 200	11.580	1.997.270	39.994	6.820.811	2.667	463.639	165.398	28.859.474	6.610	1.141.698	611	104.928
200 - 400	14.548	3.967.276	46.664	12.511.921	6.807	1.961.515	296.096	79.511.880	10.954	3.040.652	1.211	341.041
400 - 600	3.481	1.673.239	8.527	4.063.670	3.348	1.631.071	39.192	18.527.177	2.820	1.347.332	443	211.201
600 - 800	1.212	831.360	2.556	1.742.941	1.636	1.127.358	7.288	4.902.268	893	608.713	164	112.389
800 - 1000	524	466.516	1.044	930.718	858	764.010	1.417	1.246.357	364	322.036	55	48.873
1000 και άνω	853	1.376.368	1.074	1.583.936	1.625	2.831.971	1.120	1.573.442	373	550.820	79	251.822

α: Δέν τηρούν βιβλία Β' κατηγορίας του Κ.Φ.Σ.
β: Τηρούν βιβλία Β' κατηγορίας του Κ.Φ.Σ.

Πίναξ 8α. Αριθμός φορολογουμένων και δηλωθέν εισόδημα αυτών εξ έκαστης πηγής, κατά κλιμάκια εισοδήματος των επί μέρους πηγών του συζύγου

Είς χιλιάδας δραχμών

Κλιμάκια εισοδήματος των πηγών	Έξ οικοδομών		Έξ εμπορικών και βιομηχανικών επιχειρήσεων				Έκ μισθωτών υπηρεσιών		Έξ ελευθερίων επαγγελματιών		Έκ κινητών αξιών	
	Αριθμός φορολογουμένων	Δηλωθέν εισόδημα	α		β		Αριθμός φορολογουμένων	Δηλωθέν εισόδημα	Αριθμός φορολογουμένων	Δηλωθέν εισόδημα	Αριθμός φορολογουμένων	Δηλωθέν εισόδημα
			Αριθμός φορολογουμένων	Δηλωθέν εισόδημα	Αριθμός φορολογουμένων	Δηλωθέν εισόδημα						
Σύνολον	320.956	19.286.616	365.053	46.126.073	22.279	8.408.095	662.598	141.312.759	63.298	9.005.771	8.434	1.151.487
Έως < 2	3.762	4.408	854	908	114	122	72	77	1.323	1.464	498	490
2- 4	7.540	22.493	1.320	3.833	105	308	142	443	1.475	4.254	437	1.264
4- 6	13.934	69.907	1.645	8.095	135	663	187	944	1.344	6.646	332	1.640
10- 14	25.409	205.750	3.274	25.586	192	1.547	566	4.651	2.016	15.861	505	3.922
14- 18	31.081	369.833	4.657	53.839	218	2.655	1.220	14.481	1.941	22.911	508	6.056
18- 22	22.147	352.003	4.737	74.553	192	3.039	2.857	19.916	1.672	26.523	334	5.252
22- 28	27.599	544.069	6.371	126.506	190	3.800	2.857	59.199	1.567	31.132	362	7.145
28- 34	30.328	756.134	8.567	213.001	329	8.197	4.812	123.301	2.103	52.323	421	10.379
34- 40	20.873	648.277	10.817	331.618	295	9.212	5.481	170.104	2.095	64.567	305	9.348
40- 50	16.376	603.108	9.971	364.827	294	10.877	7.675	284.659	1.948	71.800	314	11.641
50- 60	22.866	1.022.604	20.741	912.481	483	21.641	15.725	702.340	3.163	141.377	436	19.480
60- 80	16.639	912.687	22.952	1.229.643	528	28.634	12.888	706.247	2.888	157.704	330	17.993
80- 100	22.242	1.538.794	50.868	3.487.241	1.074	74.968	22.919	1.598.109	5.494	380.794	484	33.523
100- 150	14.411	1.285.827	46.848	4.124.218	983	87.461	28.679	2.590.260	4.821	430.987	404	36.200
150- 200	19.106	2.321.654	80.271	9.841.707	2.377	293.551	105.898	13.450.973	9.260	1.138.410	778	85.355
200- 400	9.394	1.621.414	36.522	6.228.151	2.206	383.613	138.321	24.180.454	6.001	1.037.490	407	81.953
400- 600	12.047	3.290.926	42.459	11.390.317	5.871	1.696.190	266.200	71.779.383	10.073	2.798.322	964	268.866
600- 800	2.971	1.427.268	7.844	3.741.035	2.943	1.434.595	37.981	17.980.504	2.596	1.239.582	340	161.937
800- <1000	1.051	722.760	2.353	1.605.284	1.457	1.002.101	7.207	4.848.167	834	568.302	135	92.268
1000- < ∞	458	407.918	973	867.955	786	699.922	1.405	1.236.198	336	297.352	53	47.023
	722	1.159.180	1.010	1.495.277	1.510	2.644.999	1.112	5.622.352	348	517.971	77	249.752

α: Δέν τηρούν βιβλία Β' κατηγορίας του Κ.Φ.Σ.

β: Τηρούν βιβλία Β' κατηγορίας του Κ.Φ.Σ.

Πίναξ 8β. Αριθμός φορολογουμένων και δηλωθέν εισόδημα αυτών εξ έκαστης πηγής, κατά κλιμάκια εισοδήματος των επί μέρους πηγών της συζύγου

Είς χιλιάδας δραχμών

Κλιμάκια εισοδήματος των πηγών	Έξ οικοδομών		Έξ εμπορικών και βιομηχανικών επιχειρήσεων				Έκ μισθωτών υπηρεσιών		Έξ ελευθερίων επαγγελματιών		Έκ κινητών αξιών	
	Αριθμός φορολογουμένων	Δηλωθέν εισόδημα	α		β		Αριθμός φορολογουμένων	Δηλωθέν εισόδημα	Αριθμός φορολογουμένων	Δηλωθέν εισόδημα	Αριθμός φορολογουμένων	Δηλωθέν εισόδημα
			Αριθμός φορολογουμένων	Δηλωθέν εισόδημα	Αριθμός φορολογουμένων	Δηλωθέν εισόδημα						
Σύνολον	118.085	5.248.091	47.483	4.651.306	4.530	1.069.209	111.742	18.318.006	8.052	889.876	1.975	226.609
Έως < 2	1.275	1.548	262	282	63	61	16	21	172	177	128	121
2- 4	3.002	8.882	423	1.226	31	97	21	27	199	583	94	264
4- 6	4.974	24.483	520	2.535	43	212	43	227	203	1.014	69	344
6- 10	11.178	91.102	1.057	8.272	82	654	152	519	283	2.207	128	996
10- 14	12.888	156.302	1.444	16.586	85	1.015	184	2.193	344	4.062	104	1.237
14- 18	9.350	148.376	1.419	22.250	83	1.319	266	4.256	277	4.382	85	1.335
18- 22	12.584	245.625	1.751	34.726	82	1.649	319	6.396	300	5.954	60	1.185
22- 28	13.823	343.782	2.273	56.429	123	3.035	872	22.373	363	8.990	94	2.329
28- 34	8.441	261.421	2.514	77.006	150	4.004	1.335	42.035	373	11.433	76	2.317
34- 40	6.171	226.816	2.035	74.291	112	4.143	1.281	46.931	594	12.573	68	2.521
40- 50	7.960	355.531	3.724	163.427	173	7.798	3.395	153.806	207	22.578	98	4.400
50- 60	5.293	290.188	3.328	178.969	188	10.301	2.199	120.578	442	28.248	70	3.771
60- 80	6.670	461.198	6.345	433.409	324	22.610	5.066	358.423	777	53.787	118	7.911
80- 100	4.095	365.295	4.767	420.217	284	25.377	8.242	749.679	612	54.665	89	8.043
100- 150	4.826	583.981	6.922	835.702	559	68.750	30.066	3.776.274	1.080	32.753	177	21.381
150- 200	2.186	375.856	3.473	592.660	461	80.066	27.077	4.679.020	609	104.209	134	22.975
200- 400	2.501	676.350	4.205	1.121.605	936	265.324	29.896	7.732.498	881	242.330	247	72.175
400- 600	510	245.971	683	322.636	405	196.476	1.211	546.673	224	107.750	103	49.265
600- 800	161	109.600	203	137.657	179	125.257	81	54.101	59	40.412	29	20.121
800- <1000	66	58.597	71	62.763	72	64.088	12	10.158	28	24.688	2	1.850
1000- < ∞	131	217.187	64	88.659	115	186.972	8	11.090	25	32.849	4	2.070

α: Δέν τηρούν βιβλία Β' κατηγορίας του Κ.Φ.Σ.

β: Τηρούν βιβλία Β' κατηγορίας του Κ.Φ.Σ.

Πίναξ 9. Άπαλλαγεί και έκπτώσεις εκ του οικογενειακού εισοδήματος, κατά κλιμάκια εισοδήματος

Είς χιλιάδας δραχμών

Κλιμάκια οικογενειακού εισοδήματος	Σύνολον άπαλλαγών και εκπτώσεων	Άπαλλαγεί του εισοδήματος		Έκπτώσεις			Λοιπά άπαλλαγεί και έκπτώσεις
		Έκ μισθωτών υπηρεσιών 30%	Έξ έλευθερίων επαγγελματιών 25%	Άφορολόγητον όριον	Σύζυγος	Τέκνα	
Σύνολον	101.571.906	27.789.185	472.053	22.086.540	16.529.940	18.066.550	16.627.641
Έως < 22	840.535	2.890	1.692	304.940	158.840	176.010	196.163
22— 28	403.204	3.882	1.303	152.540	80.800	85.095	79.584
28— 34	499.808	7.548	2.088	190.860	104.500	111.725	83.087
34— 40	520.786	13.376	2.814	199.860	107.040	110.910	86.786
40— 50	1.227.854	49.544	6.460	455.100	255.360	264.205	197.185
50— 60	1.475.020	69.131	8.269	531.500	331.940	337.215	196.965
60— 80	3.840.072	269.234	20.324	1.282.940	850.680	873.260	543.634
80— 100	4.762.018	570.916	23.663	1.470.860	1.015.180	1.086.140	595.259
100— 200	29.984.070	8.071.332	118.263	7.290.900	5.160.740	5.611.225	3.731.611
200— 400	37.742.501	12.816.225	153.457	7.335.200	5.934.600	6.639.040	4.863.979
400— 600	11.864.466	4.050.714	70.330	1.887.840	1.653.940	1.829.955	2.371.687
600— 800	11.864.466	1.236.810	31.966	584.680	522.640	558.805	1.176.514
800— 1000	4.111.415	360.683	14.172	196.160	174.580	189.375	647.583
1000— 2000	1.999.071	243.175	15.676	176.580	155.980	169.950	1.237.710
2000— 3000	365.492	18.112	1.161	18.480	16.160	16.805	294.775
3000— 5000	164.295	4.642	352	6.380	5.500	5.860	141.561
5000 και άνω	188.746	971	63	1.720	1.460	975	183.558

Πίναξ 9α. Άπαλλαγεί και έκπτώσεις εκ του εισοδήματος του συζύγου, κατά κλιμάκια εισοδήματος

Είς χιλιάδας δραχμών

Κλιμάκια εισοδήματος του συζύγου	Σύνολον άπαλλαγών και εκπτώσεων	Άπαλλαγεί του εισοδήματος		Έκπτώσεις			Λοιπά άπαλλαγεί και έκπτώσεις
		Έκ μισθωτών υπηρεσιών 30%	Έξ έλευθερίων επαγγελματιών 25%	Άφορολόγητον όριον	Σύζυγος	Τέκνα	
Σύνολον	96.343.206	23.899.151	411.754	22.086.540	16.529.940	18.066.550	15.349.267
Έως < 22	2.779.148	5.429	2.443	693.820	540.440	540.200	996.816
22— 28	498.378	8.927	1.742	185.480	112.000	108.985	81.243
28— 34	622.173	15.309	2.970	228.820	141.420	139.420	94.234
34— 40	656.560	25.661	4.022	239.900	145.920	137.115	103.943
40— 50	1.505.060	88.537	8.789	543.580	341.440	315.670	207.044
50— 60	1.731.813	105.364	11.526	603.260	401.600	389.555	220.508
60— 80	4.228.193	336.178	26.809	1.388.920	953.940	962.030	560.316
80— 100	5.021.628	631.961	30.085	1.526.800	1.069.200	1.143.740	619.841
100— 200	31.731.959	8.922.301	131.051	7.670.300	5.535.840	6.019.260	3.453.208
200— 400	34.957.022	11.138.872	118.554	7.056.800	5.663.880	6.479.715	4.499.200
400— 600	7.477.543	1.935.857	41.784	1.336.620	1.111.380	1.256.810	1.795.092
600— 800	2.284.803	452.902	15.995	356.200	299.800	332.130	827.775
800— 1000	933.826	121.119	7.159	118.800	98.900	113.830	474.017
1000— 2000	1.362.450	98.946	8.031	117.960	98.360	110.765	928.387
2000— 3000	260.436	8.589	575	13.140	10.820	12.420	214.892
3000— 5000	124.792	2.508	169	4.760	3.880	4.170	109.305
5000 και άνω	167.422	691	50	1.380	1.120	735	163.446

Πίναξ 9β. Άπαλλαγεί και έκπτώσεις εκ του εισοδήματος της συζύγου, κατά κλιμάκια εισοδήματος

Είς χιλιάδας δραχμών

Κλιμάκια εισοδήματος της συζύγου	Σύνολον άπαλλαγών και εκπτώσεων	Το εισόδημα		Λοιπά άπαλλαγεί και έκπτώσεις
		Έκ μισθωτών υπηρεσιών 30%	Έξ έλευθερίων επαγγελματιών 25%	
Σύνολον	5.228.705	3.890.034	60.297	1.278.372
Έως < 18	266.017	1.742	1.113	263.161
18— 20	7.874	543	212	7.119
20— 22	8.058	847	383	6.828
22— 28	22.184	5.225	1.012	15.946
28— 34	34.897	10.246	1.296	23.355
34— 40	25.978	10.953	1.432	13.592
40— 50	69.157	36.970	2.756	29.432
50— 60	58.803	30.584	3.555	24.664
60— 80	150.809	93.966	6.315	30.527
80— 100	276.275	206.855	6.013	63.407
100— 200	2.400.588	2.122.677	19.475	258.436
200— 400	1.555.870	1.274.637	11.841	269.392
400— 600	182.685	77.944	3.169	101.572
600— 800	52.472	10.895	912	40.666
800— 1000	19.005	3.299	415	15.291
1000— 2000	75.385	2.507	385	72.493
2000— 3000	18.462	120	13	18.329
3000— 5000	2.177	24	—	2.153
5000 και άνω	2.009	—	—	2.009

Πίναξ 10. Αριθμός φορολογούμενων, φορολογητέον εισόδημα και αναλογών φόρος κλίμακος, κατά κλίμακα φορολογητέου εισοδήματος : α) συνολικού, β) τού συζύγου, και γ) τής συζύγου

Είς χιλιάδας δραχμών

Κλίμακα φορολογητέου εισοδήματος	Αριθμός φορολογουμένων	Φορολογητέον εισόδημα	Αναλογών φόρος κλίμακος	Αριθμός φορολογουμένων	Φορολογητέον εισόδημα	Αναλογών φόρος κλίμακος	Αριθμός φορολογουμένων	Φορολογητέον εισόδημα	Αναλογών φόρος κλίμακος
	α) Συνολικού			β) Τού συζύγου			γ) Τής συζύγου		
Σύνολον	1 000 889	160 305.814	19 854.183	961 180	136 291.273	17.275 944	241.503	24 014.541	2 578.240
Έως < 6	20 287	65.208	—	22.756	72.520	—	8.813	31.062	486
6 — 10	14.879	119.393	—	16.507	132.480	2	9.505	77.049	1.260
10 — 14	17.597	207.127	—	18.872	222.477	4	11.095	133.851	2.153
14 — 18	18.189	289.456	—	19.344	308.121	3	9.338	148.302	2.273
18 — 22	19.086	381.813	—	20.344	406.853	8	11.404	223.962	3.731
22 — 28	28.987	723.948	—	30.298	756.630	32	13.775	341.976	6.233
28 — 34	30.032	928.919	—	31.585	977.160	108	10.781	333.974	6.510
34 — 40	30.484	1.126.734	—	31.947	1.180.626	138	8.512	313.726	6.431
40 — 50	51.955	2.335.984	—	54.233	2.439.532	314	12.756	571.688	13.012
50 — 60	52.121	2.861.589	—	53.803	2.953.484	358	11.671	641.710	16.046
60 — 80	98.866	6.900.814	83.644	102.185	7.133.223	85.073	23.607	1.653.232	54.509
80 — 100	85.968	7.717.543	166.041	88.194	7.915.049	174.437	21.029	1.880.849	84.782
100 — 150	166.461	20.523.297	892.501	165.333	20.348.940	948.951	38.070	4.689.182	314.124
150 — 200	111.277	19.296.993	1.394.046	103.561	17.940.082	1.435.110	21.860	3.778.346	366.593
200 — 400	182.489	50.216.845	5.954.729	152.611	41.528.119	5.634.685	25.141	6.586.720	947.088
400 — 600	46.369	22.250.586	4.013.654	32.496	15.540.025	3.341.244	2.773	1.317.077	298.411
600 — 800	13.986	9.532.842	2.216.192	9.008	6.136.246	1.695.026	737	502.601	144.945
800 — 1000	5.381	4.767.422	1.329.535	3.554	3.150.758	1.014.170	287	253.619	83.944
1000 — < 2000	5.532	7.173.396	2.455.099	3.848	4.980.970	1.880.524	307	401.962	159.017
2000 και άνω	943	2.885.904	1.348.742	701	2.167.978	1.065.757	42	133.653	66.694



Πίναξ 11. Αριθμός φορολογούμενων, φορολογητέον εισόδημα αυτών και αναλογών φόρος κλίμακος, κατά κλιμάκια αναλογούντος συνολικού φόρου, μετά άθροιστικών σειρών και ποσοστών αυτών : α) συνολικού, β) του συζύγου, και γ) της συζύγου

Κλιμάκια φόρου (χιλιάδες δραχμών)	Φορολογούμενοι		Φορολογητέον εισόδημα		Αναλογών φόρος κλίμακος	
	Αριθμός	Έπί τοις % του συνόλου	Χιλιάδες δραχμών	Έπί τοις % του συνόλου	Χιλιάδες δραχμών	Έπί τοις % του συνόλου
Σύνολον	636.591	100,0	144.967.062	100,0	19.854.183	100,0
Έως < 2	71.898	11,3	6.345.931	4,4	76.321	0,4
2- 4	77.028	12,1	7.586.048	5,2	227.016	1,1
4- 6	59.412	9,3	7.014.616	4,8	294.702	1,5
6- 10	84.965	13,3	12.093.181	8,3	668.138	3,4
10- 20	119.497	18,8	22.351.171	15,4	1.723.152	8,7
20- 50	139.658	20,5	35.986.238	24,8	4.139.585	20,8
50- 100	54.786	8,6	22.847.607	15,8	3.800.351	19,1
100- 500	35.727	5,6	25.190.988	17,4	6.516.696	32,8
500- <1000	1.976	0,3	3.310.113	2,3	1.316.378	6,6
1000 και άνω	644	0,1	2.241.168	1,5	1.091.845	5,5

α) Συνολικῶν

Αθροιστικά σειραὶ ἐκ τῶν ὡς ἄνω μεγεθῶν, ἐκ τῶν κατωτέρων πρὸς τὰ ἀνώτερα κλιμάκια

Κάτω τῶν 2	71.898	11,3	6.345.931	4,4	76.321	0,4
» » 4	148.926	23,4	13.931.979	9,6	303.337	1,5
» » 6	208.338	32,7	20.946.595	14,4	598.039	3,0
» » 10	293.303	46,0	33.039.776	22,7	1.266.177	6,4
» » 20	412.800	64,8	55.390.947	38,1	2.989.329	15,1
» » 50	543.458	85,3	91.377.185	62,9	7.128.914	35,9
» » 100	598.244	93,9	114.224.792	78,7	10.929.265	55,0
» » 500	633.971	99,5	139.415.780	96,1	17.445.961	87,8
» » 1000	635.947	99,8	142.725.893	98,4	18.762.339	94,4
Μέχρι τοῦ ἀνωτάτου ποσοῦ	636.591	99,9	144.967.061	99,9	19.854.184	99,9

β) Τοῦ συζύγου

Αθροιστικά σειραὶ ἐκ τῶν ὡς ἄνω μεγεθῶν, ἐκ τῶν κατωτέρων πρὸς τὰ ἀνώτερα κλιμάκια

Σύνολον	584.098	100,0	120.926.409	100,0	17.275.944	100,0
Έως < 2	70.618	12,1	5.993.812	5,0	75.202	0,4
2- 4	74.309	12,7	7.024.081	5,8	218.830	1,3
4- 6	56.119	9,6	6.313.981	5,2	278.194	1,6
6- 10	79.355	13,6	10.691.426	8,8	623.110	3,6
10- 20	108.736	18,6	19.088.152	15,8	1.566.586	9,1
20- 50	115.621	19,8	29.544.694	24,4	3.652.117	21,1
50- 100	46.403	7,9	17.720.039	14,7	3.220.933	18,6
100- 500	30.715	5,3	20.044.098	16,6	5.597.802	32,4
500- <1000	1.677	0,3	2.664.883	2,2	1.116.708	6,5
1000 και άνω	545	0,1	1.841.243	1,5	926.461	5,4

Αθροιστικά σειραὶ ἐκ τῶν ὡς ἄνω μεγεθῶν, ἐκ τῶν κατωτέρων πρὸς τὰ ἀνώτερα κλιμάκια

Κάτω τῶν 2	70.618	12,1	5.993.812	5,0	75.202	0,4
» » 4	144.927	24,8	13.017.893	10,8	294.032	1,7
» » 6	201.046	34,4	19.331.874	16,0	572.226	3,3
» » 10	280.401	48,0	30.023.300	24,8	1.195.336	6,9
» » 20	389.137	66,6	43.111.452	40,6	2.761.922	16,0
» » 50	504.758	86,4	78.656.146	65,0	6.414.039	37,1
» » 100	551.161	94,3	96.376.185	79,7	9.634.972	55,7
» » 500	581.876	99,6	116.420.283	96,3	15.232.774	88,1
» » 1000	583.553	99,9	119.085.166	98,5	16.349.482	94,6
Μέχρι τοῦ ἀνωτάτου ποσοῦ	584.098	100,0	120.926.409	100,0	17.275.943	100,0

γ) Τῆς συζύγου

Αθροιστικά σειραὶ ἐκ τῶν ὡς ἄνω μεγεθῶν, ἐκ τῶν κατωτέρων πρὸς τὰ ἀνώτερα κλιμάκια

Σύνολον	185.057	100,0	22.172.874	100,0	2.578.240	100,0
Έως < 2	59.712	32,3	1.860.394	8,4	46.457	1,8
2- 4	22.725	12,3	1.615.703	7,3	66.784	2,6
4- 6	17.716	9,6	1.614.064	7,3	87.613	3,4
6- 10	22.644	12,2	2.616.363	11,8	177.235	6,9
10- < 50	53.699	29,0	10.324.660	46,6	1.173.857	45,5
50 και άνω	8.561	4,6	4.141.690	18,7	1.026.294	39,8

Αθροιστικά σειραὶ ἐκ τῶν ὡς ἄνω μεγεθῶν, ἐκ τῶν κατωτέρων πρὸς τὰ ἀνώτερα κλιμάκια

Κάτω τῶν 2	59.712	32,3	1.860.394	8,4	46.457	1,8
» » 4	82.437	44,6	3.476.097	15,7	113.241	4,4
» » 6	100.153	54,2	5.090.161	23,0	200.854	7,8
» » 10	122.797	66,4	7.706.524	34,8	378.089	14,7
» » 50	176.496	95,4	18.031.184	81,4	1.551.946	60,2
Μέχρι τοῦ ἀνωτάτου ποσοῦ	185.057	100,0	22.172.874	100,1	2.578.240	100,0

Πίναξ 12. Αριθμός φορολογούμενων και δηλωθέν εισόδημα,

Είς χιλιάδας δραχμών

Νομός	Σύνολον ομάδων επαγγελματιών		Εισοδήματι		Έμποροι - βιομηχανικοί - βιοτέχναι - επαγγελματίαι			
	Αριθμός φορολογούμενων	Δηλωθέν εισόδημα	Αριθμός φορολογούμενων	Δηλωθέν εισόδημα	α		β	
					Αριθμός φορολογούμενων	Δηλωθέν εισόδημα	Αριθμός φορολογούμενων	Δηλωθέν εισόδημα
Γενικόν σύνολον	1.097.662	255.998.376	72.014	11.377.673	369.547	61.619.426	19.333	10.044.229
Τέως Διοικήσεως Πρωτεύουσας	574.172	146.360.387	48.548	8.166.692	171.435	30.929.714	11.251	6.309.102
Θεσσαλονικη (πόλις)	88.414	20.742.185	4.216	727.020	34.765	5.915.917	2.881	1.545.944
Αιτωλίας και Ἀκαρνανίας	10.507	2.094.146	430	52.094	3.544	549.198	106	36.270
Ἀργολίδος	8.117	1.331.552	586	61.448	4.100	481.698	116	40.839
Ἀρκαδίας	8.015	1.615.203	473	50.926	2.705	348.254	50	15.613
Ἄρτης	4.048	916.245	124	17.141	1.113	222.650	14	6.817
Ἀχαΐας	27.311	4.993.667	1.734	214.589	11.147	1.474.105	279	140.472
Βοιωτίας	25.791	5.711.177	1.383	194.547	8.606	1.466.246	335	168.849
Δράμας	9.390	2.013.231	303	12.615	3.597	535.392	92	41.462
Δοδικηνήσου	6.422	1.318.397	111	35.962	2.356	400.112	221	60.527
Ἐβρου	12.957	2.788.036	796	118.565	5.144	874.907	283	132.770
Ευβοίας	25.451	5.989.595	1.094	158.034	6.202	1.119.154	325	128.141
Ευρυτανίας	19.072	4.025.795	685	92.244	5.666	841.056	110	52.858
Ζακύνθου	1.186	203.961	49	3.063	426	53.201	2	714
Ἡλείας	1.932	340.381	126	15.746	915	110.001	4	1.443
Ἡμαθίας	8.131	1.533.104	340	41.054	3.359	445.240	38	22.629
Ἡμαθίας	7.955	1.541.459	316	42.122	3.572	520.750	218	65.450
Ἡρακλείου	14.458	3.235.449	632	101.453	5.944	904.250	236	111.419
Θεσσαλονικῆς	2.325	430.974	85	11.044	922	135.475	3	939
Θεσσαλονικῆς	2.522	361.420	73	6.769	1.482	156.786	12	4.658
Ἰωαννίνων	11.329	2.499.010	409	58.997	3.691	648.766	90	52.392
Καβάλας	17.017	3.419.832	599	94.861	7.884	1.215.946	387	210.897
Καρδίτσας	5.948	1.174.929	181	21.256	2.580	385.976	67	26.374
Καστοριάς	5.799	1.061.015	292	42.664	3.615	603.118	105	38.645
Κερκυρας	7.574	1.610.843	390	56.749	2.450	421.557	145	55.946
Κεφαλληνίας	2.223	488.167	167	17.981	707	144.443	5	2.284
Κιλίκης	3.359	605.283	147	18.575	1.457	192.471	23	5.063
Κοζάνης	13.789	3.203.617	298	34.608	4.337	629.464	23	8.189
Κορινθίας	10.191	1.832.805	702	78.117	4.497	557.794	95	28.378
Κορινθίας	7.504	1.547.974	278	34.593	2.925	487.372	23	7.753
Λακωνίας	5.240	957.988	415	41.560	2.320	340.194	22	9.882
Λαρίσης	18.975	3.938.019	1.008	115.371	7.490	1.224.548	313	124.535
Λασιθίου	4.360	907.959	178	22.701	1.580	232.649	31	10.256
Λέσβου	6.856	1.424.835	428	57.300	2.218	331.394	198	71.857
Λεπιδόσσης	1.263	246.247	65	4.652	392	62.260	36	9.625
Μαγνητίας	18.543	3.932.362	668	83.672	11.755	903.606	261	141.847
Μεσσηνίας	10.828	2.189.607	655	111.755	5.361	607.826	69	32.967
Ξάνθης	4.534	967.463	134	14.413	4.047	275.765	149	48.866
Πέλλης	6.558	1.229.079	163	20.997	3.159	460.380	102	26.204
Πελοποννήσου	5.715	1.061.320	223	24.654	2.906	403.428	76	26.176
Περίας	2.686	510.233	111	13.846	1.947	142.447	2	9.834
Ρεθύμνης	3.002	625.757	103	8.869	943	133.158	27	11.381
Ροδόπης	4.932	1.028.480	103	15.165	1.001	134.065	27	11.381
Σάμου	2.563	519.624	136	16.762	808	329.644	43	17.299
Σερρών	10.757	1.509.240	228	30.866	5.098	764.016	101	42.564
Τρικάλων	7.101	1.364.620	263	31.109	3.129	453.633	44	20.859
Φθιώτιδος	12.255	2.400.318	424	47.311	4.499	659.632	69	24.015
Φλωρίνης	2.963	610.835	122	14.474	1.039	168.018	29	7.493
Φοκίδος	3.298	649.921	123	11.442	927	128.839	11	5.725
Χαλκιδικῆς	4.755	831.345	146	16.044	1.949	255.184	59	21.799
Χανίων	11.687	2.374.576	436	58.685	4.129	592.447	136	54.919
Χίου	4.291	902.213	277	29.155	1.273	160.247	59	21.799
Γρεβενών	1.491	254.496	39	5.341	636	84.389	2	458

α: Δέν τηρούν βιβλία Β' κατηγορίας τοῦ Κ. Φ. Σ.

β: Τηρούν βιβλία Β' κατηγορίας τοῦ Κ. Φ. Σ.



κατά ομάδας επαγγελματιών και νομών

Γεωργοί - κτηνοτρόφοι - έκμεταλλεσις διασών - αλιείας		Μισθωτοί		Έλευθεροί επαγγελματίαι		Συνταξιούχοι	
Άριθμός φορολογουμένων	Δηλωθέν εισόδημα	Άριθμός φορολο- γούμενων	Δηλωθέν εισόδημα	Άριθμός φορολογουμένων	Δηλωθέν εισόδημα	Άριθμός φορολογουμένων	Δηλωθέν εισόδημα
1.646	220.699	446.538	120.493.749	52.223	19.384.248	136.361	32.858.349
180	31.464	222.984	65.939.972	32.566	12.323.750	87.208	22.659.693
147	20.132	31.095	8.195.678	5.784	2.029.691	9.526	2.307.802
21	2.639	5.108	1.143.952	400	134.328	898	175.664
42	4.998	2.391	544.833	217	71.572	665	126.163
26	3.058	3.838	987.762	214	70.646	709	138.844
3	547	2.251	527.291	167	63.550	376	78.249
259	37.442	11.374	2.583.120	503	171.745	2.015	372.193
24	2.802	11.663	2.923.785	936	362.790	2.844	592.158
23	2.235	4.805	1.251.167	248	88.081	322	58.388
10	1.423	5.936	658.976	241	94.208	547	90.537
19	2.964	5.479	1.307.149	451	176.928	785	174.753
25	4.138	13.605	3.519.004	534	206.859	3.666	854.265
60	11.138	10.577	2.578.064	428	155.495	1.546	294.941
2	183	607	126.633	27	8.276	73	11.890
5	437	634	156.193	42	18.046	206	38.515
27	2.458	3.387	786.460	262	95.183	718	140.080
46	8.252	3.104	723.232	335	105.736	364	75.918
31	3.752	5.534	1.522.798	734	261.990	1.347	329.787
5	485	1.150	243.851	69	21.559	91	17.621
23	2.153	820	171.111	45	10.569	67	11.374
173	23.153	5.221	1.242.172	463	182.412	1.282	291.118
30	3.517	5.493	1.435.635	523	188.497	2.101	270.479
13	2.165	2.403	563.578	239	79.025	465	96.556
9	527	1.487	304.495	102	35.556	189	36.010
9	609	2.963	688.934	267	106.255	1.350	280.793
4	561	912	221.903	66	25.871	362	75.124
9	1.551	1.544	346.315	76	24.675	121	19.632
13	1.058	8.236	2.286.611	369	142.113	513	101.573
51	5.204	3.621	877.102	370	112.891	855	173.318
11	1.207	3.431	826.289	177	66.471	659	124.289
13	1.129	1.841	419.011	173	57.566	456	88.647
117	14.702	7.994	1.905.586	750	268.374	1.303	284.903
11	1.410	1.767	445.569	168	61.544	625	133.830
13	1.709	2.925	700.929	250	92.877	824	168.769
1	116	581	128.636	44	15.523	144	25.435
24	1.866	9.330	2.090.251	629	246.108	2.283	436.929
17	1.500	4.458	1.059.918	348	136.717	1.221	237.007
5	427	2.115	505.119	161	64.146	417	57.727
22	2.057	2.567	586.009	217	70.096	329	63.336
9	1.000	1.968	469.212	234	82.279	299	54.571
5	360	1.300	285.286	82	30.790	226	41.936
4	422	1.226	307.521	111	44.835	522	112.367
7	1.544	2.398	542.621	184	78.313	250	45.214
3	281	1.145	251.953	87	33.787	380	73.429
18	1.382	4.407	1.040.076	394	133.262	513	97.074
6	806	2.679	624.703	295	93.442	685	140.368
27	2.993	5.812	1.325.472	380	135.764	1.044	205.131
4	354	1.412	326.953	98	37.057	259	56.486
3	382	2.003	426.947	94	32.968	243	43.718
13	1.373	2.243	477.882	118	35.600	275	40.127
18	1.355	5.093	1.234.850	362	133.903	1.513	298.416
5	195	1.935	520.753	134	48.531	608	121.533
1	84	686	134.527	55	16.028	72	13.669



Πίναξ 13. Αριθμός φορολογούμενων, δηλωθέν εισόδημα κατά πηγή, άπαλλαγαι και έκπτώσεις.

Εις χιλιάδες δραχμών

Νομός	Αριθμός φορολογούμενων	Δ η λ ω θ έ ν				
		οικοδομών	έκμισθώσεως γαιτών	κινητών αξιών	έμπορικόν και βιομηχανικόν έπιχειρησέων	
					α	β
Γενικόν σύνολον	1.097.662	24.534.708	91.315	1.378.095	50.777.379	9.477.307
Τέως Διοικήσεως Πρωτεύουσας	574.172	16.070.438	37.179	1.098.744	24.386.132	6.207.098
Θεσσαλονίκη (πόλις)	88.414	1.982.923	6.467	117.450	5.128.644	1.335.228
Αιτωλία και Άκαρνανία ...	10.507	135.526	1.886	882	458.005	33.717
Άργολίδος	8.117	127.939	796	720	434.602	39.023
Άρκαδίας	8.015	133.620	100	207	281.762	13.132
Άρτης	4.048	54.507	126	1.489	188.236	7.490
Άττικής	27.311	390.374	1.489	12.344	1.234.983	174.895
Άχαΐας	25.791	458.010	1.603	20.662	1.206.706	144.984
Βοιωτίας	9.390	111.818	310	470	444.442	38.839
Δράμας	6.422	67.490	117	1.314	368.264	45.240
Δοδεκανήσου	12.957	323.878	470	4.686	717.857	91.312
Έβρου	25.451	432.614	2.001	3.846	978.662	112.969
Έβρωτίας	19.072	222.794	1.552	2.203	704.226	57.309
Ζακύνθου	1.186	11.718	4	45	42.308	987
Ζακύνθου	1.932	29.181	68	25	86.734	1.630
Ήλειας	8.131	108.843	945	950	367.729	17.211
Ήμαθίας	7.955	105.300	2.501	5.306	456.499	55.125
Ήρακλείου	14.458	311.381	509	3.841	789.938	105.919
Θεσσαρίας	2.325	28.372	345	41	112.367	6.487
Θεσσαλονίκης	2.522	16.529	159	42	144.844	5.434
Ίωαννίνων	11.329	180.737	1.180	4.923	560.499	43.362
Καβάλας	17.017	236.076	1.416	4.923	1.078.715	199.856
Καρδίτσας	5.948	70.360	2.116	331	1.078.715	22.553
Καστοριάς	5.799	154.543	130	4.438	499.494	26.375
Κερκύρας	7.574	152.531	804	3.708	355.405	47.084
Κεφαλληνίας	2.223	38.758	27	779	118.291	3.388
Κυκλάδων	3.359	30.713	59	1	165.699	2.002
Κοζάνης	13.789	127.536	264	1.750	548.324	10.700
Κορινθίας	10.191	152.800	385	2.235	491.832	25.310
Κυκλάδων	7.504	128.728	7.579	10.485	393.049	5.202
Λακωνίας	5.240	93.049	276	563	291.130	7.144
Λαρίσης	18.975	292.014	6.124	11.305	1.085.994	113.245
Λασιθίου	4.360	76.345	515	1.305	1.085.994	113.245
Λέσβου	6.856	128.156	698	1.305	191.753	8.617
Λέσβου	1.263	16.629	58	16	58.831	6.357
Μαγνησίας	13.543	240.017	3.768	10.670	799.004	137.017
Μεσσηνίας	10.828	150.894	148	2.514	525.538	30.625
Ξάνθης	4.534	65.170	361	697	242.670	35.267
Πέλλης	6.558	68.494	218	769	421.333	21.733
Πελοποννήσου	5.715	75.159	482	867	362.352	24.549
Πρεβέζης	2.686	32.796	356	55	110.465	8.519
Ρεθύμνης	3.002	44.084	61	831	112.086	10.665
Ροδόπης	4.932	66.526	1.073	6	285.135	14.799
Σάμου	2.563	40.069	6	223	123.466	1.453
Σερρών	10.757	109.585	358	2.396	685.132	17.417
Σπάρτης	7.101	101.933	1.013	1.903	389.401	55.022
Τρικάλων	12.255	150.074	2.522	2.333	145.881	24.153
Φθιώτιδος	2.963	34.085	59	31	157.822	9.578
Φλωρίνης	3.398	41.414	16	117	103.820	4.902
Φωκίδος	4.755	37.616	133	637	231.810	5.204
Χανίων	11.687	167.681	203	1.674	492.810	46.483
Χίου	4.291	97.898	221	2.544	132.880	18.761
Γρεβενών	1.491	13.483	59	11	75.203	200

α : Δέν τηρούν βιβλία Β' κατηγορίας του Κ.Φ.Σ.
β : Τηρούν βιβλία Β' κατηγορίας του Κ.Φ.Σ.



φορολογητέον εισόδημα και συνολικός φόρος, κατά νομόν

ε ι σ ό δ η μ α έ ξ ι :			'Απαλλαγαι-Εκπτώσεις	Φορολογητέον εισόδημα	Φόρος
γεωργικών επιχειρήσεων	μισθωτών υπηρεσιών	ελευθερίων επαγγελματιών			
213.157	159.630.767	9.895.650	101.571.909	160.305.813	19.986.462
24.695	92.233.021	6.303.080	53.102.540	96.375.074	13.298.724
19.596	11.283.201	868.676	8.185.459	13.132.960	1.770.769
1.762	1.386.229	76.138	1.045.470	1.116.124	97.931
2.680	689.546	40.747	667.449	724.622	63.187
1.578	1.150.641	32.030	738.603	915.280	81.580
118	638.012	27.550	422.536	515.912	47.524
23.592	3.090.567	104.424	2.428.840	2.708.228	226.682
4.714	3.698.103	176.397	2.500.814	3.315.567	357.072
1.043	1.367.444	48.022	889.718	1.155.750	118.998
1.261	782.665	48.674	599.702	734.138	67.527
1.843	1.531.989	107.659	1.244.530	1.643.340	181.721
1.744	4.349.114	108.645	2.348.112	3.680.481	382.056
5.904	2.947.427	84.381	1.824.517	2.269.631	204.065
	145.037	3.863	107.078	103.431	7.572
299	210.521	11.873	165.658	187.891	15.259
1.762	985.191	50.475	783.839	824.479	70.810
7.413	846.015	63.298	753.066	871.157	78.971
4.152	1.899.536	120.192	1.464.001	1.915.353	205.327
290	277.351	11.720	213.206	228.102	16.425
613	189.735	6.063	204.714	181.685	12.115
32.409	1.586.025	89.875	1.091.600	1.444.088	151.997
4.171	1.754.328	130.356	1.471.589	2.034.946	241.124
2.610	698.626	47.710	540.107	652.911	54.842
117	353.354	22.565	470.558	614.407	63.533
1.597	987.196	62.518	694.109	974.009	107.216
356	310.679	15.891	200.063	293.723	28.294
1.085	392.997	12.726	296.380	321.954	22.292
97	2.442.686	72.259	1.338.372	1.912.025	193.642
4.295	1.084.045	71.904	898.778	1.001.240	89.266
389	966.183	36.358	635.597	928.665	82.111
970	529.340	35.515	445.787	535.246	45.644
27.841	2.269.077	132.420	1.733.427	2.295.819	242.053
2.586	595.068	31.812	424.825	512.408	44.019
1.446	897.918	51.266	618.658	840.827	87.787
426	160.027	7.396	114.328	136.379	11.112
11.457	2.601.073	129.356	1.773.427	2.270.750	246.041
799	1.375.428	73.661	1.021.154	1.188.608	108.617
1.709	588.146	33.444	412.792	567.896	56.971
2.090	671.806	42.636	621.346	683.927	54.809
1.179	551.595	43.137	528.545	575.267	50.694
36	339.927	18.079	256.443	271.598	21.020
	435.005	23.024	299.323	352.449	33.072
1.528	614.884	44.312	436.253	603.320	59.386
320	337.213	16.944	219.322	304.777	27.288
2.996	1.192.035	79.811	968.694	1.185.335	104.358
877	803.041	49.034	645.927	754.626	72.151
3.006	1.588.557	72.651	1.127.066	1.315.259	114.936
	404.366	16.835	279.047	346.767	28.536
	483.080	16.574	319.604	340.765	26.582
891	533.838	21.218	417.172	429.085	29.683
240	1.601.851	63.633	1.071.914	1.346.461	123.299
178	634.537	25.193	380.211	539.130	49.398
417	155.491	9.630	129.639	131.741	10.374



ΣΥΓΚΡΙΤΙΚΟΙ ΠΙΝΑΚΕΣ

ΣΤ. ΣΥΓΚΡΙΤΙΚΗ ΑΝΑΛΥΣΙΣ ΚΑΙ ΠΙΝΑΚΕΣ ΦΟΡΟΛΟΓΙΑΣ ΕΙΣΟΔΗΜΑΤΟΣ, ΚΑΤΑ ΤΑ ΟΙΚΟΝΟΜΙΚΑ ΕΤΗ 1973 - 1978

Ανάλυσις

Διάγραμμα συγκρίσεως

Πίναξ 1. Φορολογούμενοι, δηλωθέν εισόδημα και φορολογία αυτού, κατά τὰ οικονομικά έτη 1977 και 1978

Πίναξ 2. Φορολογούμενοι, δηλωθέν εισόδημα, απαλλαγαι και εκπτώσεις, φορολογητέον εισόδημα, σύνολον φόρου και μέσος φόρος, κατά κλιμάκια οικογενειακού εισοδήματος. Οικονομικά έτη 1973 - 1978

Πίναξ 3. Δηλωθέν οικογενειακόν εισόδημα, κατά πηγήν προελεύσεως αυτού και κλιμάκια εισοδήματος. Οικονομικά έτη 1977 και 1978

Πίναξ 4. Φορολογούμενοι, δηλωθέν εισόδημα, απαλλαγαι και εκπτώσεις, φορολογητέον εισόδημα και φόρος εις την Περιφέρειαν Πρωτευούσης και λοιπην Χώραν. Οικονομικά έτη 1973 και 1978

Πίναξ 5. Φορολογούμενοι, δηλωθέν εισόδημα, απαλλαγαι και εκπτώσεις, φορολογητέον εισόδημα και σύνολον φόρου, κατά επαγγελματικός ομάδας. Οικονομικά έτη 1977 και 1978



Ἡ παρούσα ἀνάλυσις βασίζεται ἐπὶ τῶν ἀποτελεσμάτων τῆς καθ' ἑκάστον ἔτος διενεργουμένης ὑπὸ τῆς ΕΣΥΕ καὶ τῆς Γενικῆς Δ/σεως Φορολογίας ἐπεξεργασίας τῶν στοιχείων ἐπὶ τῶν ὑποβαλλομένων ὑπὸ τῶν φυσικῶν προσώπων δηλώσεων φόρου εισοδήματος. Τὰ ἀποτελέσματα ταῦτα δημοσιεύονται καθ' ἔτος, ἀρχῆς γενομένης ἀπὸ τοῦ 1958, εἰς ἴδιον τεῦχος ὑπὸ τὸν τίτλον «Στατιστικὴ τοῦ δηλωθέντος εισοδήματος φυσικῶν προσώπων καὶ τῆς φορολογίας αὐτοῦ».

Ὁ ἀριθμὸς τῶν φορολογουμένων, τῶν ὑποβαλλόντων κατὰ τὸ οἰκονομικὸν ἔτος 1978 δῆλωσιν φόρου εισοδήματος, παρουσιάζεται ἠδξημένος ἔναντι τοῦ κατὰ τὸ προηγούμενον οἰκονομικὸν ἔτος τοιοῦτου. Οὕτω, αἱ ὑποβληθεῖσαι κατὰ τὸ ἔτος τοῦτο δηλώσεις ἀνῆλθον εἰς 1.097.662, ἦτοι παρουσιάζεται αὐξησις κατὰ 73.489 δηλώσεις ἔναντι τοῦ προηγούμενου οἰκονομικοῦ ἔτους.

Τὸ συνολικῶς δηλωθὲν κατὰ τὸ ἔτος τοῦτο εἰσόδημα ἐμφανίζεται ἠδξημένον κατὰ 24,8% ἔναντι τοῦ κατὰ τὸ οἰκονομικὸν ἔτος 1977 δηλωθέντος. Ἡ αὐξησις αὕτη ὀφείλεται εἰς τὴν κατὰ τ' ἀνωτέρω αὐξησιν τοῦ ἀριθμοῦ τῶν ὑποβληθεισῶν δηλώσεων καὶ τὴν ὑπὸ τῶν φορολογουμένων δῆλωσιν ὑψηλοτέρων εισοδημάτων ἔναντι τοῦ προηγούμενου ἔτους.

Τὸ φορολογητέον εἰσόδημα, ἦτοι τὸ εἰσόδημα τὸ προκύπτον μετὰ τὴν ἀφαίρεσιν τῶν κατὰ Νόμον προβλεπομένων ἀπαλλαγῶν καὶ ἐκπτώσεων, ἐμφανίζεται ἠδξημένον κατὰ 11,0% ἔναντι τοῦ τοιοῦτου τοῦ προηγούμενου ἔτους.

Αἱ σημειωθεῖσαι κατὰ τὴν τελευταίαν ἑξαετιᾶν μεταβολαὶ εἰς τὰ ἀνωτέρω κύρια μεγέθη ἐμφανίζονται κατὰ

εἰσοδηματικά κλιμάκια εἰς τὸν πίνακα 2, εἰς τὸν ὁποῖον κατὰ κανόνα παρατηρεῖται αὐξησις τόσοσιν τοῦ ἀριθμοῦ τῶν φορολογουμένων, ὅσον καὶ τῶν λοιπῶν ἐξεταζομένων μεγεθῶν, ὄλων τῶν κλιμακίων.

Εἰς τὸν πίνακα 3 παρέχεται ἡ κατανομή τῶν δηλωθέντων, κατὰ τὰ ἔτη 1977 καὶ 1978, οἰκογενειακῶν εισοδημάτων, ἀναλόγως τῶν πηγῶν προελεύσεως αὐτῶν καὶ τῶν εισοδηματικῶν ἐπιπέδων. Ἐκ τοῦ ἐν λόγω πίνακος, καθίσταται λίαν ἐμφανῆς ἡ ἐξέλιξις, κατὰ τὰ ἔτη 1977 καὶ 1978, τῆς συμμετοχῆς τῶν ἐξ ἐκάστης πηγῆς προερχομένων εισοδημάτων εἰς τὴν ἐν γένει σύνθεσιν τοῦ συνολικοῦ οἰκογενειακοῦ εισοδήματος.

Οὕτω, τὸ ἐκ μισθῶν ὑπηρεσιῶν εἰσόδημα, τὸ ὁποῖον κατέχει τὴν πρώτην θέσιν καὶ ἀντεπροσώπευε τὸ 1972 τὸ 51,5% τοῦ συνολικοῦ οἰκογενειακοῦ εισοδήματος, αὐξάνει σταθερῶς ἀπὸ ἔτους εἰς ἔτος καὶ κατὰ τὸ 1978 ἔχει ποσοστὸν συμμετοχῆς 62,3%, παρουσιάσαν, οὕτω, αὐξησιν ἔναντι τοῦ προηγούμενου ἔτους.

Τὸ εἰσόδημα ἐξ ἐμπορικῶν καὶ βιομηχανικῶν ἐπιχειρήσεων καὶ τῶν δύο κατηγοριῶν καταλαμβάνει τὴν δευτέραν θέσιν, ἀντιπροσωπεῖον κατὰ τὸ ἔτος 1978 τὸ 23,5% τοῦ συνολικοῦ οἰκογενειακοῦ εισοδήματος.

Ὁ πίναξ 4 ἐμφανίζει τὰς σημειωθεῖσας μεταβολὰς τῶν κυριωτέρων ὡς ἄνω μεγεθῶν, τόσοσιν εἰς τὴν Περιφέρειαν Πρωτευούσης, ὅσον καὶ εἰς τὴν λοιπὴν Χώραν.

Τέλος, ὁ πίναξ 5 δίδει τὴν κατανομὴν εἰς ἀπολύτους καὶ σχετικὸς ἀριθμοὺς τῶν ὡς ἄνω μεγεθῶν, ἀναλόγως τῆς επαγγελματικῆς καταστάσεως τῶν φορολογουμένων.



**ΣΥΓΚΡΙΣΙΣ ΑΡΙΘΜΟΥ ΦΟΡΟΛΟΓΟΥΜΕΝΩΝ,
ΔΗΛΩΘΕΝΤΟΣ ΟΙΚΟΓΕΝΕΙΑΚΟΥ ΕΙΣΟΔΗΜΑΤΟΣ ΚΑΙ ΦΟΡΟΥ
ΟΙΚΟΝΟΜΙΚΑ ΕΤΗ : 1974, 1975, 1976, 1977 και 1978
Σύνολον Χώρας, Περιφέρεια Πρωτευούσης και Λοιπή Χώρα**

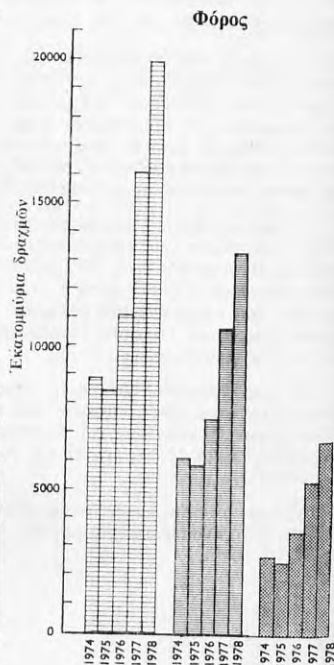
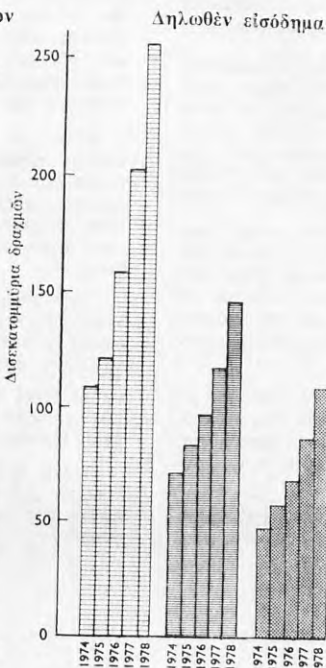
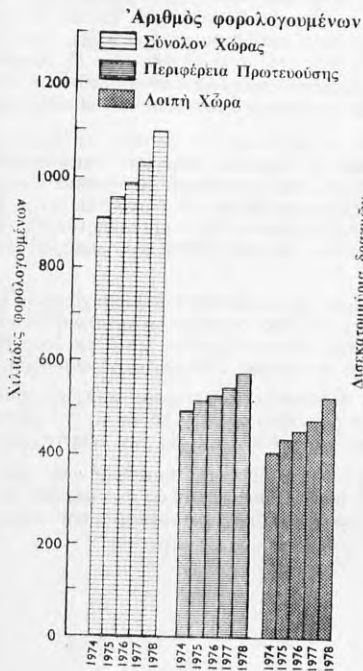

Πίναξ 1. Φορολογούμενοι, δηλωθέν εισόδημα και φορολογία αυτού, κατά τὰ οικονομικά ἔτη 1977 καὶ 1978

Εἰς ἑκατομύρια δραχμῶν

	1977	1978	Αύξησης ἢ ἐλάττωσος ἔναντι 1977	
			Ἀριθμὸς ἢ ποσόν	Ἐπί τοίς%
1. Ἀριθμὸς φορολογουμένων	1.024.173	1.097.662	73.489	7,2
2. Συνολικὸν οἰκογενειακὸν εἰσόδημα	205.065,4	255.998,4	50.933,0	24,8
ἐξ :				
Οἰκοδομῶν	19.816,7	24.534,7	4.718,0	23,8
Κινητῶν ἀξιών	1.003,3	1.378,1	374,8	37,3
Ἐμπορικῶν καὶ βιομηχανικῶν				
ἐπιχειρήσεων	49.882,2	60.254,7	10.372,6	20,8
αἱ ὁποῖαι :				
α) Δέν τηροῦν βιβλία Β' κατηγο-	41.273,8	50.777,4	9.503,6	23,0
ρίας τοῦ Κ.Φ.Σ.				
β) Τηροῦν βιβλία Β' κατηγορίας	8.608,4	9.477,3	868,9	10,1
τοῦ Κ.Φ.Σ.				
Μισθωτῶν ὑπηρεσιῶν	125.782,0	159.630,8	33.848,8	26,9
Ἐλευθερίων ἐπαγγελμάτων ...	8.273,0	9.895,6	1.622,5	19,6
Λοιπῶν πηγῶν(1)	308,2	304,5	-3,7	-1,2
3. Σύνολον ἀλλαγῶν καὶ ἐκπτώ-	91.509,1	101.571,9	10.062,8	11,0
σκων				
4. Φορολογητέον εἰσόδημα	119.702,8	160.305,8	40.603,0	33,9
5. Σύνολον φόρου	16.040,7	19.986,5	3.945,8	24,6
α) Ἀναλογὸν φόρος κλίμακος ..	15.948,5	19.854,2	3.905,7	24,5
β) Συμπληρωματικὸς φόρος	92,2	132,3	40,1	43,5

(1) Ἐκμίσθωσις γαιῶν καὶ γεωργικαὶ ἐπιχειρήσεις.

Σημ. : Ἀπὸ τοῦ ἔτους 1977, ἡ ὁμάς τῶν ἐμπορικῶν καὶ βιομηχανικῶν ἐπιχειρήσεων ἐμφανίζεται εἰς δύο ὑποομάδας : α) εἰς ἐκείνας αἱ ὁποῖαι δέν τηροῦν βιβλία Β' κατηγορίας τοῦ Κ.Φ.Σ. καὶ β) εἰς ἐκείνας αἱ ὁποῖαι τηροῦν.



Πίναξ 2. Φορολογούμενοι, δηλωθέν εισόδημα, απαλλαγαι και εκπτώσεις, φορολογητέον εισόδημα, σύνολον φόρου και μέσος φόρος, κατά κλιμάκια οικογενειακού εισοδήματος. Οικονομικά έτη 1973 - 1978

Κλιμάκια οικογενειακού εισοδήματος (χιλιάδες δραχμών)	1973	1974	1975	1976	1977	1978
Ἀριθμὸς φορολογουμένων						
Σύνολον	804.690	904.547	953.888	979.903	1.024.173	1.097.662
Έως <40	114.213	98.759	84.406	70.445	58.936	47.199
40— 60	118.262	108.040	95.805	77.214	63.124	51.053
60— 100	247.274	263.420	230.289	191.141	164.470	138.324
100— 200	231.725	298.550	353.751	374.360	360.671	360.830
200— 400	75.406	107.714	151.965	209.126	282.062	359.096
400— 600	11.362	17.539	24.968	39.657	61.952	92.656
600— 1000	4.794	7.461	9.160	13.627	22.796	38.377
1000— <2000	1.413	2.521	2.824	3.662	5.703	8.780
2000 και άνω	241	543	720	671	919	1.347
Δηλωθέν εισόδημα (έκατομύρια δραχμών)						
Σύνολον	91.652,9	118.390,1	140.716,9	167.122,8	205.065,4	255.998,4
Έως <40	2.949,1	2.521,3	2.151,6	1.779,5	1.471,0	1.172,5
40— 60	5.875,2	5.378,9	4.774,5	3.842,0	3.139,6	2.537,6
60— 100	19.331,3	20.788,4	18.331,8	15.241,7	13.136,6	11.065,9
100— 200	31.893,4	41.395,1	49.831,9	54.041,2	53.448,0	53.544,2
200— 400	20.035,2	28.756,2	40.711,4	56.459,3	77.348,7	99.611,1
400— 600	5.419,9	8.367,3	11.868,0	18.876,9	29.615,1	44.478,9
600— 1000	3.548,2	5.556,5	6.791,2	10.052,2	16.720,0	28.100,9
1000— <2000	1.850,4	3.303,9	3.706,5	4.735,5	7.384,2	11.318,4
2000 και άνω	750,1	2.322,5	2.550,0	2.094,3	2.802,2	4.168,8
Σύνολον απαλλαγών και εκπτώσεων (έκατομύρια δραχμών)						
Σύνολον	44.019,1	49.987,8	77.347,5	83.720,4	91.509,1	101.571,9
Έως <40	3.690,2	2.945,5	3.777,3	3.240,7	2.835,6	2.264,3
40— 60	4.969,8	4.334,3	5.220,1	4.181,8	3.362,3	2.702,9
60— 100	13.337,7	13.580,9	15.345,9	12.406,8	10.392,9	8.602,1
100— 200	14.700,1	18.610,9	31.453,7	33.333,0	31.960,8	29.984,1
200— 400	5.528,3	7.790,3	16.231,9	22.438,5	30.108,1	37.742,5
400— 600	959,5	1.427,9	2.986,6	4.921,9	7.877,0	11.864,5
600— 1000	496,4	714,7	1.329,0	1.973,7	3.315,2	5.694,0
1000— <2000	223,7	335,2	595,7	855,4	1.174,7	1.999,1
2000 και άνω	113,4	248,1	407,4	368,7	482,5	718,5
Φορολογητέον εισόδημα (έκατομύρια δραχμών)						
Σύνολον	50.402,3	70.161,3	68.751,0	89.187,8	119.702,8	160.305,8
Έως <40	710,8	721,5	313,1	282,1	254,6	216,2
40— 60	1.492,1	1.475,4	785,1	686,2	629,4	566,4
60— 100	6.539,9	7.532,2	4.280,4	3.923,5	3.569,3	3.305,1
100— 200	17.325,5	22.819,3	18.962,4	21.808,6	23.155,1	24.718,5
200— 400	14.539,8	20.905,4	24.755,9	34.468,4	47.770,7	62.586,2
400— 600	4.462,9	6.907,3	8.964,9	14.122,0	22.024,3	33.003,4
600— 1000	3.051,0	4.781,5	5.553,1	8.173,4	13.596,0	22.706,2
1000— <2000	1.628,9	2.956,1	3.101,0	3.983,6	6.297,1	9.642,0
2000 και άνω	651,4	2.062,6	2.035,1	1.740,0	2.406,5	3.561,7
Σύνολον φόρου (έκατομύρια δραχμών)						
Σύνολον	5.822,4	8.965,6	8.408,0	11.044,3	16.040,7	19.986,5
Έως <40	35,6	35,2	1,9	2,0	2,0	—
40— 60	73,3	72,9	9,3	9,5	9,7	—
60— 100	352,7	406,9	122,0	117,7	112,1	23,0
100— 200	1.291,6	1.712,4	1.029,6	1.220,2	1.353,4	658,3
200— 400	1.665,9	2.387,5	2.426,0	3.423,8	4.874,7	5.012,3
400— 600	805,9	1.238,1	1.450,6	2.227,5	3.431,2	4.764,5
600— 1000	760,5	1.188,7	1.339,2	1.904,2	3.081,2	4.807,2
1000— <2000	554,9	1.003,6	1.053,5	1.332,8	2.067,5	3.091,5
2000 και άνω	282,0	920,3	976,0	806,6	1.108,9	1.629,8
Μέσος κατά φορολογούμενον φόρος (δραχμει)						
Σύνολον	7.236	9.911	8.814	11.270	15.662	18.208
Έως <40	312	356	22	28	33	—
40— 60	620	674	97	123	153	166
60— 100	1.426	1.544	529	615	681	1.824
100— 200	5.574	5.735	2.910	3.259	3.721	13.958
200— 400	22.093	22.165	15.964	16.271	17.249	51.421
400— 600	70.930	70.591	58.098	89.737	135.164	125.262
600— 1000	158.636	159.521	146.200	193.954	262.528	352.107
1000— <2000	392.711	398.095	373.052	361.954	458.637	609.548
2000 και άνω	1.170.125	1.694.843	1.355.555	1.202.086	1.206.637	1.209.948

Πίναξ 3. Δηλωθέν οικογενειακόν εισόδημα, κατά πηγήν προελεύσεως αὐτοῦ καὶ κλιμάκια εισοδήματος.
Οικονομικά ἔτη 1977 καὶ 1978

Εἰς ἑκατομμύρια δραχμῶν

Κλιμάκια οικογενειακοῦ εἰσοδήματος (I) (χιλιᾶδες δραχμῶν)	1977	1978	1977	1978	1977	1978
	ΟΙΚΟΔΟΜΑΙ		ΕΜΠΟΡΙΚΑΙ ΚΑΙ ΒΙΟΜΗΧΑΝΙΚΑΙ ΕΠΙΧΕΙΡΗΣΕΙΣ			
			<i>Δὲν τηροῦν βιβλία Β' κατηγορίας τοῦ Κ.Φ.Σ.</i>		<i>Τηροῦν βιβλία Β' κατηγορίας τοῦ Κ.Φ.Σ.</i>	
Σύνολον	19.816,7	24.534,7	41.273,8	50.777,4	8.608,4	9.477,3
Ἔως < 40	416,5	360,1	856,1	661,1	15,3	12,1
40— 60	570,3	531,8	1.937,3	1.508,7	22,3	19,4
60— 100	1.624,7	1.565,7	7.474,1	6.296,2	92,0	78,9
100— 200	4.053,0	4.449,2	12.710,2	16.175,4	485,7	439,8
200— 400	5.553,0	6.838,4	10.506,6	14.230,0	1.531,7	1.460,4
400— 600	2.951,5	4.020,4	3.781,4	5.446,4	1.393,2	1.521,8
600— 1000	2.478,7	3.658,2	2.469,3	3.896,4	1.942,6	2.084,1
1000— <2000	1.508,0	2.184,9	1.193,9	2.010,7	1.847,4	2.266,8
2000 καὶ ἄνω	661,1	925,9	344,9	552,4	1.258,1	1.594,0
	* Ἐπὶ τοῖς % τοῦ συνολικοῦ οικογενειακοῦ εἰσοδήματος					
Σύνολον	9,7	9,6	20,1	19,8	4,2	3,7
Ἔως < 40	28,3	30,7	58,2	56,4	1,0	1,0
40— 60	18,2	20,9	61,7	59,4	0,7	0,8
60— 100	12,4	14,1	56,9	56,9	0,7	0,7
100— 200	7,6	8,3	23,8	30,2	0,9	0,8
200— 400	7,2	6,9	13,6	14,3	2,0	1,5
400— 600	10,0	9,0	12,8	12,2	4,7	3,4
600— 1000	14,8	13,0	14,8	13,9	11,6	7,4
1000— <2000	20,4	19,3	16,2	35,5	25,0	20,0
2000 καὶ ἄνω	23,6	22,2	12,3	13,2	44,9	38,2
	ΜΙΣΘΩΤΑΙ ΥΠΗΡΕΣΙΑΙ		ΛΟΙΠΑΙ ΠΗΓΑΙ			
Σύνολον	125.782,0	159.630,8	159.630,8	9.584,5	11.578,2	11.578,2
Ἔως < 40	129,8	92,4	92,4	53,2	46,8	46,8
40— 60	503,5	395,6	395,6	106,2	82,1	82,1
60— 100	3.574,0	2.800,6	2.800,6	371,8	324,5	324,5
100— 200	34.958,9	31.200,4	31.200,4	1.240,2	1.279,4	1.279,4
200— 400	57.001,9	74.093,3	74.093,3	2.735,5	2.989,0	2.989,0
400— 600	19.457,8	31.059,2	31.059,2	2.031,2	2.431,1	2.431,1
600— 1000	7.938,8	15.969,4	15.969,4	1.890,5	2.492,7	2.492,7
1000— <2000	1.926,1	3.430,8	3.430,8	908,9	1.425,3	1.425,3
2000 καὶ ἄνω	291,2	589,1	589,1	247,0	507,3	507,3
	* Ἐπὶ τοῖς % τοῦ συνολικοῦ οικογενειακοῦ εἰσοδήματος					
Σύνολον	61,3	62,3	62,3	4,7	4,5	4,5
Ἔως < 40	8,8	7,9	7,9	3,6	4,0	4,0
40— 60	16,0	15,6	15,6	3,4	3,2	3,2
60— 100	27,2	25,3	25,3	2,8	2,9	2,9
100— 200	65,4	58,3	58,3	2,3	2,4	2,4
200— 400	73,7	74,4	74,4	3,5	3,0	3,0
400— 600	65,7	69,8	69,8	6,9	5,5	5,5
600— 1000	47,5	56,8	56,8	11,3	8,9	8,9
1000— <2000	26,1	30,3	30,3	12,3	12,6	12,6
2000 καὶ ἄνω	10,4	14,1	14,1	8,8	12,2	12,2

1. Βλέπε ἀνάλοισιν κλιμακίων εἰς πίνακα 7. σελ. 34.



Πίναξ 4. Φορολογούμενοι, δηλωθέν εισόδημα, απαλλαγαι και έκπτώσεις, φορολογητέον εισόδημα και φόρος εις την Περιφέρειαν Πρωτεύουσας και λοιπήν Χώραν. Οικονομικά έτη 1973 - 1978

Είς εκατομμύρια δραχμών

	1973	1974	1975	1976	1977	1978
ΣΥΝΟΛΟΝ ΕΛΛΑΔΟΣ						
Αριθμός φορολογουμένων	804.690	904.547	953.888	979.903	1.024.173	1.097.662
Δηλωθέν οικογενειακόν εισόδημα	91.652,9	118.390,1	140.716,9	167.122,8	205.065,4	255.998,4
Σύνολον απαλλαγών και εκπτώσεων	44.019,1	49.987,8	77.347,5	83.720,4	91.509,1	101.571,9
Φορολογητέον εισόδημα	50.402,3	70.161,3	68.751,0	89.187,8	119.702,8	160.305,8
Σύνολον φόρου	5.822,4	8.965,6	8.408,0	11.044,3	16.040,7	19.986,5
<i>Έπι τοίς % τοῦ συνόλου τῆς Χώρας</i>						
Αριθμός φορολογουμένων	100,0	100,0	100,0	100,0	100,0	100,0
Δηλωθέν οικογενειακόν εισόδημα	100,0	100,0	100,0	100,0	100,0	100,0
Σύνολον απαλλαγών και εκπτώσεων	100,0	100,0	100,0	100,0	100,0	100,0
Φορολογητέον εισόδημα	100,0	100,0	100,0	100,0	100,0	100,0
Σύνολον φόρου	100,0	100,0	100,0	100,0	100,0	100,0
ΠΕΡΙΦΕΡΕΙΑ ΠΡΩΤΕΥΟΥΣΗΣ						
Αριθμός φορολογουμένων	443.232	495.649	516.817	526.172	545.083	574.172
Δηλωθέν οικογενειακόν εισόδημα	55.139,6	71.053,7	83.118,7	97.654,5	118.913,2	146.360,4
Σύνολον απαλλαγών και εκπτώσεων	23.903,6	26.990,4	41.274,4	44.643,8	48.684,2	53.102,5
Φορολογητέον εισόδημα	32.491,5	44.745,4	44.132,0	55.962,9	73.665,9	96.375,1
Σύνολον φόρου	4.033,6	6.185,3	5.856,3	7.505,2	10.665,7	13.298,7
<i>Έπι τοίς % τοῦ συνόλου τῆς Χώρας</i>						
Αριθμός φορολογουμένων	55,1	54,8	54,2	53,7	53,2	52,3
Δηλωθέν οικογενειακόν εισόδημα	60,2	60,0	59,1	58,4	58,0	57,2
Σύνολον απαλλαγών και εκπτώσεων	54,3	54,0	53,4	53,3	53,2	52,3
Φορολογητέον εισόδημα	64,5	63,8	64,2	62,7	61,5	60,1
Σύνολον φόρου	69,3	69,0	69,7	68,0	66,5	66,5
ΛΟΙΠΗ ΧΩΡΑ						
Αριθμός φορολογουμένων	361.458	408.898	437.071	453.731	479.090	523.490
Δηλωθέν οικογενειακόν εισόδημα	36.513,3	47.336,4	57.598,2	69.468,3	86.152,2	109.638,0
Σύνολον απαλλαγών και εκπτώσεων	20.115,5	22.997,4	36.073,1	39.076,6	42.824,9	48.469,4
Φορολογητέον εισόδημα	17.910,8	25.415,9	24.619,0	33.224,9	46.036,9	63.930,7
Σύνολον φόρου	1.788,8	2.780,3	2.551,6	3.539,1	5.375,0	6.687,7
<i>Έπι τοίς % τοῦ συνόλου τῆς Χώρας</i>						
Αριθμός φορολογουμένων	44,9	45,2	45,8	46,3	46,8	47,7
Δηλωθέν οικογενειακόν εισόδημα	39,8	40,0	40,9	41,6	42,0	42,8
Σύνολον απαλλαγών και εκπτώσεων	45,7	46,0	46,6	46,7	46,8	47,7
Φορολογητέον εισόδημα	35,5	36,2	35,8	37,3	38,5	39,9
Σύνολον φόρου	30,7	31,0	30,3	32,0	33,5	33,5

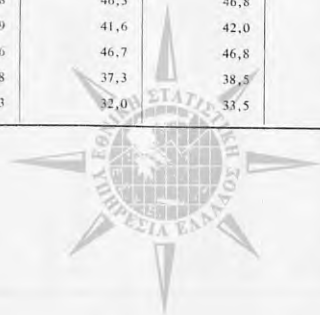

Πίναξ 5. Φορολογούμενοι, δηλωθέν εισόδημα, απαλλαγαι και έκτασσαι, φορολογηθέν εισόδημα και σύνολον φόρων, κατά επαγγελματικῆς ομάδας, Οικονομικά ἔτη 1977 και 1978

Εἰς ἑξατομικῶν διατάξεων

	Φορολογούμενοι		Δηλωθέν εισόδημα		Απαλλαγαι και έκτασσαι		Φορολογηθέν εισόδημα		Σύνολον φόρων	
	Αριθμοσ	Ἐπι τοῖσ % τοῦ συνόλου	Ποσοσ	Ἐπι τοῖσ % τοῦ συνόλου	Ποσοσ	Ἐπι τοῖσ % τοῦ συνόλου	Ποσοσ	Ἐπι τοῖσ % τοῦ συνόλου	Ποσοσ	Ἐπι τοῖσ % τοῦ συνόλου
Ὅλοι αι ομάδαι	1.024.173	100,0	205.065,4	100,0	91.509,1	100,0	119.702,8	100,0	16.040,7	100,0
	1.097.062	100,0	255.998,4	100,0	101.571,9	100,0	160.303,8	100,0	19.986,5	100,0
Εισοδήματα	67.207	6,6	9.073,1	4,4	4.397,1	4,8	6.094,2	5,1	959,9	6,0
	72.014	6,6	11.377,7	4,4	4.364,5	4,3	7.898,0	4,9	1.216,5	6,1
Ἐμπορον, βιοτηγόνων κλπ.	376.691	36,8	59.333,6	28,9	29.674,1	32,4	33.566,3	28,0	5.201,9	32,4
	356.951	34,8	50.127,2	24,4	25.869,0	28,3	26.570,0	22,2	3.301,2	20,6
	19.740	1,9	9.206,4	4,5	3.805,1	4,2	6.996,2	5,8	1.900,7	11,8
	388.880	35,4	71.663,7	38,0	32.227,0	31,7	43.669,6	37,1	6.116,7	30,6
Γεωργοι κλπ.	369.547	33,7	61.619,4	24,1	27.922,0	27,6	35.827,9	22,1	4.011,5	20,6
	19.333	1,8	10.044,2	3,9	4.235,1	4,2	7.641,7	4,8	2.085,1	10,4
Γεωργοι κλπ.	1.532	0,1	176,9	0,1	122,9	0,1	84,8	0,1	10,9	0,1
	1.646	0,1	220,7	0,1	157,8	0,1	116,7	0,1	12,8	0,1
Μισθοῦχοι ἐν γένει	404.545	39,5	94.815,9	46,2	42.662,3	46,6	52.636,0	44,0	5.806,2	36,2
	446.538	40,7	120.493,7	47,1	48.209,3	47,5	72.785,1	45,4	7.291,8	36,5
Ἐλεύθεροι ἐπαγγελματικῶν	49.175	4,8	16.055,4	7,8	4.869,2	5,3	11.375,9	9,5	2.098,5	13,1
	52.223	4,7	19.384,2	7,6	5.459,3	5,4	14.163,9	8,8	2.622,0	13,1
Συνυπόλοιγοι	125.023	12,2	25.610,4	12,5	9.783,5	10,7	15.945,7	13,3	1.963,3	12,2
	136.361	12,4	32.838,3	12,8	11.153,9	11,0	21.872,5	13,6	2.726,7	13,6

α: Δείν τρεῶσιν βιβλίο Β' κατηγορίας τοῦ Κ.Φ.Σ.

β: Τρεῶσιν βιβλίο Β' κατηγορίας τοῦ Κ.Φ.Σ.



ΦΟΡΟΛΟΓΙΚΗ ΚΑΙΜΑΞ

Κλιμάκιον εισοδήματος	Φορολογικός συντελεστής %	Φόρος κλιμακίου	Σύνολον	
			Εισοδήματος	Φόρου
20.000	3	600	20.000	600
20.000	5	1.000	40.000	1.600
20.000	7	1.400	60.000	3.000
20.000	9	1.800	80.000	4.800
30.000	11	3.300	110.000	8.100
30.000	14	4.200	140.000	12.300
30.000	17	5.100	170.000	17.400
30.000	20	6.000	200.000	23.400
50.000	23	11.500	250.000	34.900
50.000	26	13.000	300.000	47.900
50.000	30	15.000	350.000	62.900
50.000	34	17.000	400.000	79.900
100.000	38	38.000	500.000	117.900
100.000	42	42.000	600.000	159.900
200.000	46	92.000	800.000	251.900
200.000	50	100.000	1.000.000	351.900
1.000.000	54	540.000	2.000.000	891.900
1.000.000	58	580.000	3.000.000	1.471.900
Υπερβάλλον	60			

