



ΣΤΑΤΙΣΤΙΚΗ  
ΤΟΥ ΔΗΛΩΘΕΝΤΟΣ ΕΙΣΟΔΗΜΑΤΟΣ  
ΦΥΣΙΚΩΝ ΠΡΟΣΩΠΩΝ  
ΚΑΙ ΤΗΣ ΦΟΡΟΛΟΓΙΑΣ ΑΥΤΟΥ  
ΚΑΤΑ ΤΟ ΟΙΚΟΝΟΜΙΚΟΝ ΕΤΟΣ 1977





ΕΛΛΗΝΙΚΗ  
ΔΗΜΟΚΡΑΤΙΑ  
ΥΠΟΥΡΓΕΙΟ ΟΙΚΟΝΟΜΙΚΩΝ  
ΚΑΙ ΤΗΣ ΦΟΡΟΛΟΓΙΑΣ  
ΚΑΤΑ ΤΟ ΟΙΚΟΝΟΜΙΚΟ ΕΤΟΣ 1977



## ΠΕΡΙΕΧΟΜΕΝΑ

	Σελίς
ΠΡΟΛΟΓΟΣ .....	5
A. ΓΕΝΙΚΑ .....	7
B. ΣΥΝΤΟΜΟΣ ΠΕΡΙΓΡΑΦΗ ΤΗΣ ΔΙΕΝΕΡΓΗΘΕΙΣΗΣ ΣΤΑΤΙΣΤΙΚΗΣ ΕΡΕΥΝΗΣ	
B. 1. Πηγαί τών στοιχείων .....	7
B. 2. Περιγραφή τής μεθόδου έρευνής .....	7
B. 3. Ταξινόμησις τών στοιχείων .....	7
Γ. ΕΠΕΞΗΓΗΣΙΣ ΟΡΩΝ ΤΙΝΩΝ ΑΝΑΦΕΡΟΜΕΝΩΝ ΕΙΣ ΤΟΥΣ ΠΙΝΑΚΑΣ	
Γ. 1. Δηλωθέντα εισοδήματα .....	8
Γ. 2. Πηγαί προελεύσεως εισοδήματος .....	8
Γ. 3. Έκπτώσεις εκ τού εισοδήματος .....	9
Γ. 4. Φορολογητέον εισόδημα καί φόρος .....	10
Γ. 5. Προσδιορισμός τών κυρίων επαγγελματικών ομάδων .....	10
Δ. ΤΑ ΚΥΡΙΩΤΕΡΑ ΑΠΟΤΕΛΕΣΜΑΤΑ ΤΗΣ ΕΡΕΥΝΗΣ	
Δ. 1. Φορολογούμενοι καί δηλωθέν ύπ' αυτών εισόδημα, κατά εισοδηματικά επίπεδα .....	10
Δ. 2. Φορολογούμενοι καί εισόδημα αυτών, κατά γεωγραφικά περιφέρειας .....	11
Δ. 3. Άνισότης εις τήν κατανομήν του εισοδήματος καί του φόρου .....	12
Δ. 4. Πηγαί προελεύσεως εισοδήματος .....	14
Δ. 5. Διάκρισις του εισοδήματος εις τοιούτον του συζύγου ή τής συζύγου, επ' όνόματι τών όποιων έφορολογήθη .....	17
Δ. 6. Φορολογούμενοι καί εισόδημα αυτών, κατά επαγγελματικάς ομάδας .....	18
Δ. 7. Δηλωθέν οικογενειακόν εισόδημα υπό φορολογουμένων εκάστης τών επαγγελματικών ομάδων, άνάλωγος τής πηγής προελεύσεως αυτού .....	19
Δ. 8. Φορολογούμενοι εκάστης τών επαγγελματικών ομάδων, κατά εισοδηματικά επίπεδα .....	20
Δ. 9. Άπαλλαγαι καί έκπτώσεις εκ τού εισοδήματος .....	20
Δ.10. Φορολογητέον εισόδημα καί φόρος .....	21
E. ΒΑΣΙΚΟΙ ΠΙΝΑΚΕΣ ΦΟΡΟΛΟΓΙΑΣ ΔΗΛΩΘΕΝΤΟΣ ΕΙΣΟΔΗΜΑΤΟΣ .....	25
ΣΤ. ΣΥΓΚΡΙΤΙΚΗ ΑΝΑΛΥΣΙΣ ΚΑΙ ΠΙΝΑΚΕΣ ΦΟΡΟΛΟΓΙΑΣ ΕΙΣΟΔΗΜΑΤΟΣ, ΚΑΤΑ ΤΑ ΟΙΚΟΝΟΜΙΚΑ ΕΤΗ 1972 - 1977 .....	45
Z. ΔΙΑΓΡΑΜΜΑΤΑ	
A. Σχέσις μεταξύ άριθμού φορολογουμένων καί δηλωθέντος εισοδήματος .....	12
B. Σχέσις μεταξύ δηλωθέντος εισοδήματος καί φόρου .....	13
Γ. Σχέσις μεταξύ άριθμού φορολογουμένων καί φόρου .....	13
Δ. Κατανομή ποσοτών οικογενειακού εισοδήματος κατά πηγήν προελεύσεως καί κλιμάκια αυτού .....	16
— Δηλωθέν οικογενειακόν εισόδημα .....	24
— Κατανομή άριθμού φορολογουμένων, δηλωθέντος εισοδήματος καί φόρου, κατά κλιμάκια οικογενειακού εισοδήματος .....	24
— Σύγκρισις άριθμού φορολογουμένων, δηλωθέντος οικογενειακού εισοδήματος καί φόρου .....	47

# ΠΕΡΙΛΗΨΗ

ΕΠΙΛΟΓΗ

Α. ΕΙΣΑΓΩΓΗ

2. ΣΥΝΤΟΜΟ ΠΕΡΙΛΗΨΗ ΤΗΣ ΔΙΕΡΜΕΥΣΗΣ ΤΗΣ ΣΤΑΤΙΣΤΙΚΗΣ ΕΡΕΥΝΑΣ

- 2.1. Πεδίο της έρευνας
- 2.2. Μέθοδος της έρευνας
- 2.3. Περίοδος της έρευνας

3. ΔΙΕΡΜΕΥΣΗ ΤΩΝ ΔΕΔΟΜΕΝΩΝ ΚΑΤΑ ΤΗΝ ΕΡΕΥΝΑ

- 3.1. Περιγραφή των δεδομένων
- 3.2. Μέθοδος ανάλυσης
- 3.3. Αποτελέσματα της ανάλυσης
- 3.4. Συμπεράσματα της ανάλυσης

4. ΑΝΑΚΟΙΝΩΣΗ ΤΩΝ ΑΠΟΤΕΛΕΣΜΑΤΩΝ ΤΗΣ ΕΡΕΥΝΑΣ

- 4.1. Συμπεράσματα και προτάσεις
- 4.2. Προτάσεις για περαιτέρω έρευνα
- 4.3. Αξιολόγηση της έρευνας
- 4.4. Συμπεράσματα της έρευνας
- 4.5. Προτάσεις για περαιτέρω έρευνα
- 4.6. Αξιολόγηση της έρευνας
- 4.7. Συμπεράσματα της έρευνας
- 4.8. Προτάσεις για περαιτέρω έρευνα
- 4.9. Αξιολόγηση της έρευνας
- 4.10. Συμπεράσματα της έρευνας

5. ΒΑΛΕΚΕ ΠΗΡΑΚΙΣ ΚΑΙ ΑΝΑΡΧΗ ΚΑΤΑ ΤΗΝ ΕΡΕΥΝΑ

6. ΣΥΜΠΕΡΑΣΜΑΤΑ ΚΑΙ ΠΡΟΤΑΣΕΙΣ ΓΙΑ ΤΗΝ ΕΡΕΥΝΑ

7. ΠΑΡΑΡΤΗΡΙΑ

- 7.1. Πίνακας 1
- 7.2. Πίνακας 2
- 7.3. Πίνακας 3
- 7.4. Πίνακας 4
- 7.5. Πίνακας 5
- 7.6. Πίνακας 6
- 7.7. Πίνακας 7
- 7.8. Πίνακας 8
- 7.9. Πίνακας 9
- 7.10. Πίνακας 10



## ΠΡΟΛΟΓΟΣ

Κάθε χρόνο ή Έθνική Στατιστική Υπηρεσία της Ελλάδος (ΕΣΥΕ) διά της Υπηρεσίας Στατιστικής που έχει συστήσει στο Υπουργείο Οικονομικών, σε συνεργασία με τη Μηχανογραφική Υπηρεσία Φορολογίας (ΜΥΦ) της Γενικής Διευθύνσεως Φορολογίας του Υπουργείου Οικονομικών, προβαίνει στην επεξεργασία των δηλώσεων φόρου εισοδήματος που υποβάλλονται εμπρόθεσμα από τα φυσικά πρόσωπα, τα όποια φορολογούνται.

Σκοπός της εργασίας αυτής είναι ή παρουσίαση των οικονομικών μεγεθών, που προκύπτουν από τα στοιχεία των δηλώσεων και αναφέρονται στα δηλωθέντα εισοδήματα και στο βεβαιωθέντα φόρο, στη σύνθεση του εισοδήματος κατά πηγές προελεύσεως, στην κατανομή των φορολογουμένων κατά εισοδηματικά επίπεδα, ομάδες επαγγελμάτων και γεωγραφικές περιφέρειες, στη φορολογική επιβάρυνσή τους, καθώς και σε άλλα χρήσιμα χαρακτηριστικά.

Με τα άποτελέσματα αυτά ενημερώνεται ή Διοίκηση για την άσκηση της δημοσιονομικής πολιτικής, ενώ ή παρούσα έκδοση αποβλέπει στο να γνωστοποιήσει, στο ευρύτερο κοινό, τα πιο ενδιαφέροντα στοιχεία της επεξεργασίας αυτής.

Τα άποτελέσματα παρουσιάζονται σε πίνακες, στους όποιους έχουν ταξινομηθεί κατά μέγεθος : α) το δηλωθέν οικογενειακό εισόδημα, β) το δηλωθέν εισόδημα του συζύγου, γ) το δηλωθέν εισόδημα της συζύγου, και δ) το φορολογητέο εισόδημα. Επίσης, ή ταξινόμηση γίνεται κατά πηγή προελεύσεως του εισοδήματος, κατά ομάδες επαγγελμάτων, με βάση το δηλωθέν κύριο επάγγελμα του άρχηγου της οικογένειας, και κατά τόπο (Περιφέρεια Πρωτεύουσας, λοιπή Χώρα), όπου δόθηκε ή δήλωση του συζύγου ή της συζύγου, στο όνομα των όποιων δηλώθηκε το εισόδημα. Επί πλέον, παρέχονται και συγκριτικοί πίνακες των σχετικών οικονομικών μεγεθών της τελευταίας πενταετίας.

Για την καλύτερη παρουσίαση της ύλης του παρόντος δημοσιεύματος, προτάσσεται άνάλυση της σχετικής φορολογικής νομοθεσίας και επεξήγηση μερικών βασικών όρων και έννοιών, που αναφέρονται στους πίνακες.

Τό δημοσίευμα παραμένει στην καθαρεύουσα, άποκλειστικά για τεχνικούς λόγους.

Άθήνα, Φεβρουάριος 1979

ΧΡΗΣΤΟΣ ΚΕΛΠΕΡΗΣ

Γενικός Διευθυντής  
της Έθνικής Στατιστικής Υπηρεσίας  
της Ελλάδος



The first part of the report deals with the general situation of the country in 1970. It covers the main sectors of the economy and the social and cultural aspects of the country's development. The report also discusses the country's foreign relations and its participation in international organizations.

The second part of the report deals with the country's economic performance in 1970. It provides a detailed analysis of the country's economic growth, inflation, and unemployment. It also discusses the country's foreign trade and its contribution to the world economy.

The third part of the report deals with the country's social and cultural development in 1970. It discusses the country's progress in education, health, and social services. It also discusses the country's cultural heritage and its efforts to promote cultural development.

The fourth part of the report deals with the country's foreign relations in 1970. It discusses the country's relations with its neighbors and its participation in international organizations. It also discusses the country's foreign aid and its efforts to promote international cooperation.

The fifth part of the report deals with the country's outlook for 1971. It discusses the country's economic, social, and cultural prospects for the coming year. It also discusses the country's foreign relations and its participation in international organizations.

The report concludes with a summary of the country's achievements in 1970 and a list of recommendations for the coming year. It also includes a list of abbreviations and a list of references.

ΕΛΛΗΝΙΚΗ ΔΗΜΟΚΡΑΤΙΑ

ΥΠΟΥΡΓΕΙΟ ΠΟΛΙΤΙΣΜΟΥ ΚΑΙ ΠΑΙΔΕΙΑΣ  
ΓΡΑΦΕΙΟ ΚΕΝΤΡΙΚΗΣ ΕΡΕΥΝΑΣ ΚΑΙ ΣΤΑΤΙΣΤΙΚΗΣ

ΕΛΛΗΝΙΚΗ ΔΗΜΟΚΡΑΤΙΑ



## ΕΙΣΑΓΩΓΗ

### A. ΓΕΝΙΚΑ

Η Έθνική Στατιστική Υπηρεσία της Ελλάδος (ΕΣΥΕ), εν συνεργασία μετά της Γενικής Διευθύνσεως Φορολογίας του Υπουργείου Οικονομικών, ως και κατά τα προηγούμενα έτη, ανέλαβε την στατιστική επεξεργασία των υποβληθεισών εμπροθέσμως δηλώσεων φόρου εισοδήματος υπό των φυσικών προσώπων, κατά το οικονομικόν έτος 1977, διά τὰ κτηθέντα υπ' αυτών εισοδήματα εντός του προηγούμενου οικονομικού έτους 1976.

Σκοπός της στατιστικής ταύτης έρευνης είναι να παράσχη εις την Δημοσιονομικήν Διοίκησιν, ως και κατά τὰ παρελθόντα έτη, αξιολογιστούς εκτιμήσεις στατιστικών πληροφοριών, εν σχέσει με τὰ δηλωθέντα εισοδήματα και τόν βεβαιωθέντα φόρον, τήν σύνθεσιν του εισοδήματος κατά πηγάς προελεύσεως, τήν κατανομήν των φορολογουμένων κατά εισοδηματικά επίπεδα, επαγγέλματα και περιοχάς, τήν φορολογικήν επιβάρυνσιν αυτών, ως και έτερα χρήσιμα στατιστικά στοιχεία.

Ο όλικός αριθμός των υποβληθεισών ως άνω δηλώσεων φόρου εισοδήματος ανήλθεν εις 1.024.173, το δε συνολικόν δηλωθέν υπό των φορολογουμένων τούτων εισόδημα ήτο 205.065,4 εκατ. δραχμών. Το προελθόν εκ του εισοδήματος τούτου φορολογητέον εισόδημα ήτο 119.702,8 εκατ. δραχμών και ο αναλογών εις αυτό συνολικός φόρος 16.040,7 εκατ. δραχμών.

### B. ΣΥΝΤΟΜΟΣ ΠΕΡΙΓΡΑΦΗ ΤΗΣ ΔΙΕΝΕΡΓΗΘΕΙΣΗΣ ΣΤΑΤΙΣΤΙΚΗΣ ΕΡΕΥΝΗΣ

#### B.1. Πηγάι των στοιχείων

Ως και άνωτέρω έλέχθη, τὰ στοιχεία της παρούσης εκθέσεως προέκυψαν εκ της επεξεργασίας των υποβληθεισών υπό των φυσικών προσώπων δηλώσεων φόρου εισοδήματος, διά τὰ υπ' αυτών κτηθέντα εντός του οικονομικού έτους 1976 εισοδήματα. Αι δηλώσεις αυται, συμφώνως προς τήν σχετικήν νομοθεσίαν, επιδίδονται υπό των υποχρέων εις τός κατά τόπους Οικονομικός Έφοριάς κατά τούς πρώτους μήνας εκάστου έτους. Είς τās εν λόγω δηλώσεις, οι υπόχρεοι καταχωρούν τὰ κατά τὸ διάστημα του προηγούμενου οικονομικού έτους κτηθέντα εισοδήματα υπό των ίδιων και της συζύγου των ή, υπό άρισμένās προϋποθέσεις, υπό των ανηλικών τέκνων αυτών, κατά πηγήν προελεύσεως. Ωσαύτως, αι ως άνω δηλώσεις περιέχουν και διάφορα άλλα στοιχεία, σχετικά προς τήν οικογενειακήν καταστάσιν των φορολογουμένων, τὸ επάγγελμα αυτών κλπ., τὰ όποια είναι απαραίτητα, προκειμένου να υπολογισθῆ ὁ επί του εισοδήματος αναλογών φόρος.

Κατ' άρχήν, υποχρέωσιν διά τήν ύποβολήν δηλώσεως φόρου εισοδήματος έχει πᾶν φυσικόν πρόσωπον, τὸ όποίον : α) κτάται εισόδημα προκείμενον εν 'Ελλάδι, τὸ όδιαφόρως της ίθαγενείας και του τόπου κατοικίας ή

διαμονής αυτού, και β) κατοικεί εν τῇ αλλοδαπῇ, έφ' όσον τὸ αντικείμενον του φόρου, ήτοι τὸ εισόδημα, πραγματοποιείται εν 'Ελλάδι.

Έκ της ύποχρέσεως προς ύποβολήν δηλώσεως εξαιροῦνται αι κάτωθι κατηγορίαι φυσικών προσώπων:

α) Πρόσωπα των όποιων τὸ φορολογητέον εισόδημα, ήτοι τὸ άπομένον μετά τήν άφαίρεσιν εκ του καθαρου συνολικου εισοδήματος των νομίμων άλλαγών και εκπτώσεων (άφορολογητον όριον, οικογενειακά βάρη, νοσήλεια κλπ.), δέν υπερβαίνει τās 30.000 δρχ.

β) Πρόσωπα των όποιων ὁ φόρος εισοδήματος καταβάλλεται εξ ολοκλήρου διά παρακρατήσεως εις τήν πηγήν (μισθωτοί εν γένει ή συνταξιόχοι, μη έχοντες έτερον εισόδημα εκτός του μισθου ή της συντάξεως των), και έφ' όσον τούτο δέν υπερβαίνει τās 100.000 δρχ. έτησίως, και

γ) Πρόσωπα άσχολούμενα προσωπικώς ή διά των μελών της οικογενείας των εις γεωργικάς επιχειρήσεις, και αν άκόμη χρησιμοποιουν ξένους εργατάς, έφ' όσον τὸ εκ αυτών άκαθάριστον εισόδημα δέν υπερβαίνει τās 250.000 δρχ. έτησίως.

Βάσει των ύποβαλλομένων δηλώσεων φόρου εισοδήματος, ή εκκαθαρίσεις και ὁ ύπολογισμός του φόρου εισοδήματος γίνεται άπ' εύθείας υπό του ηλεκτρονικου ύπολογιστου, μέσω του όποιου συντάσσεται και τὸ οικειον Σημείωμα Υπολογισμού και Έκκαθαρίσεως φόρου, άποστελλόμενον εις τόν φορολογούμενον.

#### B.2. Περιγραφή της μεθόδου έρευνης

Τὰ άποτελέσματα της παρούσης στατιστικής έρευνης προήλθον εκ της επεξεργασίας των στοιχείων άπασών των εμπροθέσμως υποβληθεισών δηλώσεων φόρου εισοδήματος, εν αντίθεσιν με τήν μέχρι του οικονομικού έτους 1971 χρησιμοποιουμένην μεθόδον εξαγωγής των άποτελεσμάτων, διά της άπλης, τυχαίας κατά στρώματα, δειγματοληψίας.

#### B.3. Ταξινόμησι των στοιχείων

Τὰ στατιστικά στοιχεία, τὰ όποια παρατίθενται εις τούς ακόλουθόντας βασικούς πίνακας, τὰ σχετικά προς τήν φορολογίαν εισοδήματος των φυσικών προσώπων κατά τὸ οικονομικόν έτος 1977, ταξινομούνται ως προς: α) τὸ μέγεθος του δηλωθέντος οικογενειακου εισοδήματος, β) τὸ μέγεθος του δηλωθέντος εισοδήματος του συζύγου, γ) τὸ μέγεθος του δηλωθέντος εισοδήματος της συζύγου, δ) τήν πηγήν προελεύσεως αυτών, ε) τὸ μέγεθος του φορολογητέου εισοδήματος, στ) τās ομάδας επαγγελμάτων, βάσει του δηλωθέντος κυρίου επαγγέλματος του άρχηγου της οικογενείας, ζ) τήν Περιφέρειαν Προτενοίσης και τήν λοιπήν Χώραν, ένθα έπεδόθη ή δήλωσις, και η) τόν συζυγον ή τήν σύζυγον, επ' όνόματι των όποιων έδηλώθη τὸ εισόδημα.



## Γ. ΕΠΕΞΗΓΗΣΙΣ ΟΡΩΝ ΤΙΝΩΝ ΑΝΑΦΕΡΟΜΕΝΩΝ ΕΙΣ ΤΟΥΣ ΠΙΝΑΚΑΣ

Προς πλήρησθεραν κατανόησιν του περιεχομένου των κατωτέρω δημοσιευομένων πινάκων, παρέχεται συνοπτική επεξηγήσις των εις τους πίνακας τούτους αναφερομένων και χρησιμοποιούντων διευκρινήσεως ὄρων.

### Γ.1. Δηλωθέντα εισόδημα

α) Δηλωθέν οἰκογενειακὸν εἰσόδημα. Ὡς οἰκογενειακὸν εἰσόδημα θεωρεῖται τὸ ἐκ πάσης πηγῆς προερχόμενον τοιοῦτον καὶ κτώμενον ὑπὸ τοῦ συζύγου ἢ ὑπὸ τῆς συζύγου, μετὰ τὴν ἀφαίρεσιν τῶν δαπανῶν κτήσεως αὐτοῦ. Εἰς τοῦτο προστίθεται καὶ τὸ εἰσόδημα τῶν ἀνηλικίων τέκνων, ἔξαιρέσει τοῦ προερχομένου ἐκ τῆς ἰδίας αὐτῶν ἐργασίας καὶ ἐκ περιουσιακῶν στοιχείων περιελθόντων εἰς αὐτὰ ἐκ κληρονομίας ἢ ἐκ δωρεῶν, ἔξαιρέσει τῆς γενομένης πρὸς αὐτὰ ὑπὸ τῶν γονέων τῶν.

β) Δηλωθέν ἐπ' ὀνόματι τοῦ συζύγου εἰσόδημα νοεῖται: 1) τὸ κύριον εἰσόδημα αὐτοῦ, ὡς καὶ τὸ ὑπὸ τῶν ἀνωτέρω προϋποθέσεων τοιοῦτον τῶν ἀνηλικίων αὐτοῦ τέκνων, 2) τὸ εἰσόδημα τῆς γυναικὸς ἐξ ἐπιχειρήσεως οἰκονομικῶς ἐξαρτωμένης ἐκ τοῦ συζύγου ἢ τοῦ προερχόμενον ἐκ προσωπικῆς μετὰ τῶν συζύγων ἐταιρίας.

γ) Δηλωθέν ἐπ' ὀνόματι τῆς συζύγου εἰσόδημα. Διὰ τοῦ Α.Ν. 239/67 ἡ φορολογία τῶν εἰσοδημάτων τῶν συζύγων ἐτροποποιήθη ἐπὶ τὸ ἐπιεικέστερον. Ἀπὸ τοῦ οἰκονομικοῦ ἔτους 1968, οἱ συζύγοι ὑποχρεοῦνται εἰς ὑποβολὴν κοινῆς δηλώσεως τῶν εἰσοδημάτων των, ἀλλὰ ὁ ὑπολογισμὸς τοῦ φόρου γίνεται κεχωρισμένως δι' ἕκαστον τῶν συζύγων, ὡς νὰ ἐπεδίεδοτο χωριστῆ δηλώσει, ἀνεξαρτήτως ποσοῦ καὶ πηγῆς προελεύσεως τοῦ εἰσοδήματος τῆς συζύγου. Ὅτω, ὡς εἰσόδημα τῆς συζύγου νοεῖται τὸ ὑπ' αὐτῆς κτώμενον τοιοῦτον, φορολογεῖται δὲ κεχωρισμένως.

### Γ.2. Πηγὰι προελεύσεως εἰσοδήματος

α) Εἰσόδημα ἐξ οἰκοδομῶν. Τοῦτο περιλαμβάνει τὸ καθαρὸν εἰσόδημα ἀπὸ μισθώματα καὶ τὸ φορολογούμενον τεκμαρτὸν μίσθωμα ἐπὶ ἰδιοκατοικήσεως. Ὡς καθαρὸν δὲ εἰσόδημα νοεῖται τὸ ἐναπομένον εἰσόδημα μετὰ τῆς ἀφαιρέσειν: α) τῶν δαπανῶν καὶ βαρῶν τῆς οἰκοδομῆς κλπ., αἱ ὅποια ὀρίζονται εἰς ποσοστὸν 25% τοῦ ἀκαθαρίστου εἰσοδήματος ἀπὸ κατοικίας καὶ 10% τοῦ ἀκαθαρίστου εἰσοδήματος ἀπὸ καταστήματα, γραφεῖα καὶ ἀποθήκας, καὶ β) τῶν τόκων ἐνυποθήκων χρῆσθ.

β) Εἰσόδημα ἐξ ἐκμισθώσεως γαιῶν. Εἰσόδημα ἐκ τῆς πηγῆς ταύτης εἶναι τὸ καθ' ἕκαστον οἰκονομικὸν ἔτος προκύπτον δι' ἐκμισθώσεως μῆς ἢ πλείων γαιῶν, μετὰ τῆς ἀφαιρέσειν τῶν δαπανῶν καὶ βαρῶν τῶν γαιῶν. Αὐτὰ ὀρίζονται εἰς ποσοστὸν 5% ἐπὶ τοῦ ἀκαθαρίστου εἰσοδήματος, πλεόν τῶν τόκων ἐνυποθήκων χρῆσθ.

Ὁ ὅρος «γαίαν» λαμβάνεται ἐνταῦθα ὑπὸ τὴν ἐρμείαν αὐτοῦ ἐννεμαί, περιλαμβάνων τὰς καλλιεργουμένας καὶ φυτευόμενας γαίας, τὰ δάση καὶ τὰς δασοφύεις ἐκτάσεις, τὰ λειβάδια καὶ τὰς βοσκησίμους γαίας πάσης φύσεως, τὰ μεταλλεῖα καὶ λατομεῖα, τὰς πηγὰς, τὰ φρέατα, τὰς λίμνας καὶ δεξαμενάς, τὰ ἰχθυοτροφεῖα, ὡς καὶ τὸσαν ἄλλαν ἐκτίσιν γῆς μετὰ τῶν ἐπὶ τῆς

ἐπιφανείας τοῦ ἔδαφους περιουσιακῶν στοιχείων καὶ τῶν ὑπὸ τὸ ἔδαφος πάσης φύσεως ὑλῶν.

γ) Εἰσόδημα ἐκ κινήτων ἀξιών. Τὸ εἰσόδημα ἐκ τῆς πηγῆς ταύτης προέρχεται ἐκ τῆς τοποθετήσεως κεφαλαίων εἰς κινήτὰ ἀξία, διακρίνεται δὲ εἰς εἰσόδημα ἐκ τίτλων ἡμεδαπῆς προελεύσεως (μερίσματα τίτλων ἡμεδαπῶν ἀνωνύμων ἐταιριῶν, τόκοι ὁμολογιακῶν δανείων κλπ.), εἰς εἰσόδημα ἐκ τίτλων ἀλλοδαπῆς προελεύσεως καὶ εἰς τοιοῦτον ἐκ τόκων πάσης φύσεως, μὴ περιλαμβανομένων εἰς τὰς ἄλλας περιπτώσεις. Ἐπίσης, εἰς τὸ εἰσόδημα τοῦτο περιλαμβάνονται καὶ αἱ ἀμοιβαὶ τῶν διοικητικῶν συμβούλων τῶν ἀνωνύμων ἐταιριῶν. Εἰς τὸ εἰσόδημα τοῦτο δὲν περιλαμβάνονται οἱ τόκοι ὀρισμένων ὁμολογιακῶν δανείων καὶ τραπεζικῶν καταθέσεων, λόγω ἀπαλλαγῶν των ἐκ τῆς φορολογίης τοῦ εἰσοδήματος.

δ) Εἰσόδημα ἐξ ἐμπορικῶν ἐπιχειρήσεων. Εἰσόδημα ἐκ τῆς πηγῆς ταύτης εἶναι τὸ προκύπτον κέρδος κατὰ τὸ ἡμερολογιακὸν ἔτος, ἢ, προκειμένου περὶ ἐπιχειρήσεων τηρουσῶν βιβλίον ἀλογραφῆς κατὰ τὸ διαχειριστικὸν αὐτῶν ἔτος, τὸ λήξαν ἔτος τοῦ προηγουμένου τῆς φορολογίας οἰκονομικοῦ ἔτους, τὸ κτώμενον ἐκ μῆς ἢ πλείων ἀτομικῶν ἢ προσωπικῶν ἐταιρικῶν (ἐμπορικῶν, βιομηχανικῶν, βιοτεχνικῶν) ἐπιχειρήσεων ἢ ἐκ τῆς ἀσκήσεως οἰουδὴποτε ἄλλου κερδοσκοπικοῦ ἢ βιοποριστικοῦ ἐπαγγέλματος. Εἰς τὸ εἰσόδημα ἐξ ἐμπορικῶν ἐπιχειρήσεων περιλαμβάνεται, ἐπίσης, τὸ κέρδος τὸ προκύπτον ἐκ τῆς ἀσκήσεως ἐπιχειρήσεως μεταπωλήσεως ἀκινήτων.

Ἐν περιπτώσει πραγματοποιήσεως ζημίας ἐξ ἐμπορικῆς ἐπιχειρήσεως, αὕτη δύναται νὰ συμψηφισθῇ πρὸς εἰσόδημα ἄλλων πηγῶν τοῦ αὐτοῦ οἰκονομικοῦ ἔτους, ὅποτε τὸ συνολικὸν οἰκογενειακὸν εἰσόδημα μειοῦται ἀντιστοίχως.

Ἐὸν ἡ ζημία δὲν καλύπτεται ἐκ τῶν εἰσοδημάτων τῶν ἄλλων πηγῶν, δύναται αὕτη νὰ μεταφερθῇ, κατὰ τὸ ἀκάλυπτον μέρος αὐτῆς, εἰς τὰ τρία ἐπόμενα ἔτη, προκειμένου περὶ ἐμπορικῶν ἐπιχειρήσεων καὶ εἰς τὰ πέντε ἐπόμενα, προκειμένου περὶ βιομηχανικῶν, μεταλλευτικῶν, γεωργικῶν καὶ ξενοδοχειακῶν ἐπιχειρήσεων.

ε) Εἰσόδημα ἐκ γεωργικῶν ἐπιχειρήσεων. Εἰσόδημα ἐκ γεωργικῶν ἐπιχειρήσεων εἶναι τὸ καθ' ἕκαστον οἰκονομικὸν ἔτος προκύπτον κέρδος, τὸ κτώμενον ἐκ τῆς ἐκμεταλλεύσεως μῆς ἢ πλείων γεωργικῶν ἐπιχειρήσεων πάσης φύσεως, ἢ τοῦ ἀγορικῶν, κτηνοτροφικῶν, πτηνοτροφικῶν, μελισσοκομικῶν, σπυροτροφικῶν, δασικῶν, ἀλιευτικῶν κλπ.

Διὰ τὸν προσδιορισμὸν τοῦ ἀκαθαρίστου εἰσοδήματος ἐκ γεωργικῶν ἐπιχειρήσεων, λαμβάνεται τὸ σύνολον τῶν ἀκαθαρίστων ἐσοδῶν ἐκ τῆς γεωργικῆς δραστηριότητος, ὡς ταῦτα προκύπτουν ἐκ τῶν λογιστικῶν βιβλίων τῆς ἐπιχειρήσεως, ἐφ' ὅσον ταῦτα κρίνονται εὐκρινῆ. Διὰ τὸν ὑπολογισμὸν τοῦ καθαρῶν εἰσοδήματος ἐκπίπτουν τὰ γενικά ἔξοδα τῆς ἐπιχειρήσεως, αἱ δαπάναι ἐπισκευῶν καὶ συντηρήσεως, ἢ ἀξία τῶν χρησιμοποιηθεισῶν πρώτων ἰσθῶν, οἱ τόκοι, οἱ φόροι κλπ., αἱ ἀποσβέσεις, αἱ ζημίαι φθορᾶς, ἀπολείας ἢ ὑποτιμήσεως κεφαλαίου κλπ., ἐφ' ὅσον αἱ δαπάναι αὐταὶ ἐνεγράφησαν εἰς τὰ βιβλία τῆς ἐπιχειρήσεως. Κατὰ κανόνα, τὸ καθαρὸν εἰσόδημα, ἐφ' ὅσον δὲν τηροῦνται λογιστικὰ βιβλία, βάσει τῶν ὁποίων νὰ ἐξευρισκεται τὸ καθαρὸν κέρδος, καθορίζεται δι' ἐφαρμογῆς συντελεστοῦ 10-20% ἐπὶ τῆς ἀξίας τῆς παραγωγῆς.



Ο συντελεστής ούτος δύναται να φθάση μέχρι 30%, εφ' όσον ο κτώμενος το γεωργικόν εισόδημα δέν άσχολεύεται προσωπικώς εις την γεωργίαν.

στ) Εισόδημα εκ μισθωτων υπηρεσιών. Εις τó εισόδημα εκ μισθωτων υπηρεσιών περιλαμβάνονται οι μισθοί, τó ημερομίσθια, αί επιχορηγήσεις, τó επιδόματα, αί συντάξεις και, γενικώς, αί παντός είδους παροχαί, καταβαλλόμεναι περιοδικώς διά παρούσαν ή παρωχημένην υπηρεσίαν ή δι' οιανδήποτε άλλην αίτιον.

Διά τήν εξείρεσιν του καθαρού εισοδήματος εκπίπτονται: α) πán τέλος ή δικαίωμα του Δημοσίου ή οιουδήποτε τρίτου, βαρύνον τó εισόδημα, ως είναι, λ.χ., τó τέλη χαρτοσήμου, και β) αί ύπερ των Ασφαλιστικών Ταμείων επιβαλλόμεναι κρατήσεις. Ως Ασφαλιστικά Ταμεία θεωρούνται άπαντα τá Ταμεία, τó οποία έχουν ως σκοπόν τήν καθ' οιονδήποτε τρόπον ασφάλισιν των μισθωτων, έναντι νόμου ύπερ αυτών επιβαλλομένων εισφορών, παρακρατούμενων εκ των αποδοχών των ησφαλισμένων, ως π.χ., τó Μετοχικό Ταμείον και, γενικώς, τó τοιαύτα κυρίας ή έπικουρικής άσφαλίσεως κλπ.

ζ) Εισόδημα εξ υπηρεσιών ελευθερίων επαγγελμάτων. Εισόδημα εξ υπηρεσιών ελευθερίων επαγγελμάτων είναι αί άμοιβαί εκ τής άσκήσεως του ελευθερίου επαγγέλματος του ίατρού ή άδονότου ή κτηνίατρού ή φυσιοθεραπευτού ή μαίας, δικηγόρου, δικολάβου, συμβολαιογράφου, άμισθου υποθηκοφύλακος και δικαστικού έπιμελητού, άρχιτέκτονος, μηχανικού, τοπογράφου, χημικού, σχεδιστού, δημοσιογράφου, συγγραφέως, διερμηνέως, καθηγητού ή διδασκάλου, καλλιτέχνου γλύπτου ή ζωγράφου ή σκιστογράφου ή χαρτόκτου, εκτελεστού μουσικόν έργων ή μουσουργού, καλλιτεχνίων των κέντρων διασκεδάσεως, χορευτού, χορογράφου, σκηνοθέτου, σκηνογράφου, ένδυματολόγου, δικαστητού, οίκονομολόγου, έρευνητού ή συμβούλου έπιχειρήσεων, ιδιοκτήτου ή διαχειντού φορολογικού ή λογιστικού γραφείου, ξενονού και έμπειρογώνου.

Εις τó άνωτέρω εισόδημα περιλαμβάνεται, επίσης, και πάσα άμοιβή καταβαλλομένη:

α) Εις πραγματογνώμονας, διαιτητάς, εκκαθαριστάς έν γένει, έλεγκτάς άνωνύμων εταιριών, εκτελεστάς διοθηκών, εκκαθαριστάς κληρονομιών και κηδεμόνας σχολαζούσης κληρονομίας.

β) Εις συγγραφείς και μουσικοσυνθέτας, εκ συγγραφικών έν γένει δικαιωμάτων, και

γ) Εις άντιπροσώπους επαγγελματικών οργανώσεων και ιδιώτας, διά τήν συμμετοχήν των εις πάσης φύσεως έπιτροπής ή συμβούλια ύπό του Δημοσίου και, γενικώς, νομικών προσώπων δημοσίου ή ιδιωτικού δικαίου, σωματείων, ίδρυμάτων, συνεταιρισμών και οργανισμών έν γένει.

Ως εισόδημα εξ ελευθερίων επαγγελμάτων λογίζεται και πán εισόδημα μη δυνάμενον να ύπαρξη εις τινας των άνωτέρω α' έως στ' περιπτώσεων.

### Γ.3. Έκπτώσεις εκ του εισοδήματος

α) Άφορολόγητον όριον. Τό εκπιπτόμενον άφορολόγητον ποσόν, ως ελάχιστον όριον συντηρήσεως, όρίζεται διά πάντα φορολογούμενον εις 20.000 δρχ., άνεξαρτήτως των πηγών από τας οποίας κτάται ό ύπόχρεος τó εισόδημά του. Τό ως άνω εκπιπτόμε-

νον ποσόν, ως ελάχιστον όριον συντηρήσεως τριπλασιάζεται προκειμένου περί α) άναπήρων άξιωματικών και όπλιτών, οιτινες ύπό τήν ιδιότητα του άναπήρου λαμβάνουν σύνταξιν εκ του Δημοσίου Ταμείου, άξιωματικών τελούντων εις τήν κατάστασιν ύπηρεσίας γραφείου συνεπεία πολεμικού τραύματος ή νοσήματος, β) θυμάτων πολέμου, γ) τυφλών έγγεγραμμένων εις τó τηρούμενον παρά τώ Υπουργείω Κοινωνικών Υπηρεσιών γενικών μητρώον τυφλών και δ) προσώπων παροισιαζόντων άναπηρίαν εξήκοντα έπτά έπί τοις εκατόν (67%) και άνω εκ διανοητικής καθυστερήσεως ή φυσικής άναπηρίας.

β) Οίκογενειακά βάραη. Έκ του εισοδήματος εκάστου των φορολογούμενων εκπίπεται ποσόν εξ 20.000 δρχ. διά τήν σύζυγον, διά τά τέκνα ποσόν 15.000 δρχ. δι' έκαστον των δύο πρώτων, 25.000 δρχ. διά τó τρίτον, 35.000 δρχ. δι' έκαστον πέραν του τρίτου και 15.000 δι' έκαστον των λοιπών συνοικούντων και βαρυνόντων τον φορολογούμενον προσώπων. Έκ των συνοικούντων μελών τής οίκογενείας θεωρούνται ότι βαρύνουν τον φορολογούμενον τά κάτωθι πρόσωπα:

1) Η σύζυγος και τά μέχρι συμπληρώσεως του 18ου έτους τής ηλικίας των τέκνα, εφ' όσον τά πρόσωπα ταύτα δέν ύπέχουν ιδίαν φορολογικήν ύποχρέωσιν.

2) Τα σπουδάζοντα εις άνευνορισμένως σχολάς ήμεδαπής και άλλοδαπής τέκνα, μέχρι του 25ου έτους τής ηλικίας των.

3) Οι άνιόντες άμοφότερων των συζύγων, τά άνίκανα πρós έργασια τέκνα, ως και αί άγαμοί θυγατέρες αυτών.

γ) Έκπτώσεις 30% και 25%, άντιστοιχώς, εκ του εισοδήματος εκ μισθωτων υπηρεσιών και εξ ελευθερίων επαγγελμάτων. Εις άς περιπτώσεις ό φορολογούμενος κτάται εισόδημα εκ μισθωτων υπηρεσιών, τότε εκ του εισοδήματος τής πηγής ταύτης εκπίπεται τó 30% αύτου, μη δυνάμενον όμως να ύπερβή τās 40.000 δρχ. έτησίως. Όμοίως, γίνεται έκπτωσης εκ του εισοδήματος εξ ελευθερίων επαγγελμάτων κατά τά 25% αύτου, μη δυνάμενη όμως να ύπερβή τās 12.500 δρχ. έτησίως. Προκειμένου περί φορολογούμενου, ό όποιος κτάται εισόδημα και εκ των δύο ως άνω πηγών, τότε ή έκπτωσης εκ των εισοδημάτων αυτών δέν δύναται να ύπερβή τās 60.000 δρχ.

δ) Άοιταί έκπτώσεις. Εις τās περιπτώσεις ταύτας περιλαμβάνονται:

1) Άπό ώρισμένων περιορισμούς, τó ποσόν των ασφαλιστρων ζωής ή θανάτου ή κατά κινδύνου τυχαίων συμβεβηκότων, αύτου τούτου του ύποχρέου, τής σύζυγου του και των, μέχρι τής συμπληρώσεως του 18ου έτους τής ηλικίας των, τέκνων αυτου, εφ' όσον ή σύζυγος και τά τέκνα δέν ύπέχουν ιδίαν φορολογικήν ύποχρέωσιν.

2) Τό έπιδουκάζόμενον ή συμβολαιογραφικώς συμφωνούμενον και καταβαλλόμενον ποσόν λόγω διατροφής εις τήν σύζυγον, τά γνήσια τέκνα και τά διά δικαστικής άποφάσεως άγνωρισθέντα τοιαύτα, φορολογούμενον ως ίδιον εισόδημα αυτών.

3) Τό ποσόν των έξόδων ιατρικής και νοσοκομειακής περιθαλάψεως αύτου τούτου του ύποχρέου δηλώσεως, τής σύζυγου του και των, μέχρι τής συμπληρώσεως του 18ου έτους τής ηλικίας, τέκνων αυτου, εφ

ὄσον δὲν ὑπέχουν ἴδιαν φορολογικὴν ὑποχρέωσιν, ὡς ἐπίσης καὶ τὰ ἔξοδα νοσοκομειακῆς περιθάλψεως τῶν ἀγμάτων τέκνων, ἀνεξαρτήτως ἡλικίας, ἐφ' ὅσον πάσχουν ἐξ ἀνιάνου νοσήματα καὶ δὲν ἔχουν ἴδιον εἰσόδημα.

4) Τὰ καταβλητέα λόγῳ δωρεᾶς ποσὰ εἰς χρήμα ἢ εἰς εἶδος ἢ εἰς κινητὰ ἐν γένει πράγματα εἰς τὸ Δημόσιον, τοὺς δήμους καὶ τὰς κοινότητας τοῦ Κράτους, τοὺς Ἱεροὺς Ναοὺς καὶ τὰ νομιμῶς ὑφιστάμενα ἢ συνιστάμενα ἡμεδαπὰ νομικὰ πρόσωπα, τὰ ἐπιδιώκοντα φιλανθρωπικούς, θρησκευτικούς, ἐθνοφελεῖς, κοινωφελεῖς καὶ ἐκπαιδευτικούς σκοποὺς, ἐφ' ὅσον τὰ ποσὰ ταῦτα δὲν ἐξεπέστησαν κατ' ἄλλην τινὰ διάταξιν τοῦ Ν.Δ. 3323/1955.

5) Τὸ ποσὸν τῶν καταβληθεισῶν ὑποχρεωτικῶν εἰσφορῶν εἰς τὰ ταμεία ὑσφαλίσεως τοῦ φορολογουμένου, ἐφ' ὅσον ἀποδεικνύεται ἡ καταβολὴ τῶν.

6) Οἱ καταβληθέντες τόκοι διὰ δάνεια συναφθέντα ὑπὸ τοῦ ὑποχρέου ἐκ τραπεζῶν ἢ διὰ συμβολαιογραφικοῦ ἐγγράφου ἐξ ἑτέρων νομικῶν ἢ φυσικῶν προσώπων, ἐφ' ὅσον ἀποδεικνύεται ἡ ἐντὸς ἔτους διάθεσις τῶν δι' ἀγορὰν νέου περιουσιακοῦ στοιχείου, τοῦ ὁποίου τὸ εἰσόδημα ὑπόκειται εἰς φόρον ἢ διὰ συμμετοχῆν εἰς ἐπιχειρήσιν, καὶ

7) ἡ εἰσφορά ὑπὲρ ΟΓΑ ἐπὶ τοῦ φόρου εἰσοδήματος τοῦ προηγουμένου οικονομικοῦ ἔτους.

#### Γ.4. Φορολογητέον εἰσόδημα καὶ φόρος

α) Φορολογητέον εἰσόδημα. Ὡς φορολογητέον εἰσόδημα τοῦ φορολογουμένου λαμβάνεται τὸ ἐναπομένον ποσὸν εἰσοδήματος μετὰ τὴν ἀφαίρεσιν ἐκ τοῦ καθαροῦ τοιούτου τῶν ἀναφερθεισῶν ἀνωτέρω ὑπὸ στοιχεῖα Γ.3 ἐκπτώσεων. Τὸ ποσὸν τοῦ εἰσοδήματος ἀπὸ τοῦ μεταφέρεται ἀκολουθῶς εἰς τὴν κλίμακα φορολογίας εἰσοδήματος(4) καὶ, οὕτως, ἐξευρίσκεται ὁ ἀναλογῶν φόρος.

β) Ἀναλογῶν φόρος. Ὡς ἀνεφέρθη ἄνωθεν ἀνωτέρω, ὁ ὑπολογισμὸς τοῦ φόρου γίνεται βάσει φορολογικῆς κλίμακας, εἰς τὴν ὁποίαν ὁ φορολογικός συντελεστὴς ἀκολουθεῖ ὁμαλὴν καὶ σταθερὰν πρόοδον μὲ κατώτατον ὀριζὸν συντελεστὴν 3% καὶ ἀνώτατον 60% διὰ τὸ ἄνω τῶν 3.000.000 ὄρχ. εἰσοδήμα.

γ) Συμπληρωματικὸς φόρος. Ἐπὶ τοῦ καθαροῦ εἰσοδήματος, τὸ ὁποῖον προέρχεται ἐκ κινητῶν ἀξιών, πλὴν τῶν μερισμάτων τῶν ἡμεδαπῶν ἀνωνύμων ἐταιριῶν καὶ κερδῶν ἁμοιβαίων κεφαλαίων, ἢ ἐκ μερισμάτων ἐταιριῶν περιορισμένης εὐθύνης ἢ ἐκ κερδῶν ἑτερορρυθμῶν ἐταιριῶν, ἐκ κινητῶν ἀξιών ἢ μὴ λαμβανόμενων ὑπ' ὄψιν τῶν ἀνωτέρω ὑπὸ στοιχεῖα Γ.3 ἐκπτώσεων, ἐπιβάλλεται συμπληρωματικὸς ἀναλογικός φόρος 3%.

#### Γ.5. Προσδιορισμὸς τῶν κυρίων ἐπαγγελματικῶν ὁμάδων

Τὸ σύνολον τῶν φορολογουμένων διηρέθη εἰς ἑξ κυρίας ἐπαγγελματικὰς ὁμάδας. Ὁ χαρακτηρισμὸς καὶ ἡ κατάταξις τῶν φορολογουμένων εἰς τὰς ἀνωτέρω ὁμάδας ἐγένετο ὑπὸ τῶν κατὰ τὸπους Οἰκονομικῶν Ἐφορῶν, συμφώνως πρὸς τὰ στοιχεῖα, τὰ ὁποῖα ἀνεγράφοντο εἰς τὰς ὑποβληθείσας δηλώσεις, ἐν σχέσει πρὸς τὸ ὑπὸ τῶν φορολογουμένων δηλωθῆν ὡς ἐξασκοίμενον ἐπάγγελμα. Ὁδηγία ἐδόθησαν, ὅπως, εἰς τὰς περιπτώ-

σεις ἐκείνας κατὰ τὰς ὁποίας ὁ φορολογούμενος ἐδήλωσε περισσοτέρας τῆς μῆς ἀπασχολήσεις καί, συνεπῶς, τὰ εἰσοδήματά του προήρχοντο ἐκ περισσοτέρων πηγῶν, ληροῦ ἢ π' ὄψιν, ὡς κριτήριον διὰ τὴν ὑπαγωγὴν του εἰς μίαν τῶν κατηγοριῶν τούτων, ἡ κυριώτερα αὐτοῦ ἀπασχολήσις. Ἐὰν καὶ πάλιν ὑπῆρχον ἀμφιβολίαι, θὰ ἐλαμβάνετο ὡς κριτήριον ἡ πηγὴ, ἐκ τῆς ὁποίας προήρχετο τὸ μεγαλύτερον μέρος τοῦ εἰσοδήματος.

Αἱ ἐπαγγελματικαὶ αὐτὰ ὁμάδες ἔχουν ὡς ἀκολουθοῦς :

α) Εἰσοδηματῖαι. Εἰς τὴν κατηγορίαν ταύτην ἐνετάχθησαν τὰ πρόσωπα ἐκεῖνα, τῶν ὁποίων τὸ εἰσόδημα προήρχετο μόνον ἐξ οἰκοδομῶν ἢ ἐξ ἐκμισθώσεως γαιῶν ἢ ἐκ κινητῶν ἀξιών.

β) Ἐμποροῖ-βιομηχανοῖ-βιοτεχνῶν καὶ ἐπαγγελματῖαι. Ἐνεαθὰ ὑπῆχθησαν οἱ φορολογούμενοι ἐκεῖνοι, τῶν ὁποίων τὸ εἰσόδημα προήρχετο κατὰ τὸ μεγαλύτερον αὐτοῦ μέρος ἐκ τῆς Δ' πηγῆς (ἐξ ἐμπορικῶν, βιομηχανικῶν, βιοτεχνικῶν κλπ. ἐπιχειρήσεων).

γ) Γεωργοῖ-κτηνοτρόφοι-ἀλιεῖς-ἐκμεταλλευταὶ δασῶν. Εἰς τὴν ὁμάδα ταύτην τῶν ἐπαγγελματιῶν ὑπῆχθησαν τὰ πρόσωπα ἐκεῖνα, τῶν ὁποίων τὰ εἰσοδήματά προήρχοντο ἐκ «γεωργικῶν» ἐπιχειρήσεων (Ε' πηγῆ).

δ) Μισθωτοὶ ἐν γένει. Εἰς τὴν κατηγορίαν ταύτην ἐνετάχθησαν οἱ φορολογούμενοι, τῶν ὁποίων τὸ εἰσόδημα ὡς ἐπὶ τὸ πλεῖστον προήρχετο ἐκ τῆς ΣΤ' πηγῆς, ἧτοι ἐκ μισθῶν ὑπηρεσιῶν.

ε) Ἐλευθεροὶ ἐπαγγελματῖαι. Ἐνετάχθησαν εἰς τὴν κατηγορίαν ταύτην οἱ φορολογούμενοι, τῶν ὁποίων ἡ ἐπικρατεστέρα πηγὴ προελεύσεως τοῦ εἰσοδήματός τῶν ἦτο ἡ πηγὴ Ζ', ἐξ ἐλευθεριῶν ἐπαγγελματιῶν.

στ) Συνταξιούχοι. Ἡ κατηγορία αὕτη περιέλαβε τοὺς φορολογουμένους, τῶν ὁποίων τὸ κύριον εἰσόδημα, κατὰ τὴν δήλωσιν, προήρχετο ἐκ συντάξεως.

### Α. ΤΑ ΚΥΡΙΩΤΕΡΑ ΑΠΟΤΕΛΕΣΜΑΤΑ ΤΗΣ ΕΡΕΥΝΗΣ

#### Α.1. Φορολογούμενοι καὶ δηλωθῆν ὑπ' αὐτῶν εἰσόδημα, κατὰ εἰσοδηματικὰ ἐπίπεδα

Ὡς καὶ ἀνωτέρω ἀνεφέρθη, τὸ σύνολον τῶν φυσικῶν προσώπων, τὰ ὁποῖα κατὰ τὸ οἰκονομικὸν ἔτος 1977 ὑπέβλουν δηλώσεις φόρου εἰσοδήματος μὲ φορολογητέον εἰσόδημα, ἀνῆλθεν εἰς 1.024.173 ἄτομα. Ὁ ἀριθμὸς οὗτος ἀποτελεῖ μικρὸν ποσοστὸν, μόλις τὸ 40,1% τοῦ συνολικοῦ ἀριθμοῦ τῶν οἰκογενειῶν τῆς Ἑλλάδος, ὅστις, συμφώνως πρὸς τὰ στοιχεῖα τῆς διενεργηθείσης τὴν 14ην Μαρτίου 1971 ἀπογραφῆς πληθυσμοῦ, ἀνῆρχετο εἰς 2.556.180. Κύριον αἴτιον τῆς τοιαύτης μικρᾶς ἀναλογίας εἶναι τὸ γεγονός, ὅτι πλεῖστοι κατηγορία φυσικῶν προσώπων ἔχουν διὰ νόμου ἀπαλλαγὴ τῆς ὑποχρέωσως πρὸς ὑποβολὴν δηλώσεως (βλέπε εἰς Β.1.).

Τὸ συνολικὸν δηλωθῆν ὑπὸ τῶν ἀνωτέρω φυσικῶν προσώπων οἰκογενειακῶν εἰσοδήματα ἀνῆλθεν εἰς 205.065,4 ἑκατ. ὄρχ. Ἐκ τοῦ εἰσοδήματος αὐτοῦ, ποσὸν ἐξ 181.189,6 ἑκατ. ὄρχ., ἦτοι τὸ 88,4% τοῦ συνόλου, ἐδηλώθη καὶ ἐφορολογήθη ἐπ' ὄνοματι τοῦ συζύγου ἢ

(4) Βλ. ἐπε. σελίδα 55.

του άρχηγού της οικογενείας<sup>(1)</sup> και ποσόν έξ 23.875,8 έκατ. δρχ., ήτοι τó 11,6 % του συνόλου, έδηλώθη και έφορολογήθη έπ' όνόματι της συζύγου.

Αναλόγως τά στοιχεία του κατωτέρω πίνακος Α', διαπιστώμεν, ότι οι δηλάσαντες έτήσιον οικογενειακόν εισόδημα κατώτερον τών 50.000 δρχ. άπετέλεσαν τó 8,6 % του συνόλου τών δηλωσάντων, ενώ τó αντίστοιχόν εις αυτούς εισόδημα ήτο μόλις τó 1,4 % του συνολικώς δηλωθέντος. Αντιθέτως, ποσοστόν 8,9 % τών φορολογουμένων του τελευταίου κλιμακίου συνεκέν-

(1) Ένταύθα περιλαμβάνεται και τó δηλωθέν, υπό τών έχόντων ίδιαν φορολογικήν ύποχρέωσιν μελών της οικογενείας εισόδημα.

τρωσε περί τά 27,6 % του συνολικου εισοδήματος. Οι 286.810 φορολογούμενοι, ήτοι τó 28,0 % του όλου άριθμού αυτών, είχαν έκαστος εισόδημα κατώτερον τών 100.000 δρχ. Ο άριθμός όμως ούτος τών φορολογουμένων μόλις συνεκέντρωσε τó 8,7 % του όλικου εισοδήματος. Έπομένως, τó 72,0 % τών φορολογουμένων, οι όποιοι είχαν έκαστος εισόδημα άνωτερον τών 100.000 δρχ., έκάλυψε τó 91,3% του συνολικου οικογενειακου εισοδήματος.

Τó μέσον κατά φορολογούμενον δηλωθέν εισόδημα άνήλθεν εις 200.225 δρχ.

Η έμφάνισις ύψηλου μέσου όρου εισοδήματος όφειλεται εις τήν άπαλλαγήν μεγάλου άριθμού φορολογουμένων με χαμηλά εισοδήματα.

Πίναξ Α'. Φορολογούμενοι και οικογενειακόν εισόδημα αυτών, κατά κλιμάκια εισοδήματος

Κλιμάκια εισοδήματος (χιλιάδες δραχμών)	Άριθμός φορολογουμένων	Φορολογούμενοι επί τοίς % του συνόλου	Δηλωθέν οικογενειακόν εισόδημα (έκατ. δραχμών)	Εισόδημα επί τοίς % του συνόλου
<b>Σύνολον</b> .....	<b>1.024.173</b>	<b>100,0</b>	<b>205.065,4</b>	<b>100,0</b>
Έως 50 .....	88.208	8,6	2.773,2	1,4
άπό 50 έως 100 .....	198.322	19,4	14.973,9	7,3
» 100 — 200 .....	366.671	35,5	53.448,0	26,1
» 200 — 400 .....	282.602	27,6	77.348,7	37,7
» 400 και άνω .....	91.870	8,9	56.521,6	27,6

Α.2. Φορολογούμενοι και εισόδημα αυτών, κατά γεωγραφικάς περιφέρειας

Παρ' όλον ότι ó πληθυσμός της Περιφέρειας Πρωτευούσης άποτελεί τó έν τρίτον περίπου του συνολικου πληθυσμού της Ελλάδος, ó άριθμός τών φυσικών προσώπων, τά όποια υπέβαλον δήλωσιν φόρου εισοδήματος εις τήν περιφέρειαν ταύτην, ήτο κατά 65.272 άνώτερος τών δηλωσάντων εις τήν λοιπήν Χώραν (βλέπε πίνακα Β'). Τούτο όφείλεται εις τήν συγκέντρωσιν της μεταποιητικής δραστηριότητας, και δή της βιομηχανικής, ως και του έμπορίου και τών λοιπών

προσωπικών ύπηρεσιών, εις τήν Περιφέρειαν Πρωτευούσης. Έτερος λόγος είναι ή προμηθεύσεισα άπαλλαγή διά τούς έκ της γεωργίας άποζώντας, ήτις ίσοδυναμεί πρόσ γενικήν φορολογικήν άπαλλαγήν αυτών.

Έκ του πίνακος Β' συνάγεται παραιτέρω, ότι έδηλώθη εις τήν Περιφέρειαν Πρωτευούσης εισόδημα άνερχόμενον εις 118.913,2 έκατ. δρχ. ή 58,0% του συνολικώς εις όλόκληρον τήν Χώραν δηλωθέντος έκ 205.065,4 έκατ. δρχ. Είς τήν λοιπήν Χώραν έδηλώθη ποσόν έξ 86.152,2 έκατ. δρχ. ή 42,0% του συνολικου εισοδήματος.

Πίναξ Β'. Φορολογούμενοι, οικογενειακόν και μέσον εισόδημα αυτών εις τήν Περιφέρειαν Πρωτευούσης και τήν λοιπήν Χώραν

	Άριθμός φορολογουμένων	Δηλωθέν οικογενειακόν εισόδημα (έκατ. δραχμών)	Μέσον εισόδημα (δραχμαί)
<b>Σύνολον Χώρας</b> .....	<b>1.024.173</b>	<b>205.065,4</b>	<b>200.225</b>
Περιφέρεια Πρωτευούσης .....	545.083	118.913,2	218.156
Ποσοστόν επί τοίς % του συνόλου της Χώρας .....	53,2	58,0	—
Λοιπή Χώρα .....	480.091	86.152,2	179.449
Ποσοστόν επί τοίς % του συνόλου της Χώρας .....	46,8	42,0	—

Βάσει του αυτού πίνακος προκύπτει, ότι το μέσον οικογενειακόν εισόδημα, το όποιον δι' όλόκληρον την Χώραν ἀνήλθεν εἰς 200.225 δρχ., εἰς τὴν Περιφέρειαν Πρωτευούσης ἦτο 218.156 δρχ., καὶ εἰς τὴν λοιπὴν Χώραν 179.449 δρχ. Βεβαίως, οἱ μέσοι οὗτοι ὄροι δὲν εἶναι ἀντιπροσωπευτικοὶ τοῦ γενικοῦ ἐπιπέδου εισοδήματος, δεδομένου, ὅτι ἀναφέρονται μόνον εἰς πρόσωπα μὲ εισόδημα τοιοῦτον, ὥστε νὰ ὑποχρεοῦνται εἰς ὑποβολὴν θετικῆς δηλώσεως φόρου εισοδήματος.

### Α.3. Ἀνισότης εἰς τὴν κατανομὴν τοῦ εισοδήματος καὶ τοῦ φόρου

Ἡ ἀνισότης εἰς τὴν κατανομὴν τοῦ δηλωθέντος εισοδήματος καὶ τοῦ ἀναλογούντος φόρου μεταξὺ τῶν δηλωσάντων φορολογουμένων, ἀφ' ἑνὸς εἰς τὴν Περιφέρειαν Πρωτευούσης καὶ ἀφ' ἑτέρου εἰς τὴν λοιπὴν Χώραν, ἐμφαίνεται εἰς τὰ τρία ἀκολουθοῦντα διαγράμματα.

Τὸ διάγραμμα Α' συσχετίζει τὴν ἑκατοστιαίαν κατανομὴν τοῦ ἀριθμοῦ τῶν φορολογουμένων μὲ τὴν ἀντίστοιχον τοιαύτην κατανομὴν τοῦ δηλωθέντος οικογενειακοῦ εισοδήματος, ἀφ' ἑνὸς εἰς τὴν Περιφέρειαν Πρωτευούσης καὶ ἀφ' ἑτέρου εἰς τὴν λοιπὴν Χώραν.

Εἰς αὐτό, ἡ διαγώνιος εἶναι ἡ γραμμὴ τῆς ἴσης κατανομῆς τοῦ εισοδήματος, καθ' ὅσον αὕτη παρουσιάζει τὴν κατάστασιν, ἣ ὅποια θὰ ὑφίστατο ἐάν τὰ εισοδήματα εἶχον κατανεμηθῆ ἔξ ἴσου εἰς ὅλους τοὺς φορολογουμένους. Ἐάν, π.χ., τὸ 20% τῶν φορολογουμένων εἶχε τὸ 20% τοῦ δηλωθέντος εισοδήματος, τὸ 40% τῶν φορολογουμένων εἶχον εἰσόδημα 40% τοῦ συνόλου κ.ο.κ. Αἱ δύο καμπύλαι, κάτωθι τῆς διαγώνιου, παρουσιάζουν τὰς ἀθροιστικὰς σειρὰς τῶν ποσοστῶν τῶν δηλωθέντων εισοδημάτων ὑπὸ τῶν φορολογουμένων εἰς ἐκάστην τῶν ἀνωτέρω δύο περιφερειῶν τῆς Χώρας. Ἡ κατακόρυφος ἀπόστασις ἐκάστης καμπύλης ἀπὸ τὴν διαγώνιον εἶναι δυνατόν νὰ θεωρηθῆ ὡς μέτρον τῆς ἀνισότητος εἰς τὴν κατανομὴν τοῦ εισοδήματος. Παρατηροῦμεν, ὅθεν, ὅτι εἰς τὴν Περιφέρειαν Πρωτευούσης παρουσιάζεται μεγαλύτερα ἀνισότης εἰς τὴν κατανομὴν τοῦ δηλωθέντος εισοδήματος ἐναντι τῆς λοιπῆς Χώρας. Π.χ., τὸ 40% τῶν φορολογουμένων εἰς τὴν Περιφέρειαν Πρωτευούσης συνεκέντρωσε περίπου τὸ 15,0% τοῦ δηλωθέντος εἰς τὴν περιφέρειαν ταύτην εισοδήματος, ἐνῶ τὸ 40% τῶν φορολογουμένων εἰς τὴν λοιπὴν Χώραν συνεκέντρωσε

### Α. ΣΧΕΣΙΣ ΜΕΤΑΞΥ ΑΡΙΘΜΟΥ ΦΟΡΟΛΟΓΟΥΜΕΝΩΝ ΚΑΙ ΔΗΛΩΘΕΝΤΟΣ ΕΙΣΟΔΗΜΑΤΟΣ

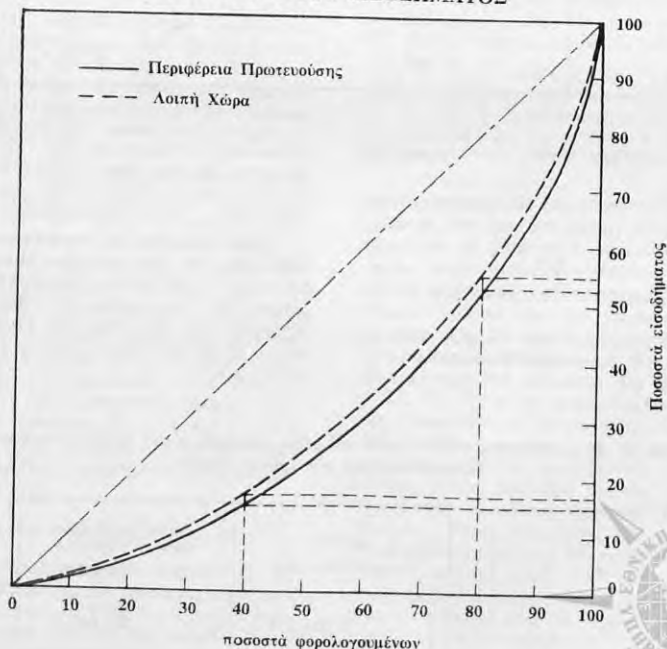

**Β. ΣΧΕΣΙΣ ΜΕΤΑΞΥ ΔΗΛΩΘΕΝΤΟΣ  
ΕΙΣΟΔΗΜΑΤΟΣ ΚΑΙ ΦΟΡΟΥ**

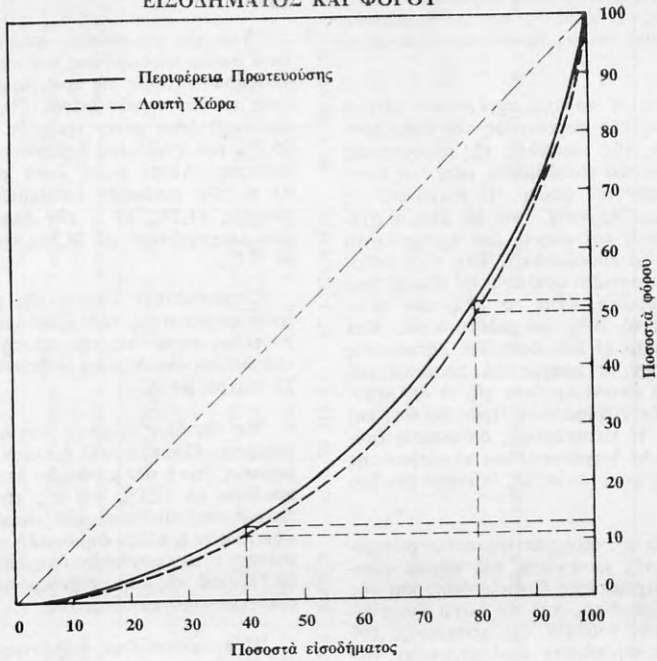

**Γ. ΣΧΕΣΙΣ ΜΕΤΑΞΥ ΑΡΙΘΜΟΥ  
ΦΟΡΟΛΟΓΟΥΜΕΝΩΝ ΚΑΙ ΦΟΡΟΥ**

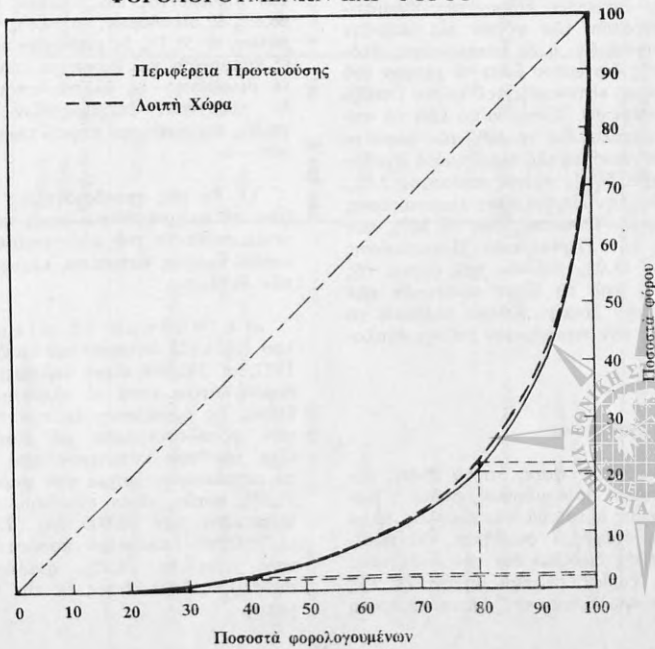



περίπου το 17,0% του εις την περιφέρειαν ταύτην δηλωθέντος εισοδήματος. Όμοιος, το 80% των φορολογουμένων εκάστης των άνωτέρω δύο περιφερειών συνεκέντρωσαν, αντίστοιχως, το 52,0% και 56,0% περίπου των εις τās περιφέρειās ταύτας δηλωθέντων εισοδημάτων.

Το διάγραμμα Β' παρέχει συγκριτικόν μέτρον τής προοδευτικότητος τής φορολογίας του εισοδήματος διά συστηματικώς τής καμπύλης τής άθροιστικής σειράς των ποσοστών του εισοδήματος μετά τής αντίστοιχου των ποσοστών του φόρου. Η διαγώνιος εις το έν λόγω διάγραμμα περισταί ποία θέ ήτο η σχεσις μεταξύ εισοδήματος και φόρου, εάν η φορολογία ήτο άναλογική και ούχι προοδευτική. Εάν, π.χ., ύπληρχεν όμοιομορφος έκαστοιασία άναλογία δι' όλα τα επίπεδα εισοδήματος τοιαυτη, ώστε το 20% των εισοδημάτων να απέδιδε το 20% του φόρου κ.ο.κ. Και εις το διάγραμμα τοιούτο αι δύο καμπύλαι κάτωθι τής διαγωνίου παρουσιάζονται τα πραγματικά ποσοστά του συνολικού φόρου, τα αντίστοιχούντα εις τα δηλωθέντα εισοδήματα εις την Περιφέρειαν Πρωτεύουσας και την λοιπήν Χώραν. Η κατακόρυφος απόστασις εκάστης καμπύλης από την διαγώνιον δίδει το μέτρον τής προοδευτικότητος τής φορολογίας εις εκάστην των δύο τούτων περιφερειών.

Το διάγραμμα Γ', τέλος, επιτρέπει τήν σύγκρισιν τής άνιότητος τής κατανομής του φόρου εισοδήματος έντός τής Περιφέρειας Πρωτεύουσας και τής λοιπής Χώρας. Η διαγώνιος του έν λόγω διαγράμματος παρουσιάζει τήν ίσότητα τής κατανομής του φόρου, δηλαδή τήν περίπτωσιν έκείνην, κατά τήν όποιαν το αυτό ποσοστόν φορολογουμένων θα απέδιδε το αυτό ποσοστόν του φόρου, ήτοι το 20% των φορολογουμένων θα ειχε το 20% του φόρου κ.ο.κ. Αι δύο καμπύλαι κάτωθι τής διαγωνίου δίδουν τās άθροιστικές σειράς των ποσοστών των φόρων εις εκάστην των ως άνω δύο περιφερειών, η δε κατακόρυφος απόστασις εκάστης εκ τής διαγωνίου δίδει το μέτρον του μεγέθους τής άνισότητος κατανομής του φόρου μεταξύ των δύο τούτων περιφερειών. Έναίθεθα θα έδει να σημειωθή, ότι αι δύο καμπύλαι διά το 40% των φορολογουμένων των δηλωσάντων χαμηλά εισοδήματα σχεδόν συμπίπτουν, αντίστοιχει δε εις αυτούς ποσοστόν 2,0% περίπου του φόρου διά τήν Περιφέρειαν Πρωτεύουσας και τήν λοιπήν Χώραν. Ωσαύτως, διά το 80% των φορολογουμένων εις τήν Περιφέρειαν Πρωτεύουσας αντίστοιχει ποσοστόν 18,0% περίπου του φόρου τής έν λόγω περιφέρειας, ένφω το ίδιον ποσοστόν των φορολογουμένων εις τήν λοιπήν Χώραν απέδωσε το 19,0% περίπου του εις τήν περιφέρειαν ταύτην άναλογούντος φόρου.

#### Α.4. Πηγαι προελεύσεως εισοδήματος

Η νομοθεσία, έχουσα ύπ' όψιν, ότι το πάσης φύσεως εισόδημα δεν κτάται όμοιομόρφως, όποτε η διακρίβωσις τής φορολογίας αυτού θα ήτο εύκολος, αλλά συντρέχουν εκάστοτε διάφοροι συνθήκαι αι απαιτούνται ποικίλης μορφής δαπάναι διά τήν άπόκτησιν αυτού, συναρτώμεναι κυρίως με τήν πηγήν, εκ τής οποίας τοϋτο έχει τήν προελεύσιν του, διακρίνει τοϋτο

άναλόγως τής πηγής του, ώστε να είναι δυνατή η επιτυχής επιβολή του προσωπικού φόρου επί του εισοδήματος.

Υπό τής νομοθεσίας άναγνωρίζονται έν συνόλω έπτα πηγαι προελεύσεως του εισοδήματος, αιτινες εξητάσθησαν έκτενώς εις προηγούμενα κεφάλαια. Έκ των έπτά τούτων πηγών (πίναξ Γ'), αι σπουδαιότεραι εις άποδοσιν ήσαν μόνον τρεις, εκ τούτων δε, προήλθε το 95,3% του συνολικώς δηλωθέντος οικογενειακού εισοδήματος. Αυται ήσαν κατά σειράν σπουδαιότητος: α) η των μισθωτών ύπηρεσιών με ποσοστόν συμμετοχής 61,3%. β) η των έμπορικών και βιομηχανικών έπιχειρήσεων με 24,3%, και γ) η των οικοδομών με 9,7%.

Παρηστατικην εικόνα τής μεταβολής των ποσοστών συμμετοχής του εισοδήματος εκάστης των κυριωτέρων πηγών εις τήν τελικην σύνθεσιν αυτού, ανά κυριώτερον εισοδηματικόν επίπεδον, παρέχει το έν σελ. 16 διάγραμμα Δ'.

Έκ τής όλης έρευνής διεπιστώθη, ότι εις τήν Περιφέρειαν Πρωτεύουσας η πλέον σημαντική πηγή εισοδήματος ήτο η των μισθωτών ύπηρεσιών, εκ τής όποιας προήλθε το 62,1% του εις τήν περιφέρειαν ταύτην δηλωθέντος οικογενειακού εισοδήματος. Εις τήν λοιπήν Χώραν η πλέον σημαντική πηγή εισοδήματος ήτο, έπίσης, η των μισθωτών ύπηρεσιών, εξ ης προήλθε το 60,3% του εις τήν περιφέρειαν ταύτην δηλωθέντος οικογενειακού εισοδήματος.

Η προμνησεύσα συγκέντρωσις των εισοδημάτων εις τήν Περιφέρειαν Πρωτεύουσας παρουσιάζεται λίαν έντονος εις το εισόδημα ώρισμένων πηγών. Συγκεκριμένως, εις τήν περιφέρειαν ταύτην εδηλώθη το 82,2% του δηλωθέντος εισοδήματος εκ κινητών αξιών, το 66,6% εξ οικοδομών, το 54,8% εξ ελευθερίων έπαγγελμάτων, το 58,7% εκ μισθωτών ύπηρεσιών και το 51,3% εξ έμπορικών και βιομηχανικών έπιχειρήσεων. Μόνον τα μειωμένης-εξ άλλων-σπουδαιότητος εισοδήματα εκ γεωργικών έπιχειρήσεων και εξ εκμισθώσεως γαιών, παρουσίασαν συγκέντρωσιν εις τήν λοιπήν Χώραν.

Ός εκ τής σπουδαιότητος, τήν όποιαν παρουσιάζουν αι προμνησεύσαι τρεις κύριαι πηγαι εις τήν έν γένει σύνθεσιν του οικογενειακού εισοδήματος, ακολουθεί άμέσως κατωτέρω, κεχωρισμένως, ιδιαίτερα αυτών άναλύσις.

α) Εισόδημα εξ οικοδομών. Έπί συνόλου 1.024.173 δηλωσάντων κατά το οικονομικόν έτος 1977, οι 355.994 ειχον δηλώσει εισοδήματα εξ οικοδομών, άτινα κατά το πλείστον ήσαν λίαν χαμηλά. Ούτω, ως έμφανίζεται εκ του πίνακος Δ', το 40,7% των φορολογουμένων με εισόδημα εξ οικοδομών ειχε τοιοϋτον κατώτερον των 20.000 δρχ. Έπίσης, το μεγαλύτερον τμήμα των φορολογουμένων, ήτοι το 71,7% αυτών, ειχεν εισόδημα εκ τής πηγής ταύτης κατώτερον των 30.000 δρχ. Εις δε το κατά πολύ μικρότερον ύπόλοιπον ποσοστόν των φορολογουμένων, ήτοι το 28,3%, άνελόγουν τα 74,1% του συνολικώς δηλωθέντος εκ τής πηγής ταύτης εισοδήματος.



Πινάξ Γ. Κατανυγή δηλωθέντος οικογενειακού εισοδήματος, κατά πηγήν προελεύσεως και κλάσικα οικογενειακού εισοδήματος

Πηγαι εισοδήματος	Κλάσικα εισοδήματος εις χιλιάδας δραχμών											
	Σύνολον εισοδήματος		Κάτω τών 30		30 - 50		50 - 100		100 - 400		400 και άνω	
	'Εκατομύρια δραχμών	'Επι τοίς % του συνόλου	'Εκατομύρια δραχμών	'Επι τοίς % του συνόλου κλάσικου	'Εκατομύρια δραχμών	'Επι τοίς % του συνόλου κλάσικου	'Εκατομύρια δραχμών	'Επι τοίς % του συνόλου κλάσικου	'Εκατομύρια δραχμών	'Επι τοίς % του συνόλου κλάσικου	'Εκατομύρια δραχμών	'Επι τοίς % του συνόλου κλάσικου
Μισθοιαί ύπηρεσιαί .....	125.762,0	61,3	367,2	8,5	1.087,3	18,6	5.679,6	26,4	94.850,5	72,0	23.797,4	57,1
'Εμπορικά και βιομηχανικά επιχειρήσεις (1), αι όμοιαί.....												
α) Δέν τήρον βιβλία Β' κατηγορίας του Κ.Φ.Σ.	41.273,8	20,1	780,8	18,0	2.090,9	35,8	10.536,8	48,9	22.053,2	16,8	5.812,0	13,9
β) Τήρον βιβλία Β' κατηγορίας του Κ.Φ.Σ.	8.608,4	4,2	26,3	0,6	48,9	0,8	223,1	1,0	2.580,4	2,0	5.729,7	13,7
Οικοδομαί.....	19.816,7	9,7	2.880,3	66,4	2.250,9	38,5	3.879,0	18,0	7.150,8	5,4	3.655,7	8,8
<b>Σύνολον τών τριών πηγών .....</b>	<b>195.480,8</b>	<b>95,3</b>	<b>4.054,6</b>	<b>93,4</b>	<b>5.478,0</b>	<b>93,8</b>	<b>20.318,5</b>	<b>94,4</b>	<b>126.634,9</b>	<b>96,2</b>	<b>38.994,8</b>	<b>93,5</b>
'Ελευθέρια επαγγέλματα .....	8.273,0	4,0	197,9	4,6	284,0	4,9	1.023,2	4,8	4.504,8	3,4	2.263,1	5,4
Κινητά άξια .....	1.003,3	0,5	40,4	0,9	39,6	0,7	93,5	0,4	400,2	0,3	429,6	1,0
Γεωργικά επιχειρήσεις .....	227,2	0,1	21,1	0,5	24,1	0,4	73,6	0,3	91,2	0,1	17,2	0,0
'Εκτεθειστές γαιών .....	80,9	0,0	25,9	0,6	14,3	0,2	16,0	0,1	19,7	0,0	5,0	0,0
<b>Σύνολον όλων τών πηγών .....</b>	<b>205.065,4</b>	<b>100,0</b>	<b>4.339,9</b>	<b>100,0</b>	<b>5.840,1</b>	<b>100,0</b>	<b>21.524,8</b>	<b>100,0</b>	<b>131.650,8</b>	<b>100,0</b>	<b>41.709,8</b>	<b>100,0</b>
Ποσοτών εισοδήματέσ κη νακίου επι τοίς % του συνόλου εισοδήματος .....	100,0		2,1		2,8		10,5		64,2		20,3	

(1) Περιλαμβάνονται εις αυτός και αι βιοτεχνικά, ός και αι επαγγελματικά επιχειρήσεις.

Πίναξ Δ'. Αριθμός φορολογουμένων και εισόδημα αυτών εξ οικοδομών

Κλίμακία εισοδήματος εξ οικοδομών (εις χιλιάδας δραχμών)	Φορολογούμενοι		Δηλωθέν εισόδημα	
	Αριθμός	Επί τοίς % του συνόλου	Έκατομμύρια δραχμών	Επί τοίς % του συνόλου
Κάτω των 10 .....	61.960	17,4	371,4	1,9
» » 20 .....	144.817	40,7	1.592,3	8,0
» » 30 .....	197.272	55,4	2.880,3	14,5
» » 50 .....	255.293	71,7	5.131,2	25,9
» » 100 .....	310.675	87,3	9.010,2	45,5
» » 1.000 .....	355.282	99,8	18.650,8	94,1
Άνω » 1.000 .....	712	0,2	1.166,0	5,9

Έκ των 355.994 φορολογουμένων με εισόδημα εξ οικοδομών, οι 112.172, ήτοι το 31,5%, είχαν αναγράψει εισόδημα εκ τής πηγής ταύτης επ' όνοματι των συζύγων των (γυναικών), ανερχόμενον εις 4.253,6 εκατ. δρχ.

β) Είσοδημα εξ εμπορικών και βιομηχανικών επιχειρήσεων. Οι δηλώσαντες εισόδημα προερχόμενον εκ τής ανωτέρω πηγής ανέρχονται εις 405.874 με αντίστοιχον εισόδημα εκ 49.882,2

εκατ. δρχ. Ο αριθμός ούτος των φορολογουμένων προσεγγίζει το 39,6% του συνολικού αριθμού των δηλωσάντων και είναι μεγαλύτερος κατά 53.842 τοῦ ἀριθμοῦ τῶν φορολογουμένων με εισόδημα εξ οικοδομών.

Έκ των στοιχείων του υπ' αριθ. Ε' πίνακος, δύναται νά παρατηρήση τις την άνισον κατανομήν των εξ εμπορικών και βιομηχανικών επιχειρήσεων προερχομένων εισοδημάτων.

**Δ. ΚΑΤΑΝΟΜΗ ΠΟΣΟΣΤΩΝ ΟΙΚΟΓΕΝΕΙΑΚΟΥ ΕΙΣΟΔΗΜΑΤΟΣ ΚΑΤΑ ΠΗΓΗΝ ΠΡΟΕΛΕΥΣΕΩΣ ΚΑΙ ΚΛΙΜΑΚΙΑ ΑΥΤΟΥ**

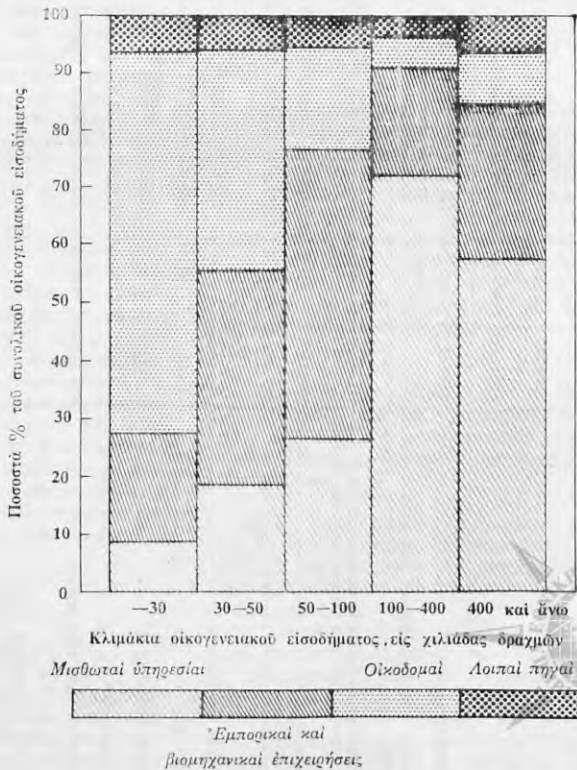

**Πίναξ Ε'. Αριθμός φορολογούμενων και εισόδημα αυτών εξ έμπορικῶν και βιομηχανικῶν επιχειρήσεων**

Κλιμακία εισοδήματος ἐξ ἐμπορικῶν και βιομηχανικῶν ἐπιχειρήσεων (εἰς χιλιάδας δραχμῶν)		Φορολογούμενοι				Δηλωθέν εισόδημα			
		Αριθμός		Ἐπί τοῖς % τοῦ συνόλου		Ἑκατομύρια δραχμῶν		Ἐπί τοῖς % τοῦ συνόλου	
		α	β	α	β	α	β	α	β
Κάτω τῶν	10	9.565	629	2,5	2,6	52,6	3,0	0,1	0,0
» »	20	25.379	1.250	6,6	5,2	284,1	12,3	0,7	0,1
» »	30	45.792	1.815	12,0	7,5	780,8	26,3	1,9	0,3
» »	50	98.796	3.035	25,9	12,6	2.871,8	75,2	7,0	0,9
» »	100	242.892	6.023	63,6	24,9	13.408,6	298,3	32,5	3,5
» »	1.000	380.987	22.704	99,8	94,0	40.181,2	6.033,8	97,4	70,1
Ἄνω »	1.000	733	1.450	0,2	6,0	1.092,6	2.574,6	2,6	29,9

α: Δέν τηροῦν βιβλία Β' κατηγορίας τοῦ Κ.Φ.Σ.  
β: Τηροῦν βιβλία Β' κατηγορίας τοῦ Κ.Φ.Σ.

Οὗτω, τὸ ἐτήσιον εισόδημα ἐξ ἐμπορικῶν και βιομηχανικῶν ἐπιχειρήσεων, αἱ ὁποῖαι δέν τηροῦν βιβλία Β' κατηγορίας τοῦ Κ.Φ.Σ., εἰς τὸ ὕψηλον ποσοστὸν τοῦ ἀριθμοῦ τῶν δηλωσάντων, ἥτοι 63,6% αὐτῶν, ἦτο κατώτερον τῶν 100.000 δρχ. Ἐν τούτοις, ἡ συνολικὴ ἐτήσια πρόσοδος τῶν φορολογουμένων τῆς κατηγορίας ταύτης ἀπέτελε τὸ 32,5% τοῦ ἐκ τῆς πηγῆς ταύτης προεληθέντος εισοδήματος, εἰς μικρὸν δὲ ἀριθμὸν φορολογουμένων μεῖς εισόδημα ἄνω τῶν 100.000 δρχ., ἀντιπροσωπεύοντα περίπου 36,4% τοῦ συνόλου αὐτῶν, ἀνεπροσωπεύοντα περίπου 67,5% τοῦ εισοδήματος.

Ἀντιθέτως εἰς τὴν κατηγορίαν τῶν ἐμπορικῶν και βιομηχανικῶν ἐπιχειρήσεων, ἡ ὁποία τηρεῖ βιβλία Β' κατηγορίας τοῦ Κ.Φ.Σ., ὁ ἀριθμὸς τῶν δηλωσάντων εισόδημα κάτω τῶν 100.000 ἦτο μικρὸς, ἥτοι 24,9%, εἰσόδημα ἄνω τῶν 100.000 ἦτο μικρὸς, ἥτοι 3,5%, καὶ ἀντιπροσωπεύει μόλις τὸ 3,5% τοῦ δηλωθέντος εισοδήματος αὐτῶν, ἐνῶ 75,1% τῶν δηλωσάντων τῆς κατηγορίας αὐτῆς ἐδήλωσεν εισόδημα ἄνω τῶν 100.000.

Ὁ ἀριθμὸς τῶν δηλώσεων μεῖς εισόδημα ἐπ' ὀνόματι τῆς συζύγου, προερχόμενον ἐξ ὀλοκλήρου ἐκ τῆς πηγῆς ταύτης, ἦτο πολὺ μικρὸς, ἀνήλθε δὲ εἰς 49.997 μόνον, ἥτοι 12,3% τοῦ συνόλου τῶν φορολογουμένων μεῖς εισόδημα ἐξ ἐμπορικῶν και βιομηχανικῶν ἐπιχειρήσεων. Τὸ δηλωθέν ὑπ' αὐτῶν εισόδημα ἐκ τῆς ἐν λόγω πηγῆς ἀνήλθεν εἰς 4.714,3 ἑκατ. δρχ.

γ) Εἰσόδημα ἐκμισθωτῶν ὑπηρεσιῶν. Χαρακτηριστικὸν τῶν φορολογουμένων μεῖς εισόδημα προερχόμενον ἐκ τῆς πηγῆς τῶν μισθωτῶν ὑπηρεσιῶν εἶναι, ὅτι ἡ πλειονότης αὐτῶν συγκεντροῦται ἄνω τοῦ ποσοῦ τῶν 100.000 δραχμῶν. Ὡς ἐμφαίνεται ἐκ τοῦ πίνακος ΣΤ', εἰς τὸ ἐν λόγω ἐπίπεδον εισοδήματος εἰρρίσκειται τὸ 81,1% τῶν δηλωσάντων εισόδημα ἐκ μισθωτῶν ὑπηρεσιῶν, μεῖς συνολικὸν εισόδημα ἐκ μισθῶν τὸ 94,3% τοῦ συνολικῶς δηλωθέντος ἐκ τῆς πηγῆς ταύτης.

**Πίναξ ΣΤ'. Αριθμός φορολογούμενων και εισόδημα αυτῶν ἐκ μισθωτῶν ὑπηρεσιῶν**

Κλιμακία εισοδήματος ἐκ μισθωτῶν ὑπηρεσιῶν (εἰς χιλιάδας δραχμῶν)		Φορολογούμενοι		Δηλωθέν εισόδημα	
		Αριθμός	Ἐπί τοῖς % τοῦ συνόλου	Ἑκατομύρια δραχμῶν	Ἐπί τοῖς % τοῦ συνόλου
Κάτω τῶν	10	1.171	0,2	7,8	0,0
» »	20	5.048	0,8	66,7	0,1
» »	30	16.656	2,7	367,2	0,3
» »	50	44.033	7,0	1.454,4	1,2
» »	100	118.794	18,9	7.134,1	5,7
» »	1.000	627.073	99,9	124.576,3	99,0
Ἄνω »	1.000	919	0,1	1.205,7	1,0

Ἐκ τῶν ἀνωτέρω φορολογουμένων μεῖς εισόδημα ἐκ μισθωτῶν ὑπηρεσιῶν, μόνον 101.576 εἶχον εισόδημα προερχόμενον ἐκ μισθωτῶν συζύγων (γυναικῶν).

Α.5. Διάκρισις τοῦ εισοδήματος εἰς τοιοῦτον τοῦ συζύγου ἢ τῆς συζύγου, ἐπ' ὀνόματι τῶν ὁποίων ἐφορολογηθῆναι

Συμφώνως πρὸς τὰ προεκτεθέντα, τὸ εισόδημα τῆς συζύγου ἀναγράφεται ἰδιαιτέρως εἰς τὴν δήλωσιν τοῦ συζύγου, ὁ δὲ ἀναλογῶν ἐπ' αὐτοῦ φόρος ὑπολογίζεται κεχωρισμένως, προστιθέμενος εἰς τὸν φόρον τοῦ συ-

ζύγου. Ὁ πίναξ Ζ' δαῖκνύει, ὅτι τὸ δηλωθέν ἐπ' ὀνόματι τῆς συζύγου ποσὸν ἀνήλθεν εἰς 23.875,8 ἑκατ. δρχ., ἐπὶ συνόλου 205.065,4 ἑκατ. δρχ., ἥτοι τὸ 11,6% τοῦ δηλωθέντος οἰκογενειακοῦ εισοδήματος.

Ἐκ τοῦ πίνακος αὐτοῦ ἐμφαίνεται, ἐπίσης, ὅτι, ὡς πρὸς τὰ ἐκ μισθωτῶν ὑπηρεσιῶν εισοδήματα, ταῦτα ἀποτελοῦν τὴν σπουδαιότεραν πηγὴν εισοδήματος τῶν γυναικῶν, ἀνερχόμενα εἰς 14.023,0 ἑκατ. δρχ., ἥτοι εἰς τὸ 58,7% τοῦ κεχωρισμένως δηλωθέντος εισοδήματος αὐτῶν.

**Πίναξ Ζ'. Κατανομή δηλωθέντος οικογενειακού εισοδήματος εις τοιοῦτον τοῦ συζύγου καὶ τῆς συζύγου, ἐπ' ὄνοματι τῶν ὁποίων ἐφορολογήθη, κατὰ πηγὴν προελεύσεως**

Πηγὰι εἰσοδήματος	Σύνολον εἰσοδήματος		Εἰσόδημα τοῦ συζύγου		Εἰσόδημα τῆς συζύγου	
	Ἐκατομύρια δραχμῶν	Ἐπὶ τοῖς % τοῦ συνόλου	Ἐκατομύρια δραχμῶν	Ἐπὶ τοῖς % τοῦ συνόλου	Ἐκατομύρια δραχμῶν	Ἐπὶ τοῖς % τοῦ συνόλου
<b>Σύνολον πηγῶν</b> .....	<b>205.065,4</b>	<b>100,0</b>	<b>181.189,6</b>	<b>100,0</b>	<b>23.875,8</b>	<b>100,0</b>
<i>Εἰσόδημα ἐξ :</i>						
Οἰκοδομῶν .....	19.816,7	9,7	15.563,1	8,6	4.253,6	17,8
Κινητῶν ἀξιών .....	1.003,3	0,5	837,4	0,5	165,9	0,8
Ἐμπορικῶν κλπ. ἐπιχειρήσεων, αἱ ὁποῖαι:						
α) Δέν τηροῦν βιβλία Β' κατηγορίας τοῦ Κ.Φ.Σ. ....	41.273,0	20,1	37.498,2	20,7	3.775,6	15,8
β) Τηροῦν βιβλία Β' κατηγορίας τοῦ Κ.Φ.Σ. ....	8.608,4	4,2	7.669,7	4,2	938,7	3,9
Μισθωτῶν ὑπηρεσιῶν .....	125.782,0	61,3	111.759,0	61,7	14.023,0	58,7
Ἐλευθερίων ἐπαγγελμάτων .....	8.273,0	4,0	7.579,8	4,2	693,2	2,9
Λοιπῶν πηγῶν (1) .....	308,2	0,2	282,4	0,1	25,8	0,1

(1) Ἐκμίσθωσις γαιῶν καὶ γεωργικαὶ ἐπιχειρήσεις.

**Δ.6. Φορολογούμενοι καὶ εἰσόδημα αὐτῶν, κατὰ ἐπαγγελματικὰς ὁμάδας**

Κατὰ τὰ προεκτεθέντα, τὸ σύνολον τῶν φορολογουμένων διηρέθη εἰς ἕξ κυρίας ἐπαγγελματικὰς ὁμάδας, ἀναλόγως, ἀφ' ἐνὸς τῆς δηλωθείσης ὑπ' αὐτῶν κυρίας ἐπαγγελματικῆς ἀπασχολήσεως καὶ ἀφ' ἑτέρου τῆς εἰσοδηματικῆς πηγῆς, ἐκ τῆς ὁποίας προήρχετο τὸ μεγαλύτερον μέρος τοῦ εἰσοδήματός τιν'.

Οἱ φορολογούμενοι τῆς ὁμάδος τῶν ἐμπόρων, βιομηχανῶν, βιοτεχνῶν καὶ ἐπαγγελματιῶν ἀπετέλεσαν

τὸ 36,8% τοῦ ὅλου ἀριθμοῦ τῶν φορολογουμένων, μὲ συνολικὸν οἰκογενειακὸν εἰσόδημα 59.333,6 ἑκατ. δραχμῶν. Ἡ ὁμάς τῶν μισθωτῶν, ἐν γένει, περιέλαβε τὸ 39,5% τῶν φορολογουμένων, μὲ δηλωθὲν ὑπ' αὐτῶν εἰσόδημα ἐξ 94.815,9 ἑκατ. δραχμῶν.

Ὁ ἀριθμὸς τῶν φυσικῶν προσώπων, τὰ ὁποῖα ἀντλοῦν τὸ κύριον εἰσόδημα τῶν ἐξ ἐλευθερίων ἐπαγγελμάτων, ἦτο τὸ 4,8% τοῦ συνόλου τῶν δηλωσάντων, τῶν εἰσοδηματιῶν ἦτο τὸ 6,6% καὶ τῶν συνταξιούχων τὸ 12,2% αὐτῶν. Αἱ ὀλίγαι ἑκατοντάδες γεωργῶν ἀπετέλεσαν ἐντελῶς ἀσήμαντον ποσοστὸν τοῦ συνόλου.

**Πίναξ Η'. Φορολογούμενοι καὶ δηλωθὲν εἰσόδημα αὐτῶν, κατ' ὁμάδας ἐπαγγελματιῶν**

Ἐπαγγελματικὴ ὁμάδα	Φορολογούμενοι		Δηλωθὲν εἰσόδημα		
	Ἀριθμὸς	Ἐπὶ τοῖς % τοῦ συνόλου	Ἐκατομύρια δραχμῶν	Ἐπὶ τοῖς % τοῦ συνόλου	Μέσον, εἰς δραχμάς
<b>Σύνολον ὁμάδων</b> .....	<b>1.024.173</b>	<b>100,0</b>	<b>205.065,4</b>	<b>100,0</b>	<b>200.225</b>
Εἰσοδηματῖαι .....	67.207	6,6	9.073,1	4,4	135.002
Ἐμπορο-βιομηχανοὶ κλπ., οἱ ὁποῖοι:					
α) Δέν τηροῦν βιβλία τοῦ Κ.Φ.Σ. Β' κατηγορίας .....	356.951	34,9	50.127,2	24,4	140.431
β) Τηροῦν βιβλία τοῦ Κ.Φ.Σ. Β' κατηγορίας .....	19.740	1,9	9.206,4	4,5	466.382
Γεωργοὶ κλπ. ....	1.532	0,1	176,9	0,1	115.469
Μισθωτοὶ ἐν γένει .....	404.545	39,5	94.815,9	46,2	234.376
Ἐλευθεροὶ ἐπαγγελματῖαι .....	49.175	4,8	16.055,4	7,8	326.495
Συνταξιούχοι .....	125.123	12,2	25.610,4	12,6	204.681

Ὁ μέσος ὀρος τοῦ συνολικῶς δηλωθέντος οἰκογενειακοῦ εἰσοδήματος, ὡς καὶ προηγουμένως ἀνεφέρθη, ἦτο 200.225 δραχμαί. Τὸ υψηλότερον μέσον εἰσόδημα ἦτο 466.382 δραχμαί καὶ ἀντεστοίχει εἰς φορολογουμένους τῆς ὁμάδος: Ἐμπορο, Βιομηχανοὶ κλπ., οἱ ὁποῖοι τηροῦν βιβλία Β' κατηγορίας τοῦ Κ.Φ.Σ. Ἡ ὁμάς τῶν ἐλευθερίων ἐπαγγελματιῶν παρουσίασε μέ-

σον εἰσόδημα 326.495 δραχμῶν, τῶν μισθωτῶν ἐν γένει 254.376 καὶ τῶν συνταξιούχων 204.681, εἰς δὲ τὰς ὑπολοίπους ὁμάδας, οἱ μέσοι ὀροι τῶν εἰσοδημάτων ἦσαν χαμηλότεροι τοῦ γενικοῦ μέσου ὀρου. Οὗτοι ἦσαν 140.431 δρχ. διὰ τὴν ὁμάδα τῶν ἐμπόρων-βιομηχανῶν οἱ ὁποῖοι δέν τηροῦν βιβλία Β' κατηγορίας τοῦ Κ.Φ.Σ., 466.382 διὰ τοὺς τηροῦντα βιβλία Β' κατηγορίας τοῦ Κ.Φ.Σ., 135.002 δρχ. διὰ τὴν ὁμάδα τῶν εἰσοδηματιῶν καὶ 115.469 διὰ τοὺς γεωρούς.

Βεβαίως, ἐάν ληφθῇ ὑπ' ὄψιν τὸ γεγονός, ὅτι διὰ

(\*) Περὶ τοῦ τρόπου διαιρέσεως καὶ χαρακτηρισμοῦ τῶν ὁμάδων τούτων, βλεπε εἰς παρ. Γ.5 τῆς παρούσης εἰσαγωγῆς.

τρεις εκ των ανωτέρω ομάδων επαγγελματιών, ήτοι διά τους μισθωτούς, τους συνταξιούχους και τους γεωργούς, υφίσταται εκ του νόμου απαλλαγή εκ της υποχρέωσης υποβολής δηλώσεως υπό όρισμένας προϋποθέσεις (ύψος εισοδήματος κλπ.), καθίσταται φανερόν ότι η σειρά υπό την οποίαν εμφανίζονται τὰ ανωτέρω οικογενειακά εισοδήματα, δέν είναι εκείνη ή όποια θά προέκυπτεν εάν άπαντα τὰ πρόσωπα τὰ ανήκοντα εις τάς ομάδας ταύτας υπερεδόντο εις υποβολήν δηλώσεως. Διά τας τρεις ταύτας ομάδας τὸ μέσον οικογενειακόν εισόδημα θά ήτο τότε πολύ κατώτερον καί ή ανωτέρω σειρά θά μετε-

βάλλετο ούσιωδώς.

Α.7. Δηλωθέν οικογενειακόν εισόδημα υπό φορολογουμένον εκάστης των επαγγελματικῶν ομάδων, ανάλογος της πηγῆς προελεύσεως αὐτοῦ

Ἐκ τῆς μελέτης τῶν στοιχείων τοῦ πίνακος ὄ διαπιστοῦται, ὅτι τὸ μεγαλύτερον μέρος τοῦ ὑπὸ τῶν φορολογουμένων ἐκάστης τῶν επαγγελματικῶν ομάδων δηλωθέντος οικογενειακοῦ εισοδήματος προήρχετο ἐκ τῆς ἀντιστοίχου πηγῆς πρὸς τὴν ομάδα τοῦ ἐπαγγέλματος. Πράγματι, τὸ εισόδημα τῶν φορολογοι-

Πίναξ Θ'. Δηλωθέν οικογενειακόν εισόδημα, κατὰ πηγὴν προελεύσεως καὶ ομάδας επαγγελματιῶν

Ὁμάδες επαγγελματιῶν	Σύνολον πηγῶν	Πηγὰι προελεύσεως τοῦ εισοδήματος						
		Οἰκοδομαί	Κινηταί ἀξίαι	Ἐμπορικαὶ καὶ βιομηχανικαὶ ἐπιχειρήσεις		Μισθωταὶ ὑπηρεσίαι	Ἐλευθέρια ἐπαγγέλματῶ	Λοιπαὶ πηγὰι (1)
				α	β			
<b>Ὅλαι αὶ ομάδες</b> .....	<b>205 065,4</b>	<b>19 816,7</b>	<b>1 003,3</b>	<b>41 273,8</b>	<b>8 603,4</b>	<b>125 782,0</b>	<b>8 273,0</b>	<b>308,2</b>
Εἰσοδήματῶν .....	9 073,1	4 079,8	260,9	1 007,6	458,0	2 180,6	109,6	72,9
Ἐμποροὶ - βιομηχανοὶ - βιοτέχναι κλπ. οἱ ὅποιοι :								
α) Δέν τηροῦν βιβλία Β' κατηγορίας τοῦ Κ.Φ.Σ.	50 127,2	4 910,3	196,4	36 457,1	—	7 648,7	813,8	100,8
β) Τηροῦν βιβλία Β' κατηγορίας τοῦ Κ.Φ.Σ.	9 206,4	1 130,5	113,8	—	7 087,7	773,4	86,7	14,3
Γεωργοὶ κλπ. ....	176,9	35,9	1,4	43,5	14,3	27,4	1,2	53,1
Μισθωτοὶ ἐν γένει .....	94 815,9	3 477,7	229,1	1 798,6	482,3	87 874,9	927,1	26,2
Ἐλευθέροι ἐπαγγελματῶν .....	16 055,4	1 952,6	107,3	1 423,1	427,9	5 970,3	6 189,4	14,8
Συνταξιούχοι .....	25 610,4	3 329,9	94,4	543,9	138,1	21 336,7	145,3	22,2
<i>Ποσοστιαία κατανομή ἐπὶ τοῖς %</i>								
<b>Ὅλαι αὶ ομάδες</b> .....	<b>100,0</b>	<b>9,7</b>	<b>0,5</b>	<b>20,1</b>	<b>4,2</b>	<b>61,3</b>	<b>4,0</b>	<b>0,2</b>
Εἰσοδήματῶν .....	100,0	54,9	2,9	11,1	5,0	24,0	1,2	0,8
Ἐμποροὶ - βιομηχανοὶ - βιοτέχναι κλπ. οἱ ὅποιοι :								
α) Δέν τηροῦν βιβλία Β' κατηγορίας τοῦ Κ.Φ.Σ.	100,0	9,8	0,4	72,7	—	15,2	1,6	0,2
β) Τηροῦν βιβλία Β' κατηγορίας τοῦ Κ.Φ.Σ.	100,0	12,3	1,2	—	77,0	8,4	0,9	0,2
Γεωργοὶ κλπ. ....	100,0	20,3	0,8	24,6	8,1	15,5	0,7	30,0
Μισθωτοὶ ἐν γένει .....	100,0	3,7	0,2	1,9	0,5	92,7	1,0	0,0
Ἐλευθέροι ἐπαγγελματῶν .....	100,0	12,2	0,7	8,9	2,7	37,2	38,6	0,1
Συνταξιούχοι .....	100,0	13,0	0,4	2,1	0,5	83,3	0,6	0,1

(1) Ἐκμίσθωσις γαῶν καὶ γεωργικαὶ ἐπιχειρήσεις.

α: Δέν τηροῦν βιβλία Β' κατηγορίας τοῦ Κ.Φ.Σ.

β: Τηροῦν βιβλία Β' κατηγορίας τοῦ Κ.Φ.Σ.

μένων τῆς ομάδος «εἰσοδηματῶν» προήρχετο, κατὰ τὸ 54,9% αὐτοῦ, ἐκ μισθωμάτων οἰκοδομῶν, τὸ 2,9% ἐκ κινητῶν ἀξιῶν, τὸ 16,1% ἐξ ἐμπορικῶν καὶ βιομηχανικῶν ἐπιχειρήσεων καὶ ἐκ τοῦ ὑπολοίπου τὸ 24,0% ἐκ μισθωτῶν ὑπηρεσιῶν (προφανῶς ἀπὸ συντάξεως). Τὸ 72,7% τοῦ εισοδήματος τῶν φορολογουμένων,

τῶν ἀνηκόντων εις τὴν ομάδα τῶν ἐμπόρων - βιομηχανῶν κλπ., οἱ ὅποιοι δέν τηροῦν βιβλία Β' κατηγορίας τοῦ Κ.Φ.Σ. προήλθεν ἐκ τῶν ἐπιχειρήσεων των, τὸ 9,8% ἀπὸ οἰκοδομῶν καί, ἐκ τοῦ ὑπολοίπου, τὸ 15,2% ἐκ μισθωτῶν ὑπηρεσιῶν, ἐνῶ τὸ 77,0% τοῦ εισοδήματος τῶν φορολογουμένων τῶν ἀνηκόντων εις τὴν ομάδα



των εμπόρων - βιομηχάνων κλπ., οι οποίοι τηρούν βιβλία Β' κατηγορίας του Κ.Φ.Σ., προήλθεν εκ των επιχειρήσεών των, το 12,3% από οικοδομὰς και εκ του υπολοίπου τὸ 8,4% εκ μισθωτῶν υπηρεσιῶν.

Τὸ εἰσόδημα τῶν μισθωτῶν, ἐν γένει, εἶχε τὴν προέλευσίν του ἐκ τῶν μισθῶν τῶν (92,7%), καὶ τὸ μεγαλύτερον μέρος τοῦ υπολοίπου (3,7%) ἐξ οικοδομῶν. Τὸ εἰσόδημα τῶν ἐλευθέρων ἐπαγγελματιῶν, κατὰ τὸ 38,6% ἐκτήθη ἐκ τῆς ἀσκήσεως τοῦ ἐπαγγέλματός των, 37,2% ἐκ μισθῶν καὶ ἐκ τοῦ υπολοίπου τὸ 12,2% ἐκ μισθωμάτων οικοδομῶν. Τέλος, τὸ εἰσόδημα τῶν συνταξιούχων κατὰ 83,3% προήλθεν ἐκ μισθωτῶν υπηρεσιῶν καὶ συγκεκριμένως ἀπὸ συντάξεις, τὸ δὲ 13,0% ἐκ μισθωμάτων οικοδομῶν.

#### Δ.8. Φορολογούμενοι ἐκάστην τῶν ἐπαγγελματικῶν ὁμάδων, κατὰ εἰσοδηματικὰ ἐπίπεδα

Εἰς προηγούμενον κεφάλαιον τῆς παρουσίας ἐκθέσεως ἀνεφέρθη, ὅτι τὸ μεγαλύτερον ποσοστὸν τῶν φορολογουμένων εἶχεν ἐτήσιον οἰκογενειακὸν εἰσόδημα κατώτερον τοῦ μέσου ὄρου, ἐκ 200.225 δραχμῶν. Ἡ συγκέντρωσις αὐτῆ τῶν φορολογουμένων εἰς κατώτερα εἰσοδηματικὰ ἐπίπεδα παρουσιάζεται σχεδὸν εἰς ὅλας τὰς ἐπαγγελματικὰς ὁμάδας τῶν φορολογουμένων, ἐκτὸς τῶν ὁμάδων τῶν μισθωτῶν καὶ τῶν ἐλευθέρων ἐπαγγελματιῶν, ἔνθα ἡ μέγιστη συγκέντρωσις τῶν φορολογουμένων μετατοπίζεται ἐλαφρῶς πρὸς ἀνώτερα ἐπίπεδα εἰσοδήματος.

#### Δ.9. Ἀπαλλαγὴ καὶ ἐκπτώσεις ἐκ τοῦ εἰσοδήματος

Ἐκ τοῦ δηλωθέντος συνολικοῦ οἰκογενειακοῦ εἰσοδήματος τῶν 205.065,4 ἑκατ. δραχμῶν, ποσὸν ἐξ 91.509,1

ἑκατ. δραχμῶν, ἦτοι τὸ 44,6% αὐτοῦ, ἐξηρέθη τῆς φορολογίας ὑπὸ μορφήν διαφόρων ἀπαλλαγῶν ἢ ἐκπτώσεων. Τὸ ποσὸν τοῦτο ἀναλύεται ὡς ἀκόλουθος εἰς τὰ ἐπὶ μέρους τοιαῦτα τῶν εἰδικῶν ἐκπτώσεων :

α) Ἀπαλλαγὴ 30% ἐπὶ τοῦ εἰσοδήματος ἐκ μισθωτῶν υπηρεσιῶν (μὴ δυναμένη, εἰς ἐκάστην περιπτώσιν, νὰ ὑπερβῇ τὰς 40.000 δρχ.) ..	24.560,4	ἑκ. δρχ.
β) Ἀπαλλαγὴ 25% ἐπὶ τοῦ εἰσοδήματος ἐξ ἐλευθερίων ἐπαγγελμάτων (μὴ δυναμένη, εἰς ἐκάστην περιπτώσιν, νὰ ὑπερβῇ τὰς 12.500 δρχ.) ...	436,4	» »
γ) Ἀπαλλαγὴ ἐκ ζημιῶν .....	4.600,1	» »
δ) Ἐκπτώσις δι' ἐλάχιστον ὄριον συντηρήσεως (20.000 δρχ. δι' ἑκατοστὸν φορολογούμενον) .....	20.599,5	» »
ε) Ἐκπτώσις διὰ τὴν σύζυγον (20.000 δρχ.) .....	15.477,2	» »
στ) Ἐκπτώσις διὰ τὰ τέκνα καὶ τὰ λοιπὰ μέλη τῆς οἰκογενείας, τὰ βαρύνοντα τὸν ὑπόχρεον (ὡς παρ. Γ.3.β') ..	19.585,9	» »
ζ) Ἐκπτώσις διὰ λοιπὰς περιπτώσεις .....	6.249,5	» »
<b>Σύνολον</b> .....	<b>91.509,0</b>	<b>ἑκ. δρχ.</b>

Τὸ ποσὸν τῶν ἀπαλλαγῶν καὶ ἐκπτώσεων, ὅπερ ἐξεπέστη ἐκ τοῦ δηλωθέντος κατὰ τὸ 1977 εἰσοδήματος, ὡς ἀνεφέρθη καὶ ἀνωτέρω, ἀντιπροσωπεύει τὸ 44,6% αὐτοῦ. Τὸ ποσοστὸν ὅμως αὐτὸ, ἐξεταζόμενον εἰς τὰ κατ' ἰδίαν εἰσοδηματικὰ ἐπίπεδα, παρουσιάζει διάφορον μορφήν.

Πίναξ Γ. Ἀπαλλαγὴ καὶ ἐκπτώσεις, κατὰ κλιμάκια οἰκογενειακοῦ εἰσοδήματος

Κλιμάκια οἰκογενειακοῦ εἰσοδήματος (χιλιάδες δραχμῶν)	Ἀριθμὸς φορολογουμένων	Δηλωθὲν εἰσόδημα (ἑκατ. δρχ.)	Ἀπαλλαγὴ καὶ ἐκπτώσεις (ἑκατ. δρχ.)	Ἐπὶ τοῖς % τοῦ εἰσοδήματος	Μέσος ὄρος ἀπαλλαγῶν καὶ ἐκπτώσεων (δρχ.)
<b>Σύνολον</b> .....	<b>1.024.173</b>	<b>205.065,4</b>	<b>91.509,1</b>	<b>44,6</b>	<b>89.349</b>
Ἔως 30 .....	35.543	661,2	1.699,4	257,0	47.812
30 — 50 .....	52.665	2.112,0	2.623,1	124,2	49.807
50 — 100 .....	198.322	14.973,9	12.268,3	81,9	61.860
100 — 400 .....	646.273	130.796,6	62.068,9	47,5	96.041
400 καὶ ἄνω .....	91.370	56.521,6	12.849,4	22,7	140.630

Ἐκ τοῦ ἀνωτέρω πίνακος Γ' ἐξάγεται, ὅτι αἱ χαμηλότερα εἰσοδηματικὰ τάξεις παρουσίασαν, ὡς ἦτο ἀλλοστε ἐπόμενον, ὑψηλὸν ποσοστὸν ἐκπτώσεων.

Εἰς ὀρισμένα, μάλιστα, πολὺ χαμηλὰ ἐπίπεδα εἰσοδήματος, τὸ ποσὸν τῶν ἐκπτώσεων ὑπερβίνει τὸ σύνολον τοῦ δηλωθέντος εἰσοδήματος. Ἀντιθέτως, εἰς τὰ ὑψηλὰ κλιμάκια τοῦ εἰσοδήματος τὰ ἐκπεσθέντα ποσὰ δὲν ἀπέτελεσαν παρὰ ἐλάχιστον ποσοστὸν τοῦ δηλωθέντος εἰσοδήματος.

Τὸ μέσον κατὰ φορολογούμενον ἐκπιπτόμενον ἐκ τοῦ εἰσοδήματος τοῦ ποσὸν ἦτο 89.349 δραχμαί. Καθὼς ὅμως δεκνέει ὁ πίναξ ΙΑ', ὁ μέσος ὄρος εἰς τὴν Περιφέρειαν Πρωτευούσης ἦτο 89.315 δραχμαί κατὰ φορολογούμενον καὶ εἰς τὴν λοιπὴν Χώραν 89.388 δραχμαί.

Λαμβανομένου ὑπ' ὄψιν, ὅτι εἰς τὰς δύο ἀνωτέρω περιφέρειαις τὸ μέσον δηλωθὲν οἰκογενειακὸν εἰσόδημα ἦτο, ἀντιστοίχως, 218.156 καὶ 179.824 δραχμαί, συνάγεται, ὅτι εἰς μὲν τὴν Περιφέρειαν Πρωτευούσης τὸ ἐκπεσθὲν ποσὸν ἀντιπροσώπευε τὸ 40,9% τοῦ μέσου δηλωθέντος εἰσοδήματος, εἰς δὲ τὴν λοιπὴν Χώραν τὸ ποσὸν τοῦτο ἐκάλυψε τὸ 49,7% τοῦ δηλωθέντος τοιοῦτου.

Ὁ πίναξ ΙΒ' δεικνύει, ὅτι τὸ μεγαλύτερον μέσον κατὰ φορολογούμενον ἐκπιπτόμενον ποσὸν εἶχον οἱ ἐμπορο-βιομηχανο-βιοτέχναι κλπ., οἱ ὅποιοι τηροῦν βιβλία Β' κατηγορίας τοῦ Κ.Φ.Σ. (206.357 δρχ.), ἀκολουθοῦμενοι ὑπὸ τῶν μισθωτῶν (105.457 δρχ.). Ἡ ἐμφάνισις τῶν ὑψηλῶν τούτων μέσων ὄρων εἰς τοὺς φορολογουμένους τῶν δύο ἀνωτέρω ὁμάδων ὀφείλεται εἰς



το γεγονός, ότι τα εισοδήματα αυτών προήρχοντο κατά κύριον λόγον εκ των δύο πηγών των εμπορικών και βιομηχανικών επιχειρήσεων (αί όποιαι τηρούν βιβλία

Β' κατηγορίας του Κ.Φ.Σ.) και των μισθωτών υπηρεσιών εν γένει, διά τας όποιαις το εισόδημα ἀηλλάγη νομίμως κατά 25% ή 30% κατά περίπτωσιν.

Πίναξ ΙΑ'. 'Απαλλαγαι και έκπτώσεις εις την Περιφέρειαν Πρωτεύουσας και την λοιπήν Χώραν

Περιφέρεια	Αριθμός φορολογουμένων	Δηλωθέν εισόδημα (έκατ. δρχ.)	Απαλλαγαι και έκπτώσεις (έκατ. δρχ.)	Επί τοις % του εισοδήματος	Μέσος όρος απαλλαγών και έκπτώσεων (δρχ.)
Σύνολον Ελλάδος	1.024.173	205.065,4	91.509,1	44,6	89.349
Περιφέρεια Πρωτεύουσας	545.083	118.913,2	48.684,2	40,9	89.315
Λοιπή Χώρα	479.090	86.152,2	42.824,9	49,7	89.388

Ός προκύπτει εκ του κατωτέρω πίνακος, εις την ομάδα γεωργών κλπ. τα έκπεσθέντα ποσά ἀνήλθον εις το 69,5% του υπό τής ομάδος ταύτης δηλωθέντος εισοδήματος, εις την ομάδα των μισθωτών τα έκπεσθέντα ποσά ἀνήλθον εις το 45,0%, εις την ομάδα των εμπορων-βιομηχάνων-βιοτεχνών κλπ., οι όποιοι δέν τηρούν βιβλία Β' κατηγορίας του Κ.Φ.Σ. τα έκπεσθέντα ποσά ἀντιπροσώπευον το 51,6% του δηλωθέντος εισοδήμα-

τος, ενώ τα έκπεσθέντα ποσά ἀνήλθον εις το 44,2% του δηλωθέντος εισοδήματος διά τους τηρούντας βιβλία Β' κατηγορίας του Κ.Φ.Σ., εις την ομάδα των συνταξιούχων τα έκπεσθέντα ποσά ἀνήλθον εις το 38,2% του δηλωθέντος εισοδήματος, ενώ το μικρότερον έκπεσθέν ποσόν ἀφεώρα εις τους ελευθέρους επαγγελματίαις (30,4% του δηλωθέντος εισοδήματος).

Πίναξ ΙΒ'. 'Απαλλαγαι και έκπτώσεις, καθ' ομάδας επαγγελματιών

Ομάδες επαγγελματιών	Αριθμός φορολογουμένων	Δηλωθέν εισόδημα (έκατ. δρχ.)	Απαλλαγαι και έκπτώσεις (έκατ. δρχ.)	Επί τοις % του δηλωθέντος εισοδήματος	Μέσος όρος απαλλαγών και έκπτώσεων (δρχ.)
Όλοι αι ομάδες	1.024.173	205.065,4	91.509,1	44,6	89.349
Εισοδηματία	67.207	9.073,1	4.397,1	48,5	65.426
Εμποροι - βιομήχανοι - βιοτέχναι κλπ. οι όποιοι :					
α) Δέν τηρούν βιβλία Β' κατηγορίας του Κ.Φ.Σ.	356.951	50.127,2	25.869,0	51,6	72.472
β) Τηρούν βιβλία Β' κατηγορίας του Κ.Φ.Σ.	19.740	9.206,4	4.073,5	44,2	206.357
Γεωργοι κλπ.	1.532	176,9	122,9	69,5	80.221
Μισθωτοι εν γένει	404.545	94.815,9	42.662,3	45,0	105.457
Ελευθεροι επαγγελματίαι	49.175	16.015,4	4.869,2	30,4	99.017
Συνταξιούχοι	125.023	25.610,4	9.783,5	38,2	78.253

Δ.10. Φορολογητέον εισόδημα και φόρος

Το φορολογητέον εισόδημα, ήτοι το έναπομένον μετά την ἀφαιρέσιν των απαλλαγών και έκπτώσεων εισοδήμα, ἀνήλθον εις 119.702,8 έκατ. δραχμών. Τοῦτο ἀντιπροσώπευε το 58,4% του συνολικώς δηλωθέντος

εισοδήματος και προήρχετο κατά το 61,9% αὐτοῦ εκ των φορολογουμένων τής Περιφέρειαις Πρωτεύουσας και το υπόλοιπον (38,1%) εκ των φορολογουμένων τής λοιπής Χώρας (βλ. κατωτέρω πίνακα ΙΔ'). Εις το εν λόγω ποσόν περιλαμβάνονται τα φορολογητέα εισοδήματα ἀμφοτέρων των συζύγων, τα όποια διά

Πίναξ ΙΓ'. Συνολικώς και μέσος, κατά φορολογούμενον, φόρος και μέση φορολογική επιβάρυνσις, κατά κλιμάκια οικογενειακού εισοδήματος

Κλιμάκια οικογενειακού εισοδήματος (χιλιάδες δραχμών)	Αριθμός φορολογουμένων	Δηλωθέν εισόδημα (έκατ. δρχ.)	Φορολογητέον εισόδημα (έκατ. δρχ.)	Σύνολον φόρου (έκατ. δρχ.)	Επί τοις % του συνόλου του φόρου	Μέσος κατά φορολογούμενον φόρος (δρχ.)	Μέση επιβάρυνσις του δηλωθέντος εισοδήματος %	Μέση επιβάρυνσις του φορολογούμενου εισοδήματος %
Σύνολον	1.024.173	205.065,4	119.702,8	16.040,7	100,0	15.662	7,8	13,4
Έως 30	35.543	661,2	107,5	0,0	0,0	0,0	0,0	0,0
30 — 50	52.665	2.112,0	401,6	4,3	0,0	81	0,2	1,1
50 — 100	198.322	14.973,9	3.944,0	119,5	0,7	602	0,8	3,0
100 — 400	646.273	130.796,6	70.925,7	6.228,1	38,8	9.636	4,8	8,8
400 και άνω	91.370	56.521,6	44.323,9	9.688,8	60,4	106.038	17,1	21,9

μὲν τὸν σὺζυγον ἀνήλθεν εἰς 101.482,2 ἑκατ. δραχμῶν, διὰ δὲ τὴν σὺζυγον εἰς 18.220,6 ἑκατ. δραχμῶν.

Ὁ συνολικὸς φόρος εἰσοδήματος, ὑπολογιζόμενος βάσει τῶν δηλώσεων, ἀνήλθεν εἰς 16.040,7 ἑκατ. δραχμῶν. Τὸ ποσὸν τοῦτο ἀπέτελε τὸ 13,4% τοῦ φορολογητέου εἰσοδήματος καὶ τὸ 7,8% τοῦ δηλωθέντος ὁμοίου, πρὸ τῶν ἐκπτώσεων δι' ἐλάχιστον ὄριον συντηρήσεως, οἰκογενειακὰ βάρη κλπ. Ἡ σύνθεσις τοῦ συνολικοῦ ποσοῦ τοῦ φόρου εἰσοδήματος ἐμφανίζεται ὡς ἑξῆς:

α) Προοδευτικὸς φόρος κλίμακος, ἀντιστοιχῶν εἰς τὸ εἰσόδημα τοῦ συζύγου ..... 14.026,5 ἑκ. δρχ.

β) Προοδευτικὸς φόρος κλίμακος, ἀντιστοιχῶν εἰς τὸ εἰσόδημα τῆς συζύγου ..... 1.921,9 » »

γ) Συμπληρωματικὸς φόρος 3% ..... 92,2 » »

Σύνολον ..... 16.040,7 ἑκ. δρχ.

Ἐκ τοῦ προηγουμένου πίνακος ΙΓ' παρατηρεῖται, ὅτι εἰς τὴν κατωτέραν εἰσοδηματικὴν τάξιν, μέχρι 50 χιλ. δραχμῶν, ὁ συνολικὸς φόρος εἰσοδήματος ἀντεπροσώπευσε μάλιστα τὸ 0,2% τοῦ οἰκογενειακοῦ εἰσοδήματος, εἰς δὲ τὴν ἄμεσως ἀνωτέραν τάξιν (50 - 100 χιλ. δρχ.) οὗτος ἀντεπροσώπευσε τὸ 0,8% τοῦ οἰκογενειακοῦ εἰσοδήματος. Εἰς τὸ κλιμάκιον τοῦ εἰσοδήματος 100 - 400 χιλ. δραχμῶν, τὸ ὅποιον περιλαμβάνει τὸν μεγαλύτερον ἄριθμὸν τῶν φορολογουμένων, ὁ συνολικὸς φόρος εἰσοδήματος ἀπέτελε τὸ 4,8% τοῦ οἰκογενειακοῦ εἰσοδήματος. Εἰς τὰς ἀνωτέρας εἰσοδηματικὰς τάξεις, τὰ ἀντιστοιχοῦντα ποσοστὰ τοῦ φόρου βαίνουν, βεβαίως, αὐξανόμενα, λόγῳ τοῦ προοδευτικοῦ χαρακτήρος τῆς φορολογίας, καὶ φθάνουν τὸ 28,0% περίπου διὰ τὰ εἰσόδημα τοῦ κλιμακίου 1.000-2.000 δρχ., τὸ 37,3% διὰ τὸ κλιμάκιον 2.000 - 3.000 δρχ., τὸ 42,1% διὰ τὸ κλιμάκιον 3.000 - 5.000 δρχ. καί, τέλος, τὸ 42,4% διὰ τὰ εἰσόδημα τὰ ἄνω τῶν 5.000 δρχ. (βλέπε πίνακα β).

Ἐκ τοῦ κατωτέρου πίνακος ΙΔ' παρατηρεῖται, ὅτι τὸ 66,5% τοῦ συνολικοῦ φόρου ἐδηλώθη εἰς τὴν Περιφέρειαν Πρωτευούσης, τὸ δὲ ὑπόλοιπον (33,5%) εἰς τὴν

Πίναξ ΙΔ'. Κατανομή φόρου καὶ ἀναλογιῶν αὐτοῦ εἰς τὴν Περιφέρειαν Πρωτευούσης καὶ λοιπὴν Χώραν

	Σύνολον Ἑλλάδος	Περιφέρεια Πρωτευούσης	Λοιπὴ Χώρα
Ἀριθμὸς φορολογουμένων .....	1.024.173	545.083	479.090
Δηλωθέν εἰσόδημα (ἑκατ. δρχ.) .....	205.065,4	118.913,2	86.152,2
Φορολογητέον εἰσόδημα (ἑκατ. δρχ.) .....	119.702,8	73.665,9	46.036,9
Ἐπὶ τοῖς % τοῦ συνόλου .....	100,0	61,9	38,1
Σύνολον φόρου (ἑκατ. δρχ.) .....	16.040,7	10.665,7	5.375,0
Ἐπὶ τοῖς % τοῦ συνόλου .....	100,0	66,5	33,5
Μέσος φόρος (δρχ.) .....	15.662	19.567	11.219
Μέση ἐπιβάρυνσις τοῦ δηλωθέντος εἰσοδήματος % .....	7,8	9,0	6,2
Μέση ἐπιβάρυνσις τοῦ φορολογηθέντος εἰσοδήματος % .....	13,4	14,5	11,7

λοιπὴν Χώραν. Ἐξ ἄλλου, ἐκ τῶν στοιχείων τοῦ αὐτοῦ ὡς ἄνω πίνακος, ἐμφαίνεται, ὅτι ὁ μέσος κατὰ φορολογούμενον φόρος εἰς τὴν Περιφέρειαν Πρωτευούσης ἦτο 19.567 δρχ. καὶ εἰς τὴν λοιπὴν Χώραν 11.219 δρχ. Ἡ μικρὰ αὕτη φοροδοτικὴ ἱκανότης τῶν φορολογουμένων τῶν ἐπαρχιῶν ὀφείλεται, ἀσφαλῶς, εἰς τὸ ὅτι τὰ δηλωθέντα εἰσόδημα τοῦ μεγαλύτερου μέρους τῶν φορολογουμένων τῶν ἐπαρχιῶν ἐπιπίπτουν εἰς τὰ χαμηλὰ κλιμακία καί, συνελθὼς, λόγῳ τῆς προοδευτικότητος τῆς φορολογικῆς κλίμακος, ἀποδίδουν χαμηλὸν φόρον.

Τὴν κατ' ἐπαγγελματικὰς ομάδας φοροδοτικὴν ἱκανότητα τῶν φορολογουμένων παρέχει ὁ ἐπόμενος πίναξ ΙΕ'.

Ἐκ τοῦ πίνακος τούτου ἐξάγεται, ὅτι ποσοστὸν 32,4% τοῦ φόρου προήρχετο ἐκ τῶν φορολογουμένων τῆς ομάδος τῶν ἐμπόρων - βιομηχάνων κλπ., ἐνῶ τὸ 36,2% αὐτοῦ εἶχε τὴν προέλευσίν του ἐκ τῶν μισθωτῶν ἐν γένει, τὸ 12,2% ἀντιστοιχεῖ εἰς τοὺς συναξιούχους, τὸ 13,1% εἰς τοὺς φορολογουμένους τῆς ομάδος τῶν ἐλευθέρων ἐπαγγελματιῶν καὶ τὸ ὑπόλοιπον 6,1% εἰς τὰς λοιπὰς ομάδας.

Ὁ μεγαλύτερος μέσος ἐτήσιος φόρος παρουσιάσθη εἰς τὴν ομάδα τῶν ἐμπόρων-βιομηχάνων κλπ., οἱ ὅποιοι τηροῦν βιβλία Β' κατηγορίας τοῦ Κ.Φ.Σ. (96.286 δρχ.) ἀντιπροσωπεύσας τὸ 20,6% τοῦ δηλωθέντος μέσου εἰσοδήματος καὶ τὸ 27,2% τοῦ φορολογηθέντος. Οἱ ἐλεύθεροι ἐπαγγελματίαι παρουσίασαν μέσον ἐτήσιον φόρον 42.674, δρχ. ὅστις ἀπέτελε τὸ 13,1% τοῦ δηλωθέντος εἰσοδήματος καὶ τὸ 18,4% τοῦ φορολογηθέντος.

Οἱ φορολογούμενοι τῆς ομάδος τῶν εἰσοδηματιῶν ἐδήλωσαν κατὰ μέσον ὄρον ἐτήσιον φόρον ἐκ 14.282 δραχμῶν, ἀντιπροσωπεύοντα τὸ 10,6% τοῦ δηλωθέντος μέσου εἰσοδήματος καὶ τὸ 15,8% τοῦ φορολογηθέντος ὁμοίου. Ἡ ὅμας τῶν ἐμπόρων, βιομηχάνων, βιοτεχνῶν κλπ., οἱ ὅποιοι δὲν τηροῦν βιβλία Β' κατηγορίας τοῦ Κ.Φ.Σ. ἐνεφάνισαν μέσον ἐτήσιον φόρον 9.248 δρχ., ὅστις ἀπέτελε τὸ 6,6% τοῦ δηλωθέντος ὑπ' αὐτῶν μέσου ἐτήσιου εἰσοδήματος καὶ τὸ 12,4% τοῦ φορολογηθέντος τοιοῦτου.

Οἱ συναξιούχοι παρουσίασαν μέσον ἐτήσιον φόρον 15.703 δρχ., ὅστις ἀπέτελε τὸ 7,7% τοῦ δηλωθέντος

ὅπ' αὐτῶν μέσου οἰκογενειακοῦ εἰσοδήματος καὶ τὸ 12,3% τοῦ φορολογηθέντος ὁμοίου.  
Ἐξ ἄλλου, οἱ μισθοῦτοι ἐν γένει παρουσίασαν μέσον

ἐτήσιον φόρον 14.352 δρχ. ἀντιστοιχοῦντα εἰς τὸ 6,1% τοῦ δηλωθέντος ὑπ' αὐτῶν μέσου ἐτησίου εἰσοδήματος καὶ εἰς τὸ 11,0% τοῦ φορολογηθέντος ὁμοίου.

Πίναξ ΙΕ'. Κατανομή εἰσοδήματος καὶ φόρου αὐτοῦ, κατὰ ἐπαγγελματικὰς ομάδας

	Ὅλοι αἱ ομάδες	Εἰσοδηματῖαι	Ἐμποροὶ, βιομήχανοι, βιοτέχναι κ.λπ.		Γεωργοὶ κ.λπ.	Μισθοῦτοι ἐν γένει	Ἐλεύθεροὶ ἐπαγγελματῖαι	Συνταξιούχοι
			α	β				
Ἀριθμὸς φορολογουμένων .....	1.024.173	67.207	356.951	19.740	1.532	404.545	49.175	125.023
Δηλωθὲν εἰσόδημα (ἐκατ. δρχ.) .....	205.065,4	9.073,1	50.127,2	9.206,4	176,9	94.815,9	16.055,4	25.610,4
Φορολογητέον εἰσόδημα (ἐκατ. δρχ.) .....	119.702,8	6.094,2	26.570,1	6.996,2	84,8	52.636,0	11.375,9	15.945,7
Ἐπὶ τοῖς % τοῦ συνόλου .....	100,0	5,1	22,2	5,8	0,1	44,0	9,5	13,3
Σύνολον φόρου (ἐκατ. δρχ.) .....	16.040,7	959,9	3.301,2	1.900,7	10,9	5.806,2	2.098,5	1.963,3
Ἐπὶ τοῖς % τοῦ συνόλου .....	100,0	6,0	20,6	11,8	0,1	36,2	13,1	12,2
Μέσος φόρος (δρχ.) .....	15.662	14.282	9.248	96.286	7.114	14.352	42.674	15.703
Μέση ἐπιβάρυνσις τοῦ δηλωθέντος εἰσοδήματος % .....	7,8	10,6	6,6	20,6	6,2	6,1	13,1	7,7
Μέση ἐπιβάρυνσις τοῦ φορολογηθέντος εἰσοδήματος % .....	13,4	15,8	12,4	27,2	12,9	11,0	18,4	12,3

α: Δὲν τηροῦν βιβλία Β' κατηγορίας τοῦ Κ.Φ.Σ.

β: Τηροῦν βιβλία Β' κατηγορίας τοῦ Κ.Φ.Σ.

Τέλος, ἡ ομάδα τῶν γεωργῶν παρουσίασε τὸν μικρότερον μέσον ἐτήσιον φόρον (7.114 δρχ.). Οὗτος ἀντιπροσωπεύει τὸ 6,2% τοῦ δηλωθέντος οἰκογενειακοῦ εἰσοδήματος καὶ τὸ 12,9% τοῦ φορολογηθέντος.

Τὰ ἀκολουθοῦντα διαγράμματα παρέχουν ἐποπτικὴν εἰκόνα κατανομῶν φορολογουμένων, εἰσοδήματος καὶ φόρου.



## ΔΗΛΩΘΕΝ ΟΙΚΟΓΕΝΕΙΑΚΟΝ ΕΙΣΟΔΗΜΑ

(Α) Κατά πηγήν προελεύσεως

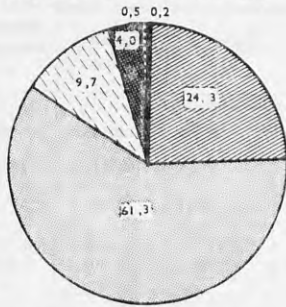

(Β) Καθ' ομάδας επαγγελματιών

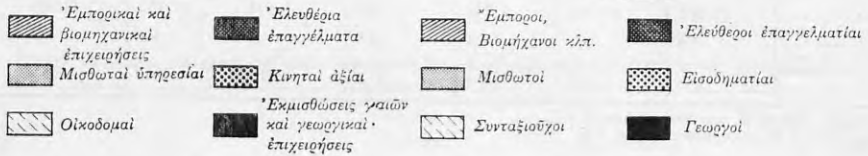
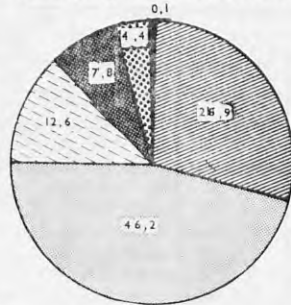

## ΚΑΤΑΝΟΜΗ ΑΡΙΘΜΟΥ ΦΟΡΟΛΟΓΟΥΜΕΝΩΝ ΔΗΛΩΘΕΝΤΟΣ ΕΙΣΟΔΗΜΑΤΟΣ ΚΑΙ ΦΟΡΟΥ ΚΑΤΑ ΚΛΙΜΑΚΙΑ ΟΙΚΟΓΕΝΕΙΑΚΟΥ ΕΙΣΟΔΗΜΑΤΟΣ

\*Αριθμός φορολογουμένων

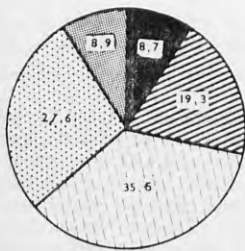

Δηλωθέν εισόδημα Ποσοστά %

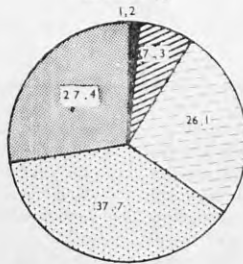

Σύνολον φόρου

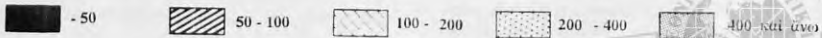
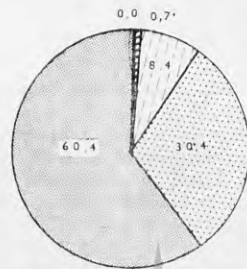

Κλίμακιά εισοδήματος εις χιλιάδας δραχμῶν

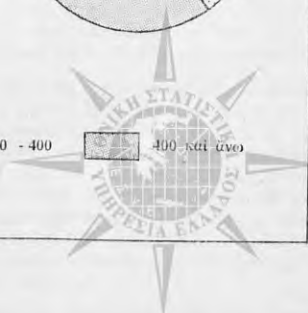

## ΒΑΣΙΚΟΙ ΠΙΝΑΚΕΣ

### Ε. ΒΑΣΙΚΟΙ ΠΙΝΑΚΕΣ ΦΟΡΟΛΟΓΙΑΣ ΔΗΛΩΘΕΝΤΟΣ ΕΙΣΟΔΗΜΑΤΟΣ

- |           |   |           |  |
|-----------|---|-----------|--|
| Πίναξ 1.  | Αριθμός φορολογουμένων, δηλωθέν εισόδημα κατά πηγήν προελεύσεως, <i>άπαλλαγαι</i> και έκπτώσεις, φορολογητέον εισόδημα και φόρος (άμφοτέρων τών συζύγων). Σύνολον Ελλάδος, Περιφέρεια Πρωτευούσης, Περιφερειακά Διοικήσεις  | Πίναξ 7α. | Αριθμός φορολογουμένων και δηλωθέν εισόδημα του συζύγου εξ εκάστης πηγής προελεύσεως, κατά κλιμάκια εισοδήματος  |
| Πίναξ 2.  | Αριθμός φορολογουμένων, δηλωθέν οικογενειακόν εισόδημα, <i>άπαλλαγαι</i> και έκπτώσεις, φορολογητέον εισόδημα και φόρος, κατά κλιμάκια οικογενειακού εισοδήματος, Σύνολον Ελλάδος, Περιφέρεια Πρωτευούσης, λοιπή Χώρα. Επί πλέον: Άθροιστικά σειράι και ποσοστά               | Πίναξ 7β. | Αριθμός φορολογουμένων και δηλωθέν εισόδημα τής συζύγου εξ εκάστης πηγής προελεύσεως, κατά κλιμάκια εισοδήματος  |
| Πίναξ 3.  | Αριθμός φορολογουμένων, δηλωθέν εισόδημα κατά πηγήν προελεύσεως, <i>άπαλλαγαι</i> και έκπτώσεις, φορολογητέον εισόδημα και φόρος (άμφοτέρων τών συζύγων), καθ' ομάδας επαγγελματών  | Πίναξ 8.  | Αριθμός φορολογουμένων και δηλωθέν εισόδημα αυτών εξ εκάστης πηγής, κατά κλιμάκια εισοδήματος τών επί μέρους πηγών   |
| Πίναξ 4.  | Αριθμός φορολογουμένων και δηλωθέν οικογενειακόν εισόδημα, <i>άναλόγως</i> τών οικογενειακόν βαθών, κατά κλιμάκια οικογενειακού εισοδήματος   | Πίναξ 8α. | Αριθμός φορολογουμένων και δηλωθέν εισόδημα αυτών εξ εκάστης πηγής, κατά κλιμάκια εισοδήματος τών επί μέρους πηγών του συζύγου   |
| Πίναξ 5.  | Αριθμός φορολογουμένων και δηλωθέν οικογενειακόν εισόδημα, καθ' ομάδας επαγγελματών και οικογενειακά βάρη   | Πίναξ 8β. | Αριθμός φορολογουμένων και δηλωθέν εισόδημα αυτών εξ εκάστης πηγής, κατά κλιμάκια εισοδήματος τών επί μέρους πηγών τής συζύγου   |
| Πίναξ 6.  | Αριθμός φορολογουμένων, δηλωθέν οικογενειακόν εισόδημα, <i>άπαλλαγαι</i> και έκπτώσεις, φορολογητέον εισόδημα και φόρος, κατά κλιμάκια εισοδήματος. Επί πλέον: α) <i>άναλογών</i> φόρος κλίμακος και συμπληρωματικός, και β) μέσος φόρος και μέση επιβάρυνσις του εισοδήματος | Πίναξ 9.  | Απαλλαγαι και έκπτώσεις εκ του οικογενειακού εισοδήματος, κατά κλιμάκια εισοδήματος  |
| Πίναξ 6α. | Αριθμός φορολογουμένων, δηλωθέν εισόδημα του συζύγου, <i>άπαλλαγαι</i> και έκπτώσεις, φορολογητέον εισόδημα και φόρος, κατά κλιμάκια εισοδήματος. Επί πλέον: ποσοστά επί του δηλωθέντος εισοδήματος   | Πίναξ 9α. | Απαλλαγαι και έκπτώσεις εκ του εισοδήματος του συζύγου, κατά κλιμάκια εισοδήματος  |
| Πίναξ 6β. | Αριθμός φορολογουμένων, δηλωθέν εισόδημα τής συζύγου, <i>άπαλλαγαι</i> και έκπτώσεις, φορολογητέον εισόδημα και φόρος, κατά κλιμάκια εισοδήματος. Επί πλέον: ποσοστά επί του δηλωθέντος εισοδήματος   | Πίναξ 9β. | Απαλλαγαι και έκπτώσεις εκ του εισοδήματος τής συζύγου, κατά κλιμάκια εισοδήματος  |
| Πίναξ 7.  | Αριθμός φορολογουμένων και δηλωθέν οικογενειακόν εισόδημα εξ εκάστης πηγής προελεύσεως, κατά κλιμάκια εισοδήματος   | Πίναξ 10. | Αριθμός φορολογουμένων, φορολογητέον εισόδημα και <i>άναλογών</i> φόρος κλίμακος, κατά κλιμάκια φορολογητέου εισοδήματος: α) συνολικού, β) του συζύγου, και γ) τής συζύγου   |
|           |   | Πίναξ 11. | Αριθμός φορολογουμένων, φορολογητέον εισόδημα αυτών και <i>άναλογών</i> φόρος κλίμακος, κατά κλιμάκια <i>άναλογούντος</i> συνολικού φόρου, μετά <i>άθροιστικών</i> σειράν και ποσοστών αυτών: α) συνολικού, β) του συζύγου, και γ) τής συζύγου |
|           |   | Πίναξ 12. | Αριθμός φορολογουμένων και δηλωθέν εισόδημα, καθ' ομάδας επαγγελματών και νομόν  |
|           |   | Πίναξ 13. | Αριθμός φορολογουμένων, δηλωθέν εισόδημα κατά πηγήν, <i>άπαλλαγαι</i> και έκπτώσεις, φορολογητέον εισόδημα και συνολικός φόρος κατά νομόν  |

**Σημείωσις :** Είς τούς ακόλουθόντας πίνακας οί αριθμοί έχουν στρογγυλοποιηθή Κατά συνέπειαν, εις πολλάς περιπτώσεις τά *άθροίσματα* τών επί μέρους *άριθμών* δέν συμφωνούν με τά *άναγεγραμμένα* σύνολα, τά όποια έχουν προέλθει εκ τών *άρχικών* δεδομένων τής έρευνής, ήτοι πρό τής στρογγυλοποιήσεως αυτών.



Πίναξ 1. Άρθρος φορολογούμενων, δηλωθέν εισόδημα κατά πηγήν προελεύσεως, *άπαλλαγαι* και έκτακτοι, φορολογητέον εισόδημα και φόρος (αποτέβρον τόν σάξγρον), Σύνολον Ελλάδος, Περιφέρεια Πρωτοκτιστής, Αιτιή Χώρα

Είς χιλιάδας δραχμών

Κατηγορία εφεκτικόν μετρήθον	Σύνολον Ελλάδος			Περιφέρεια Πρωτοκτιστής			Αιτιή Χώρα		
	Σύνολον	Τόσ σάξγρον	Τής σάξγρον	Σύνολον	Τόσ σάξγρον	Τής σάξγρον	Σύνολον	Τόσ σάξγρον	Τής σάξγρον
1. Άρθρος φορολογούμενων	1.024.173	181.189.580	23.875.781	548.083	104.542.090	14.371.113	479.090	76.647.490	9.504.668
2. Εισόδημα	205.065.361	15.563.104	4.263.621	118.913.203	10.187.061	3.014.515	86.152.158	5.376.043	1.239.106
α) Οκοδομών	80.939	66.617	14.322	31.758	31.758	133.033	178.614	40.844	8.334
β) Έκμισθόντων γατών	1.003.279	837.377	165.902	824.665	691.632			145.745	32.869
γ) Κτηρίων άξίων									
δ) Εμπροσκόων και Βιομηχανικών επιχειρήσεων, αι άνατά									
α) Δόν τριπόων Βιβλία Β' κατηγορίας τού Κ.Φ.Σ.	41.273.772	37.698.163	3.775.609	19.847.874	17.850.289	1.997.585	21.425.898	19.647.874	1.778.024
β) Τριπόων Βιβλία Β' κατηγορίας τού Κ.Φ.Σ.	8.608.354	7.669.692	938.662	5.747.351	5.038.802	678.544	2.178.377	2.000.890	260.113
γ) Γνωστικόν επιχειρήσεων	227.248	215.768	11.480	48.511	44.017	4.494	178.377	178.377	178.377
δ) Μισθωτόν τριπόων	125.781.989	111.759.035	14.022.954	73.850.329	65.794.983	8.055.346	51.931.607	45.964.052	5.967.698
ε) Ελεωθρίων επιχειρήσεων	8.273.050	7.579.825	695.225	5.361.138	4.879.536	481.602	2.911.912	2.700.289	211.623
3. Άπαλλάγματα	29.596.939	25.804.081	3.792.858	17.108.126	14.922.070	2.186.056	12.488.813	10.882.011	1.606.802
30% επί εισοδήματος εκ μισθωτόων τριπόων	24.500.448	21.228.281	3.332.167	13.597.304	11.742.945	1.854.359	10.933.144	9.485.336	1.477.808
25% επί εισοδήματος εξ Ελεωθρίων επιχειρήσεων	456.432	384.187	52.245	274.922	238.390	36.532	161.510	145.797	15.713
Έκ Ψημάτων	4.600.058	4.191.614	408.444	3.235.900	2.940.735	295.165	1.364.158	1.250.879	113.279
4. Έκτακτοι	61.912.157	61.442.875	469.282	31.576.025	31.258.150	317.875	30.336.132	30.184.725	151.407
Άπορολόγητων όρνων	20.599.540	20.599.540		10.924.240	10.924.240		9.675.300	9.675.300	
Ομοεισθηκόν μέρη	35.063.140	35.063.140		16.745.530	16.745.530		18.317.610	18.317.610	
α) Στέγους	15.477.240	15.477.240		7.797.490	7.797.490		7.679.760	7.679.760	
β) Τροφών	16.758.580	16.758.580		2.066.245	2.066.245		0.449.025	0.449.025	
γ) Άνατά	2.820.620	2.820.620		1.944.805	1.944.805		1.488.819	1.488.819	
Νοσήθια	869.500	863.461	6.039	740.222	662.050	78.162	219.278	201.401	17.877
Άπαλλάγματα τούσ	678.707	678.707	22.111	308.743	308.743	14.945	279.964	272.578	7.386
Άπορολόγητοι έπαιροποι Τ.Ε.Β.Ε. κ.ά.	2.521.950	2.345.019	172.931	1.324.119	1.324.119	0.472	1.239.849	1.167.290	72.559
Είσοδοι τούσ Ο.Τ.Α.	1.335.488	1.192.947	142.541	921.592	824.111	97.481	418.894	368.814	45.080
Δωρεά και τόκοι δανείων	623.773	592.330	31.443	451.628	438.711	22.917	418.894	418.894	8.000
Διασπορή σάξγρον	130.051	130.051		101.970	101.970		128.091	128.091	
5. Φορολογητέον εισόδημα	119.702.799	101.482.220	18.220.579	73.665.916	62.431.192	11.234.724	46.036.853	39.051.028	6.985.855
6. Σύνολον φόροσ	16.040.697	14.100.657	1.940.040	10.665.740	9.385.074	1.280.666	5.374.957	4.715.583	659.374
Άναλοπόν φόροσ κελίματος	15.948.462	14.026.524	1.921.938	10.590.310	9.324.695	1.265.615	5.358.152	4.701.829	656.323
Συμμετοχικός φόροσ 5%	92.236	74.133	18.103	75.430	60.379	15.051	16.806	13.754	3.052







Πίναξ 2. Άριθμὸς φορολογουμένων, δηλωθέν οἰκογενειακὸν εἰσόδημα, ἀπαλλαγὰ καὶ ἐκπτώσεις, φορολογητέον εἰσόδημα καὶ φόρος, κατὰ κλιμάκια οἰκογενειακοῦ εἰσοδήματος, Σύνολον Ἑλλάδος, Περιφέρεια Πρωτοπόσης, Λοιπὴ Χώρα. Ἐπὶ πλέον: Ἀθροιστικὰ σειρὰ καὶ ποσοτὰ (συνέχεια)

Κλιμάκια οἰκογενειακοῦ εἰσοδήματος (χιλιάδες δραμῶν)	Φορολογουμένοι		Δηλωθέν εἰσόδημα		Ἀπαλλαγὰ καὶ ἐκπτώσεις		Φορολογητέον εἰσόδημα		Σύνολον φόρου	
	Ἀριθμὸς	Ἐπὶ τοῖς % τοῦ συνόλου	Χιλιάδες δραμῶν	Ἐπὶ τοῖς % τοῦ συνόλου	Χιλιάδες δραμῶν	Ἐπὶ τοῖς % τοῦ συνόλου	Χιλιάδες δραμῶν	Ἐπὶ τοῖς % τοῦ συνόλου	Χιλιάδες δραμῶν	Ἐπὶ τοῖς % τοῦ συνόλου
<b>Γ. Λοιπὴ Χώρα</b>										
Σύνολον	479.090	100,0	86.152.157	100,0	42.824.944	100,0	46.036.883	100,0	5.374.958	100,0
Ἔως < 22	10.072	2,1	139.350	0,2	575.959	1,3	1.575	0,0	0,0	0,0
22— 28	5.279	1,1	131.825	0,2	277.581	0,6	6.955	0,0	0,0	0,0
28— 34	6.772	1,4	209.251	0,2	406.094	0,9	18.457	0,0	19	0,0
34— 40	7.027	1,5	258.020	0,3	388.345	0,9	28.472	0,1	42	0,0
40— 50	14.981	3,1	664.525	0,8	851.161	2,0	87.883	0,2	84	0,0
50— 60	17.083	3,6	926.210	1,1	1.016.303	2,4	145.349	0,3	2.303	0,0
60— 80	39.448	8,2	2.729.224	3,2	2.501.782	5,8	544.734	1,2	13.288	0,2
80— 100	40.518	8,5	3.603.946	4,2	2.785.254	6,5	981.107	2,1	31.229	0,6
100— 200	185.168	38,6	27.139.309	31,5	16.340.200	38,2	11.097.430	24,1	628.509	11,7
200— 400	123.920	25,9	33.412.091	38,8	13.641.277	31,9	20.017.764	43,5	1.978.427	36,8
400— 600	20.705	4,3	9.831.215	11,4	2.700.812	6,3	7.247.631	15,7	1.109.489	20,6
600— 800	4.852	1,0	3.298.397	3,8	699.542	1,6	2.644.843	5,7	364.651	10,5
800— 1000	1.611	0,3	1.425.827	1,7	248.610	0,6	1.188.375	2,6	315.706	5,9
1000— 2000	1.481	0,3	1.896.765	2,2	303.597	0,7	1.609.163	3,5	542.043	10,1
2000— 3000	128	0,0	302.089	0,4	47.032	0,1	260.540	0,6	112.371	2,1
3000— <5000	37	0,0	131.798	0,2	29.875	0,1	112.556	0,2	53.351	1,0
5000 καὶ ἄνω	8	0,0	52.315	0,1	11.521	0,0	44.051	0,1	23.366	0,4
<i>Ἀθροιστικὰ σειρὰ ἐκ τῶν ὡς ἄνω μεγεθῶν, ἐκ τῶν κατωτέρων πρὸς τὰ ἀνώτερα κλιμάκια</i>										
Ἔως < 22	10.072	2,1	139.350	0,2	575.959	1,3	1.575	0,0	0,0	0,0
22— 28	15.351	3,2	271.175	0,4	853.540	1,9	8.530	0,0	0,0	0,0
28— 34	22.123	4,6	480.426	0,6	1.259.634	2,8	26.987	0,0	19	0,0
34— 40	29.150	6,1	738.446	0,9	1.647.979	3,7	55.459	0,1	61	0,0
40— 50	44.131	9,2	1.402.971	1,7	2.499.140	5,7	143.342	0,3	145	0,0
50— 60	61.214	12,8	2.329.181	2,8	3.515.443	8,1	288.691	0,6	2.458	0,0
60— 80	100.662	21,0	5.058.405	6,0	6.017.225	13,9	833.425	1,8	15.746	0,2
80— 100	141.180	29,5	8.662.351	10,2	8.802.479	20,4	1.814.532	3,9	46.975	0,8
100— 200	326.348	68,1	35.801.660	41,7	25.142.679	58,6	12.911.962	28,0	675.484	12,5
200— 400	450.268	94,0	69.213.751	80,5	38.783.956	90,5	32.929.726	71,5	2.653.981	49,3
400— 600	470.973	98,3	79.044.966	91,9	41.484.708	95,8	40.177.357	87,2	3.763.470	69,9
600— 800	475.825	99,3	82.343.363	95,7	42.184.310	98,4	42.822.200	92,9	4.328.121	80,4
800— 1000	477.436	99,6	83.769.190	97,4	42.432.920	99,0	44.010.575	95,5	4.643.827	86,3
1000— 2000	478.917	99,9	85.665.955	99,6	42.736.517	99,7	45.619.738	99,0	5.185.870	96,4
2000— 3000	479.045	99,9	85.968.044	100,0	42.783.549	99,8	45.880.278	99,6	5.298.241	98,5
3000— <5000	479.082	99,9	86.099.842	100,2	42.813.424	99,9	45.992.834	99,8	5.351.592	99,5
5000 καὶ ἄνω	479.090	100,0	86.152.157	100,0	42.824.944	100,0	46.036.883	100,0	5.374.958	100,0



**Πίναξ 3. Άριθμός φορολογημένων, δηλωθέν εισόδημα κατά πηγήν προελεύσεως, ἀλλάγαται καὶ ἐκπτώσεις, φορολογητέον εισόδημα καὶ φόρος (ἀμφοτέρων τῶν συζύγων), καθ' ἑμάδα ἐπαγγελματίων**

Εἰς χιλιάδας δραχμῶν

Κατηγορία σχετικῶν μεγεθῶν	Σύνολον ἑαυτῶν ἐπαγγελματίων			Εἰσοδήματα			Ἐπιπορὶ - βιομηχανορὶ - βιοτεχνία - ἐπαγγελματία			
	Σύνολον	Τοῦ συζύγου	Τῆς συζύγου	Σύνολον	Τοῦ συζύγου	Τῆς συζύγου	Σύνολον	Τοῦ συζύγου	Τῆς συζύγου	
	Σύνολον	Τοῦ συζύγου	Τῆς συζύγου	Σύνολον	Τοῦ συζύγου	Τῆς συζύγου	Σύνολον	Τοῦ συζύγου	Τῆς συζύγου	
1. Ἀριθμὸς φορολογημένων	1 024.173	181.189.579	23 975.780	67.207	9 073.103	1 983.211	356.951	19 740	8 238.087	968.294
2. Εἰσόδημα ἐξ:	205 065.359	15 563.103	4 253.624	4 979.843	4 383.299	596.544	4.910.348	1.130.484	898.360	232.124
Α' Οἰκισίων	89.941	66.619	14.372	22.798	11.874	10.326	12.347	2.021	1.931	1.523
Β' Ἐκμισθίων γαλῶν	1 003.282	837.378	165.904	260.946	235.015	25.331	196.427	156.481	39.946	89.033
Δ. Ἐκμισθίων καὶ βιομηχανικῶν ἐπιχορηγήσεων, ἀποδοχῶν	41.273.772	37.498.161	3.775.611	1.007.582	302.207	705.375	36.457.087	34.891.040	1.566.047	509.983
ο) Δὸν τήρων βιβλία Β' κατηγορίας τοῦ Κ.Φ.Σ.	8.608.355	7.669.692	938.663	457.952	373.545	84.407	88.505	85.894	2.611	10.774
β) Τήρων βιβλία Β' κατηγορίας τοῦ Κ.Φ.Σ.	125.227.248	215.767	11.481	51.959	50.161	1.898	7.648.721	5.831.356	1.797.365	590.846
Ε' Τεχνικῶν ἐπιχορηγήσεων	8.273.088	11.579.823	693.225	2.188.778	1.645.108	535.470	813.769	660.717	156.052	16.893
Ζ. Ἐπιδοτήριον ἐπαγγελματίων	29.596.940	25.804.082	3.792.858	1.692.193	1.528.889	163.204	2.146.771	1.660.344	486.427	199.031
3. Ἀλλάγαται	24.560.451	21.228.282	3.332.169	494.088	366.727	127.361	1.718.022	1.280.524	437.498	98.557
30% ἐπὶ εἰσοδήματος ἐκ μερισμῶν ὑπερκενῶν, ἐπιχορηγήσεως καὶ ἀποδοχῶν ἐπιχορηγήσεων	436.432	384.186	52.246	6.129	3.763	2.366	54.318	47.495	6.823	5.247
Ἐξ ἑλλείψεως	4.600.058	4.191.614	408.444	1.191.976	1.158.999	33.477	374.430	332.325	42.105	1.954.310
4. Ἐκπτώσεις	61.912.156	61.442.874	469.282	2.704.949	2.648.515	56.434	23.722.228	23.613.293	108.935	1.695.892
Ἀποσπόμενον ὄφρου	20.599.540	20.599.540	—	1.105.560	1.105.560	—	7.196.380	7.196.380	—	394.820
Ολοκληρωτικὸ ὄφρου	35.063.140	35.063.140	—	1.138.460	1.138.460	—	13.638.370	13.638.370	—	669.210
ο) Σύντομος	15.477.240	15.477.240	—	544.829	544.829	—	5.808.650	5.808.650	—	301.720
β) Πέσο	16.745.250	16.745.250	—	529.335	529.335	—	6.951.260	6.951.260	—	329.740
γ) Ἄλλα	2.839.650	2.839.650	—	64.396	64.396	—	878.460	878.460	—	37.190
Νοσήλια	959.498	863.460	96.038	97.238	88.725	8.513	237.263	219.617	17.646	81.614
Ἀποδοχὴν τοῦ Κ.Φ.Σ.	678.705	656.375	22.330	20.458	18.830	1.628	324.536	318.559	5.977	82.271
Ἀποδοχὴν ἐπιπορῶν Τ.Ε.Β. κ.λπ.	2.531.948	2.345.019	176.929	51.333	25.660	25.673	1.853.795	1.799.477	54.319	163.698
Ἀποδοχὴν ἐπιχ. Ο.Κ.Α.	1.333.488	1.022.477	310.011	190.971	175.742	13.929	336.700	322.044	24.656	207.724
Ἀποδοχὴν ἐπιχ. ἄλλων ἐπιχορηγήσεων	130.051	130.051	—	11.646	11.646	—	28.896	28.896	—	12.859
Διευροφ. ἐπὶ ὄφρου	119.702.799	101.482.219	18.220.580	6.094.159	4.868.773	1.225.386	26.070.075	23.218.795	3.351.280	6.168.230
5. Φορολογητέον εἰσόδημα	16 040.698	14 100.658	1 940.040	959.908	803.405	156.503	3.301.230	3.290.936	320.297	1 900.659
6. Σύνολον φόρου	15 922.235	14 026.524	1 921.937	946.200	792.437	154.483	3.287.305	2.969.379	317.926	1 714.107
* Ἀνάλογον φόρου κλίμακος		74.133	18.102	12.988	10.968	2.020	13.924	11.556	2.368	37.686
Συνολοπροσμετιλλῶς φόρος 3%										



Πίναξ 3. Άρθριος φορολογούμενων, δηλωθέν εισόδημα κατά πηγήν προελεύσεως, ἀπαλλαγὰ καὶ ἐκπτώσεις, φορολογητέον εισόδημα καὶ φόρος (ἀποφορμῶν τῶν συνζυγίων), καθ' ἑκάστην ἐπαγγελματίαν (συνεχίζεται)

Εἰς χιλιάδας δραχμῶν

Κατηγορία ἐπάγγελματιων	Γεωργοί - κτηνοτρόφοι - ἄλλοι ἐκμεταλλεῦνται ἰσῶν			Μισθοῦχοι			Ἐλεύθεροι ἐπαγγελματίαι			Συνεζυγοῦχοι		
	Σύνολον	Τοῦ συνζυγίου	Τῆς συνζυγίου	Σύνολον	Τοῦ συνζυγίου	Τῆς συνζυγίου	Σύνολον	Τοῦ συνζυγίου	Τῆς συνζυγίου	Σύνολον	Τοῦ συνζυγίου	Τῆς συνζυγίου
	1.532	147.937	28.969	404.545	83.574.752	11.241.147	16.055.434	49.175	13.523.061	2.532.373	125.032	2.944.311
1. Ἀριθμὸς φορολογουμένων	176.906	30.312	5.545	3.477.695	2.338.346	1.119.349	1.952.635	1.205.668	3.284.139	587.005	25.610.432	2.584.139
2. Εἰσόδημα	35.857	851	76	1.738.593	916.872	387.721	1.422.094	1.205.668	3.284.139	587.005	25.610.432	2.584.139
A' Οὐλοδομῶν	30.312	851	76	1.738.593	916.872	387.721	1.422.094	1.205.668	3.284.139	587.005	25.610.432	2.584.139
B' Ἐκποδομῶν γαλοῦ	927	851	76	1.738.593	916.872	387.721	1.422.094	1.205.668	3.284.139	587.005	25.610.432	2.584.139
Γ' Κεντρικῶν ἀξιών	1.435	851	76	1.738.593	916.872	387.721	1.422.094	1.205.668	3.284.139	587.005	25.610.432	2.584.139
Δ' Ἐπιδοτήματα καὶ βιομηχανικῶν ἐπιχειρησῶν	43.528	851	76	1.738.593	916.872	387.721	1.422.094	1.205.668	3.284.139	587.005	25.610.432	2.584.139
α) Δὲν τηροῦν βιβλ. Β' καθ' ἑξῆς τοῦ Κ.Φ.Σ.	14.347	851	76	1.738.593	916.872	387.721	1.422.094	1.205.668	3.284.139	587.005	25.610.432	2.584.139
β) Τηροῦν βιβλ. Β' καθ' ἑξῆς τοῦ Κ.Φ.Σ.	52.215	851	76	1.738.593	916.872	387.721	1.422.094	1.205.668	3.284.139	587.005	25.610.432	2.584.139
Ε' Γεωργικῶν ἐπιχειρησῶν	27.377	851	76	1.738.593	916.872	387.721	1.422.094	1.205.668	3.284.139	587.005	25.610.432	2.584.139
Ζ' Ἐκποδομῶν ἐπιχειρησῶν	1.222	851	76	1.738.593	916.872	387.721	1.422.094	1.205.668	3.284.139	587.005	25.610.432	2.584.139
3. Ἀπαλλαγὰ	22.759	18.987	3.772	17.659.259	15.403.963	2.255.296	1.658.139	1.293.592	3.64.547	4.308.596	3.988.015	320.581
30% ἐπὶ εισοδήματος ἐκ μισθῶν ἰατροδικαστῶν	6.576	3.369	3.207	16.983.459	14.848.777	2.134.682	1.095.549	777.299	288.250	4.153.091	3.853.029	300.062
25% ἐπὶ εισοδήματος ἐξ Ἐλευθερίων ἐπιχορηγησῶν	74	45	29	43.883	26.205	17.678	321.757	299.957	21.800	5.022	3.007	2.015
Ἐκ ὀφείλων	16.110	15.574	536	631.917	528.981	102.936	270.832	216.335	54.497	150.483	131.979	18.504
4. Ἐκπτώσεις	100.119	99.753	366	25.003.020	24.855.853	147.167	3.211.048	3.151.061	59.987	5.474.900	5.410.629	64.271
Ἀσφοδολητῶν ἰσῶν	30.720	30.720	8.211.250	8.211.250	8.211.250	993.020	993.020	993.020	2.667.780	2.667.780	2.667.780	2.667.780
Ολοκληρωτικὰ βιβλ.	64.540	64.540	15.734.680	15.734.680	15.734.680	1.483.545	1.483.545	1.483.545	2.334.335	2.334.335	2.334.335	2.334.335
α) Σέλιγγος	26.000	26.000	6.476.000	6.476.000	6.476.000	687.300	687.300	687.300	1.031.200	1.031.200	1.031.200	1.031.200
β) Πέννα	33.540	33.540	7.610.600	7.610.600	7.610.600	798.700	798.700	798.700	383.435	383.435	383.435	383.435
γ) Λοιπὰ	4.700	4.700	1.647.400	1.647.400	1.647.400	888.575	888.575	888.575	109.680	109.680	109.680	109.680
Νοσηρία	585	402	289.803	252.089	37.714	189.331	76.707	76.707	12.624	163.664	150.653	13.011
Ἀσφαλιστικὰ ἰσοφύλλια	859	848	1.135.137	1.030.859	6.541	112.478	107.949	107.949	4.259	7.043	6.059	984
Ἀσφαλιστικὰ ἐπιφύλλια	1.727	1.589	1.335.137	1.230.859	4.259	50.301	48.056	48.056	20.226	50.301	24.529	25.772
Ἀσφαλιστικὰ ἐπιφύλλια	942	825	351.807	309.730	51.777	185.155	178.155	178.155	20.226	182.794	133.788	19.009
Διαφορὰ συνζυγίων ἀποφύλλια	709	703	97.301	90.517	6.784	66.799	63.314	63.314	3.485	62.480	59.990	5.495
30	36	—	42.931	42.931	—	22.218	22.218	22.218	—	11.479	11.479	—
5. Φορολογητέον εισόδημα	84.787	68.185	16.602	52.633.900	44.050.816	8.585.174	11.375.872	9.314.478	2.061.394	15.945.686	13.792.942	2.152.744
6. Σύνολον φόρου	10.917	9.094	1.823	5.805.196	5.011.930	794.266	2.098.464	1.823.778	274.686	1.903.325	1.736.080	237.245
Ἀναλογῶν φόρου ἐλλείματος	10.790	8.981	1.809	5.792.465	5.002.014	790.452	2.088.848	1.816.516	272.332	1.959.160	1.723.090	236.070
Συντελεστικότητος φόρου 3%	127	115	14	9.917	9.917	3.814	9.615	7.261	2.354	4.164	2.989	1.175



Πίναξ 4. Αριθμός φορολογητέων και δηλωθέν οικογενειακών εισοδήμα, ανάλογος τών οικογενειακών Βαρών, κατά κλίμακτα οικογενειακού εισοδήματος

Είς χιλιάδας δραχμών

Κλίμακτα οικογενειακού εισοδήματος	Σύνολον		*Αριθμός φορολογητέων και δηλωθέν εισοδήμα, ανάλογος τών οικογενειακών Βαρών															
	*Αριθμός Εισοδήμα	Εισοδήμα	Μηνών τέκνα όπου εισόγρον		Μηνών τέκνα μετά εισόγρον		Έξ (1) τέκνον		Διο (2) τέκνα		Τρία (3) τέκνα		Τέσσαρα (4) τέκνα		Πέντε (5) τέκνα		Έξ (6) τέκνα και άνω	
			*Αριθμός Εισοδήμα	Εισοδήμα	*Αριθμός Εισοδήμα	Εισοδήμα	*Αριθμός Εισοδήμα	Εισοδήμα	*Αριθμός Εισοδήμα	Εισοδήμα	*Αριθμός Εισοδήμα	Εισοδήμα	*Αριθμός Εισοδήμα	Εισοδήμα	*Αριθμός Εισοδήμα	Εισοδήμα	*Αριθμός Εισοδήμα	Εισοδήμα
Σύνολον	1.024.183	205066.497	235.465	34.312.188	207.802	44.171.624	203.056	43.521.962	302.685	66.819.462	64.032	13.891.645	9.016	1.904.763	1.553	325.225	574	118.928
*Έως < 22	21.425	295.659	11.707	160.694	2.841	39.440	2.553	35.361	3.302	46.038	838	11.802	144	1.857	30	359	10	128
22 - 28	10.803	269.733	5.530	138.156	1.640	41.016	1.360	33.928	1.781	44.466	410	10.156	62	1.538	15	371	5	122
28 - 34	13.042	403.019	6.177	191.181	2.081	64.531	1.717	52.902	2.434	74.946	530	16.287	77	2.369	18	558	8	246
34 - 40	13.668	502.624	6.251	230.153	2.348	86.352	1.921	70.651	2.524	92.483	539	19.861	68	2.505	11	403	6	216
40 - 50	29.272	1.302.185	11.703	521.494	5.413	241.061	4.519	200.745	6.060	269.166	1.330	58.887	199	8.724	36	1.582	12	526
50 - 60	33.852	1.837.372	11.635	633.924	6.926	376.940	5.633	304.761	7.686	415.207	1.674	90.493	242	13.062	40	2.127	16	859
60 - 80	78.396	5.433.973	22.773	1.580.073	16.273	1.129.461	14.124	977.683	20.057	1.389.149	4.344	300.651	666	45.998	126	8.633	33	2.325
80 - 100	86.078	7.702.904	21.762	1.951.622	17.674	1.585.015	15.876	1.420.870	24.323	2.170.455	5.539	494.321	729	65.120	128	11.302	47	4.198
100 - 200	363.673	53.448.232	88.538	12.619.301	72.755	10.687.858	71.581	10.618.291	113.989	15.552.205	22.709	3.368.317	3.306	485.954	579	83.942	216	31.334
200 - 400	282.064	77.349.196	40.885	10.820.165	37.934	15.946.363	63.059	17.349.921	97.841	26.992.754	19.574	5.340.684	2.722	736.974	423	115.682	165	46.652
400 - 600	61.552	29.615.150	5.719	2.725.149	14.465	6.943.356	14.404	6.886.696	22.510	10.741.655	4.232	2.021.032	488	232.585	95	45.126	39	18.552
600 - 800	16.953	11.537.705	1.492	1.014.038	4.202	2.865.153	3.799	2.584.509	5.988	4.096.890	1.279	873.815	158	109.042	26	17.947	9	6.311
800 - 1000	5.943	5.182.287	549	488.485	1.433	1.269.088	1.265	1.121.271	2.054	1.830.922	459	407.980	62	54.866	8	7.011	3	2.664
1000 - 2000	5.703	7.384.230	617	807.266	1.530	2.007.695	1.076	1.378.735	1.871	2.402.302	507	653.207	83	109.297	15	19.934	4	4.793
2000 - 3000	629	1.491.332	81	189.451	197	465.716	122	289.183	181	433.255	43	101.522	5	12.205	—	—	—	—
3000 - 5000	225	814.566	37	136.658	63	231.413	37	134.939	63	226.483	18	60.961	4	14.865	3	9.248	—	—
5000 και άνω	65	496.329	9	105.076	27	191.165	10	61.518	11	71.147	7	60.629	1	6.793	—	—	—	—



Πίναξ 5. 'Αριθμός φορολογούμενων και δηλωθέν οικογενειακόν εισόδημα, καθ' ομάδας επαγγελματιών και οικογενειακά βάρη

Φορολογούμενοι με :	Όμιλες επαγγελματιών (τό εισόδημα εις χιλιάδας δραχμών)									
	Σύνολον		Εισοδήματιαι		Εμποροι - βιομήχανοι - βιοτέχναι - επαγγελματίαι				Γεωργοί - κτηνοτρόφοι εκμεταλλευταί δασών - άλιεϊς	
					α		β			
	'Αριθμός	Εισόδημα	'Αριθμός	Εισόδημα	'Αριθμός	Εισόδημα	'Αριθμός	Εισόδημα	'Αριθμός	Εισόδημα
Γενικόν σύνολον .....	1 024.173	205 065 360	67 207	9 073 104	356.951	50 127 203	19 740	9 206.381	1 532	176 907
Μηδέν τέκνα άνευ συζύγου ..	235.460	34 312.319	37.952	4 156 490	62.655	6 591 894	4.391	1 450.946	185	18 850
» τέκνα μετά συζύγου ..	207.801	44 171.549	10 733	1 808 524	63 476	9 192 208	4 142	2 299.650	355	36 609
1 τέκνον .....	203.053	43 521.543	7 431	1 193 577	72 426	10 407 466	3.645	1 746 975	248	28 851
2 τέκνα .....	302.684	66 819 388	8 524	1 428 970	123 287	18 459 685	6.002	2 904 877	526	66 617
3 » .....	64 032	13 891 645	2 103	391 421	29 792	4 634 416	1 352	682 757	179	20 643
4 » .....	9 016	1 904 763	375	74 503	4 300	600 375	168	94 624	30	3 883
5 » .....	1 553	325 225	59	13 710	751	116 357	30	22 260	8	1 421
6 » καί άνω .....	574	118 928	30	5 909	264	44 802	10	4 252	1	33

α : Δέν τηρούν βιβλία Β' κατηγορίας του Κ.Φ.Σ.

β : Τηρούν βιβλία Β' κατηγορίας του Κ.Φ.Σ.

Φορολογούμενοι με :	Όμιλες επαγγελματιών (τό εισόδημα εις χιλιάδας δραχμών)							
	Μισθωτοί				'Ελεύθεροι επαγγελματίαι		Συνταξιούχοι	
	Σύνολον		'Εξ άν δημοσίοι υπάλληλοι					
	'Αριθμός	Εισόδημα	'Αριθμός	Εισόδημα	'Αριθμός	Εισόδημα	'Αριθμός	Εισόδημα
Γενικόν σύνολον .....	404.545	94 815 897	100 102	23 737 867	49 175	16 055 434	125 023	25 610 431
Μηδέν τέκνα άνευ συζύγου ..	75 986	12 806 827	24 801	4 094 558	14 157	2 729 910	40 134	6 557 401
» τέκνα μετά συζύγου ..	61 557	14 943 242	13 869	3 592 258	8 898	3 123 131	58 640	12 768 144
1 τέκνον .....	92 392	22 659 550	20 839	5 279 808	10 409	3 658 626	16 502	3 826 496
2 τέκνα .....	143 210	36 602 253	33 617	8 913 977	13 075	5 310 067	8 060	2 046 918
3 » .....	26 851	6 717 235	5 973	1 594 808	2 322	1 088 632	1 433	356 542
4 » .....	3 690	889 734	797	207 578	250	117 747	203	43 898
5 » .....	625	146 017	140	36 898	42	17 168	38	8 292
6 » καί άνω .....	234	51 039	66	17 982	22	10 153	13	2 740





**Πίναξ 6. \*Αριθμός φορολογουμένων, δηλωθέν οικογενειακών εισοδήμα, άλλαγαί και έκπτώσεις, φορολογητέον εισοδήμα και φόρος, κατά κλιμακία εισοδήματος. Έπί πλέον: α) αναλογόν φόρος κλιμακός και συμπληρωματικός, και β) μέσος φόρος και μέση επιβάρυνος τού εισοδήματος**

Δηλωθέν εισόδημα, φορολογητέον και φόρος εις χιλιάδας δραχμών

Κλιμακία οικογενειακού εισοδήματος	*Αριθμός φορολογουμένων	Δηλωθέν εισόδημα	Φορολογητέον εισόδημα	Έπί τοίς % τού εισοδήματος	*Αλλαγαί και έκπτώσεις		*Αναλογόν φόρος κλιμακός	Συμπληρωματικός φόρος %	Σύνολον φόρου	Μέση επιβάρυνος επί τοίς %		Μέσος κατά φορολογουμένον φόρος (δραχμαί)
					Χιλιάδες δραχμών	Έπί τοίς % τού εισοδήματος				Τού δηλωθέντος εισοδήματος	Τού φορολογητέου εισοδήματος	
Σύνολον	1.024.173	205.065.360	119.702.799	58,5	91.509.097	49,5	15.948.462	92.236	16.040.098	7,8	13,3	15.662
Έως < 22	21.424	295.649	44.383	15,0	981.032	331,8	—	—	—	—	—	—
22 — 28	10.802	269.710	46.086	17,1	548.465	203,3	—	—	—	—	—	—
28 — 34	13.042	403.019	69.022	17,1	658.705	163,4	76,7	1	764	0,2	1,1	59
34 — 40	13.668	502.624	95.081	18,9	447.429	128,8	1.226	6	1.232	0,2	1,3	90
40 — 50	29.272	1.312.185	254.668	19,5	1.486.911	114,2	2.291	10	2.301	0,2	0,9	79
50 — 60	33.852	1.817.372	374.786	20,4	1.385.382	102,1	7.258	120	7.378	0,4	2,0	218
60 — 80	78.393	5.433.755	1.284.941	23,6	4.689.410	86,3	34.714	461	35.175	0,6	2,7	449
80 — 100	86.977	7.702.818	2.264.320	29,7	5.713.521	74,0	76.306	658	76.963	1,0	3,4	894
100 — 200	363.671	53.447.960	23.155.085	43,3	31.910.797	59,8	1.347.032	6.348	1.353.380	2,5	5,8	3.721
200 — 400	282.602	77.348.638	47.770.660	61,8	30.108.095	38,9	4.857.573	17.149	4.874.723	6,3	10,2	17.249
400 — 600	61.952	29.615.150	23.024.208	74,4	7.876.962	26,6	3.416.098	15.077	3.431.175	11,6	15,6	55.364
600 — 800	15.953	11.537.708	9.282.364	80,5	2.384.322	20,5	1.949.754	12.400	1.962.373	17,0	21,1	115.754
800 — 1000	5.843	5.182.287	4.311.654	83,2	950.981	18,4	1.105.987	8.824	1.114.811	21,6	26,9	191.479
1000 — 2000	5.703	7.384.230	6.297.104	85,3	1.174.739	15,9	2.046.220	21.307	2.067.527	28,0	32,8	362.533
2000 — 3000	629	1.491.332	1.302.290	87,3	213.915	15,7	556.576	5.271	555.847	37,3	42,7	183.700
3000 — 5000	225	814.566	713.915	87,6	123.615	15,2	339.211	3.484	342.695	42,1	48,0	1.523.089
5000 και άνω	65	496.329	510.273	78,6	124.936	25,2	209.941	912	210.153	42,4	53,9	3.236.202

**Πίναξ 6α. \*Αριθμός φορολογουμένων, δηλωθέν εισόδημα τού σιζύγου, άλλαγαί και έκπτώσεις, φορολογητέον εισόδημα και φόρος, κατά κλιμακία εισοδήματος. Έπί πλέον: ποσοστά επί τού δηλωθέντος εισοδήματος**

Κλιμακία εισοδήματος τού σιζύγου (χιλιάδες δραχμών)	*Αριθμός φορολογουμένων	Δηλωθέν εισόδημα		*Αλλαγαί — έκπτώσεις		Φορολογητέον κλιμακός		*Αναλογόν φόρος κλιμακός	
		Χιλιάδες δραχμών	Έπί τοίς % τού εισοδήματος	Χιλιάδες δραχμών	Έπί τοίς % τού εισοδήματος	Χιλιάδες δραχμών	Έπί τοίς % τού εισοδήματος	Χιλιάδες δραχμών	Έπί τοίς % τού εισοδήματος
Σύνολον	1.068.707	181.189.580	100,0	85.239.138	47,1	101.482.219	56,0	14.026.525	7,7
Έως < 22	25.931	351.482	100,0	1.331.352	377,3	46.455	13,2	1,1	0,0
22 — 28	12.532	313.418	100,0	597.896	190,8	44.173	14,1	1,0	0,1
28 — 34	15.667	484.858	100,0	813.997	167,9	66.411	13,7	7,55	0,2
34 — 40	16.069	591.105	100,0	805.162	136,4	92.826	15,7	1,173	0,2
40 — 50	33.315	1.481.870	100,0	1.975.827	139,3	247.128	16,7	2.103	0,1
50 — 60	37.175	2.016.700	100,0	2.418.710	105,1	359.512	18,3	7.322	0,4
60 — 80	82.411	5.705.096	100,0	7.058.620	123,7	1.297.423	22,2	35.946	0,6
80 — 100	88.740	7.941.054	100,0	6.010.931	75,7	2.260.846	28,5	78.470	1,0
100 — 200	381.415	56.117.227	100,0	33.121.682	59,0	23.608.858	42,1	1.397.412	2,5
200 — 400	254.302	68.194.678	100,0	25.610.975	37,6	42.993.555	63,0	4.775.134	7,0
400 — 600	41.785	19.003.015	100,0	8.728.487	23,8	15.371.299	77,2	2.882.985	14,5
600 — 800	10.861	7.381.437	100,0	1.418.472	19,2	6.063.169	81,9	1.525.271	20,7
800 — 1000	3.845	3.415.171	100,0	600.384	17,6	2.857.909	83,7	859.666	24,5
1000 — 2000	3.952	5.140.010	100,0	322.149	6,0	4.301.772	85,2	1.580.739	30,8
2000 — 3000	478	1.128.335	100,0	173.609	15,4	983.397	87,2	440.741	39,1
3000 — 5000	167	608.298	100,0	96.619	15,9	526.952	86,6	262.785	43,2
5000 και άνω	54	415.796	100,0	114.203	27,5	320.434	77,1	175.695	42,3

**Πίναξ 6β. \*Αριθμός φορολογουμένων, δηλωθέν εισόδημα τής σιζύγου, άλλαγαί και έκπτώσεις, φορολογητέον εισόδημα και φόρος, κατά κλιμακία εισοδήματος. Έπί πλέον: ποσοστά επί τού δηλωθέντος εισοδήματος**

Κλιμακία εισοδήματος τής σιζύγου (χιλιάδες δραχμών)	*Αριθμός φορολογουμένων	Δηλωθέν εισόδημα		*Αλλαγαί — έκπτώσεις		Φορολογητέον κλιμακός		*Αναλογόν φόρος κλιμακός	
		Χιλιάδες δραχμών	Έπί τοίς % τού εισοδήματος	Χιλιάδες δραχμών	Έπί τοίς % τού εισοδήματος	Χιλιάδες δραχμών	Έπί τοίς % τού εισοδήματος	Χιλιάδες δραχμών	Έπί τοίς % τού εισοδήματος
Σύνολον	237.491	23.875.870	100,0	4.165.282	17,4	18.220.580	76,3	1.921.937	8,0
Έως < 22	52.246	634.122	100,0	50.634	8,0	517.481	81,6	13.263	2,1
22 — 28	12.468	309.704	100,0	27.536	8,9	218.386	70,0	2.032	2,3
28 — 34	9.963	309.895	100,0	40.137	13,0	221.840	71,6	1.045	2,3
34 — 40	7.666	282.069	100,0	26.619	9,4	206.018	73,0	7.203	2,6
40 — 50	11.631	518.079	100,0	55.963	10,8	394.715	72,3	14.447	2,8
50 — 60	9.351	510.176	100,0	59.711	11,7	359.316	70,4	15.371	3,0
60 — 80	17.483	1.216.313	100,0	180.614	14,8	829.390	68,2	49.806	3,3
80 — 100	18.719	1.683.567	100,0	347.547	20,6	1.125.968	66,9	60.973	3,6
100 — 200	69.454	9.871.288	100,0	2.245.187	22,7	7.076.876	71,7	235.461	5,4
200 — 400	25.195	6.440.711	100,0	941.399	14,6	5.355.466	83,2	688.413	10,6
400 — 600	2.213	1.047.345	100,0	77.514	7,4	951.998	90,9	204.257	19,5
600 — 800	570	387.332	100,0	21.205	5,1	354.648	91,6	98.017	25,3
800 — 1000	242	212.186	100,0	11.704	5,5	198.003	93,3	63.350	29,9
1000 — 2000	245	321.832	100,0	26.888	8,4	294.048	91,4	113.523	35,3
2000 — 3000	34	76.274	100,0	7.280	9,5	70.372	92,3	31.999	42,0
3000 — 5000	9	34.605	100,0	13.965	40,4	27.263	78,8	13.851	40,0
5000 και άνω	2	20.283	100,0	1.480	7,3	18.803	92,7	10.626	52,4

Πίναξ 7. Άριθμός φορολογούμενων και δηλωθέν οικογενειακών εισόδημα εξ έκαστης πηγής προελεύσεως, κατά κλιμάκια εισοδήματος

Είς χιλιάδας δραχμών

Κλιμάκια οικογενειακού εισοδήματος	Άριθμός φορολογούμενων	Σύνολον εισοδήματος	Είσοδημα εξ:							
			οικοδομῶν	ἐκμισθώσεως γαιῶν	κινητῶν ἀξιών	ἐμπορικῶν καὶ βιομηχανικῶν ἐπιχειρήσεων		γεωργικῶν ἐπιχειρήσεων	μισθωτῶν ὑπηρεσιῶν	ἐλευθερίων ἐπαγγελματίων
						α	β			
Σύνολον	1.024.173	205.065.360	19.816.726	80.941	1.003.280	41.273.772	8.608.354	227.248	125.781.990	8.273.050
Ἔως <22	21.424	295.649	104.569	478	676	163.893	3.924	3.100	11.984	7.025
22 - 28	10.802	269.710	87.732	300	371	152.734	2.609	1.639	17.966	6.359
28 - 34	13.042	403.019	102.921	675	866	241.971	4.022	3.103	37.672	9.790
34 - 40	13.668	502.624	121.309	696	836	295.590	4.742	2.985	62.205	14.301
40 - 50	29.272	1.302.185	262.787	1.136	1.720	806.849	9.124	6.336	181.521	32.711
50 - 60	33.852	1.837.372	307.467	1.538	1.764	1.130.410	13.152	15.250	322.012	45.781
60 - 80	78.393	5.433.755	769.148	3.225	5.719	3.193.342	39.210	19.819	1.263.586	139.707
80 - 100	86.077	7.702.818	855.534	3.949	6.156	4.280.780	52.835	22.013	2.310.380	171.170
100 - 200	333.671	53.447.960	4.053.000	19.616	55.273	12.710.224	485.684	69.339	34.958.871	1.095.953
200 - 400	282.602	77.348.668	4.552.980	27.246	158.322	10.506.587	1.551.681	47.054	57.001.950	2.502.848
400 - 600	61.952	29.615.150	2.951.526	9.871	184.499	3.781.371	1.393.238	15.610	19.457.811	1.821.224
600 - 800	16.953	11.537.705	1.618.527	5.266	147.640	1.637.736	1.127.180	7.031	5.924.367	1.069.959
800 - 1000	5.843	5.182.287	860.170	3.309	111.108	831.548	815.464	1.624	2.014.451	544.612
1000 - 2000	5.703	7.384.230	1.507.981	3.315	211.295	1.193.864	1.847.379	6.762	1.926.060	687.575
2000 - 3000	629	1.491.332	370.436	233	41.667	326.519	562.527	377	211.801	77.772
3000 - 5000	225	814.566	216.424	23	11.110	63.817	428.050	134	58.510	36.496
5000 καὶ ἀνω	65	496.329	74.215	65	64.259	54.578	267.532	5.072	20.843	9.767

α : Δὲν ἐπρόν βιβλία Β' κατηγορίας τοῦ Κ.Φ.Σ.  
β : Ἐπρόν βιβλία Β' κατηγορίας τοῦ Κ.Φ.Σ.

Πίναξ 7α. Άριθμός φορολογούμενων και δηλωθέν εισόδημα του συζύγου εξ έκαστης πηγής προελεύσεως, κατά κλιμάκια εισοδήματος

Είς χιλιάδας δραχμών

Κλιμάκια εισοδήματος του συζύγου	Άριθμός φορολογούμενων	Σύνολον εισοδήματος	Είσοδημα εξ:							
			οικοδομῶν	ἐκμισθώσεως γαιῶν	κινητῶν ἀξιών	ἐμπορικῶν καὶ βιομηχανικῶν ἐπιχειρήσεων		γεωργικῶν ἐπιχειρήσεων	μισθωτῶν ὑπηρεσιῶν	ἐλευθερίων ἐπαγγελματίων
						α	β			
Σύνολον	1.008.707	181.189.580	15.563.104	66.618	837.378	37.498.162	7.669.691	215.768	111.759.035	7.579.824
Ἔως <22	25.933	351.482	128.518	654	782	179.543	4.681	3.296	23.557	10.452
22 - 28	12.532	313.418	93.746	343	525	166.657	3.073	1.941	37.806	9.327
28 - 34	15.667	484.858	106.844	730	1.129	262.977	4.719	3.523	91.420	13.516
34 - 40	16.069	591.105	125.042	743	886	313.641	5.755	3.322	122.952	18.944
40 - 50	33.315	1.481.870	266.027	1.205	1.906	848.123	10.744	6.583	303.291	43.991
50 - 60	37.175	2.016.700	308.114	1.629	1.951	1.175.596	14.996	16.244	436.878	61.293
60 - 80	82.411	5.705.096	723.255	3.291	6.505	3.236.419	45.622	20.338	1.480.196	179.469
80 - 100	88.746	7.941.054	780.682	3.577	6.711	4.299.884	59.639	23.081	2.553.042	214.418
100 - 200	381.415	56.117.227	3.494.782	18.050	57.581	11.832.699	530.942	67.802	38.854.426	1.260.945
200 - 400	254.302	68.194.678	4.418.595	21.101	165.954	9.022.781	1.556.634	42.470	50.453.983	2.513.160
400 - 600	41.785	19.903.015	2.049.096	6.076	183.009	3.053.953	1.289.650	12.484	11.770.876	1.537.871
600 - 800	10.861	7.381.437	1.059.224	3.567	110.748	1.251.650	961.675	4.475	3.187.654	802.444
800 - 1000	3.845	3.415.171	571.608	3.053	78.620	650.123	710.436	1.115	1.027.183	373.032
1000 - 2000	3.952	5.140.010	973.374	2.395	125.535	912.817	1.471.862	3.730	1.201.667	448.629
2000 - 3000	478	1.128.365	257.153	160	27.086	181.126	452.528	291	156.389	53.632
3000 - 5000	167	608.298	152.532	1	5.208	61.232	316.491	—	33.199	33.199
5000 καὶ ἀνω	54	415.796	44.508	43	63.225	48.942	230.425	5.072	18.078	5.503

α : Δὲν ἐπρόν βιβλία Β' κατηγορίας τοῦ Κ.Φ.Σ.  
β : Ἐπρόν βιβλία Β' κατηγορίας τοῦ Κ.Φ.Σ.



Πίναξ 7β. Άριθμός φορολογούμενων και δηλωθέν εισόδημα της σύζυγου εξ έκαστης πηγής προελευσεως, κατά κλιμάκια εισοδήματος

Είς χιλιάδας δραχμών

Κλιμάκια εισοδήματος της σύζυγου	Άριθμός φορολογούμενων	Σύνολον εισοδήματος	Είσοδημα εξ:							
			οικοδομῶν	ἐκμισθώσεως γαιῶν	κινητῶν ἀξιών	ἐμπορικῶν καὶ βιομηχανικῶν ἐπιχειρησεῶν		γεωργικῶν ἐπιχειρησεῶν	μισθωτῶν υπηρεσιῶν	ἐλευθερίων ἐπιγγελμάτων
						α	α			
<b>Σύνολον</b>	<b>237.491</b>	<b>23 875 780</b>	<b>4 253 622</b>	<b>14 322</b>	<b>165 903</b>	<b>3 775 610</b>	<b>938 665</b>	<b>11 430</b>	<b>14 022.954</b>	<b>693 226</b>
Ἔως 2	41 234	418 740	352 634	1 232	1 124	48 027	2 138	560	8 493	4 464
2-4	6 526	121 582	104 483	357	228	11 545	341	47	3.354	1 086
4-6	4 486	93 749	66 407	235	285	21 631	712	77	3 052	1 401
6-10	12 458	307 704	216 583	425	783	55 590	1 912	263	29 635	4 512
10-14	9 963	309 835	165 194	671	831	73 865	2 602	476	59 904	6 292
14-18	7 636	282 039	143 305	745	900	75 532	3 355	471	44 836	6 874
18-22	11 631	518 079	236 018	1 143	1 987	167 013	6 396	571	91 596	13 354
22-28	9 351	510 176	196 575	835	2 440	172 204	6 596	577	116 373	14 609
28-34	17 483	1 216 313	326 037	1 722	5 054	344 307	18 040	411	448 712	32 028
34-40	18 719	1 683 567	270 754	1 071	4 626	370 096	19 115	710	983 047	34 148
40-50	69 454	9 871 283	836 848	4 190	25 039	1 157 395	128 315	3 136	7 517 070	179 245
50-60	25 195	6 440 711	733 248	1 397	59 029	840 374	246 383	1 767	4 340 885	217 628
60-80	2 213	1 047 345	222 713	138	42 572	234 514	171 018	1 238	289 086	86 035
80-100	570	387 332	106 694	137	14 436	75 849	98 721	—	51 918	39 496
100-200	242	212 186	72 256	6	2 074	37 703	56 687	—	15 454	28 003
200-300	245	321 832	122 739	56	3 999	45 816	109 855	1 146	17 927	20 234
300-500	34	76 274	26 741	—	279	4 133	39 802	—	1 503	3 812
500-1000	9	34 605	8 050	—	—	—	26 435	—	48	—
1000 καὶ ἀνω	2	20 283	20 283	—	—	—	—	—	—	—

α: Δὲν ἐπυροῦν βιβλία Β' κατηγορίας τοῦ Κ.Φ.Σ.  
β: Ἐπυροῦν βιβλία Β' κατηγορίας τοῦ Κ.Φ.Σ.

Πίναξ 8. Άριθμός φορολογούμενων και δηλωθέν εισόδημα αὐτῶν ἐξ ἐκάστης πηγῆς, κατά κλιμάκια εισοδήματος τῶν ἐπι μέρους πηγῶν

Είς χιλιάδας δραχμών

Κλιμάκια εισοδήματος τῶν πηγῶν	Ἐς οἰκοδομῶν		Ἐς ἐμπορικῶν καὶ βιομηχανικῶν ἐπιχειρησεῶν				Ἐκ μισθωτῶν υπηρεσιῶν		Ἐς ἐλευθερίων ἐπιγγελμάτων		Ἐκ κινητῶν ἀξιών	
	Άριθμός φορολογούμενων	Δηλωθέν εισόδημα	α		β		Άριθμός φορολογούμενων	Δηλωθέν εισόδημα	Άριθμός φορολογούμενων	Δηλωθέν εισόδημα	Άριθμός φορολογούμενων	Δηλωθέν εισόδημα
			Άριθμός φορολογούμενων	Δηλωθέν εισόδημα	Άριθμός φορολογούμενων	Δηλωθέν εισόδημα						
<b>Σύνολον</b>	<b>411.991</b>	<b>19 816 726</b>	<b>395 818</b>	<b>41 273 772</b>	<b>26 875</b>	<b>8 608 354</b>	<b>709 028</b>	<b>125 781 990</b>	<b>67 168</b>	<b>8 273 050</b>	<b>9 347</b>	<b>1 003 210</b>
Ἔως 2	6 030	7 301	1 332	1 396	174	176	93	112	1 858	2 032	594	635
2-4	13 437	40 320	2 017	5 837	173	521	173	535	1 867	5 415	446	1 311
4-6	22 278	111 815	2 643	12 934	188	925	289	1 468	1 610	7 918	349	1 751
6-10	43 115	347 952	5 251	41 399	302	2 406	1 052	8 506	2 506	19 675	610	4 753
10-14	47 623	571 367	7 320	84 698	349	4 135	1 848	22 177	2 299	27 062	629	7 471
14-18	33 454	530 280	7 448	117 215	332	5 315	2 094	33 630	1 925	30 510	409	6 440
18-22	37 587	738 199	9 146	181 363	322	6 410	3 897	58 798	1 931	38 359	372	7 327
22-28	38 072	947 585	13 222	328 137	445	11 065	7 754	194 101	2 561	63 572	490	12 073
28-34	25 508	790 423	15 740	482 632	453	13 961	13 141	410 847	2 560	78 939	360	11 025
34-40	20 122	741 135	14 469	528 849	4	17 183	9 852	363 904	2 289	84 200	375	13 851
40-50	25 764	1 150 401	30 361	1 335 559	796	3 116	16 420	734 577	3 724	166 357	478	21 461
50-60	18 093	991 298	30 531	1 635 286	74	3 740	16 687	915 862	3 496	190 985	392	21 126
60-80	23 567	1 628 003	61 860	4 214 800	1 540	107 655	34 800	2 441 452	6 328	438 162	638	43 661
80-100	14 669	1 309 571	56 654	5 026 177	1 468	125 501	43 941	3 966 298	5 120	458 572	453	40 656
100-150	18 626	2 262 352	66 287	7 913 793	3 377	393 824	167 847	21 225 164	9 130	1 118 207	766	92 054
150-200	8 745	1 505 876	29 408	5 021 718	2 751	471 776	160 758	27 990 309	5 589	964 210	490	84 434
200-300	10 917	2 971 782	33 388	8 928 332	6 841	951 664	202 274	53 062 336	8 958	2 476 461	981	271 423
300-400	2 437	1 170 957	5 904	2 813 887	2 942	1 432 105	22 254	10 468 066	2 252	1 075 430	345	162 303
400-600	932	335 175	1 551	1 056 176	1 415	67 988	3 376	2 255 734	677	459 728	67	65 630
600-1000	400	655 792	623	252 237	777	689 318	772	683 693	247	217 740	30	30 848
1000 καὶ ἀνω	615	1 009 142	663	991 346	1 332	2 322 168	706	944 022	241	349 539	37	103 057

α: Δὲν ἐπυροῦν βιβλία Β' κατηγορίας τοῦ Κ.Φ.Σ.  
β: Ἐπυροῦν βιβλία Β' κατηγορίας τοῦ Κ.Φ.Σ.



Πίναξ 8α. Αριθμός φορολογουμένων και δηλωθέν εισόδημα αυτών εξ έκαστης πηγής, κατά κλιμάκια εισοδήματος των επί μέρους πηγών του συζύγου

Είς χιλιάδας δραχμών

Κλιμάκια εισοδήματος των πηγών	Έξ οικοδομών		Έξ εμπορικών και βιομηχανικών επιχειρήσεων				Έξ μισθωτών υπηρεσιών		Έξ ελευθερίων επαγγελματιών		Έξ κινητών αξιών	
	Αριθμός φορολογουμένων	Δηλωθέν εισόδημα	α		β		Αριθμός φορολογουμένων	Δηλωθέν εισόδημα	Αριθμός φορολογουμένων	Δηλωθέν εισόδημα	Αριθμός φορολογουμένων	Δηλωθέν εισόδημα
			Αριθμός φορολογουμένων	Δηλωθέν εισόδημα	Αριθμός φορολογουμένων	Δηλωθέν εισόδημα						
Σύνολον	299.819	15.563.104	350.146	37.498.162	22.550	7.669.691	607.452	111.759.035	59.944	7.579.824	7.648	837.378
Έως < 2	4.478	5.400	1.017	1.058	125	128	83	98	1.643	1.800	478	506
2 - 4	9.806	29.493	1.512	4.375	127	384	133	415	1.665	4.833	386	1.119
4 - 6	16.466	82.964	1.983	9.716	140	688	218	1.097	1.439	7.085	282	1.418
6 - 10	29.633	238.536	3.995	31.517	218	1.737	857	6.957	2.175	17.102	493	3.847
10 - 14	33.043	394.632	5.549	64.299	249	2.978	1.566	18.760	1.992	23.456	508	6.018
14 - 18	22.940	364.027	5.805	91.448	237	3.798	1.708	27.438	1.656	26.213	321	5.058
18 - 22	25.720	506.729	7.102	140.891	231	4.593	2.474	50.395	1.637	32.502	302	5.934
22 - 28	26.348	656.560	10.637	264.038	321	7.946	6.263	156.961	2.194	54.459	424	10.448
28 - 34	18.526	574.367	12.982	398.172	335	10.347	10.744	333.769	2.214	68.287	297	9.104
34 - 40	14.908	549.147	12.900	445.729	345	12.776	8.371	309.130	1.964	72.236	320	11.822
40 - 50	19.262	860.245	26.220	1.153.721	616	27.483	13.950	623.731	3.238	144.715	400	17.937
50 - 60	13.864	759.031	27.097	1.450.337	556	30.560	14.281	783.423	3.071	167.808	316	17.028
60 - 80	18.279	1.263.156	55.852	3.804.817	1.212	84.749	27.704	1.938.895	5.613	388.636	528	36.090
80 - 100	11.532	1.029.463	52.574	4.647.405	1.139	101.416	32.418	2.922.528	4.622	413.892	374	33.537
100 - 150	15.004	1.823.677	60.599	7.228.611	2.647	328.328	134.163	17.026.219	8.243	1.009.599	616	74.144
150 - 200	7.119	1.227.095	26.723	4.563.167	2.269	393.451	139.942	24.387.005	5.065	874.274	403	69.452
200 - 400	9.140	2.493.864	30.382	8.135.518	5.932	1.693.920	185.923	49.041.403	8.308	2.298.783	770	213.609
400 - 600	2.097	1.010.031	5.453	2.600.316	2.610	1.271.899	21.846	10.291.652	2.112	1.008.306	272	128.830
600 - 800	796	543.277	1.480	994.632	1.285	887.086	3.344	2.234.584	635	431.301	85	57.572
800 - < 1000	337	299.163	586	520.273	720	639.803	763	676.046	230	203.192	36	30.848
1000 - και άνω	521	851.646	630	947.924	1.236	2.165.623	701	938.530	228	330.984	37	103.057

α : Δέν τηρούν βιβλία Β' κατηγορίας του Κ.Φ.Σ.

β : Τηρούν βιβλία Β' κατηγορίας του Κ.Φ.Σ.

Πίναξ 8β. Αριθμός φορολογουμένων και δηλωθέν εισόδημα αυτών εξ έκαστης πηγής, κατά κλιμάκια εισοδήματος των επί μέρους πηγών της συζύγου

Είς χιλιάδας δραχμών

Κλιμάκια εισοδήματος των πηγών	Έξ οικοδομών		Έξ εμπορικών και βιομηχανικών επιχειρήσεων				Έξ μισθωτών υπηρεσιών		Έξ ελευθερίων επαγγελματιών		Έξ κινητών αξιών	
	Αριθμός φορολογουμένων	Δηλωθέν εισόδημα	α		β		Αριθμός φορολογουμένων	Δηλωθέν εισόδημα	Αριθμός φορολογουμένων	Δηλωθέν εισόδημα	Αριθμός φορολογουμένων	Δηλωθέν εισόδημα
			Αριθμός φορολογουμένων	Δηλωθέν εισόδημα	Αριθμός φορολογουμένων	Δηλωθέν εισόδημα						
Σύνολον	112.172	4.253.622	45.672	3.775.610	4.325	938.663	101.576	14.022.954	7.224	693.226	1.699	165.903
Έως < 2	1.552	1.901	315	338	49	48	10	14	215	232	116	129
2 - 4	3.631	10.827	505	1.462	46	137	40	120	202	382	60	152
4 - 6	5.812	28.852	660	3.218	48	238	71	371	171	833	67	334
6 - 10	13.482	109.416	1.256	9.882	84	669	195	1.550	331	2.573	117	906
10 - 14	14.580	176.735	1.771	20.399	100	1.188	282	3.418	307	3.606	121	1.453
14 - 18	10.514	166.252	1.645	25.766	95	1.517	386	6.192	269	4.297	78	1.383
18 - 22	11.867	231.470	2.044	40.472	91	1.817	423	8.403	294	5.836	80	1.393
22 - 28	11.724	291.025	2.585	64.100	124	3.119	1.491	37.140	367	9.113	66	1.626
28 - 34	6.982	216.056	2.758	84.460	118	3.614	2.397	77.077	346	10.652	63	1.921
34 - 40	5.214	191.988	2.279	83.119	117	4.307	1.481	54.775	325	11.964	55	2.030
40 - 50	6.502	290.156	4.141	181.838	182	8.133	2.470	111.246	486	21.642	78	3.523
50 - 60	4.229	231.667	3.434	184.754	168	9.141	2.406	132.439	425	23.176	76	4.099
60 - 80	5.288	364.847	6.008	409.983	328	22.906	7.096	502.557	715	49.525	110	7.719
80 - 100	3.137	280.108	4.280	378.771	269	24.085	11.523	1.048.770	498	44.680	150	17.910
100 - 150	3.622	438.675	5.688	685.182	530	65.496	33.684	4.198.948	837	108.247	150	14.982
150 - 200	1.626	278.780	2.685	458.550	452	78.325	20.816	3.603.303	524	89.936	87	14.844
200 - 400	1.777	477.917	3.006	792.814	909	257.684	16.351	4.020.933	650	177.677	211	57.814
400 - 600	340	160.926	451	213.571	332	160.207	408	186.414	140	67.124	73	33.472
600 - 800	136	91.897	91	61.544	130	89.903	32	21.150	42	28.427	12	8.058
800 - < 1000	63	56.630	37	31.964	87	49.585	9	7.646	17	14.548	—	—
1000 και άνω	94	157.497	33	43.422	96	156.546	5	5.492	13	18.359	—	—

α : Δέν τηρούν βιβλία Β' κατηγορίας του Κ.Φ.Σ.

β : Τηρούν βιβλία Β' κατηγορίας του Κ.Φ.Σ.

Πίναξ 9. 'Απαλλαγαι και έκπτώσεις εκ του οικογενειακου εισοδηματος, κατά κλιμάκια εισοδηματος

Εις χιλιάδας δραχμῶν

Κλιμάκια οικογενειακου εισοδηματος	Σύνολον απαλλαγῶν και έκπτώσεων	'Απαλλαγαι του εισοδηματος		'Ε κ π τ ῶ σ ε ι ς			Λοιπαί απαλλαγαι και έκπτώσεις
		'Εκ μισθοῶν υπηρεσιῶν 30%	'Εξ ἐλευθερίων επαγγελματιῶν 25%	'Αφορολόγητον ὄριον	Συζύγος	Τέκνα	
Σύνολον	91.509.097	24.560.452	436.433	20.599.540	15.477.240	16.755.280	13.680.155
Ἔως < 22	981.072	3.591	1.717	370.380	188.600	202.125	214.619
22— 28	548.445	5.390	1.534	193.440	102.100	104.670	141.311
28— 34	658.705	11.302	2.355	244.340	133.540	138.895	128.573
34— 40	647.429	18.662	3.382	258.800	144.400	142.740	79.445
40— 50	1.486.911	54.442	7.602	568.520	340.320	347.240	168.787
50— 60	1.875.382	96.004	10.056	667.540	433.660	436.660	230.865
60— 80	4.689.410	379.044	24.802	1.502.020	1.085.160	1.134.165	504.220
80— 100	5.703.521	693.116	25.595	1.725.600	1.256.240	1.362.305	640.665
100— 200	31.960.797	9.178.836	117.642	7.372.260	5.385.960	5.849.990	4.050.110
200— 400	30.108.095	10.487.173	139.265	5.778.180	4.765.820	5.285.235	3.652.422
400— 600	7.876.962	2.657.335	57.185	1.262.800	1.114.060	1.186.855	1.598.727
600— 800	2.364.222	637.208	24.797	345.120	306.220	326.090	724.787
800— 1000	950.981	185.776	10.140	118.060	105.180	113.235	418.590
1000— 2000	1.174.739	138.028	9.512	114.180	100.280	110.175	702.564
2000— 3000	233.915	10.184	620	12.500	10.840	10.075	189.696
3000— < 5000	123.613	3.013	204	4.520	3.740	4.170	107.968
5000 και ἄνω	124.936	748	25	1.280	1.120	955	120.808

Πίναξ 9α. 'Απαλλαγαι και έκπτώσεις εκ του εισοδηματος του συζυγου, κατά κλιμάκια εισοδηματος

Εις χιλιάδας δραχμῶν

Κλιμάκια εισοδηματος του συζυγου	Σύνολον απαλλαγῶν και έκπτώσεων	'Απαλλαγαι του εισοδηματος		'Ε κ π τ ῶ σ ε ι ς			Λοιπαί απαλλαγαι και έκπτώσεις
		'Εκ μισθοῶν υπηρεσιῶν 30%	'Εξ ἐλευθερίων επαγγελματιῶν 25%	'Αφορολόγητον ὄριον	Συζύγος	Τέκνα	
Σύνολον	87.246.956	21.228.281	384.189	20.599.540	15.477.240	16.755.280	12.802.427
Ἔως < 22	3.378.170	7.061	2.551	750.520	562.220	549.285	1.506.533
22— 28	597.896	11.342	2.255	231.000	133.220	135.295	79.785
28— 34	813.997	27.426	3.230	299.700	187.700	172.125	123.816
34— 40	806.162	36.874	4.461	309.320	193.680	173.580	88.247
40— 50	1.775.827	90.960	10.331	654.240	424.480	404.840	190.975
50— 60	2.118.770	131.064	13.555	737.300	501.640	495.170	240.041
60— 80	5.058.621	444.039	32.012	1.647.560	1.169.040	1.218.010	547.960
80— 100	6.010.932	765.896	31.484	1.783.840	1.312.830	1.424.105	692.787
100— 200	33.121.682	10.076.904	124.084	7.737.160	5.746.360	6.277.280	3.159.893
200— 400	25.610.976	8.098.944	102.552	5.207.280	4.202.780	4.765.200	3.234.219
400— 600	4.728.487	1.153.894	33.750	851.080	711.440	773.970	1.204.354
600— 800	1.418.473	245.597	13.324	219.940	184.600	207.745	547.267
800— 1000	600.384	69.591	5.331	77.560	65.320	72.105	310.477
1000— 2000	822.150	61.373	4.773	79.100	65.600	75.000	536.304
2000— 3000	173.609	5.476	349	9.540	7.840	7.725	142.679
3000— < 5000	96.619	1.364	134	3.340	2.600	2.965	86.217
5000 και ἄνω	114.201	476	13	1.060	900	880	110.873

Πίναξ 9β. 'Απαλλαγαι και έκπτώσεις εκ του εισοδηματος της συζυγου, κατά κλιμάκια εισοδηματος

Εις χιλιάδας δραχμῶν

Κλιμάκια εισοδηματος της συζυγου	Σύνολον απαλλαγῶν και έκπτώσεων	Του εισοδηματος		Λοιπαί απαλλαγαι και έκπτώσεις
		'Εκ μισθοῶν υπηρεσιῶν 30%	'Εξ ἐλευθερίων επαγγελματιῶν 25%	
Σύνολον	4.262.141	3.332.169	52.245	877.726
Ἔως < 18	155.309	2.548	1.001	151.760
18— 20	6.112	1.006	247	4.859
20— 22	5.971	916	314	4.742
22— 28	27.536	8.891	1.056	17.589
28— 34	40.137	17.971	1.442	20.723
34— 40	26.619	13.469	1.621	11.529
40— 50	55.963	27.479	3.067	25.417
50— 60	59.711	34.912	3.263	21.536
60— 80	180.614	134.614	5.919	40.880
80— 100	147.547	294.915	5.208	47.424
100— 200	2.245.187	2.012.701	17.329	215.157
200— 400	941.399	741.104	8.968	131.327
400— 600	77.514	32.616	1.811	43.087
600— 800	31.205	5.634	472	25.099
800— 1000	11.704	1.549	329	9.826
1000— 2000	26.888	1.689	185	25.015
2000— 3000	7.280	141	13	7.126
3000— < 5000	13.965	14		13.950
5000 και ἄνω	1.480			1.480



Πίναξ 10. Αριθμός φορολογουμένων, φορολογητέον εισόδημα και αναλογών φόρος κλίμακος, κατά κλιμάκια φορολογητέου εισοδήματος: α) συνολικού, β) του συζύγου, και γ) της συζύγου

Είς χιλιάδας δραχμών

Κλιμάκια φορολογητέου εισοδήματος	Αριθμός φορολογουμένων	Φορολογητέον εισόδημα	Αναλογών φόρος κλίμακος	Αριθμός φορολογουμένων	Φορολογητέον εισόδημα	Αναλογών φόρος κλίμακος	Αριθμός φορολογουμένων	Φορολογητέον εισόδημα	Αναλογών φόρος κλίμακος
	α) Συνολικό			β) Του συζύγου			γ) Της συζύγου		
Σύνολον	901.561	119.702.799	15.948.462	859.713	101.482.220	14.026.525	221.813	18.220.580	1.921.937
Έως < 6	27.620	87.913	—	29.947	95.196	375	11.139	38.652	701
6 — 10	19.389	156.139	—	20.941	168.799	705	11.615	93.946	1.923
10 — 14	21.854	258.309	—	23.327	276.188	1.155	12.501	150.733	3.232
14 — 18	23.238	369.685	—	24.679	392.758	1.766	10.207	162.017	3.481
18 — 22	24.306	485.296	—	25.579	510.780	2.414	11.159	219.161	5.078
22 — 28	34.886	871.496	—	35.573	913.746	5.219	12.719	316.010	8.229
28 — 34	36.100	1.115.095	26.751	37.724	1.166.479	30.644	9.620	297.644	10.093
34 — 40	34.841	1.288.463	49.923	36.315	1.342.805	52.591	8.325	307.317	12.036
40 — 50	55.976	2.515.578	107.302	57.398	2.579.756	111.661	12.778	573.295	24.797
50 — 60	54.001	2.967.580	140.412	55.150	3.029.303	145.807	11.980	659.683	31.802
60 — 80	94.674	6.590.601	357.079	95.179	6.622.174	367.386	25.054	1.751.151	97.473
80 — 100	77.437	6.945.755	437.515	75.943	6.808.912	444.997	21.691	1.936.961	126.298
100 — 150	139.412	17.155.753	1.311.802	131.168	16.118.221	1.305.150	30.745	3.763.239	304.366
150 — 200	86.256	14.930.997	1.429.399	77.066	13.313.656	1.390.103	16.121	2.778.129	289.960
200 — 400	126.492	34.604.197	4.562.797	100.867	27.318.636	4.106.237	13.627	3.535.284	518.272
400 — 600	28.837	13.787.567	2.644.049	20.613	9.831.159	2.204.764	1.630	778.271	179.198
600 — 800	8.506	5.816.337	1.429.555	5.796	3.963.953	1.131.914	478	326.866	94.775
800 — 1000	3.422	3.030.767	872.477	2.434	2.157.100	699.777	195	172.309	57.275
1000 — < 2000	3.666	4.772.581	1.663.608	2.593	3.404.211	1.298.494	197	263.366	105.162
2000 και άνω	648	1.951.690	915.793	481	1.468.386	725.366	32	96.545	47.785



Πίναξ 11. Αριθμός φορολογούμενων, φορολογητέον εισόδημα επί των και αναλογών φόρος κλίμακος, κατά κλιμάκια αναλογούντος συνολικού φόρου, μετά άθροιστικών σειράν και ποσοστῶν αὐτῶν : α) συνολικοῦ, β) τοῦ συζύγου, και γ) τῆς συζύγου

Κλιμάκια φόρου (χιλιάδες δραχμῶν)	Φορολογούμενοι		Φορολογητέον εισόδημα		Ἀναλογών φόρος κλίμακος	
	Ἀριθμός	Ἐπί τοις % τοῦ συνόλου	Χιλιάδες δραχμῶν	Ἐπί τοις % τοῦ συνόλου	Χιλιάδες δραχμῶν	Ἐπί τοις % τοῦ συνόλου
<b>α) Συνολικοῦ</b>						
Σύνολον	736.711	100,0	117.079.138	100,0	15.948.462	100,0
Ἔως < 2	93.583	12,7	3.586.180	3,1	140.900	0,9
2 - 4	136.636	18,5	8.120.352	6,9	398.985	2,5
4 - 6	87.130	11,8	7.286.240	6,2	429.257	2,7
6 - 10	112.291	15,2	12.545.117	10,7	873.633	5,5
10 - 20	130.747	17,7	21.095.229	18,0	1.857.395	11,6
20 - 50	111.367	15,1	28.319.241	24,2	3.456.407	21,7
50 - 100	39.043	5,3	15.616.781	13,3	2.702.565	16,9
100 - 500	24.066	3,3	16.651.832	14,2	4.403.688	27,6
500 - <1000	1.400	0,2	2.338.102	2,0	945.571	5,9
1000 και ἄνω	448	0,1	1.520.066	1,3	740.061	4,6

Ἀθροιστικά σειραὶ ἐκ τῶν ὡς ἄνω μεγεθῶν, ἐκ τῶν κατωτέρων πρὸς τὰ ἀνώτερα κλιμάκια

Κάτω τῶν 2	93.583	12,7	3.586.180	3,1	140.900	0,9
» » 4	230.219	31,2	11.706.532	10,0	539.885	3,4
» » 6	317.349	43,0	18.992.772	16,2	969.142	6,1
» » 10	429.640	58,2	31.537.889	26,9	1.842.775	11,6
» » 20	560.387	75,9	52.633.118	44,9	3.700.170	23,2
» » 50	671.754	91,0	80.952.359	69,1	7.156.577	44,9
» » 100	710.797	96,3	96.969.140	82,4	9.859.142	61,8
» » 500	734.863	99,6	113.220.972	96,6	14.262.830	89,4
» » 1000	736.263	99,8	115.559.074	98,6	15.208.401	95,3
Μέχρι τοῦ ἀνατάτου ποσοῦ	736.711	99,9	117.079.140	99,9	15.948.462	99,9

β) Τοῦ συζύγου

Σύνολον	710.649	100,0	99.144.177	100,0	14.026.525	100,0
Ἔως < 2	119.592	16,8	3.968.124	4,0	155.171	1,1
2 - 4	135.261	19,0	7.857.092	7,9	393.665	2,8
4 - 6	82.460	11,6	6.660.117	6,7	405.461	2,9
6 - 10	103.170	14,5	10.994.095	11,1	800.684	5,7
10 - 20	117.203	16,5	17.779.312	17,9	1.659.807	11,8
20 - 50	96.677	13,6	22.758.274	23,0	2.993.270	21,3
50 - 100	33.684	4,7	12.427.263	12,5	2.335.390	16,6
100 - 500	21.003	3,0	13.497.760	13,6	3.830.104	27,3
500 - <1000	1.220	0,2	1.946.189	2,0	821.657	5,9
1000 και ἄνω	379	0,1	1.255.931	1,3	631.318	4,5

Ἀθροιστικά σειραὶ ἐκ τῶν ὡς ἄνω μεγεθῶν, ἐκ τῶν κατωτέρων πρὸς τὰ ἀνώτερα κλιμάκια

Κάτω τῶν 2	119.592	16,8	3.968.124	4,0	155.171	1,1
» » 4	254.853	35,8	11.825.216	11,9	548.836	3,9
» » 6	337.313	47,4	18.485.333	18,6	954.297	6,8
» » 10	440.483	61,9	29.479.428	29,7	1.754.981	12,5
» » 20	557.686	78,4	47.258.740	47,6	3.414.788	24,3
» » 50	654.363	92,0	70.017.014	70,6	6.408.058	45,6
» » 100	688.047	96,7	82.444.277	83,1	8.743.448	62,2
» » 500	709.050	99,7	95.942.037	96,7	12.573.552	89,5
» » 1000	710.270	99,9	97.888.226	98,7	13.395.209	95,4
Μέχρι τοῦ ἀνατάτου ποσοῦ	710.649	100,0	99.144.177	100,0	14.026.527	99,9

γ) Τῆς συζύγου

Σύνολον	200.287	100,0	17.934.961	100,0	1.921.937	100,0
Ἔως < 2	73.346	36,6	1.624.629	9,1	58.402	3,0
2 - 4	31.394	15,7	1.841.111	10,3	92.793	4,8
4 - 6	23.818	11,9	1.927.673	10,7	117.567	6,1
6 - 10	25.722	12,8	2.726.127	15,2	197.496	10,3
10 - < 50	40.925	20,4	7.296.463	40,7	813.381	42,3
50 και ἄνω	5.082	2,5	2.518.938	14,0	642.299	33,4

Ἀθροιστικά σειραὶ ἐκ τῶν ὡς ἄνω μεγεθῶν, ἐκ τῶν κατωτέρων πρὸς τὰ ἀνώτερα κλιμάκια

Κάτω τῶν 2	73.346	36,6	1.624.629	9,1	58.402	3,0
» » 4	104.740	52,3	3.465.740	19,4	151.195	7,8
» » 6	128.558	64,2	5.393.413	30,1	268.762	13,9
» » 10	154.280	77,0	8.119.540	45,3	466.253	24,2
» » 50	195.205	97,4	15.416.003	86,0	1.279.639	66,5
Μέχρι τοῦ ἀνατάτου ποσοῦ	200.287	99,9	17.934.961	100,0	1.921.938	99,9

Πίναξ 12. Άριθμός φορολογούμενων και δηλωθέν εισόδημα,

Εισόδημα εις χιλιάδας δραχμών

Νομός	Σύνολοι δαδών επαγγελματιών		Εισοδήματιαι		Έμποροι - βιομηχανοί - βιοτέχναι - επαγγελματίαι			
	Άριθμός φορολογούμενων	Δηλωθέν εισόδημα	Άριθμός φορολογούμενων	Δηλωθέν εισόδημα	α		β	
					Άριθμός φορολογούμενων	Δηλωθέν εισόδημα	Άριθμός φορολογούμενων	Δηλωθέν εισόδημα
Γενικών σύνολοι	1 024 173	205 035 356	67 207	9 073 102	356 951	50 127 203	19 740	9 206 381
Έως Διοικήσεως Πρωτοδικού	545 083	118 913 203	46 027	6 621 863	168 310	25 261 407	11 603	5 921 524
Θεσσαλονίκη (πόλις)	101 940	20 498 574	4 972	720 745	39 154	5 551 465	3 114	1 483 883
Αιτωλίας και Άκαρνανίας	9 704	1 647 165	385	35 955	3 410	449 609	96	29 464
Αργολίδος	7 505	1 076 823	528	47 412	3 921	398 485	108	34 354
Αρκαδίας	7 481	1 275 142	403	37 777	2 635	290 609	78	18 070
Αρτης	3 477	666 815	199	11 730	1 076	175 236	18	6 392
Αττικής	25 063	3 850 440	1 554	155 857	10 537	1 172 766	270	92 482
Βοιωτίας	23 202	4 440 557	1 247	151 381	8 117	1 156 358	336	153 659
Δράμας	8 710	1 631 074	271	29 018	3 421	442 019	104	38 832
Δυοδικανήσου	5 742	1 014 703	104	10 002	2 169	304 702	238	56 756
Έβρου	11 950	2 218 823	700	98 990	4 944	709 577	268	112 275
Εβούλου	7 735	1 467 934	113	12 515	3 031	482 423	155	43 091
Ευρυτανίας	17 435	3 153 932	627	68 949	5 396	689 927	119	46 989
Ζακύνθου	1 036	161 436	40	2 757	381	41 210	2	6 626
Ήλειου	1 890	277 919	113	11 105	946	96 678	6	1 586
Ήρακλείου	7 380	1 198 457	303	31 169	3 195	359 985	37	15 356
Ημαθίας	7 265	1 196 503	277	30 367	3 488	417 319	224	62 205
Ηρακλείου	13 428	2 552 397	575	76 240	5 716	737 305	240	109 858
Θεσσαλίας	2 103	344 040	72	8 102	834	111 298	4	1 066
Θεσσαλονικική	2 264	282 073	65	5 025	1 391	126 948	8	2 016
Ιωαννίνων	10 184	1 936 026	382	46 357	3 469	514 778	109	48 043
Καβάλας	10 795	1 896 087	283	28 585	4 357	588 846	277	120 430
Καρδίτσας	5 529	939 875	168	19 387	2 492	322 453	55	24 866
Καστοριάς	5 371	897 422	286	36 926	3 478	535 420	105	42 229
Κερκίρας	7 011	1 280 226	358	42 468	2 318	336 215	146	51 127
Κερκυραίων	2 118	387 250	142	13 216	695	115 011	8	3 422
Κιλίκης	3 128	488 956	131	13 482	1 401	156 929	12	4 596
Κοζάνης	12 887	1 411 655	242	26 531	4 183	540 862	68	21 564
Κορινθίας	9 624	1 488 273	638	60 405	4 332	464 546	111	29 173
Κυκλάδων	6 882	1 181 427	253	26 644	2 728	371 611	51	13 447
Λακωνίας	4 829	767 225	371	31 527	2 241	289 207	17	7 151
Λαρίσης	17 585	3 153 734	907	94 468	7 117	987 718	306	107 410
Λασιθίου	4 077	722 777	146	14 622	1 538	193 809	26	9 712
Λεσβού	6 068	1 084 969	395	42 694	2 034	260 700	199	56 774
Λευκάδας	1 231	197 631	64	4 073	437	58 120	1	4 222
Μαγνησίας	16 371	2 998 187	606	73 927	5 062	736 709	237	116 744
Μεσσηνίας	9 774	1 668 037	535	53 891	3 940	486 275	76	30 640
Ξάνθης	3 892	708 092	122	11 958	1 416	205 644	156	39 599
Πέλλης	5 871	970 866	138	14 011	2 939	376 200	99	31 433
Περγίας	5 064	822 019	174	16 926	2 628	321 689	86	23 754
Πριφίλης	2 328	383 552	94	8 032	858	104 331	31	8 032
Ρεθύμνης	2 754	491 356	85	9 812	983	113 491	29	7 394
Ροδόπης	4 565	818 834	97	10 689	1 876	267 849	54	20 530
Σάμου	2 313	400 413	122	13 310	752	108 763	1	75
Σερρών	9 829	1 670 726	199	22 167	4 782	621 267	99	32 310
Τρικαλών	6 457	1 069 223	260	25 788	2 958	361 338	57	28 252
Φλώριδας	11 325	1 969 832	400	49 376	4 286	558 615	63	20 900
Φωκίωνης	2 675	475 972	94	9 859	994	138 470	30	7 327
Φοκίδος	3 203	542 861	112	9 347	920	114 633	3	1 647
Χαλκιδικής	3 897	611 691	118	11 027	1 861	216 018	13	5 818
Χανίων	10 798	1 862 438	408	44 639	3 977	485 616	123	44 383
Χίου	3 930	708 359	252	25 061	1 230	130 412	61	15 432
Τραπεζούν	1 275	191 325	37	3 938	597	68 332	3	667

α: Δέν τήρον βιβλίω Β' κατηγορίας τού Κ. Φ. Σ.

β: Τήρον βιβλίω Β' κατηγορίας τού Κ. Φ. Σ.



κατά ομάδα επαγγελματιών και νομών

Γεωργοί - κτηνοτρόφοι - εκμεταλλεταί δασών - αλιείς		Μισθωτοί		Έλευθεροί επαγγελματίαι		Συνταξιούχοι	
Αριθμός φορολογουμένων	Δηλωθέν εισόδημα	Αριθμός φορολο- γούμενων	Δηλωθέν εισόδημα	Αριθμός φορολογουμένων	Δηλωθέν εισόδημα	Αριθμός φορολογουμένων	Δηλωθέν εισόδημα
1 532	176 909	404 545	94 815 900	49 175	16 055 434	125 023	25 610 429
181	28 641	206 630	52 897 428	30 993	10 320 068	81 339	17 862 271
171	19 710	36 997	8 583 368	5 686	1 722 525	11 846	2 416 878
21	2 036	4 584	881 763	356	108 072	852	140 266
30	3 349	2 159	437 052	200	58 006	619	98 165
23	1 796	3 489	763 557	201	56 790	652	106 544
4	621	1 782	363 299	156	50 474	341	59 063
244	27 709	10 163	1 974 049	459	136 978	1 836	290 598
18	1 636	10 059	2 206 828	862	311 034	2 563	459 691
18	2 083	4 357	1 000 991	243	73 002	296	45 129
11	1 002	2 535	501 537	223	75 485	462	65 219
20	2 503	4 903	1 020 896	428	151 069	627	123 512
14	1 775	3 677	738 534	268	105 713	477	83 883
55	8 427	9 532	1 992 668	417	132 614	1 309	214 358
1	119	566	99 833	28	7 519	68	9 372
4	186	600	125 022	41	15 864	180	27 478
19	1 619	2 957	606 654	245	79 957	624	103 717
49	8 245	2 611	539 693	306	84 379	310	54 295
28	2 325	4 985	1 171 432	642	201 245	1 242	253 991
6	582	1 030	188 487	65	18 961	91	14 950
20	1 659	674	129 224	42	8 936	64	8 266
160	14 819	4 554	953 799	427	151 675	1 083	206 555
17	1 676	4 154	885 203	340	119 593	1 367	151 753
12	1 985	2 185	437 253	216	65 265	401	68 667
3	148	1 227	227 877	108	31 024	164	23 799
6	758	2 757	551 438	242	81 772	1 190	216 448
6	515	868	176 364	66	21 132	327	57 590
11	1 504	1 391	275 240	77	22 775	105	14 429
9	741	7 538	1 610 730	363	127 244	484	83 983
52	4 269	3 382	708 355	341	91 249	768	130 276
12	863	3 049	621 580	171	49 309	618	97 573
10	971	1 609	321 003	179	49 581	402	67 786
116	12 294	7 181	1 506 673	697	221 879	1 201	223 292
11	989	1 654	354 052	153	49 614	549	99 980
12	1 588	2 411	516 605	240	72 765	777	133 843
1	97	553	103 988	43	12 619	132	18 312
25	2 150	7 841	1 544 877	573	188 291	2 027	335 489
11	857	3 799	805 095	324	114 015	1 089	177 264
5	1 152	1 721	361 679	139	50 148	333	37 912
11	1 130	2 200	447 175	189	54 136	295	46 781
10	905	1 675	349 689	227	69 080	264	39 977
3	238	1 093	209 296	73	25 361	176	28 262
3	358	1 126	243 879	104	39 991	434	76 431
7	1 187	2 125	422 045	168	58 421	238	38 114
1	33	1 022	195 592	75	26 566	340	56 074
17	1 555	3 922	813 164	374	111 305	444	68 958
6	1 739	2 367	482 899	268	74 853	541	94 354
19	2 827	5 258	1 073 634	356	114 690	943	158 790
6	499	1 245	249 967	89	30 152	217	39 698
4	443	1 870	359 494	91	26 688	203	30 609
12	1 075	1 653	328 403	107	28 281	133	21 069
11	1 200	4 571	953 205	327	105 770	1 381	227 625
6	321	1 723	406 441	115	39 120	543	91 572
		531	96 891	51	12 379	56	9 118



Πίναξ 13. 'Αριθμός φορολογουμένων, δηλωθέν εισόδημα κατά πηγήν, ύπαλλαγαί και εκπέσεις.

Είς χιλιάδας δραγμῶν

Νομός	'Αριθμός φορολογουμένων	Δ η λ ω θ έ ν				
		οικοδομῶν	ἐκμισθώσεως γαυῶν	κινητῶν ἀξιών	ἐμπορικῶν καὶ βιομηχανικῶν ἐπιχειρήσεων	
					α	β
Γενικὸν σύνολον	1.024.173	19.816.728	80.938	1.003.231	41.273.772	8.608.352
Τέως Διοικήσεως Πρωτεύουσας	545.083	13.201.576	31.758	824.664	19.847.874	5.747.352
Θεσσαλονίκη (πόλις)	101.940	1.866.529	6.939	88.900	4.835.644	1.297.822
Αἰτωλίας καὶ Ἀκαρνανίας	9.704	110.563	1.877	842	376.632	23.234
Ἀργολίδος	7.565	99.022	714	276	354.403	35.915
Ἀρκαδίας	7.481	109.397	466	832	235.813	14.531
Ἄρτης	3.477	44.214	128	105	150.580	5.658
Ἀττικῆς	25.063	293.638	1.806	8.274	995.137	88.326
Βοιωτίας	23.202	373.417	1.465	13.981	961.814	133.116
Δράμας	8.710	87.600	282	3.188	365.766	36.133
Δωδεκανήσου	11.950	262.051	367	3.577	280.784	41.453
Ἐβρου	7.735	77.266	172	7.700	587.517	80.486
Εὐβοίας	17.455	171.676	942	1.411	447.155	36.857
Εὐρυτανίας	1.056	9.229	4	39	575.778	47.912
Ζακυνθίου	1.890	22.580	184	141	34.519	853
Ἥλειας	7.380	86.675	4	141	75.974	1.627
Ἠμαθίας	7.265	76.071	804	1.785	294.241	10.651
Ἡρακλείου	13.428	239.914	2.156	1.659	372.190	54.731
Θεσσαλονίκης	2.103	22.707	264	2.924	643.743	100.056
Θεσσαλονίκης	2.264	12.595	64	18	92.400	1.737
Ἰωαννίνων	10.184	145.252	822	5.068	117.043	1.863
Καβάλας	10.795	120.461	431	4.559	439.726	42.191
Καρδίτσας	5.529	55.575	1.742	125	505.166	104.834
Καστορίας	5.371	123.728	121	1.305	273.918	32.517
Κερκύρας	7.011	121.626	728	2.059	451.092	32.517
Κιλίκης	2.118	30.764	77	472	285.516	40.245
Κοζάνης	3.128	24.552	54	3	92.821	3.442
Κορινθίας	12.887	103.105	1.293	1.491	136.020	3.951
Κορινθίας	9.624	121.180	333	1.182	478.356	25.040
Κυκλάδων	6.882	97.950	7.506	1.182	412.566	23.807
Λακωνίας	4.829	74.423	265	1.071	302.867	11.207
Λαρίσης	17.585	227.631	54.297	317	245.570	4.812
Λασιθίου	4.077	54.297	440	4.092	889.442	101.892
Λέσβου	6.068	98.548	833	652	160.903	7.847
Λοκκάδος	1.231	13.056	83	2.904	219.994	47.761
Μαγνησίας	16.371	184.194	5	48.215	48.215	422
Μακεδονίας	9.774	120.436	2.889	7.032	642.726	104.697
Μεσσηνίας	3.892	43.997	219	733	411.859	23.885
Μεσσηνίας	5.871	52.364	155	85	183.228	28.268
Πελοπίου	5.064	54.839	344	734	341.781	27.404
Πελοπίου	2.328	24.700	254	630	293.098	21.345
Ραββάνης	2.764	33.219	29	22	86.193	7.125
Ροδόπης	4.565	30.675	5	176	89.053	6.434
Σάμου	2.313	47.776	972	196	238.305	17.678
Σερρών	9.829	83.065	5	237	92.697	241
Τρικάλων	6.457	83.776	365	1.454	558.928	28.982
Φλώρινης	11.325	119.821	753	1.351	307.281	22.576
Φλώρινης	2.675	26.137	3.394	1.333	473.632	20.562
Φωκίδος	3.203	32.593	102	79	119.888	7.997
Χαλκιδικῆς	3.897	28.620	77	6	87.360	164
Χανίων	10.798	129.426	138	459	196.446	5.674
Χίου	3.930	79.138	263	1.171	396.710	38.196
Γρεβενῶν	1.275	10.995	55	1.482	106.633	13.253
				12	60.775	445

α : Δέν τηροῦν βιβλία Β' κατηγορίας τοῦ Κ.Φ.Σ.  
β : Τηροῦν βιβλία Β' κατηγορίας τοῦ Κ.Φ.Σ.





φορολογητέον εισόδημα και συνολικός φόρος, κατά νομόν

εισόδημα ες:

εισόδημα ες:			"Απαλλογαι"-Εκπτώσεις	Φορολογητέον εισόδημα	Φόρος
γεωργικών επιχειρήσεων	μισθωτών υπηρεσιών	ελευθερίων επαγγελμάτων			
227.250	125.781.990	8.273.052	91.509.095	119.702.799	16.040.700
48.512	73.850.328	5.361.138	48.684.151	73.665.916	10.665.741
23.892	11.620.065	758.781	9.016.618	12.074.859	1.694.469
1.392	1.074.118	58.508	929.954	785.663	79.293
2.345	550.198	33.949	605.780	530.711	54.044
787	887.142	26.595	669.650	644.059	63.423
50	442.919	23.160	337.697	341.944	36.084
18.594	2.360.406	84.259	2.159.321	1.840.142	175.046
2.014	2.805.566	149.213	2.158.941	2.386.768	288.434
1.723	1.096.145	40.236	798.000	868.575	99.642
1.017	594.273	41.391	523.329	510.143	54.471
1.627	1.189.926	89.149	1.114.521	1.203.121	145.753
1.970	849.330	54.885	669.715	808.497	92.047
4.684	2.281.584	69.946	1.653.705	1.596.964	162.648
300	113.331	3.462	95.386	73.103	6.612
2.067	166.705	10.409	155.043	137.252	12.959
6.373	759.219	43.017	682.790	580.742	57.491
4.792	1.467.649	93.054	1.269.013	1.398.323	167.857
314	217.476	9.042	191.188	164.460	14.944
408	145.011	4.482	175.723	126.053	10.651
20.940	1.205.741	76.286	951.855	1.026.387	122.644
3.229	1.090.566	66.840	939.183	1.013.207	120.444
4.304	542.303	40.813	486.112	476.052	48.615
282	269.364	19.014	419.657	501.546	61.184
821	780.382	48.849	624.242	710.392	82.800
166	246.429	13.079	181.890	211.992	21.217
1.868	311.028	11.478	269.560	235.656	20.635
739	1.743.370	58.262	1.217.207	1.242.568	130.014
3.296	864.577	61.332	829.859	733.890	74.164
511	731.606	28.709	561.923	637.858	60.504
1.842	411.784	28.214	400.399	393.056	39.563
38.448	1.777.402	109.399	1.541.373	1.691.911	194.957
2.162	471.515	24.959	390.213	374.000	37.904
1.412	674.561	38.954	523.054	588.850	65.336
244	129.488	6.124	105.688	98.116	9.333
6.366	1.952.111	98.173	1.494.077	1.584.281	185.875
899	1.044.948	62.999	896.060	839.530	89.797
2.088	424.716	25.557	340.129	380.737	43.979
1.896	511.733	34.610	559.493	495.733	50.896
872	411.700	39.236	455.426	407.912	43.498
102	250.918	14.240	219.906	183.645	16.905
70	340.295	22.030	262.756	251.897	27.050
1.143	475.983	36.782	388.879	442.576	50.103
187	253.625	12.745	198.042	212.179	21.130
1.977	930.815	65.141	855.416	855.538	89.472
1.763	609.139	42.584	567.623	532.637	57.807
3.608	1.290.252	57.220	1.017.048	1.000.020	106.072
171	305.915	15.692	243.803	243.688	23.578
547	407.225	14.889	295.036	258.715	25.167
856	364.197	15.292	326.700	297.097	27.476
684	1.245.890	50.100	968.746	946.000	98.413
511	487.392	19.814	339.223	388.990	38.716
375	111.691	6.976	108.837	89.130	8.233



Κατηγορία	Αριθμός	Ποσοστό	Σύνολο
Α	100	100%	100
Β	200	200%	200
Γ	300	300%	300
Δ	400	400%	400
Ε	500	500%	500
Σύνολο	1000	1000%	1000



## ΣΥΓΚΡΙΤΙΚΟΙ ΠΙΝΑΚΕΣ

### ΣΤ. ΣΥΓΚΡΙΤΙΚΗ ΑΝΑΛΥΣΙΣ ΚΑΙ ΠΙΝΑΚΕΣ ΦΟΡΟΛΟΓΙΑΣ ΕΙΣΟΔΗΜΑΤΟΣ, ΚΑΤΑ ΤΑ ΟΙΚΟΝΟΜΙΚΑ ΕΤΗ 1972 - 1977

Ανάλυσις

Διάγραμμα συγκρίσεως

Πίναξ 1. Φορολογούμενοι, δηλωθέν εισόδημα και φόρολογία αυτού, κατά τα οικονομικά έτη 1972 - 1977

Πίναξ 2. Φορολογούμενοι, δηλωθέν εισόδημα, απαλλαγαι και εκπτώσεις, φορολογητέον εισόδημα, σύνολον φόρου και μέσος φόρος, κατά κλιμάκια οικογενειακού εισοδήματος. Οικονομικά έτη 1972 - 1977

Πίναξ 3. Δηλωθέν οικογενειακόν εισόδημα, κατά πηγήν προελεύσεως αυτού και κλιμάκια εισοδήματος. Οικονομικά έτη 1972 - 1977

Πίναξ 4. Φορολογούμενοι, δηλωθέν εισόδημα, απαλλαγαι και εκπτώσεις, φορολογητέον εισόδημα και φόρος εις την Περιφέρειαν Πρωτευούσης και λοιπήν Χώραν. Οικονομικά έτη 1972 - 1977

Πίναξ 5. Φορολογούμενοι, δηλωθέν εισόδημα, απαλλαγαι και εκπτώσεις, φορολογητέον εισόδημα και σύνολον φόρου, κατά επαγγελματικές ομάδας. Οικονομικά έτη 1972 - 1977



Ἡ παρούσα ἀνάλυσις βασίζεται ἐπὶ τῶν ἀποτελεσμάτων τῆς καθ' ἕκαστον ἔτος διενεργουμένης ὑπὸ τῆς ΕΣΥΕ καὶ τῆς Γενικῆς Δ/σεως Φορολογίας ἐπεξεργασίας τῶν στοιχείων ἐπὶ τῶν ὑποβαλλομένων ὑπὸ τῶν φυσικῶν προσώπων δηλώσεων φόρου εἰσοδήματος. Τὰ ἀποτελέσματα ταῦτα δημοσιεύονται κατ' ἔτος, ἀρχῆς γενομένης ἀπὸ τοῦ 1958, εἰς ἴδιον τεῦχος ὑπὸ τὸν τίτλον «Στατιστικὴ τοῦ δηλωθέντος εἰσοδήματος φυσικῶν προσώπων καὶ τῆς φορολογίας αὐτῶν».

Ἐν τῷ ἀριθμῷ τῶν φορολογουμένων, τῶν ὑποβαλλόντων κατὰ τὸ οἰκονομικὸν ἔτος 1977 δήλωσιν φόρου εἰσοδήματος, παρουσιάζεται ἡδξημένος ἔναντι τοῦ κατὰ τὸ προηγούμενον οἰκονομικὸν ἔτος τοιοῦτου. Οὕτω, αἱ ὑποβληθεῖσαι κατὰ τὸ ἔτος τοῦτο δηλώσεις ἀνήλθον εἰς 1.024.173, ἥτοι παρουσιάζεται αὐξησις κατὰ 44.270 δηλώσεις ἔναντι τοῦ προηγούμενου οἰκονομικοῦ ἔτους.

Τὸ συνολικῶς δηλωθὲν κατὰ τὸ ἔτος τοῦτο εἰσόδημα ἐμφανίζεται ἡδξημένον κατὰ 22,7% ἔναντι τοῦ κατὰ τὸ οἰκονομικὸν ἔτος 1976 δηλωθέντος. Ἡ αὐξησις αὕτη ὀφείλεται εἰς τὴν κατὰ τ' ἀνωτέρω αὐξησιν τοῦ ἀριθμοῦ τῶν ὑποβληθεισῶν δηλώσεων καὶ τὴν ὑπὸ τῶν φορολογουμένων δήλωσιν ὑψηλοτέρων εἰσοδημάτων ἔναντι τοῦ προηγούμενου ἔτους.

Τὸ φορολογητέον εἰσόδημα, ἥτοι τὸ εἰσόδημα τὸ προκύπτον μετὰ τὴν ἀφαίρεσιν τῶν κατὰ Νόμον προβλεπομένων ἀπαλλαγῶν καὶ ἐκπτώσεων, ἐμφανίζεται ἡδξημένον κατὰ 34,2% ἔναντι τοῦ τοιοῦτου τοῦ προηγούμενου ἔτους.

Αἱ σημειωθείσαι κατὰ τὴν τελευταίαν ἐξαετίαν μεταβολαὶ εἰς τὰ ἀνωτέρω κύρια μεγέθη, ἐμφανίζονται κατὰ

εἰσοδηματικά κλιμάκια εἰς τὸν πίνακα 2, εἰς τὸν ὁποῖον κατὰ κανόνα παρατηρεῖται αὐξησις τόσον τοῦ ἀριθμοῦ τῶν φορολογουμένων, ὅσον καὶ τῶν λοιπῶν ἐξεταζομένων μεγεθῶν, ὧν τῶν κλιμακίων.

Εἰς τὸν πίνακα 3 παρέχεται ἡ κατανομή τῶν δηλωθέντων, κατὰ τὴν τελευταίαν ἐξαετίαν, οἰκογενειακῶν εἰσοδημάτων, ἀναλόγως τῶν πηγῶν προελεύσεως αὐτῶν καὶ τῶν εἰσοδηματικῶν ἐπιπέδων. Ἐκ τοῦ ἐν λόγῳ πίνακος, καθίσταται λίαν ἐμφανὴς ἡ ἐξέλιξις, κατὰ τὴν τελευταίαν ἐξαετίαν, τῆς συμμετοχῆς τῶν ἐξ ἐκάστης πηγῆς προερχομένων εἰσοδημάτων εἰς τὴν ἐν γένει σύνθεσιν τοῦ συνολικοῦ οἰκογενειακοῦ εἰσοδήματος.

Οὕτω, τὸ ἐκ μισθῶν ὑπηρεσιῶν εἰσόδημα, τὸ ὁποῖον κατέχει τὴν πρώτην θέσιν καὶ ἀντεπροσώπευε τὸ 1972 τὸ 51,5% τοῦ συνολικοῦ οἰκογενειακοῦ εἰσοδήματος, αὐξάνει σταθερῶς ἀπὸ ἔτους εἰς ἔτος καὶ κατὰ τὸ 1977 ἔχει ποσοστὸν συμμετοχῆς 61,3%, παρουσιάσαν, οὕτω, αὐξησιν ἔναντι τοῦ προηγούμενου ἔτους.

Τὸ εἰσόδημα ἐξ ἐμπορικῶν καὶ βιομηχανικῶν ἐπιχειρήσεων καταλαμβάνει τὴν δευτέραν θέσιν, ἀντιπροσωπεύον κατὰ τὸ ἔτος 1977 τὸ 24,3% τοῦ συνολικοῦ οἰκογενειακοῦ εἰσοδήματος.

Ἐν τῷ πίνακι 4 ἐμφανίζεται τὰς σημειωθείσας μεταβολὰς τῶν κυριωτέρων ὡς ἄνω μεγεθῶν, τόσον εἰς τὴν Περιφέρειαν Πρωτευούσης, ὅσον καὶ εἰς τὴν λοιπὴν Χώραν.

Τέλος, ὁ πίναξ 5 οἶδει τὴν κατανομὴν εἰς ἀπολύτους καὶ σχετικούς ἀριθμοὺς τῶν ὡς ἄνω μεγεθῶν, ἀναλόγως τῆς ἐπαγγελματικῆς καταστάσεως τῶν φορολογουμένων.



ΣΥΓΚΡΙΣΗ ΑΡΙΘΜΟΥ ΦΟΡΟΛΟΓΟΥΜΕΝΩΝ, ΑΜΑΡΤΗΝΤΟΣ ΟΙΚΟΓΕΝΕΙΑΚΟΥ ΕΙΣΟΔΗΜΑΤΟΣ ΚΑΙ ΦΟΡΟΥ  
 Σύνολων Χώρας, Περιφέρειας, Περιφέρειας και Κοινη Χώρα ΟΙΚΟΝΟΜΙΚΑ ΕΤΗ : 1972, 1973, 1974, 1975, 1976, και 1977

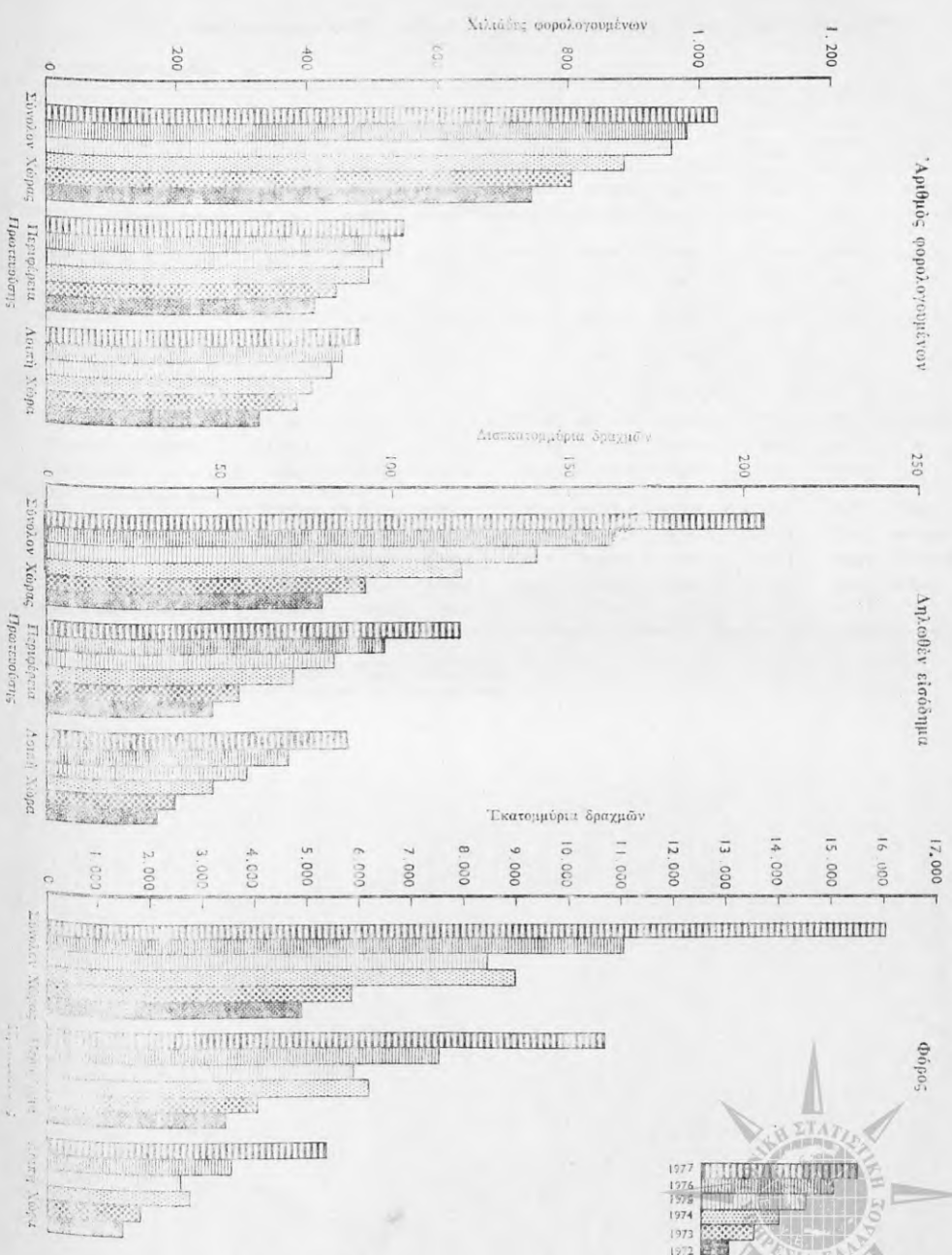





Πίναξ 1. Φορολογούμενοι, δηλωθέν εισόδημα και φορολογία αυτού, κατά τὰ οικονομικά ἔτη 1972 - 1977

Εἰς ἑκατομμύρια δραχμῶν

	1972	1973	1974	1975	1976	1977	Αύξησης ἢ ἐλάττωσις Ἐναντι 1972		Αύξησης ἢ ἐλάττωσις Ἐναντι 1976	
							Ἀριθμὸς ἢ ποσόν	Ἐπί τοις %	Ἀριθμὸς ἢ ποσόν	Ἐπί τοις %
1. Ἀριθμὸς φορολογουμένων .....	740.839	804.690	904.547	953.888	979.903	1.024.173	283.334	38,2	44.270	4,5
2. Συνολικὸν οἰκογενειακὸν εἰσόδημα ἐξ :	79.176,1	91.652,9	118.390,1	140.716,9	167.122,8	205.065,4	125.889,3	159,0	37.942,6	22,7
Οἰκοδομῶν .....	9.549,1	10.688,9	12.265,6	14.343,3	16.607,7	19.816,7	10.267,6	107,5	3.209,0	19,3
Κινητῶν ἀξιῶν .....	450,4	560,8	711,6	790,2	949,2	1.003,3	552,9	122,7	54,1	5,7
Ἐμπορικῶν καὶ βιομηχανικῶν ἐπιχειρήσεων .....	24.456,6	28.061,6	38.570,3	39.531,6	42.398,9	49.882,2	25.425,6	104,0	7.483,3	17,6
α) Δὲν τηροῦν βιβλία Β' κατηγορίας τοῦ Κ.Φ.Σ. ....	—	—	—	—	—	41.273,8	—	—	—	—
β) Τηροῦν βιβλία Β' κατηγορίας τοῦ Κ.Φ.Σ. ....	—	—	—	—	—	8.608,4	—	—	—	—
Μισθοῶν ὑπηρεσιῶν .....	40.762,8	47.642,9	61.117,9	80.370,1	100.355,4	125.782,0	85.019,2	203,6	25.426,6	25,3
Ἐλευθερίων ἐπαγγελμάτων ...	3.817,1	4.519,7	5.487,4	5.466,1	6.561,1	8.273,0	4.455,9	116,7	1.711,9	26,1
Λοιπῶν πηγῶν(1) .....	140,1	179,0	237,3	215,6	250,5	308,2	168,1	120,0	57,7	23,0
3. Σύνολον ἀπαλλαγῶν καὶ ἐκπτώσεων .....	37.817,0	44.019,1	49.987,8	77.347,5	83.720,4	91.509,1	53.692,1	142,0	7.788,7	9,3
4. Φορολογητέον εἰσόδημα .....	43.930,9	50.402,3	70.161,3	68.751,0	89.187,8	119.702,8	75.771,9	172,5	30.515,0	34,2
5. Σύνολον φόρου .....	4.866,6	5.822,4	8.965,6	8.408,0	11.044,3	16.040,7	11.174,1	229,6	4.996,4	45,2
α) Ἀναλογικὸν φόρος κλίμακος ..	4.584,1	5.498,1	8.573,7	8.324,1	10.957,6	15.948,5	11.364,4	247,9	4.990,9	45,5
β) Συμπληρωματικὸς φόρος .....	282,5	324,3	391,9	83,9	86,7	92,2	-190,3	-67,4	5,5	6,3

(1) Ἐκμισθώσεις γαιῶν καὶ γεωργικαὶ ἐπιχειρήσεις.

Σημ.: Ἀπὸ τὸ ἔτος 1977 ἡ ὁμάς τῶν ἐμπορικῶν καὶ βιομηχανικῶν ἐπιχειρήσεων ἑνωθῆναι εἰς δύο ὑποομάδας: εἰς ἐκείνας αἱ ὁποῖαι δὲν τηροῦν βιβλία Β' κατηγορίας τοῦ Κ.Φ.Σ. καὶ εἰς ἐκείνας αἱ ὁποῖαι τηροῦν.



Πίναξ 2. Φορολογούμενοι, δηλωθέν εισόδημα, άπαλλαγαι και έκπτώσεις, φορολογητέον εισόδημα, σύνολον φόρου και μέσος φόρος, κατά κλιμάκια οικογενειακού εισοδήματος. Οικονομικά Έτη 1972 - 1977

Κλιμάκια οικογενειακού εισοδήματος (χιλιιάδες δραχμών)	1972	1973	1974	1975	1976	1977
<b>Αριθμός φορολογουμένων</b>						
Σύνολον	740.839	804.690	904.547	953.888	979.903	1.024.173
Έως <40	113.724	114.213	98.759	84.406	70.445	58.936
40— 60	117.523	118.262	108.040	95.805	77.214	63.124
60— 100	235.393	247.274	263.420	230.289	191.141	164.470
100— 200	200.028	231.725	298.550	353.751	374.360	363.671
200— 400	60.815	75.406	17.539	151.965	209.126	282.602
400— 600	8.524	11.362	107.714	24.968	39.657	61.952
600— 1000	3.578	4.794	7.461	9.160	13.627	22.796
1000— <2000	1.073	1.413	2.521	2.824	3.662	5.703
2000 και άνω	181	241	543	720	671	919
<b>Δηλωθέν εισόδημα (έκατομύρια δραχμών)</b>						
Σύνολον	79.176,1	91.652,9	118.390,1	140.716,9	167.122,8	205.065,4
Έως <40	2.950,9	2.949,1	2.521,3	2.151,6	1.779,5	1.471,0
40— 60	5.827,6	5.875,2	5.378,9	4.774,5	3.842,0	3.139,6
60— 100	18.263,2	19.331,3	20.788,4	18.331,8	15.241,7	13.136,6
100— 200	27.410,1	31.893,4	41.395,1	49.831,9	54.041,2	53.448,0
200— 400	16.071,1	20.035,2	28.756,2	40.711,4	56.459,3	77.348,7
400— 600	4.059,9	5.419,9	8.367,3	11.888,0	18.876,9	29.615,1
600— 1000	2.646,9	3.548,2	5.556,5	6.791,2	10.052,2	16.720,0
1000— <2000	1.383,5	1.850,4	3.303,9	3.706,5	4.735,5	7.384,2
2000 και άνω	562,9	750,1	2.322,5	2.550,0	2.094,3	2.802,2
<b>Σύνολον άπαλλαγών και έκπτώσεων (έκατομύρια δραχμών)</b>						
Σύνολον	37.817,0	44.019,1	49.987,8	77.347,5	83.720,4	91.509,1
Έως <40	3.655,2	3.690,2	2.945,5	3.777,3	3.240,7	2.835,6
40— 60	4.960,5	4.969,8	4.334,3	5.220,1	4.181,8	3.362,3
60— 100	12.111,6	13.337,7	13.860,9	15.245,9	12.406,8	10.392,9
100— 200	11.710,3	14.700,1	18.610,9	31.453,7	33.333,0	31.960,8
200— 400	4.081,5	5.528,3	7.790,3	16.231,9	22.438,5	30.108,1
400— 600	675,3	959,5	1.427,9	2.986,6	4.921,9	7.877,0
600— 1000	368,4	496,4	714,7	1.329,0	1.973,7	3.315,2
1000— <2000	168,8	223,7	335,2	595,7	855,4	1.174,7
2000 και άνω	85,5	113,4	248,1	407,4	368,7	482,5
<b>Φορολογητέον εισόδημα (έκατομύρια δραχμών)</b>						
Σύνολον	43.930,9	50.402,3	70.161,3	68.751,0	89.187,8	119.702,8
Έως <40	692,7	710,8	721,5	313,1	282,1	254,6
40— 60	1.443,7	1.492,1	1.475,4	785,1	686,2	629,4
60— 100	6.571,5	6.539,9	7.532,2	4.280,4	3.923,5	3.569,3
100— 200	15.829,7	17.325,5	22.819,3	18.962,4	21.808,6	23.155,1
200— 400	12.025,4	14.539,8	20.905,4	24.755,9	34.468,4	47.770,7
400— 600	3.382,6	4.462,9	6.907,3	8.964,9	12.822,0	22.024,3
600— 1000	2.282,0	3.051,0	4.781,5	5.553,1	8.173,4	13.596,0
1000— <2000	1.222,9	1.628,9	2.956,1	3.101,0	3.983,6	6.297,1
2000 και άνω	480,5	651,4	2.062,6	2.035,1	1.740,0	2.406,5
<b>Σύνολον φόρου (έκατομύρια δραχμών)</b>						
Σύνολον	4.866,6	5.822,4	8.965,6	8.408,0	11.044,3	16.040,7
Έως <40	34,0	35,6	35,2	1,9	2,0	2,0
40— 60	70,4	73,3	72,9	9,3	9,5	9,7
60— 100	326,4	352,7	406,9	122,0	117,7	112,1
100— 200	1.195,5	1.291,6	1.712,4	1.029,6	1.220,2	1.353,4
200— 400	1.391,7	1.665,9	2.387,5	2.426,0	3.423,8	4.874,7
400— 600	617,0	805,9	1.238,1	1.450,6	2.227,5	3.431,2
600— 1000	577,0	760,5	1.188,7	1.339,2	1.904,2	3.081,2
1000— <2000	417,6	554,9	1.003,6	1.053,5	1.332,8	2.067,5
2000 και άνω	207,1	282,0	920,3	976,0	806,6	1.108,9
<b>Μέσος κατά φορολογούμενον φόρος (δραχμαί)</b>						
Σύνολον	6.569	7.236	9.911	8.814	11.270	15.662
Έως <40	298	312	356	22	28	33
40— 60	599	620	674	97	123	151
60— 100	1.514	1.426	1.544	529	615	681
100— 200	5.977	5.574	5.735	2.910	3.259	3.721
200— 400	22.884	22.093	22.165	15.964	16.371	17.249
400— 600	72.389	70.930	70.591	58.098	56.169	55.384
600— 1000	161.263	158.636	159.321	146.200	139.737	135.164
1000— <2000	389.144	392.711	398.095	373.052	363.954	362.528
2000 και άνω	1.144.198	1.170.125	1.694.843	1.355.555	1.202.086	1.206.637

Πίναξ 3. Δηλωθέν οικογενειακόν εισόδημα, κατά πηγήν προελεύσεως αυτού και κλίμακια εισοδήματος, Οικονομικά Έτη 1972 - 1977

Είς εκατομμύρια δραχμῶν

Κλίμακια οικογενειακού εισοδήματος (1) (χιλιάδες δραχμῶν)	1972	1973	1974	1975	1976	1977
--	------	------	------	------	------	------

ΟΙΚΟΔΟΜΑΙ

Σύνολον	9.549,1	10.688,9	12.265,6	14.343,3	16.607,7	19.816,7
Έως < 40	626,5	639,8	636,6	564,5	481,2	416,5
40— 60	722,2	749,3	734,6	713,5	643,0	570,3
60— 100	1.478,9	1.566,1	1.620,8	1.671,7	1.658,9	1.624,7
100— 200	2.491,2	2.776,4	3.139,8	3.522,3	3.798,5	4.053,0
200— 400	2.192,7	2.528,0	3.017,7	3.804,3	4.598,1	5.543,0
400— 600	847,8	997,5	1.208,9	1.671,1	2.268,4	2.951,5
600— 1000	641,8	769,2	959,7	1.254,4	1.696,0	2.478,7
1000— <2000	390,2	474,2	614,0	746,4	996,2	1.508,0
2000 και άνω	157,7	188,4	273,5	395,0	467,5	661,1

Έπι τοίς % τοῦ συνολικοῦ οικογενειακοῦ εισοδήματος

Σύνολον	12,1	11,7	10,4	10,2	9,9	9,7
Έως < 40	21,2	21,7	25,2	26,2	27,0	28,3
40— 60	12,4	12,8	13,7	14,9	16,7	18,2
60— 100	8,1	8,1	7,8	9,1	10,9	12,4
100— 200	9,1	8,7	7,6	7,1	7,0	7,6
200— 400	13,6	12,6	10,5	9,3	8,1	7,2
400— 600	20,9	18,4	15,2	14,1	12,0	10,0
600— 1000	24,2	21,7	17,3	18,5	16,9	14,8
1000— <2000	28,2	25,6	18,6	20,1	21,0	20,4
2000 και άνω	28,0	25,1	11,8	15,5	22,3	23,6

ΕΜΠΟΡΙΚΑΙ ΚΑΙ ΒΙΟΜΗΧΑΝΙΚΑΙ ΕΠΙΧΕΙΡΗΣΕΙΣ

Σύνολον	24.456,6	28.061,6	38.570,3	39.531,6	42.398,9	(2) 49.882,1
Έως < 40	1.725,2	1.692,7	1.321,8	1.198,2	1.032,9	871,4
40— 60	3.142,9	3.248,5	2.927,8	2.649,9	2.338,1	1.959,5
60— 100	5.600,8	6.153,9	7.405,2	7.603,2	7.766,9	7.566,2
100— 200	6.018,8	6.890,7	9.507,3	10.049,3	11.144,1	13.195,9
200— 400	4.163,3	4.983,4	7.510,2	8.053,8	9.517,3	12.058,3
400— 600	1.544,7	2.043,3	3.218,8	3.291,6	3.857,8	5.174,6
600— 1000	1.214,9	1.596,3	2.740,7	2.783,6	3.272,9	4.411,9
1000— <2000	735,3	982,4	2.018,6	2.025,2	2.192,1	3.041,2
2000 και άνω	310,9	470,5	1.919,9	1.876,9	1.276,8	1.603,0

Έπι τοίς % τοῦ συνολικοῦ οικογενειακοῦ εισοδήματος

Σύνολον	30,9	30,6	32,6	28,1	25,4	24,3
Έως < 40	58,5	57,4	52,4	55,7	58,0	59,2
40— 60	53,9	55,3	54,4	55,5	60,9	62,4
60— 100	30,7	31,8	35,6	41,5	50,9	57,6
100— 200	22,0	21,6	23,0	20,2	20,6	24,7
200— 400	25,9	24,9	26,1	19,8	16,9	15,6
400— 600	38,0	37,7	38,5	27,7	20,4	17,5
600— 1000	45,9	45,0	49,3	41,0	32,5	26,4
1000— <2000	53,1	53,1	61,1	54,6	46,3	41,2
2000 και άνω	55,2	62,7	82,7	73,6	61,0	57,2

1. Βλέπε ἀνάλυσιν κλιμακίων εἰς πίνακα 7, σελ. 34.
2. Έκ τοῦ ποσοῦ τούτου ἀντιστοιχοῦν εἰς ἐπιχειρήσεις α) μὴ τηρούσας βιβλία Β' κατηγορίας τοῦ Κ.Φ.Σ. 41.273,8 ἑκατ. δρχ. (ποσοστὸν 20,1%) β) τηρούσας βιβλία Β' κατηγορίας τοῦ Κ.Φ.Σ. 8.608,4 ἑκατ. δρχ. (ποσοστὸν 4,2%). (Βλέπε σχετικὴν σημείωσιν σελ. 49).



Πίναξ 3. Δηλωθέν οικογενειακόν εισόδημα, κατά πηγήν προελεύσεως αὐτοῦ καὶ κλιμάκια εισοδήματος, Οἰκονομικὰ ἔτη 1972-1977 (συνέχεια)

Εἰς ἑκατομμύρια δραχμῶν

Κλιμάκια οικογενειακοῦ εισοδήματος (χιλιᾶδες δραχμῶν)	1972	1973	1974	1975	1976	1977
<b>ΜΙΣΘΩΤΑΙ ΥΠΗΡΕΣΙΑΙ</b>						
Σύνολον .....	40.762,7	47.642,9	61.117,9	80.370,1	100.355,4	125.782,0
Έως <40 .....	503,1	520,3	474,5	313,1	202,6	129,8
40— 60 .....	1.799,7	1.713,4	1.555,9	1.270,5	741,5	503,5
60— 100 .....	10.712,5	11.133,7	11.280,4	8.628,3	5.427,2	3.574,0
100— 200 .....	17.719,2	20.965,8	27.351,2	34.974,9	37.832,9	34.958,9
200— 400 .....	8.297,8	10.768,9	16.095,1	26.668,9	39.875,7	57.001,9
400— 600 .....	1.127,2	1.639,2	2.823,6	5.798,6	11.159,3	19.457,8
600— 1000 .....	456,4	678,1	1.134,2	1.984,3	3.927,1	7.938,8
1000— <2000 .....	122,3	184,1	360,3	597,7	1.018,4	1.926,1
2000 καὶ ἄνω .....	27,5	39,3	62,7	133,9	170,7	291,2
<b>* Ἐπὶ τοῖς % τοῦ συνολικοῦ οικογενειακοῦ εισοδήματος</b>						
Σύνολον .....	51,5	52,0	51,6	57,1	60,0	61,3
Έως <40 .....	17,0	17,6	18,8	14,6	11,4	8,8
40— 60 .....	30,8	29,2	28,9	26,6	19,3	16,0
60— 100 .....	58,7	57,6	54,3	47,1	35,6	27,2
100— 200 .....	64,6	65,7	66,1	70,2	70,0	65,4
200— 400 .....	51,6	53,7	56,0	65,5	70,6	63,7
400— 600 .....	27,8	30,2	33,7	48,9	59,1	75,7
600— 1000 .....	17,2	19,1	20,4	29,2	39,1	47,5
1000— <2000 .....	8,8	9,9	10,3	16,1	21,5	26,1
2000 καὶ ἄνω .....	1,4	5,3	2,7	5,3	8,2	10,4
<b>ΛΟΙΠΑΙ ΠΗΓΑΙ (1)</b>						
Σύνολον .....	4.407,6	5.259,4	6.436,3	6.471,9	6.811,6	9.584,5
Έως <40 .....	96,2	96,3	88,4	75,8	59,2	53,2
40— 60 .....	165,7	164,0	160,6	140,5	115,0	106,2
60— 100 .....	471,0	477,5	482,0	428,6	374,3	371,8
100— 200 .....	1.180,8	1.260,6	1.396,7	1.285,4	1.206,5	1.240,2
200— 400 .....	1.417,3	1.754,9	2.133,2	2.184,4	2.287,7	2.735,5
400— 600 .....	540,2	739,9	1.056,0	1.106,7	1.430,2	2.031,2
600— 1000 .....	333,8	504,6	722,0	769,0	920,5	1.890,5
1000— <2000 .....	133,7	209,8	331,1	337,3	357,6	908,9
2000 καὶ ἄνω .....	66,8	51,9	66,3	144,2	60,8	247,0
<b>* Ἐπὶ τοῖς % τοῦ συνολικοῦ οικογενειακοῦ εισοδήματος</b>						
Σύνολον .....	5,6	5,7	5,4	4,6	4,1	4,7
Έως <40 .....	3,3	3,3	3,5	3,5	3,3	3,6
40— 60 .....	2,8	2,8	3,0	2,9	3,0	3,4
60— 100 .....	2,3	2,5	2,3	2,3	2,5	2,8
100— 200 .....	4,3	4,0	3,4	2,6	2,2	2,3
200— 400 .....	8,8	8,8	7,4	5,4	4,0	3,5
400— 600 .....	13,3	13,7	12,6	9,3	7,6	6,9
600— 1000 .....	12,6	14,2	13,0	11,3	9,1	11,3
1000— <2000 .....	9,8	11,3	10,0	9,1	7,6	12,3
2000 καὶ ἄνω .....	3,4	6,9	2,8	5,7	2,9	8,8

(1) Έκμισθώσεις γαιῶν, κινητὰ ἀξίαι, γεωργικὰ ἐπιχειρήσεις καὶ ἐλευθέρια ἐπαγγέλματα.





Πίναξ 4. Φορολογούμενοι, δηλωθέν εισόδημα, απαλλαγαι και έκπτώσεις, φορολογητέον εισόδημα και φόρος εις την Περιφερειαν Πρωτευούσης και λοιπήν Χώραν. Οικονομικά Έτη 1972 - 1977

Είς εκατομμύρια δραχμών

	1972	1973	1974	1975	1976	1977
<b>ΣΥΝΟΛΟΝ ΕΛΛΑΔΟΣ</b>						
Αριθμός φορολογουμένων .....	740.839	804.690	904.547	953.888	979.903	1.024.173
Δηλωθέν οικογενειακόν εισόδημα .....	79.176,1	91.652,9	118.390,1	140.716,9	167.122,8	205.065,4
Σύνολον απαλλαγών και έκπτώσεων .....	37.817,0	44.019,1	49.987,8	77.347,5	83.720,4	91.509,1
Φορολογητέον εισόδημα .....	43.930,9	50.402,3	70.161,3	68.751,0	89.187,8	119.702,8
Σύνολον φόρου .....	4.866,6	5.822,4	8.965,6	8.408,0	11.044,3	16.040,7
<i>Έπι τοίς % τοῦ συνόλου τῆς Χώρας</i>						
Αριθμός φορολογουμένων .....	100,0	100,0	100,0	100,0	100,0	100,0
Δηλωθέν οικογενειακόν εισόδημα .....	100,0	100,0	100,0	100,0	100,0	100,0
Σύνολον απαλλαγών και έκπτώσεων .....	100,0	100,0	100,0	100,0	100,0	100,0
Φορολογητέον εισόδημα .....	100,0	100,0	100,0	100,0	100,0	100,0
Σύνολον φόρου .....	100,0	100,0	100,0	100,0	100,0	100,0
<b>ΠΕΡΙΦΕΡΕΙΑ ΠΡΩΤΕΥΟΥΣΗΣ</b>						
Αριθμός φορολογουμένων .....	411.918	443.232	495.649	516.817	526.172	545.083
Δηλωθέν οικογενειακόν εισόδημα .....	48.015,6	55.139,6	71.053,7	83.118,7	97.654,5	118.913,2
Σύνολον απαλλαγών και έκπτώσεων .....	20.538,5	23.903,6	26.990,4	41.274,4	44.643,8	48.684,2
Φορολογητέον εισόδημα .....	28.576,4	32.491,5	44.745,4	44.132,0	55.962,9	73.665,9
Σύνολον φόρου .....	3.404,2	4.033,6	6.185,3	5.856,3	7.505,2	10.665,7
<i>Έπι τοίς % τοῦ συνόλου τῆς Χώρας</i>						
Αριθμός φορολογουμένων .....	55,6	55,1	54,8	54,2	53,7	53,2
Δηλωθέν οικογενειακόν εισόδημα .....	60,6	60,2	60,0	59,1	58,4	58,0
Σύνολον απαλλαγών και έκπτώσεων .....	55,3	54,3	54,0	53,4	53,3	53,2
Φορολογητέον εισόδημα .....	65,0	64,5	63,8	64,2	62,7	61,5
Σύνολον φόρου .....	70,0	69,3	69,0	69,7	68,0	66,5
<b>ΛΟΙΠΗ ΧΩΡΑ</b>						
Αριθμός φορολογουμένων .....	328.921	361.458	408.898	437.071	453.731	479.090
Δηλωθέν οικογενειακόν εισόδημα .....	31.160,5	36.513,3	47.336,4	57.598,2	69.468,3	86.152,2
Σύνολον απαλλαγών και έκπτώσεων .....	17.228,6	20.115,5	22.997,4	36.073,1	39.076,6	42.824,9
Φορολογητέον εισόδημα .....	15.354,5	17.910,8	25.415,9	24.619,0	33.224,9	46.036,9
Σύνολον φόρου .....	1.462,4	1.788,8	2.780,3	2.551,6	3.539,1	5.375,0
<i>Έπι τοίς % τοῦ συνόλου τῆς Χώρας</i>						
Αριθμός φορολογουμένων .....	44,4	44,9	45,2	45,8	46,3	46,8
Δηλωθέν οικογενειακόν εισόδημα .....	39,4	39,8	40,0	40,9	41,6	42,0
Σύνολον απαλλαγών και έκπτώσεων .....	44,7	45,7	46,0	46,6	46,7	46,8
Φορολογητέον εισόδημα .....	35,0	35,5	36,2	35,8	37,3	38,5
Σύνολον φόρου .....	30,0	30,7	31,0	30,3	32,0	33,5



Πίναξ 5. Φορολογούμενοι, δηλαδή εισοδήματα, απαλλαγεία και εκπτώσεις, φορολογητέον εισοδήματα και σύνολον φόρου, κατά επαγγελματικές ομάδες, Οικονομικά έτη 1972 - 1977

Είς εκατομμύρια δραχμών

	Φορολογούμενοι		Διάφορα εισοδήματα		Απαλλαγεία και εκπτώσεις		Φορολογητέον εισοδήματα		Σύνολον φόρου	
	*Αριθμός	*Έτη τολς. % του συνόλου	Ποσόν	*Έτη τολς. % του συνόλου	Ποσόν	*Έτη τολς. % του συνόλου	Ποσόν	*Έτη τολς. % του συνόλου	Ποσόν	*Έτη τολς. % του συνόλου
1972	740 839	100,0	79 176,1	100,0	37 817,0	100,0	43 939,9	100,0	4 866,6	100,0
1973	804 690	100,0	91 652,9	100,0	49 987,8	100,0	50 402,3	100,0	5 822,4	100,0
1974	904 547	100,0	118 390,1	100,0	77 347,5	100,0	68 251,0	100,0	8 965,6	100,0
1975	953 888	100,0	167 122,8	100,0	83 720,4	100,0	89 187,8	100,0	11 044,3	100,0
1976	979 903	100,0	205 065,4	100,0	91 509,1	100,0	119 702,8	100,0	16 040,7	100,0
1977	1 024 173	100,0	265 065,4	100,0	113 371,1	100,0	151 734,3	100,0	20 040,7	100,0
1972	49 443	6,7	3 881,0	4,9	1 434,8	3,8	2 054,0	6,0	416,4	8,6
1973	54 849	6,8	4 542,3	5,2	1 733,7	3,9	2 308,6	6,2	497,8	8,5
1974	61 943	6,6	6 101,8	5,2	1 961,6	3,9	4 162,8	9,4	578,8	11,7
1975	62 764	6,6	6 821,0	4,8	2 940,0	3,8	4 235,0	6,2	696,2	8,5
1976	67 207	6,6	9 032,4	4,6	3 563,3	4,3	4 991,2	5,6	771,0	7,0
1977	67 207	6,6	9 032,4	4,4	4 397,1	4,8	6 094,2	5,1	959,9	6,0
1972	304 551	41,1	28 519,5	36,0	14 399,3	38,1	15 892,2	36,2	1 978,8	40,7
1973	325 002	40,4	32 510,3	35,5	15 806,9	35,9	18 539,6	36,8	2 409,8	49,4
1974	355 057	39,3	43 248,2	36,5	17 221,7	34,5	27 217,0	38,8	4 059,2	83,4
1975	365 005	37,3	51 624,9	32,6	25 975,4	33,6	23 456,2	34,1	3 592,6	73,2
1976	376 091	36,8	59 333,6	28,9	29 674,1	31,2	27 122,7	30,4	3 993,3	81,2
1977 α)	356 951	34,8	50 127,2	24,4	25 859,0	28,3	26 570,0	22,2	3 301,2	70,6
1977 β)	19 740	1,9	9 205,4	4,5	3 805,1	4,2	6 996,2	5,8	1 900,7	39,1
1972	980	0,1	65,3	0,1	44,8	0,1	32,4	0,1	3,3	0,1
1973	1 081	0,1	75,7	0,1	67,0	0,1	61,8	0,1	4,4	0,1
1974	1 432	0,2	115,5	0,1	112,8	0,1	52,4	0,1	5,4	0,1
1975	1 534	0,2	134,0	0,1	111,8	0,1	63,1	0,1	6,9	0,1
1976	1 850	0,2	145,9	0,1	122,9	0,1	84,8	0,1	10,9	0,1
1977	1 532	0,1	176,9	0,1	122,9	0,1	84,8	0,1	10,9	0,1
1972	247 721	33,4	28 497,7	36,0	14 960,1	39,6	13 883,3	31,6	1 163,2	24,0
1973	271 703	33,8	33 525,3	36,6	18 070,3	41,1	15 807,5	32,8	2 107,5	43,6
1974	325 053	35,9	44 658,0	37,7	21 797,0	43,6	22 992,1	32,8	2 107,5	43,6
1975	355 005	37,3	51 624,9	32,6	25 975,4	33,6	23 456,2	34,1	3 592,6	73,2
1976	384 875	39,3	74 735,8	42,5	35 876,2	46,4	24 944,8	36,3	2 166,8	44,6
1977	404 545	39,5	94 815,9	46,2	42 662,3	46,6	36 440,2	40,9	3 542,5	75,2
1972	33 775	4,6	6 158,8	7,8	1 980,0	5,2	4 285,3	9,8	612,9	13,7
1973	38 066	4,4	7 142,9	7,8	2 237,3	5,1	5 012,8	9,9	767,4	15,2
1974	38 465	4,4	7 142,9	7,8	2 237,3	5,1	5 012,8	9,9	767,4	15,2
1975	39 285	4,1	9 560,9	7,2	2 501,5	5,0	6 130,6	8,7	984,7	11,0
1976	41 270	4,2	11 506,5	6,9	3 240,4	4,6	6 108,6	8,9	972,6	11,6
1977	49 175	4,8	16 055,4	7,8	4 869,2	5,3	11 375,9	9,5	2 098,5	11,8
1972	104 369	14,1	12 053,8	15,2	4 997,1	13,2	7 882,5	16,4	672,0	14,2
1973	116 392	14,5	15 706,0	15,1	6 111,6	13,9	7 882,5	15,6	690,9	13,2
1974	121 977	13,5	18 606,4	13,2	8 865,8	12,5	9 977,2	13,4	967,3	10,8
1975	120 857	12,7	18 606,4	13,2	8 865,8	12,5	9 977,2	13,4	967,3	10,8
1976	122 163	12,5	22 010,9	13,2	9 268,2	11,1	12 887,1	14,4	974,3	11,6
1977	125 023	12,2	25 610,4	12,5	9 783,5	10,7	15 945,7	13,3	1 965,3	12,9

α) Δεν εμπεριλαμβάνονται τα εισοδήματα των Κ.Φ.Σ.

β) Εμπεριλαμβάνονται τα εισοδήματα των Κ.Φ.Σ.

## ΦΟΡΟΛΟΓΙΚΗ ΚΑΙΜΑΞ

Κλιμάκιον εισοδήματος	Φορολογικός συντελεστής %	Φόρος κλιμακίου	Σύνολον	
			Εισοδήματος	Φόρου
20.000	3	600	20.000	600
20.000	5	1.000	40.000	1.600
20.000	7	1.400	60.000	3.000
20.000	9	1.800	80.000	4.800
30.000	11	3.300	110.000	8.100
30.000	14	4.200	140.000	12.300
30.000	17	5.100	170.000	17.400
30.000	20	6.000	200.000	23.400
50.000	23	11.500	250.000	34.900
50.000	26	13.000	300.000	47.900
50.000	30	15.000	350.000	62.900
50.000	34	17.000	400.000	79.900
100.000	38	38.000	500.000	117.900
100.000	42	42.000	600.000	159.900
200.000	46	92.000	800.000	251.900
200.000	50	100.000	1.000.000	351.900
1.000.000	54	540.000	2.000.000	891.900
1.000.000	58	580.000	3.000.000	1.471.900
Υπερβάλλον	60			



