



ΣΤΑΤΙΣΤΙΚΗ  
ΤΟΥ ΔΗΛΩΘΕΝΤΟΣ ΕΙΣΟΔΗΜΑΤΟΣ  
ΦΥΣΙΚΩΝ ΠΡΟΣΩΠΩΝ  
ΚΑΙ ΤΗΣ ΦΟΡΟΛΟΓΙΑΣ ΑΥΤΟΥ  
ΚΑΤΑ ΤΟ ΟΙΚΟΝΟΜΙΚΟΝ ΕΤΟΣ 1975





## ΠΕΡΙΕΧΟΜΕΝΑ

	Σελίς
A. ΓΕΝΙΚΑ .....	5
B. ΣΥΝΤΟΜΟΣ ΠΕΡΙΓΡΑΦΗ ΤΗΣ ΔΙΕΝΕΡΓΗΘΕΙΣΗΣ ΣΤΑΤΙΣΤΙΚΗΣ ΕΡΕΥΝΗΣ .....	5
B. 1. Πηγαί τών στοιχείων .....	5
B. 2. Περιγραφή τής μεθόδου έρεύνης .....	5
B. 3. Ταξινόμησις τών στοιχείων .....	5
Γ. ΕΠΕΞΗΓΗΣΙΣ ΟΡΩΝ ΤΙΝΩΝ ΑΝΑΦΕΡΟΜΕΝΩΝ ΕΙΣ ΤΟΥΣ ΠΙΝΑΚΑΣ .....	6
Γ. 1. Δηλωθέντα εισοδήματα .....	6
Γ. 2. Πηγαί προελεύσεως εισοδήματος .....	6
Γ. 3. Έκπτώσεις έκ του εισοδήματος .....	7
Γ. 4. Φορολογητέον εισόδημα και φόρος .....	8
Γ. 5. Προσδιορισμός τών κυρίων επαγγελματικών ομάδων .....	8
Δ. ΤΑ ΚΥΡΙΩΤΕΡΑ ΑΠΟΤΕΛΕΣΜΑΤΑ ΤΗΣ ΕΡΕΥΝΗΣ .....	8
Δ. 1. Φορολογούμενοι και δηλωθέν ύπ' αυτών εισόδημα, κατά εισοδηματικά επίπεδα .....	8
Δ. 2. Φορολογούμενοι και εισόδημα αυτών, κατά γεωγραφικά περιφέρειας .....	9
Δ. 3. Άνισότης εις τήν κατανομήν του εισοδήματος και του φόρου .....	10
Δ. 4. Πηγαί προελεύσεως εισοδήματος .....	12
Δ. 5. Διάκρισις του εισοδήματος εις τοιοῦτον του συζύγου ή τής συζύγου, επ' όνόματι τών όποιων έφορολογήθη .....	15
Δ. 6. Φορολογούμενοι και εισόδημα αυτών, κατά επαγγελματικές ομάδας .....	16
Δ. 7. Δηλωθέν οικογενειακόν εισόδημα υπό φορολογουμένων έκάστης τών επαγγελματικών ομάδων, αναλόγως τής πηγής προελεύσεως αυτού .....	16
Δ. 8. Φορολογούμενοι έκάστης τών επαγγελματικών ομάδων, κατά εισοδηματικά επίπεδα .....	17
Δ. 9. Άπαλλαγαι και έκπτώσεις έκ του εισοδήματος .....	17
Δ. 10. Φορολογητέον εισόδημα και φόρος .....	19
E. ΒΑΣΙΚΟΙ ΠΙΝΑΚΕΣ ΦΟΡΟΛΟΓΙΑΣ ΔΗΛΩΘΕΝΤΟΣ ΕΙΣΟΔΗΜΑΤΟΣ .....	23
ΣΤ. ΣΥΓΚΡΙΤΙΚΗ ΑΝΑΛΥΣΙΣ ΚΑΙ ΠΙΝΑΚΕΣ ΦΟΡΟΛΟΓΙΑΣ ΕΙΣΟΔΗΜΑΤΟΣ ΚΑΤΑ ΤΑ ΟΙΚΟΝΟΜΙΚΑ ΕΤΗ 1970, 1971, 1972, 1973, 1974 ΚΑΙ 1975 .....	43





## ΕΙΣΑΓΩΓΗ

### Α. ΓΕΝΙΚΑ

Ἡ Ἐθνικὴ Στατιστικὴ Ὑπηρεσία τῆς Ἑλλάδος (ΕΣΥΕ), ἐν συνεργασία μετὰ τῆς Γενικῆς Διευθύνσεως Φορολογίας τοῦ Ὑπουργείου Οἰκονομικῶν, ὡς καὶ κατὰ τὰ προηγούμενα ἔτη, ἀνέλαβε τὴν στατιστικὴν ἐπεξεργασίαν τῶν ὑποβληθεισῶν ἐμπροθέσμως δηλώσεων φόρου εἰσοδήματος ὑπὸ τῶν φυσικῶν προσώπων, κατὰ τὸ οἰκονομικὸν ἔτος 1975, διὰ τὰ κτηθέντα ὑπ' αὐτῶν εἰσοδήματα ἐντὸς τοῦ προηγούμενου οἰκονομικοῦ ἔτους 1974.

Σκοπὸς τῆς στατιστικῆς ταύτης ἐρεῦνης ἦτο νὰ παράσχη εἰς τὴν Δημοσιονομικὴν Διοίκησιν, ὡς καὶ κατὰ τὰ παρελθόντα ἔτη, ἀξιοπίστους ἐκτιμήσεις στατιστικῶν πληροφοριῶν, ἐν σχέσει μετὰ τὰ δηλωθέντα εἰσοδήματα καὶ τὸν βεβαιωθέντα φόρον, τὴν σύνθεσιν τοῦ εἰσοδήματος κατὰ πηγὰς προελεύσεως, τὴν κατανομὴν τῶν φορολογουμένων κατὰ εἰσοδηματικά ἐπίπεδα, ἐπαγγέλματα καὶ περιοχάς, τὴν φορολογικὴν ἐπιβάρυνσιν αὐτῶν, ὡς καὶ ἕτερα χρήσιμα στατιστικὰ στοιχεῖα.

Ὁ ὀλικὸς ἀριθμὸς τῶν ὑποβληθεισῶν ὡς ἄνω δηλώσεων φόρου εἰσοδήματος ἀνῆλθεν εἰς 953.888, τὸ δὲ συνολικῶς δηλωθέν ὑπὸ τῶν φορολογουμένων τούτων εἰσόδημα ἦτο 140.716,9 ἑκατ. δραχμῶν. Τὸ προελθὸν ἐκ τοῦ εἰσοδήματος τούτου φορολογητέον εἰσόδημα ἦτο 68.751,0 ἑκατ. δραχμῶν καὶ ὁ ἀναλογῶν εἰς αὐτὸ συνολικὸς φόρος 8.408,0 ἑκατ. δραχμῶν.

### Β. ΣΥΝΤΟΜΟΣ ΠΕΡΙΓΡΑΦΗ ΤΗΣ ΔΙΕΝΕΡΓΗΘΕΙΣΗΣ ΣΤΑΤΙΣΤΙΚΗΣ ΕΡΕΥΝΗΣ

#### Β.1. Πηγὰί τῶν στοιχείων

Ὡς καὶ ἀνωτέρω ἐλέχθη, τὰ στοιχεῖα τῆς παρουσίας ἐκθέσεως προέκυψαν ἐκ τῆς ἐπεξεργασίας τῶν ὑποβληθεισῶν ὑπὸ τῶν φυσικῶν προσώπων δηλώσεων φόρου εἰσοδήματος, διὰ τὰ ὑπ' αὐτῶν κτηθέντα ἐντὸς τοῦ οἰκονομικοῦ ἔτους 1974 εἰσοδήματα. Αἱ δηλώσεις αὗται, συμφώνως πρὸς τὴν σχετικὴν νομοθεσίαν, ἐπιδίδονται ὑπὸ τῶν ὑποχρέων εἰς τὰς κατὰ τόπους Οἰκονομικὰς Ἐφορίας κατὰ τοὺς πρώτους μῆνας ἐκάστου ἔτους. Εἰς τὰς ἐν λόγῳ δηλώσεις, οἱ ὑπόχρεοι καταχωροῦν τὰ, κατὰ τὸ διάστημα τοῦ προηγούμενου οἰκονομικοῦ ἔτους, κτηθέντα εἰσοδήματα ὑπὸ τῶν ἰδίων καὶ τῆς συζύγου τῶν ἢ, ὑπὸ ὀρισμένας προϋποθέσεις, ὑπὸ τῶν ἀνηλίκων τέκνων αὐτῶν, κατὰ πηγὴν προελεύσεως. Ὡσαύτως, αἱ ὡς ἄνω δηλώσεις περιέχουν καὶ διάφορα ἄλλα στοιχεῖα, σχετικὰ πρὸς τὴν οἰκογενειακὴν κατάστασιν τῶν φορολογουμένων, τὸ ἐπάγγελμα αὐτῶν κλπ., τὰ ὁποῖα εἶναι ἀπαραίτητα, προκειμένου νὰ ὑπολογισθῇ ὁ ἐπὶ τοῦ εἰσοδήματος ἀναλογῶν φόρος.

Κατ' ἀρχὴν, ὑποχρέωσιν διὰ τὴν ὑποβολὴν δηλώσεως φόρου εἰσοδήματος ἔχει πᾶν φυσικὸν πρόσωπον, τὸ ὁποῖον: α) κατοικεῖ ἐν Ἑλλάδι ἢ διαμένει ἐν τῇ Χώρα συνεχῶς ἢ διακεκομμένως ἐπὶ χρονικὸν διάστημα

μεγαλύτερον τοῦ ἔτους, ἐντὸς τῆς τριετίας, ἢ ὁποῖα προηγείται τοῦ ἔτους τῆς φορολογίας, καὶ β) κατοικεῖ ἐν τῇ ἀλλοδαπῇ, ἐφ' ὅσον τὸ ἀντικείμενον τοῦ φόρου, ἦτοι τὸ εἰσόδημα, πραγματοποιεῖται ἐν Ἑλλάδι.

Ἐκ τῆς ὑποχρέωσης πρὸς ὑποβολὴν δηλώσεως ἐξαιροῦνται αἱ κάτωθι κατηγορίαι φυσικῶν προσώπων:

α) Πρόσωπα τῶν ὁποίων τὸ φορολογητέον εἰσόδημα, ἦτοι τὸ ἀπομένον μετὰ τὴν ἀφαίρεσιν ἐκ τοῦ καθαροῦ συνολικοῦ εἰσοδήματος τῶν νομίμων ἀπαλλαγῶν καὶ ἐκπτώσεων (ἀφορολόγητον ὄριον, οἰκογενειακὰ βάρη, νοσήλεια κλπ.), δὲν ὑπερβαίνει τὰς 30.000 δρχ.

β) Πρόσωπα τῶν ὁποίων ὁ φόρος εἰσοδήματος καταβάλλεται ἐξ ὀλοκλήρου διὰ παρακρατήσεως εἰς τὴν πηγὴν (μισθωτοὶ ἐν γένει ἢ συνταξιούχοι, μὴ ἔχοντες ἕτερον εἰσόδημα ἐκτὸς τοῦ μισθοῦ ἢ τῆς συντάξεώς των), καὶ ἐφ' ὅσον τοῦτο δὲν ὑπερβαίνει τὰς 100.000 δρχ. ἐτησίως· καὶ

γ) Πρόσωπα ἀσχολούμενα προσωπικῶς ἢ διὰ τῶν μελῶν τῆς οἰκογενείας των εἰς γεωργικὰς ἐπιχειρήσεις, καὶ ἂν ἀκόμη χρησιμοποιοῦν ξένους ἐργάτας, ἐφ' ὅσον τὸ ἐξ αὐτῶν ἀκαθάριστον εἰσόδημα δὲν ὑπερβαίνει τὰς 250.000 δρχ. ἐτησίως.

Βάσει τῶν ὑποβαλλομένων δηλώσεων φόρου εἰσοδήματος, ἢ ἐκκαθάρσις καὶ ὁ ὑπολογισμὸς τοῦ φόρου εἰσοδήματος γίνεται ἀπ' εὐθείας ὑπὸ τοῦ ἠλεκτρονικοῦ ὑπολογιστοῦ, μέσῳ τοῦ ὁποίου συντάσσεται καὶ τὸ οἰκεῖον Σημείωμα Ὑπολογισμοῦ καὶ Ἐκκαθαρίσεως φόρου, ἀποστελλόμενον εἰς τὸν φορολογούμενον.

#### Β.2. Περιγραφή τῆς μεθόδου ἐρεῦνης

Τὰ ἀποτελέσματα τῆς παρουσίας στατιστικῆς ἐρεῦνης, προῆλθον ἐκ τῆς ἐπεξεργασίας τῶν στοιχείων ἀπασῶν τῶν ἐμπροθέσμως ὑποβληθεισῶν δηλώσεων φόρου εἰσοδήματος, ἐν ἀντιθέσει τῆς μέχρι τοῦ οἰκονομικοῦ ἔτους 1971 χρησιμοποιουμένης μεθόδου ἐξαγωγῆς τῶν ἀποτελεσμάτων, διὰ τῆς ἀπλῆς, τυχαίας κατὰ στρώματα δειγματοληψίας.

#### Β.3. Ταξινόμησις τῶν στοιχείων

Τὰ στατιστικὰ στοιχεῖα, τὰ ὁποῖα παρατίθενται εἰς τοὺς ἀκολουθοῦντας βασικοὺς πίνακας, τὰ σχετικὰ πρὸς τὴν φορολογίαν εἰσοδήματος τῶν φυσικῶν προσώπων κατὰ τὸ οἰκονομικὸν ἔτος 1975, ταξινομοῦνται ὡς πρὸς: α) τὸ μέγεθος τοῦ δηλωθέντος οἰκογενειακοῦ εἰσοδήματος, β) τὸ μέγεθος τοῦ δηλωθέντος εἰσοδήματος τοῦ συζύγου, γ) τὸ μέγεθος τοῦ δηλωθέντος εἰσοδήματος τῆς συζύγου, δ) τὴν πηγὴν προελεύσεως αὐτῶν, ε) τὸ μέγεθος τοῦ φορολογητέου εἰσοδήματος, στ) τὰς ομάδας ἐπαγγελμάτων, βάσει τοῦ δηλωθέντος κυρίου ἐπαγγέλματος τοῦ ἀρχηγοῦ τῆς οἰκογενείας, ζ) τὴν Περιφέρειαν Πρωτεύουσας καὶ τὴν λοιπὴν Χώραν, ἐνθα ἐπεδόθη ἢ δήλωσις, καὶ η) τὸν σύζυγον ἢ τὴν σύζυγον, ἐπ' ὀνόματι τῶν ὁποίων ἐδηλώθη τὸ εἰσόδημα.

## Γ. ΕΠΕΞΗΓΗΣΙΣ ΟΡΩΝ ΤΙΝΩΝ ΑΝΑΦΕΡΟΜΕΝΩΝ ΕΙΣ ΤΟΥΣ ΠΙΝΑΚΑΣ

Πρὸς πληρεστέραν κατανόησιν τοῦ περιεχομένου τῶν κατωτέρω δημοσιευομένων πινάκων, παρέχεται συνοπτικὴ ἐπεξηγήσις τῶν εἰς τοὺς πίνακας τοῦτους ἀναφερομένων καὶ χρηζόντων διευκρινήσεως ὄρων.

### Γ.1. Δηλωθέντα εἰσόδηματα

α) Δηλωθέν οἰκογενειακὸν εἰσόδημα. Ὡς οἰκογενειακὸν εἰσόδημα θεωρεῖται τὸ ἐκ πάσης πηγῆς προερχόμενον τοιοῦτον καὶ κτώμενον ὑπὸ τοῦ συζύγου ἢ ὑπὸ τῆς συζύγου, μετὰ τὴν ἀφαίρεσιν τῶν δαπανῶν κτήσεως αὐτοῦ. Εἰς τοῦτο προστίθεται καὶ τὸ εἰσόδημα τῶν ἀνηλίκων τέκνων, ἐξαιρέσει τοῦ προερχομένου ἐκ τῆς ἰδίας αὐτῶν ἐργασίας καὶ ἐκ περιουσιακῶν στοιχείων περιελθόντων εἰς αὐτὰ ἐκ κληρονομίας.

β) Δηλωθέν ἐπ' ὀνόματι τοῦ συζύγου εἰσόδημα νοεῖται: 1) τὸ κύριον εἰσόδημα αὐτοῦ, ὡς καὶ τὸ ὑπὸ τὰς ἀνωτέρω προϋποθέσεις τοιοῦτον τῶν ἀνηλίκων αὐτοῦ τέκνων, 2) τὸ εἰσόδημα τῆς γυναικὸς ἐξ ἐπιχειρήσεως οἰκονομικῶς ἐξαρτωμένης ἐκ τοῦ συζύγου ἢ τὸ προερχόμενον ἐκ προσωπικῆς μετὰ τῶν συζύγων ἐταιρίας.

γ) Δηλωθέν ἐπ' ὀνόματι τῆς συζύγου εἰσόδημα. Διὰ τοῦ Α.Ν. 239/67 ἡ φορολογία τῶν εἰσοδημάτων τῶν συζύγων ἐτροποποιήθη ἐπὶ τὸ ἐπιεικέστερον. Ἀπὸ τοῦ οἰκονομικοῦ ἔτους 1968 οἱ σύζυγοι ὑποχρεοῦνται εἰς ὑποβολὴν κοινῆς δηλώσεως τῶν εἰσοδημάτων των, ἀλλὰ ὁ ὑπολογισμὸς τοῦ φόρου γίνεται κεχωρισμένως δι' ἕκαστον τῶν συζύγων, ὡς νὰ ἐπεδίδετο χωριστὴ δῆλωσις ἀνεξαρτήτως ποσοῦ καὶ πηγῆς προελεύσεως τοῦ εἰσοδήματος τῆς συζύγου. Οὕτω, ὡς εἰσόδημα τῆς συζύγου νοεῖται τὸ ὑπ' αὐτῆς κτώμενον τοιοῦτον, φορολογεῖται δὲ κεχωρισμένως.

### Γ.2. Πηγαί προελεύσεως εἰσοδήματος

α) Εἰσόδημα ἐξ οἰκοδομῶν. Τοῦτο περιλαμβάνει τὴν καθαρὰν πρόσοδον ἐκ μισθωμάτων καὶ τὸ ἀντίστοιχον τεκμαρτὸν μίσθωμα ἐπὶ ἰδιοκατοικίσεως. Ὡς καθαρὰ δὲ πρόσοδος νοεῖται τὸ ἐναπομένον εἰσόδημα μετὰ τὴν ἀφαίρεσιν: α) τῶν δαπανῶν καὶ βαρῶν τῆς οἰκοδομῆς κλπ., αἱ ὁποῖαι ὀρίζονται εἰς ποσοστὸν μέχρις 25% τοῦ ἀκαθαρίστου εἰσοδήματος καὶ β) τῶν τόκων ἐνυποθήκων χρεῶν.

β) Εἰσόδημα ἐξ ἐκμισθώσεως γαιῶν. Εἰσόδημα ἐκ τῆς πηγῆς ταύτης εἶναι τὸ καθ' ἕκαστον οἰκονομικὸν ἔτος προκύπτον δι' ἐκμισθώσεως μιᾶς ἢ πλειόνων γαιῶν, μετὰ τὴν ἀφαίρεσιν τῶν δαπανῶν καὶ βαρῶν τῶν γαιῶν. Αὗται ὀρίζονται εἰς ποσοστὸν 5% ἐπὶ τοῦ ἀκαθαρίστου εἰσοδήματος, πλεόν τῶν τόκων ἐνυποθήκων δανειῶν.

Ὁ ὄρος «γαῖαι» λαμβάνεται ἐνταῦθα ὑπὸ τὴν εὐρεσίαν αὐτοῦ ἔννοιας, περιλαμβάνων τὰς καλλιεργουμένας καὶ φυτευομένας γαῖας, τὰ δάση καὶ τὰς δεινδρώδεις ἐκτάσεις, τὰ λειβάδια καὶ τὰς βοσκησίμους γαῖας πάσης φύσεως, τὰ μεταλλεῖα καὶ λατομεῖα, τὰς πηγὰς, τὰ φρέατα, τὰς λίμνας καὶ δεξαμενάς, τὰ ἰχθυοτροφεῖα, ὡς καὶ πᾶσαν ἄλλην ἐκτασιν γῆς μετὰ τῶν ἐπὶ τῆς ἐπιφανείας τοῦ ἐδάφους περιουσιακῶν στοιχείων καὶ τῶν ὑπὸ τὸ ἔδαφος πάσης φύσεως ὑλῶν.

γ) Εἰσόδημα ἐκ κινήτων ἀξιδίων. Τὸ εἰσόδημα ἐκ τῆς πηγῆς ταύτης προέρχεται ἐκ τῆς τοποθετήσεως κεφαλαίου εἰς κινήτὰς ἀξίας, διακρίνεται δὲ εἰς εἰσόδημα ἐκ τίτλων ἡμεδαπῆς προελεύσεως (μερίσματα τίτλων ἡμεδαπῶν ἀνωνύμων ἐταιριῶν, τόκοι ὁμολογιακῶν δανειῶν κλπ.), εἰς εἰσόδημα ἐκ τίτλων ἀλλοδαπῆς προελεύσεως καὶ εἰς τοιοῦτον ἐκ τόκων πάσης φύσεως, μὴ περιλαμβανομένων εἰς τὰς ἄλλας περιπτώσεις. Ἐπίσης, εἰς τὸ εἰσόδημα τοῦτο περιλαμβάνονται καὶ αἱ ἀμοιβαὶ τῶν διοικητικῶν συμβούλων τῶν ἀνωνύμων ἐταιριῶν. Εἰς τὸ εἰσόδημα τοῦτο δὲν περιλαμβάνονται οἱ τόκοι ὀρισμένων ὁμολογιακῶν δανειῶν καὶ τραπεζικῶν καταθέσεων, λόγῳ ἀπαλλαγῶν των ἐκ τῆς φορολογίας τοῦ εἰσοδήματος.

δ) Εἰσόδημα ἐξ ἐμπορικῶν ἐπιχειρήσεων. Εἰσόδημα ἐκ τῆς πηγῆς ταύτης εἶναι τὸ προκύπτον κέρδος κατὰ τὸ ἡμερολογιακὸν ἔτος, ἢ, προκειμένου περὶ ἐπιχειρήσεων τηρουσῶν βιβλίον ἀπογραφῆς κατὰ τὸ διαχειριστικὸν αὐτῶν ἔτος, τὸ λήξαν ἐντὸς τοῦ προηγουμένου τῆς φορολογίας οἰκονομικοῦ ἔτους, τὸ κτώμενον ἐκ μιᾶς ἢ πλειόνων ἀτομικῶν ἢ προσωπικῶν ἐταιρικῶν (ἐμπορικῶν, βιομηχανικῶν, βιοτεχνικῶν) ἐπιχειρήσεων ἢ ἐκ τῆς ἀσκήσεως οἰουδήποτε ἄλλου κερδοσκοπικοῦ ἢ βιοποριστικοῦ ἐπαγγέλματος. Εἰς τὸ εἰσόδημα ἐξ ἐμπορικῶν ἐπιχειρήσεων περιλαμβάνεται, ἐπίσης, τὸ κέρδος τὸ προκύπτον ἐκ τῆς ἀσκήσεως ἐπιχειρήσεως μεταπωλήσεως ἀκινήτων.

Ἐν περιπτώσει πραγματοποιήσεως ζημίας ἐξ ἐμπορικῆς ἐπιχειρήσεως, αὕτη δύναται νὰ συμψηφισθῇ πρὸς εἰσόδημα ἄλλων πηγῶν τοῦ αὐτοῦ οἰκονομικοῦ ἔτους, ὅποτε τὸ συνολικὸν οἰκογενειακὸν εἰσόδημα μειοῦται ἀντιστοίχως.

Ἐὰν ἡ ζημία δὲν καλύπτεται ἐκ τῶν εἰσοδημάτων τῶν ἄλλων πηγῶν, δύναται αὕτη νὰ μεταφερθῇ, κατὰ τὸ ἀκάλυπτον μέρος αὐτῆς, εἰς τὸ ἐπόμενον καὶ μεθεπόμενον ἔτος, μέχρι πλήρους καλύψεώς της.

ε) Εἰσόδημα ἐκ γεωργικῶν ἐπιχειρήσεων. Εἰσόδημα ἐκ γεωργικῶν ἐπιχειρήσεων εἶναι τὸ καθ' ἕκαστον οἰκονομικὸν ἔτος προκύπτον κέρδος, τὸ κτώμενον ἐκ τῆς ἐκμεταλλεύσεως μιᾶς ἢ πλειόνων γεωργικῶν ἐπιχειρήσεων πάσης φύσεως, ἢτοι ἀγροτικῶν, κτηνοτροφικῶν, πτηνοτροφικῶν, μελισσοκομικῶν, σηροτροφικῶν, δασικῶν, ἀλιευτικῶν κλπ.

Διὰ τὸν προσδιορισμὸν τοῦ ἀκαθαρίστου εἰσοδήματος ἐκ γεωργικῶν ἐπιχειρήσεων, λαμβάνεται τὸ σύνολον τῶν ἀκαθαρίστων ἐσόδων ἐκ τῆς γεωργικῆς δραστηριότητος, ὡς ταῦτα προκύπτουν ἐκ τῶν λογιστικῶν βιβλίων τῆς ἐπιχειρήσεως, ἐφ' ὅσον ταῦτα κρίνονται εἰλικρινῆ. Διὰ τὸν ὑπολογισμὸν τοῦ καθαρῶν εἰσοδήματος ἐκπίπτουν τὰ γενικὰ ἔξοδα τῆς ἐπιχειρήσεως, αἱ δαπάναι ἐπισκευῶν καὶ συντηρήσεως, ἡ ἀξία τῶν χρησιμοποιηθεισῶν πρώτων ὑλῶν, οἱ τόκοι, οἱ φόροι κλπ., αἱ ἀποσβέσεις, αἱ ζημίαι φθορᾶς, ἀπωλείας ἢ ὑποτιμήσεως κεφαλαίου κλπ., ἐφ' ὅσον αἱ δαπάναι αὗται ἐνεγράφησαν εἰς τὰ βιβλία τῆς ἐπιχειρήσεως. Κατὰ κανόνα, τὸ καθαρὸν εἰσόδημα, ἐφ' ὅσον δὲν τηροῦνται λογιστικὰ βιβλία, βάσει τῶν ὁποίων νὰ ἐξευρίσκειται τὸ καθαρὸν κέρδος, καθορίζεται δι' ἐφαρμογῆς συντελεστοῦ 10-20% ἐπὶ τῆς ἀξίας τῆς παραγωγῆς. Ὁ συντελεστὴς οὗτος δύναται νὰ φθάσῃ μέχρι 30%, ἐφ' ὅσον ὁ κτώμενος τὸ γεωργικὸν εἰσόδημα δὲν ἀσχολεῖται προσωπικῶς εἰς τὴν γεωργίαν.

στ) Εισόδημα εκ μισθωτών υπηρεσιών. Είς τὸ εἰσόδημα ἐκ μισθωτῶν υπηρεσιῶν περιλαμβάνονται οἱ μισθοί, τὰ ἡμερομίσθια, αἱ ἐπιχορηγήσεις, τὰ ἐπιδόματα, αἱ συντάξεις καὶ, γενικῶς, αἱ παντὸς εἶδους παροχαί, καταβαλλόμεναι περιοδικῶς διὰ παροῦσαν ἢ παρωχημένην ὑπηρεσίαν ἢ δι' οἰανδήποτε ἄλλην αἰτίαν.

Διὰ τὴν ἐξεύρεσιν τοῦ καθαροῦ εἰσοδήματος ἐκπίπτουνται : α) πᾶν τέλος ἢ δικαίωμα τοῦ Δημοσίου ἢ οἰοῦνδήποτε τρίτου, βαρῦνον τὸ εἰσόδημα, ὡς εἶναι, λ.χ., τὰ τέλη χαρτοσήμου, καὶ β) αἱ ὑπὲρ τῶν Ἀσφαλιστικῶν Ταμείων ἐπιβαλλόμεναι κρατήσεις. Ὡς Ἀσφαλιστικὰ Ταμεῖα θεωροῦνται ἅπαντα τὰ Ταμεῖα, τὰ ὁποῖα ἔχουν ὡς σκοπὸν τὴν καθ' οἰονδήποτε τρόπον ἀσφάλισιν τῶν μισθωτῶν, ἐναντι νόμῳ ὑπὲρ αὐτῶν ἐπιβαλλομένων εἰσφορῶν, παρακρατουμένων ἐκ τῶν ἀποδοχῶν τῶν ἠσφαλισμένων, ὡς, π.χ., τὰ Μετοχικὰ Ταμεῖα καὶ, γενικῶς, τὰ τοιαῦτα κυρίας ἢ ἐπικουρικῆς ἀσφάλισως κλπ.

ζ) Εἰσόδημα ἐξ ὑπηρεσιῶν ἐλευθερίων ἐπαγγελμάτων. Εἰσόδημα ἐξ ὑπηρεσιῶν ἐλευθερίων ἐπαγγελμάτων εἶναι τὸ κατὰ τὴν διάρκειαν τοῦ οἰκονομικοῦ ἔτους κτώμενον ποσὸν ἀμοιβῶν ἐκ τῆς ἀσκήσεως τοῦ ἐλευθερίου ἐπαγγέλματος τοῦ ἱατροῦ ἢ ὀδοντιάτρου ἢ κτηνιάτρου ἢ μαίας (ἀνευ κλινικῆς), δικηγόρου, δικολάβου, συμβολαιογράφου, ἀμίσθου ὑποθηκοφύλακος, δικαστικοῦ κλητῆρος, ἀρχιτέκτονος, μηχανικοῦ, τοπογράφου, χημικοῦ, καθηγητοῦ, διδασκάλου, καλλιτέχνου, ἰδιοκτητοῦ ἢ διευθυντοῦ φορολογικοῦ ἢ λογιστικοῦ γραφείου.

Εἰς τὸ ἀνωτέρω εἰσόδημα περιλαμβάνεται, ἐπίσης, καὶ πᾶσα ἀμοιβὴ καταβαλλομένη :

α) Εἰς πραγματογνώμονας, διαιτητάς, ἐκκαθαριστάς ἐν γένει, ἐλεγκτάς ἀνωνύμων ἐταιριῶν, ἐκτελεστάς διαθηκῶν, ἐκκαθαριστάς κληρονομιῶν καὶ κηδεμόνας σχολαζούσης κληρονομίας.

β) Εἰς συγγραφεῖς καὶ μουσικοσυνθέτας, ἐκ συγγραφικῶν ἐν γένει δικαιωμάτων καὶ

γ) Εἰς ἀντιπροσώπους ἐπαγγελματικῶν ὀργανώσεων καὶ ἰδιώτας, διὰ τὴν συμμετοχὴν των εἰς πάσης φύσεως ἐπιτροπὰς ἢ συμβούλια ὑπὸ τοῦ Δημοσίου καὶ, γενικῶς, νομικῶν προσώπων δημοσίου ἢ ἰδιωτικοῦ δικαίου, σωματείων, ἰδρυμάτων, συνεταιρισμῶν καὶ λοιπῶν ὀργανισμῶν.

Ὡς εἰσόδημα ἐξ ἐλευθερίων ἐπαγγελμάτων λογίζεται καὶ πᾶν εἰσόδημα μὴ δυνάμενον νὰ ὑπαχθῆ εἰς τινὰς τῶν ἀνωτέρω α' ἕως στ' περιπτώσεων.

### Γ.3. Ἐκπτώσεις ἐκ τοῦ εἰσοδήματος

α) Ἀφορολόγητον ὄριον. Τὸ ἐκπιπόμενον ἀφορολόγητον ποσὸν, ὡς ἐλάχιστον ὄριον συντηρήσεως, ὀρίζεται διὰ πάντα φορολογούμενον εἰς 20.000 δρχ., ἀνεξαρτήτως τῶν πηγῶν ἀπὸ τὰς ὁποίας κτᾶται ὁ ὑπόχρεος τὸ εἰσόδημά του. Τὸ ὡς ἄνω ἐκπιπόμενον ποσὸν, ὡς ἐλάχιστον ὄριον συντηρήσεως, τριπλασιάζεται προκειμένου περὶ ἀναπήρων ἀξιωματικῶν καὶ ὀπλιτῶν, ὡς καὶ θυμάτων πολέμου, καὶ τοῦτο μόνον εἰς τοὺς λαμβάνοντας σύνταξιν ἐκ τοῦ Δημοσίου Ταμείου, λόγῳ τῆς ἀναπηρικῆς των ἰδιότητος.

β) Οἰκογενειακὰ βάρη. Ἐκ τοῦ εἰσοδήματος ἐκάστου τῶν φορολογουμένων ἐκπίπτει ποσὸν ἐξ 20.000 δρχ. διὰ τὴν σύζυγον, διὰ τὰ τέκνα ποσὸν 15.000 δρχ. δι' ἕκαστον τῶν δύο πρώτων, 25.000 δρχ.

διὰ τὸ τρίτον, 35.000 δρχ. δι' ἕκαστον πέραν τοῦ τρίτου καὶ 15.000 δι' ἕκαστον τῶν λοιπῶν συνοικούντων καὶ βαρυνόντων τὸν φορολογούμενον προσώπων. Ἐκ τῶν συνοικούντων μελῶν τῆς οἰκογενείας θεωροῦνται ὅτι βαρύνουν τὸν φορολογούμενον τὰ κάτωθι πρόσωπα :

1) Ἡ σύζυγος καὶ τὰ μέχρι συμπληρώσεως τοῦ 18ου ἔτους τῆς ἡλικίας τῶν τέκνα, ἐφ' ὅσον τὰ πρόσωπα ταῦτα δὲν ὑπέχουν ἰδίαν φορολογικὴν ὑποχρέωσιν.

2) Τὰ σπουδάζοντα εἰς ἀνεγνωρισμένας σχολὰς ἡμεδαπῆς καὶ ἀλλοδαπῆς τέκνα, μέχρι τοῦ 25ου ἔτους τῆς ἡλικίας των.

3) Οἱ ἀνιόντες ἀμφοτέρων τῶν συζύγων, τὰ ἀνίκανα πρὸς ἐργασίαν τέκνα, ὡς καὶ αἱ ἄγαμοι θυγατέρες αὐτῶν.

γ) Ἐκπτώσεις 30% καὶ 25%, ἀντιστοιχῶς, ἐκ τοῦ εἰσοδήματος ἐκ μισθωτῶν ὑπηρεσιῶν καὶ ἐξ ἐλευθερίων ἐπαγγελμάτων. Εἰς ἂς περιπτώσεις ὁ φορολογούμενος κτᾶται εἰσόδημα ἐκ μισθωτῶν ὑπηρεσιῶν, τότε ἐκ τοῦ εἰσοδήματος τῆς πηγῆς ταύτης ἐκπίπτει τὸ 30% αὐτοῦ, μὴ δυνάμενον ὅμως νὰ ὑπερβῆ τὰς 40.000 δρχ. ἐτησίως. Ὁμοίως, γίνεται ἐκπτώσις ἐκ τοῦ εἰσοδήματος ἐξ ἐλευθερίων ἐπαγγελμάτων κατὰ τὰ 25% αὐτοῦ, μὴ δυνάμενη ὅμως αὕτη νὰ ὑπερβῆ τὰς 12.500 δρχ. ἐτησίως. Προκειμένου περὶ φορολογουμένου, ὁ ὁποῖος κτᾶται εἰσόδημα καὶ ἐκ τῶν δύο ὡς ἄνω πηγῶν, τότε ἡ ἐκπτώσις ἐκ τῶν εἰσοδημάτων αὐτῶν δὲν δύναται νὰ ὑπερβῆ τὰς 40.000 δρχ.

δ) Λοιπαὶ ἐκπτώσεις. Εἰς τὰς περιπτώσεις ταύτας περιλαμβάνονται :

1) Ὑπὸ ὄρισμένους περιορισμούς, τὸ ποσὸν τῶν ἀσφαλιστρῶν ζωῆς ἢ θανάτου ἢ κατὰ κινδύνου τυχαίων συμβεβηκότων, αὐτοῦ τούτου τοῦ ὑποχρέου, τῆς συζύγου του καὶ τῶν, μέχρι τῆς συμπληρώσεως τοῦ 18ου ἔτους τῆς ἡλικίας των, τέκνων αὐτοῦ, ἐφ' ὅσον ἡ σύζυγος καὶ τὰ τέκνα δὲν ὑπέχουν ἰδίαν φορολογικὴν ὑποχρέωσιν.

2) Τὸ ποσὸν, τὸ ὁποῖον ἔχει ἐπιδικασθῆ καὶ καταβάλλεται εἰς τὴν σύζυγον τοῦ φορολογουμένου, λόγῳ διατροφῆς.

3) Τὸ ποσὸν τῶν ἐξόδων ἱατρικῆς καὶ νοσοκομειακῆς περιθάλψεως αὐτοῦ τούτου τοῦ ὑποχρέου δηλώσεως, τῆς συζύγου του καὶ τῶν, μέχρι τῆς συμπληρώσεως τοῦ 18ου ἔτους τῆς ἡλικίας, τέκνων αὐτοῦ, ἐφ' ὅσον δὲν ὑπέχουν ἰδίαν φορολογικὴν ὑποχρέωσιν, ὡς ἐπίσης καὶ τὰ ἐξόδα νοσοκομειακῆς περιθάλψεως τῶν ἀγάμων τέκνων, ἀνεξαρτήτως ἡλικίας, ἐφ' ὅσον πάσχουν ἐξ ἀνιάτου νοσήματος καὶ δὲν ἔχουν ἴδιον εἰσόδημα.

4) Τὸ ποσὸν τῶν καταβληθεισῶν δωρεῶν εἰς τὸν Δημόσιον, τοὺς Δήμους καὶ τὰς Κοινότητας, εἰς τὰ νομίμως ὑφιστάμενα ἑλληνικὰ θρησκευτικὰ, ἔθνωφελῆ, κοινωφελῆ, φιλανθρωπικὰ καὶ ἐκπαιδευτικὰ ἰδρύματα, εἰς τὴν ἐραρικὴν ἐπιτροπὴν πρὸς προικοδότησιν ἀπόρων κορασιῶν καὶ εἰς ἀνεγνωρισμένα ἀθλητικὰ σωματεῖα.

5) Τὸ ποσὸν τῶν καταβληθεισῶν ὑποχρεωτικῶν εἰσφορῶν εἰς τὰ ταμεῖα ἀσφάλισως τοῦ φορολογουμένου.

6) Οἱ καταβληθέντες τόκοι διὰ δάνεια συναφθέντα ὑπὸ τοῦ ὑποχρέου ἐκ τραπεζῶν ἢ διὰ συμβολαιογραφικοῦ ἐγγράφου ἐξ ἐτέρων νομικῶν ἢ φυσικῶν προσώπων, ἐφ' ὅσον ἀποδεικνύεται ἡ ἐντὸς ἔτους διὰ

θεσίς των δι' αγοράν νέου περιουσιακού στοιχείου, τοῦ ὁποίου τὸ εἰσόδημα ὑπόκειται εἰς φόρον ἢ διὰ συμμετοχὴν εἰς ἐπιχειρήσιν, καί

7) ἡ εἰσφορά ὑπὲρ ΟΓΑ ἐπὶ τοῦ φόρου εἰσοδήματος τοῦ προηγουμένου οἰκονομικοῦ ἔτους.

#### Γ.4. Φορολογητέον εἰσόδημα καὶ φόρος

α) Φορολογητέον εἰσόδημα. Ὡς φορολογητέον εἰσόδημα τοῦ φορολογουμένου λαμβάνεται τὸ ἐναπομένον ποσὸν εἰσοδήματος μετὰ τὴν ἀφαίρεσιν ἐκ τοῦ καθαροῦ τοιοῦτου τῶν ἀναφερθεισῶν ἀνωτέρω ὑπὸ στοιχεῖα Γ.3 ἐκπτώσεων. Τὸ ποσὸν τοῦ εἰσοδήματος αὐτοῦ μεταφέρεται ἀκολούθως εἰς τὴν κλίμακα φορολογίας εἰσοδήματος <sup>(1)</sup> καί, οὕτως, ἐξευρίσκεται ὁ ἀναλογῶν φόρος.

β) Ἀναλογῶν φόρος. Ὡς ἀνεφέρθη ἀμέσως ἀνωτέρω, ὁ ὑπολογισμὸς τοῦ φόρου γίνεται βάσει φορολογικῆς κλίμακος, εἰς τὴν ὁποίαν ὁ φορολογικὸς συντελεστὴς ἀκολουθεῖ ὁμαλὴν καὶ σταθερὰν πρόδοον μὲ κατώτατον ὀριακὸν συντελεστὴν 3% καὶ ἀνώτατον 60% διὰ τὸ ἄνω τοῦ 3.000.000 δρχ. εἰσόδημα.

γ) Συμπληρωματικὸς φόρος. Ἐπὶ τοῦ καθαροῦ εἰσοδήματος, τὸ ὁποῖον προέρχεται ἐξ οἰκοδομῶν ἢ ἐξ ἐκμισθώσεως γαιῶν ἢ ἐκ κινητῶν ἀξιῶν ἢ ἐκ μερισμάτων ἑταιριῶν, μὴ λαμβανομένων ὑπ' ὄψιν τῶν ἀνωτέρω ὑπὸ στοιχεῖα Γ.3 ἐκπτώσεων, ἐπιβάλλεται συμπληρωματικὸς ἀναλογικὸς φόρος 3%.

#### Γ.5. Προσδιορισμὸς τῶν κυρίων ἐπαγγελματικῶν ὁμάδων

Τὸ σύνολον τῶν φορολογουμένων διηρέθη εἰς ἑξ κυρίας ἐπαγγελματικὰς ὁμάδας. Ὁ χαρακτηρισμὸς καὶ ἡ κατάταξις τῶν φορολογουμένων εἰς τὰς ἀνωτέρω ὁμάδας ἐγένετο ὑπὸ τῶν κατὰ τόπους Οἰκονομικῶν Ἐφοριῶν, συμφώνως πρὸς τὰ στοιχεῖα, τὰ ὁποῖα ἀνεγράφησαν εἰς τὰς ὑποβληθείσας δηλώσεις, ἐν σχέσει πρὸς τὸ ὑπὸ τῶν φορολογουμένων δηλωθέν ὡς ἐξασκούμενον ἐπάγγελμα. Ὅδηγία ἐδόθησαν, ὅπως, εἰς τὰς περιπτώσεις ἐκεῖνας, κατὰ τὰς ὁποίας ὁ φορολογούμενος ἐδήλωσε περισσοτέρας τῆς μῆς ἀπασχολήσεις καί, συνεπῶς, τὰ εἰσοδήματά του προήρχοντο ἐκ περισσοτέρων πηγῶν, ληφθῆ ὑπ' ὄψιν, ὡς κριτήριον διὰ τὴν ὑπαγωγὴν του εἰς μίαν τῶν κατηγοριῶν τούτων, ἡ κυριώτερα αὐτοῦ ἀπασχόλησις. Ἐὰν καὶ πάλιν ὑπῆρχον ἀμφιβολίαί, θὰ ἐλαμβάνετο ὡς κριτήριον ἡ πηγή, ἐκ τῆς ὁποίας προήρχετο τὸ μεγαλύτερον μέρος τοῦ εἰσοδήματος.

Αἱ ἐπαγγελματικαὶ αὗται ὁμάδες ἔχουν ὡς ἀκολούθως:

α) Εἰσοδηματία. Εἰς τὴν κατηγορίαν ταύτην ἐνετάχθησαν τὰ πρόσωπα ἐκεῖνα, τῶν ὁποίων τὸ εἰσόδημα προήρχετο μόνον ἐξ οἰκοδομῶν ἢ ἐξ ἐκμισθώσεως γαιῶν ἢ ἐκ κινητῶν ἀξιῶν.

β) Ἐμποροῖ-βιομήχανοι-βιοτέχνη καὶ ἐπαγγελματία. Ἐνταῦθα ὑπήχθησαν οἱ φορολογούμενοι ἐκεῖνοι, τῶν ὁποίων τὸ εἰσόδημα προήρχετο κατὰ τὸ μεγαλύτερον αὐτοῦ μέρος ἐκ τῆς Δ' πηγῆς (ἐξ ἐμπορικῶν, βιομηχανικῶν, βιοτεχνικῶν κλπ. ἐπιχειρήσεων).

γ) Γεωργοῖ-κτηνοτρόφοι-ἀλιεῖς-ἐκμεταλλεῦται δασῶν. Εἰς τὴν ὁμάδα ταύτην τῶν ἐπαγγελματιῶν ὑπήχθησαν τὰ πρόσωπα ἐκεῖνα, τῶν ὁποίων τὰ εἰσοδήματα προήρχοντο ἐκ «γεωργικῶν» ἐπιχειρήσεων (Ε' πηγῆ).

δ) Μισθωτοὶ ἐν γένει. Εἰς τὴν κατηγορίαν ταύτην ἐνετάχθησαν οἱ φορολογούμενοι, τῶν ὁποίων τὸ εἰσόδημα ὡς ἐπὶ τὸ πλεῖστον προήρχετο ἐκ τῆς ΣΤ' πηγῆς, ἤτοι ἐκ μισθωτῶν ὑπηρεσιῶν.

ε) Ἐλεύθεροὶ ἐπαγγελματία. Ἐνετάχθησαν εἰς τὴν κατηγορίαν ταύτην οἱ φορολογούμενοι, τῶν ὁποίων ἡ ἐπικρατεστέρα πηγή προελεύσεως τοῦ εἰσοδήματός των ἦτο ἡ πηγή Ζ', ἐξ ἐλευθερίων ἐπαγγελμάτων.

στ) Συνταξιούχοι. Ἡ κατηγορία αὕτη περιέλαβε τοὺς φορολογουμένους, τῶν ὁποίων τὸ κύριον εἰσόδημα, κατὰ τὴν δήλωσιν, προήρχετο ἐκ συντάξεως.

#### Α. ΤΑ ΚΥΡΙΩΤΕΡΑ ΑΠΟΤΕΛΕΣΜΑΤΑ ΤΗΣ ΕΡΕΥΝΗΣ

##### Α.1. Φορολογούμενοι καὶ δηλωθέν ὑπ' αὐτῶν εἰσόδημα, κατὰ εἰσοδηματικὰ ἐπίπεδα

Ὡς καὶ ἀνωτέρω ἀνεφέρθη, τὸ σύνολον τῶν φυσικῶν προσώπων, τὰ ὁποῖα κατὰ τὸ οἰκονομικὸν ἔτος 1975 ὑπέβαλον δηλώσεις φόρου εἰσοδήματος μὲ φορολογητέον εἰσόδημα, ἀνῆλθεν εἰς 953.888 άτομα. Ὁ ἀριθμὸς οὗτος ἀποτελεῖ μικρὸν ποσοστὸν, μόλις τὸ 37,3% τοῦ συνολικοῦ ἀριθμοῦ τῶν οἰκογενειῶν τῆς Ἑλλάδος, ὅστις, συμφώνως πρὸς τὰ στοιχεῖα τῆς διενεργηθείσης τὴν 14ην Μαρτίου 1971 ἀπογραφῆς πληθυσμοῦ, ἀνῆρχετο εἰς 2.556.180. Κύριον αἴτιον τῆς τοιαύτης μικρᾶς ἀναλογίας εἶναι τὸ γεγονός, ὅτι πλείεστα κατηγορίαι φυσικῶν προσώπων ἔχουν διὰ νόμον ἀπαλλαγὴ τῆς ὑποχρέωσεως πρὸς ὑπόβολὴν δηλώσεως (βλέπε εἰς Β.1.).

Τὸ συνολικῶς δηλωθέν ὑπὸ τῶν ἀνωτέρω φυσικῶν προσώπων οἰκογενειακῶν εἰσοδημᾶ ἀνῆλθεν εἰς 140.716,9 ἑκατ. δρχ. Ἐκ τοῦ εἰσοδήματος αὐτοῦ, ποσὸν ἐξ 125.424,5 ἑκατ. δρχ., ἤτοι τὸ 89,1% τοῦ συνόλου, ἐδηλώθη καὶ ἐφορολογήθη ἐπ' ὄνοματι τοῦ συζύγου ἢ τοῦ ἀρχηγοῦ τῆς οἰκογενείας <sup>(2)</sup> καὶ ποσὸν ἐκ 15.292,3 ἑκατ. δρχ., ἤτοι τὸ 10,9% τοῦ συνόλου, ἐδηλώθη καὶ ἐφορολογήθη ἐπ' ὄνοματι τῆς συζύγου.

Ἀναλύοντες τὰ στοιχεῖα τοῦ κατωτέρω πίνακος Α', διαπιστοῦμεν, ὅτι οἱ δηλώσαντες ἐτήσιον οἰκογενειακῶν εἰσόδημα κατώτερον τῶν 34.000 δρχ. ἀπετέλεσαν τὸ 6,7% τοῦ συνόλου τῶν δηλωσάντων, ἐνῶ τὸ ἀντιστοιχοῦν εἰς αὐτοὺς εἰσόδημα ἦτο μόλις τὸ 1,0% τοῦ συνολικῶς δηλωθέντος. Ἀντιθέτως, ποσοστὸν 3,9% τῶν φορολογουμένων τοῦ τελευταίου κλιμακίου συνεκέντρωσε περὶ τὸ 17,7% τοῦ συνολικοῦ εἰσοδήματος. Οἱ 129.057 φορολογούμενοι, ἤτοι τὸ 13,6% τοῦ ὅλου ἀριθμοῦ αὐτῶν, εἶχον ἑκατὸς εἰσόδημα κατώτερον τῶν 50.000 δρχ. Ὁ ἀριθμὸς ὁμοῦ αὐτὸς τῶν φορολογουμένων μόλις συνεκέντρωσε τὸ 3,0% τοῦ ὅλικου εἰσοδήματος. Ἐπομένως, τὸ 86,4% τῶν φορολογουμέ-

<sup>(2)</sup> Ἐνταῦθα περιλαμβάνεται καὶ τὸ δηλωθέν, ὑπὸ τῶν ἐχόντων ἰδίαν φορολογικὴν ὑποχρέωσιν μελὸν τῆς οἰκογενείας εἰσόδημα.

<sup>(1)</sup> Βλέπε σελίδα 56.



ων, οι οποίοι είχαν έκαστος εισόδημα ανώτερον των 50.000 δρχ., έκάλυψε τὸ 97,0% τοῦ συνολικοῦ οἰκογενειακοῦ εισοδήματος.

Τὸ μέσον κατὰ φορολογούμενον δηλωθέν εισόδημα

ἀνῆλθεν εἰς 147.519 δρχ.

Ἡ ἐμφάνισις ὑψηλοῦ μέσου ὄρου εισοδήματος ὀφείλεται εἰς τὴν ἀπαλλαγὴν μεγάλου ἀριθμοῦ φορολογουμένων με χαμηλὰ εισοδήματα.

Πίναξ Α'. Φορολογούμενοι καὶ οἰκογενειακὸν εισόδημα αὐτῶν, κατὰ κλιμάκια εισοδήματος

Κλιμάκια εισοδήματος (χιλιάδες δραχμῶν)	Ἀριθμὸς φορολογουμένων	Φορολογούμενοι ἐπὶ τοῖς % τοῦ συνόλου	Δηλωθέν οἰκογενειακὸν εἰσόδημα (έκατ. δραχμῶν)	Εἰσόδημα ἐπὶ τοῖς % τοῦ συνόλου
Σύνολον .....	953.888	100,0	140.716,9	100,0
Ἔως 34 .....	63.543	6,7	1.383,5	1,0
ἀπὸ 34 ἕως 50 .....	65.514	6,9	2.759,7	2,0
» 50 — 100 .....	281.443	29,5	21.114,6	15,0
» 100 — 400 .....	505.716	53,0	90.543,3	64,3
» 400 καὶ ἄνω .....	37.672	3,9	24.915,8	17,7

Α.2. Φορολογούμενοι καὶ εισόδημα αὐτῶν, κατὰ γεωγραφικὰς περιφερείας

Παρ' ὅλον ὅτι ὁ πληθυσμὸς τῆς Περιφερείας Πρωτευούσης ἀποτελεῖ τὸ ἕν τρίτον περίπου τοῦ συνολικοῦ πληθυσμοῦ τῆς Ἑλλάδος, ὁ ἀριθμὸς τῶν φυσικῶν προσώπων, τὰ ὁποῖα ὑπέβαλον δήλωσιν φόρου εισοδήματος εἰς τὴν περιφέρειαν αὐτὴν, ἦτο κατὰ 79.746 ἀνώτερος τῶν δηλωσάντων εἰς τὴν λοιπὴν Χώραν (βλέπε πίνακα Β'). Τοῦτο ὀφείλεται εἰς τὴν συγκέντρωσιν τῆς μεταποιητικῆς δραστηριότητος, καὶ δὴ τῆς βιομηχανικῆς, ὡς καὶ τοῦ ἐμπορίου καὶ τῶν λοιπῶν προσωπικῶν ὑπηρεσιῶν, εἰς τὴν Περιφέρειαν Πρωτευούσης. Ἄλλος λόγος εἶναι ἡ προμνησθεῖσα ἀπαλλαγὴ διὰ τοὺς ἐκ τῆς γεωργίας ἀποζῶντας, ἥτις ἰσοδυναμεῖ πρὸς γενικὴν φορολογικὴν ἀπαλλαγὴν αὐτῶν.

Ἐκ τοῦ πίνακος Β' συνάγεται περαιτέρω, ὅτι ἐδηλώθη εἰς τὴν Περιφέρειαν Πρωτευούσης εἰσόδημα ἀνερχόμενον εἰς 83.118,7 έκατ. δρχ. ἢ 59,1% τοῦ συνολικῶς εἰς ὀλόκληρον τὴν Χώραν δηλωθέντος ἐξ 140.716,9 έκατ. δρχ. Εἰς τὴν λοιπὴν Χώραν ἐδηλώθη ποσὸν ἐκ 57.598,2 έκατ. δρχ. ἢ 40,9% τοῦ συνολικοῦ εισοδήματος.

Βάσει τοῦ αὐτοῦ πίνακος προκύπτει, ὅτι τὸ μέσον οἰκογενειακὸν εισόδημα, τὸ ὁποῖον δι' ὀλόκληρον τὴν Χώραν ἀνῆλθεν εἰς 147.519 δρχ., εἰς τὴν Περιφέρειαν Πρωτευούσης ἦτο 160.828 δρχ. καὶ εἰς τὴν λοιπὴν Χώραν 131.782 δρχ. Βεβαίως, οἱ μέσοι οὗτοι ὄροι δὲν εἶναι ἀντιπροσωπευτικοὶ τοῦ γενικοῦ ἐπιπέδου εισοδήματος, δεδομένου ὅτι ἀναφέρονται μόνον εἰς πρόσωπα με εἰσόδημα τοιοῦτον, ὥστε νὰ ὑποχρεοῦνται εἰς ὑποβολὴν θετικῆς δηλώσεως φόρου εισοδήματος.

Πίναξ Β'. Φορολογούμενοι, οἰκογενειακὸν καὶ μέσον εισόδημα αὐτῶν εἰς τὴν Περιφέρειαν Πρωτευούσης καὶ τὴν λοιπὴν Χώραν

	Ἀριθμὸς φορολογουμένων	Δηλωθέν οἰκογενειακὸν εἰσόδημα (έκατ. δραχμῶν)	Μέσον εισόδημα (δραχμαί)
Σύνολον Χώρας .....	953.888	140.716,9	147.519
Περιφέρεια Πρωτευούσης .....	516.817	83.118,7	160.828
Ποσοστὸν ἐπὶ τοῖς % τοῦ συνόλου τῆς Χώρας .....	54,2	59,1	
Λοιπὴ Χώρα .....	437.071	57.598,2	131.782
Ποσοστὸν ἐπὶ τοῖς % τοῦ συνόλου τῆς Χώρας .....	45,8	40,9	

**Δ.3. Ἀνισότης εἰς τὴν κατανομὴν τοῦ εἰσοδήματος καὶ τοῦ φόρου**

Ἡ ἀνισότης εἰς τὴν κατανομὴν τοῦ δηλωθέντος εἰσοδήματος καὶ τοῦ ἀναλογούντος φόρου μεταξὺ τῶν δηλωσάντων φορολογουμένων, ἀφ' ἑνὸς εἰς τὴν Περιφέρειαν Πρωτευούσης καὶ ἀφ' ἑτέρου εἰς τὴν λοιπὴν Χώραν, ἐμφαίνεται εἰς τὰ τρία ἀκολουθοῦντα διαγράμματα.

Τὸ **διάγραμμα Α'** συσχετίζει τὴν ἑκατοστιαίαν κατανομὴν τοῦ ἀριθμοῦ τῶν φορολογουμένων μὲ τὴν ἀντίστοιχον τοιαύτην κατανομὴν τοῦ δηλωθέντος οἰκογενειακοῦ εἰσοδήματος, ἀφ' ἑνὸς εἰς τὴν Περιφέρειαν Πρωτευούσης καὶ ἀφ' ἑτέρου εἰς τὴν λοιπὴν Χώραν.

Εἰς αὐτό, ἡ διαγώνιος εἶναι ἡ γραμμὴ τῆς ἴσης κατανομῆς τοῦ εἰσοδήματος, καθ' ὅσον αὕτη παρουσιάζει τὴν κατάστασιν, ἣ ὁποία θὰ ὑφίστατο ἐάν τὰ εἰσοδήματα εἶχον κατανεμηθῆ ἕξ ἴσου εἰς ὅλους τοὺς φορολογουμένους. Ἐάν, π.χ., τὸ 20% τῶν φορολογουμένων

ἔχει τὸ 20% τοῦ δηλωθέντος εἰσοδήματος, τὸ 40% τῶν φορολογουμένων εἶχεν εἰσόδημα 40% τοῦ συνόλου κ.ο.κ. Αἱ δύο καμπύλαι, κάτωθι τῆς διαγώνιου, παριστάνουν τὰς ἀθροιστικὰς σειρὰς τῶν ποσοστῶν τῶν δηλωθέντων εἰσοδημάτων ὑπὸ τῶν φορολογουμένων εἰς ἑκάστην τῶν ἀνωτέρω δύο περιφερειῶν τῆς Χώρας. Ἡ κατακόρυφος ἀπόστασις ἑκάστης καμπύλης ἀπὸ τὴν διαγώνιον εἶναι δυνατόν νὰ θεωρηθῆ ὡς μέτρον τῆς ἀνισότητος εἰς τὴν κατανομὴν τοῦ εἰσοδήματος. Παρατηροῦμεν, ὅθεν, ὅτι εἰς τὴν Περιφέρειαν Πρωτευούσης παρουσιάζεται μεγαλυτέρα ἀνισότης εἰς τὴν κατανομὴν τοῦ δηλωθέντος εἰσοδήματος ἔναντι τῆς λοιπῆς Χώρας. Π.χ., τὸ 40% τῶν φορολογουμένων εἰς τὴν Περιφέρειαν Πρωτευούσης συνεκέντρωσε περίπου τὸ 16,0% τοῦ δηλωθέντος εἰς τὴν περιφέρειαν ταύτην εἰσοδήματος, ἐνῶ τὸ 40% τῶν φορολογουμένων εἰς τὴν λοιπὴν Χώραν συνεκέντρωσε

**Α. ΣΧΕΣΙΣ ΜΕΤΑΞΥ ΑΡΙΘΜΟΥ ΦΟΡΟΛΟΓΟΥΜΕΝΩΝ ΚΑΙ ΔΗΛΩΘΕΝΤΟΣ ΕΙΣΟΔΗΜΑΤΟΣ**

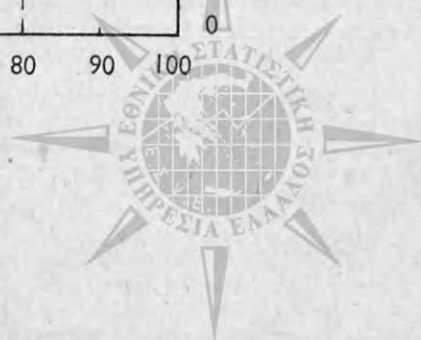
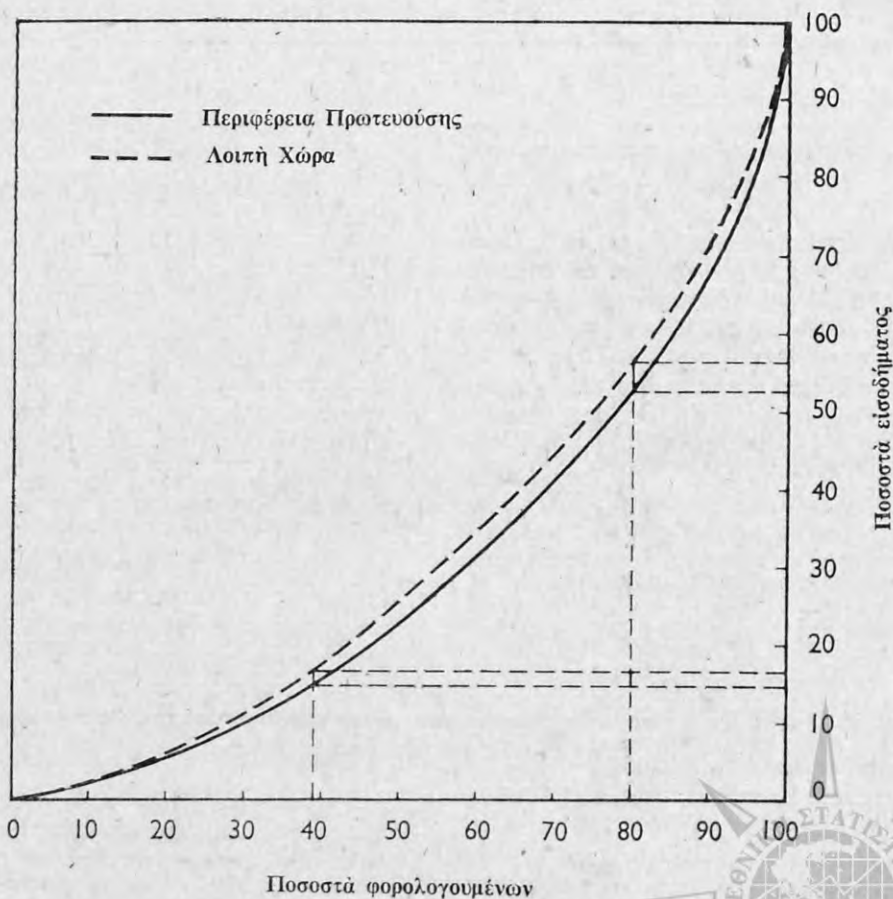

**Β. ΣΧΕΣΙΣ ΜΕΤΑΞΥ ΔΙΑΩΘΕΝΤΟΣ ΕΙΣΟΔΗΜΑΤΟΣ ΚΑΙ ΦΟΡΟΥ**

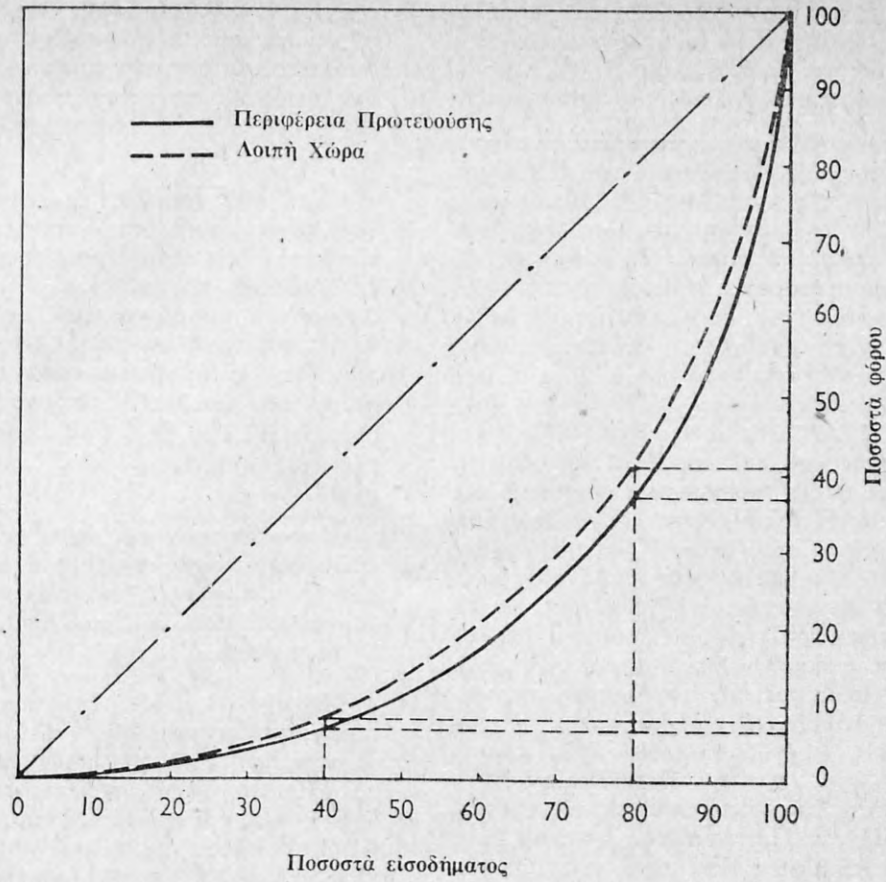

**Γ. ΣΧΕΣΙΣ ΜΕΤΑΞΥ ΑΡΙΘΜΟΥ ΦΟΡΟΛΟΓΟΥΜΕΝΩΝ ΚΑΙ ΦΟΡΟΥ**

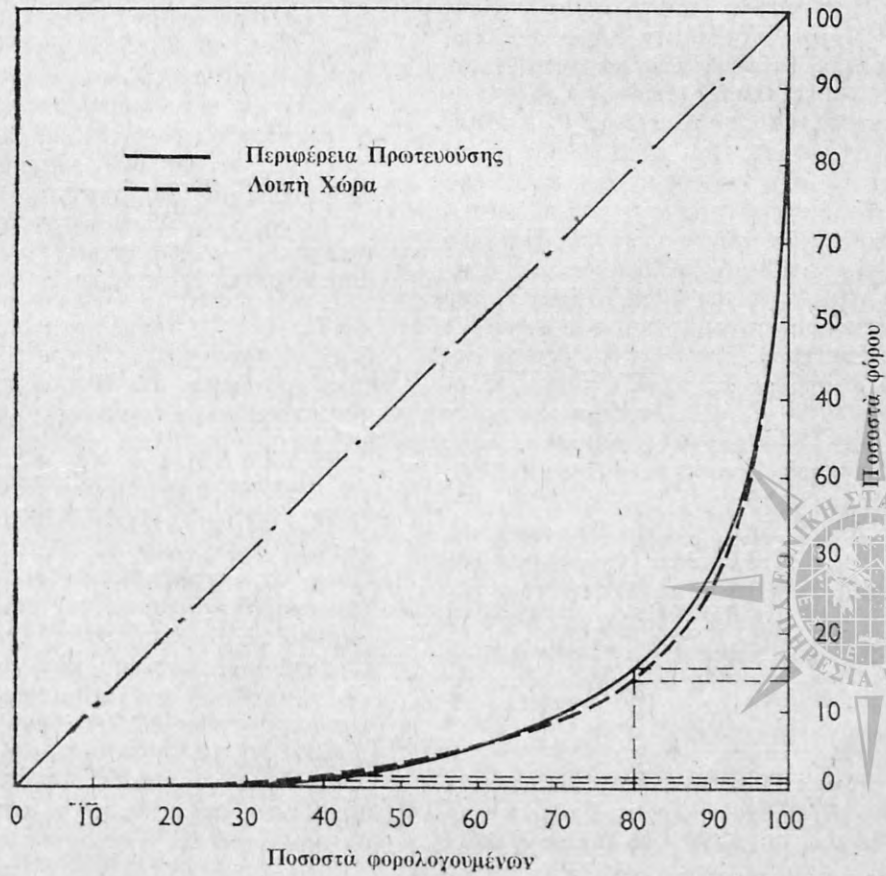

περίπου το 18,0% του εισόδημα της περιφέρειας αυτής δηλωθέντος. Όμοίως, το 80% των φορολογουμένων εκάστης των ανωτέρω δύο περιφερειών συνεισέτασαν, αντιστοίχως, το 52,5% και 57,0% περίπου των εισοδημάτων ταύτας δηλωθέντων εισοδημάτων.

Το διάγραμμα Β' παρέχει συγκριτικόν μέτρον της προοδευτικότητας της φορολογίας του εισοδήματος διά συσχέτισεως της καμπύλης της άθροιστικής σειράς των ποσοστών του εισοδήματος μετά της αντιστοίχου των ποσοστών του φόρου. Η διαγώνιος εις το εν λόγω διάγραμμα παριστά ποία θα ήτο η σχέσις μεταξύ εισοδήματος και φόρου, εάν η φορολογία ήτο αναλογική και οχι προοδευτική. Εάν, π.χ., υπήρχεν ομοιόμορφος εκατοστιαία αναλογία δι' όλα τα επίπεδα εισοδήματος τοιαύτη, ώστε το 20% των εισοδημάτων να απέδιδε το 20% του φόρου κ.ο.κ. Και εις το διάγραμμα τοῦτο αἱ δύο καμπύλαι κάτωθι της διαγωνίου παριστάνουν τὰ πραγματικά ποσοστά του συνολικοῦ φόρου, τὰ αντιστοιχοῦντα εις τὰ δηλωθέντα εισοδήματα εις τὴν Περιφέρειαν Πρωτευούσης καὶ τὴν λοιπὴν Χώραν. Ἡ κατακόρυφος ἀπόστασις ἐκάστης καμπύλης ἀπὸ τὴν διαγώνιον δίδει τὸ μέτρον τῆς προοδευτικότητος τῆς φορολογίας εις ἐκάστην τῶν δύο τούτων περιφερειῶν. Δεδομένου ὅτι ἡ φορολογικὴ κλίμαξ εἶναι ἡ αὐτὴ εις ἀμφοτέρας τὰς ὡς ἄνω περιφερείας, αἱ δύο καμπύλαι βαίνουν παραλλήλως με μεγαλύτεραν ἀπόκλισιν ἐκ τῆς διαγωνίου τῆς καμπύλης τῆς αντιστοιχοῦσης εις τὴν Περιφέρειαν Πρωτευούσης. Ἡ ἀπόκλισις αὕτη ὀφείλεται εις τὸ γεγονός, ὅτι εις τὴν Περιφέρειαν Πρωτευούσης ὁ μέσος ὅρος τοῦ δηλωθέντος εισοδήματος ἦτο κατὰ πολὺ ἀνώτερος τοῦ αντιστοίχου τῆς λοιπῆς Χώρας.

Τὸ διάγραμμα Γ', τέλος, ἐπιτρέπει τὴν σύγκρισιν τῆς ἀνισότητος τῆς κατανομῆς τοῦ φόρου εισοδήματος ἐντὸς τῆς Περιφερείας Πρωτευούσης καὶ τῆς λοιπῆς Χώρας. Ἡ διαγώνιος τοῦ ἐν λόγω διαγράμματος παρουσιάζει τὴν ἰσότητα τῆς κατανομῆς τοῦ φόρου, δηλαδὴ τὴν περίπτωσιν ἐκείνην, κατὰ τὴν ὁποίαν τὸ αὐτὸ ποσοστὸν φορολογουμένων θὰ ἀπέδιδε τὸ αὐτὸ ποσοστὸν τοῦ φόρου, ἦτοι τὸ 20% τῶν φορολογουμένων θὰ εἶχε τὸ 20% τοῦ φόρου κ.ο.κ. Αἱ δύο καμπύλαι κάτωθι τῆς διαγωνίου δίδουν τὰς ἀθροιστικὰς σειράς τῶν ποσοστῶν τῶν φόρων εις ἐκάστην τῶν ὡς ἄνω δύο περιφερειῶν, ἡ δὲ κατακόρυφος ἀπόστασις ἐκάστης ἐκ τῆς διαγωνίου δίδει τὸ μέτρον τοῦ μεγέθους τῆς ἀνισότητος κατανομῆς τοῦ φόρου μεταξύ τῶν δύο τούτων περιφερειῶν. Ἐνταῦθα θὰ εἶδει νὰ σημειωθῇ, ὅτι αἱ δύο καμπύλαι διὰ τὸ 40% τῶν φορολογουμένων τῶν δηλωσάντων χαμηλά εισοδήματα σχεδὸν συμπίπτουν, αντιστοιχεῖ δὲ εις αὐτοὺς ποσοστὸν 2,0% περίπου τοῦ φόρου διὰ τὴν Περιφέρειαν Πρωτευούσης καὶ τὴν λοιπὴν Χώραν. Ὡσαύτως, διὰ τὸ 80% τῶν φορολογουμένων εις τὴν Περιφέρειαν Πρωτευούσης ἀντιστοιχεῖ ποσοστὸν 16,0% περίπου τοῦ φόρου τῆς ἐν λόγω περιφερείας, ἐνῶ τὸ ἴδιον ποσοστὸν τῶν φορολογουμένων εις τὴν λοιπὴν Χώραν ἀπέδωσε τὸ 14,0% περίπου τοῦ εις τὴν περιφέρειαν ταύτην ἀναλογούντος φόρου.

#### Α.4. Πηγαί προελεύσεως εισοδήματος

Ἡ νομοθεσία, ἔχουσα ὑπ' ὄψιν, ὅτι τὸ πάσης φύσεως εισόδημα δὲν κτᾶται ὁμοιομόρφως, ὁπότε ἡ διακρίβωσις τῆς φορολογίας αὐτοῦ θὰ ἦτο εὐκολος, ἀλλὰ

συντρέχουν ἐκάστοτε διάφοροι συνθήκαι καὶ ἀπαιτοῦνται ποικίλης μορφῆς δαπάναι διὰ τὴν ἀπόκτησιν αὐτοῦ, συναρτῶμεναι κυρίως με τὴν πηγὴν, ἐκ τῆς ὁποίας τοῦτο ἔχει τὴν προέλευσιν του, διακρίνει τοῦτο ἀναλόγως τῆς πηγῆς του, ὥστε νὰ εἶναι δυνατὴ ἡ ἐπιτυχὴς ἐπιβολὴ τοῦ προσωπικοῦ φόρου ἐπὶ τοῦ εισοδήματος.

Ὑπὸ τῆς νομοθεσίας ἀναγνωρίζονται ἐν συνόλῳ ἐπτά πηγαὶ προελεύσεως τοῦ εισοδήματος, αἵτινες ἐξητάσθησαν ἐκτενῶς εις προηγουμένα κεφάλαια. Ἐκ τῶν ἐπτά τούτων πηγῶν (πίναξ Γ'), αἱ σπουδαιότεραι εις ἀπόδοσιν ἦσαν μόνον τρεῖς, ἐκ τούτων δὲ, προῆλθε τὸ 95,4% τοῦ συνολικῶς δηλωθέντος οἰκογενειακοῦ εισοδήματος. Αὗται ἦσαν κατὰ σειράν σπουδαιότητος: α) ἡ τῶν μισθωτῶν ὑπηρεσιῶν με ποσοστὸν συμμετοχῆς 57,1%, β) ἡ τῶν ἐμπορικῶν καὶ βιομηχανικῶν ἐπιχειρήσεων με 28,1%, καὶ γ) ἡ τῶν οἰκοδομῶν με 10,2%.

Παραστατικὴν εἰκόνα τῆς μεταβολῆς τῶν ποσοστῶν συμμετοχῆς τοῦ εισοδήματος ἐκάστης τῶν κυριωτέρων πηγῶν εις τὴν τελικὴν σύνθεσιν αὐτοῦ, ἀνὰ κυριώτερον εισοδηματικὸν ἐπίπεδον, παρέχει τὸ ἐν σελ. 14 διάγραμμα Δ'.

Ἐκ τῆς ὅλης ἐρεῦνης διεπιστώθη, ὅτι εις τὴν Περιφέρειαν Πρωτευούσης ἡ πλέον σημαντικὴ πηγὴ εισοδήματος ἦτο ἡ τῶν μισθωτῶν ὑπηρεσιῶν, ἐκ τῆς ὁποίας προῆλθε τὸ 57,6% τοῦ εις τὴν περιφέρειαν ταύτην δηλωθέντος οἰκογενειακοῦ εισοδήματος. Εἰς τὴν λοιπὴν Χώραν ἡ πλέον σημαντικὴ πηγὴ εισοδήματος ἦτο, ἐπίσης, ἡ τῶν μισθωτῶν ὑπηρεσιῶν, ἐξ ἧς προῆλθε τὸ 56,4% τοῦ εις τὴν περιφέρειαν ταύτην δηλωθέντος οἰκογενειακοῦ εισοδήματος.

Ἡ προμνησθεῖσα συγκέντρωσις τῶν εισοδημάτων εις τὴν Περιφέρειαν Πρωτευούσης παρουσιάζεται λιαν ἔντονος εις τὸ εισόδημα ὀρισμένων πηγῶν. Συγκεκριμένως, εις τὴν περιφέρειαν ταύτην ἐδηλώθη τὸ 85,3% τοῦ δηλωθέντος εισοδήματος ἐκ κινητῶν ἀξιών, τὸ 67,6% ἐξ οἰκοδομῶν, τὸ 66,5% ἐξ ἐλευθερίων ἐπαγγελμάτων, τὸ 59,6% ἐκ μισθωτῶν ὑπηρεσιῶν καὶ τὸ 53,6% ἐξ ἐμπορικῶν καὶ βιομηχανικῶν ἐπιχειρήσεων. Μόνον τὰ μειωμένης - ἐξ ἄλλου - σπουδαιότητος εισοδήματα ἐκ γεωργικῶν ἐπιχειρήσεων καὶ ἐξ ἐκμισθώσεως γαιῶν, παρουσίασαν συγκέντρωσιν εις τὴν λοιπὴν Χώραν.

Ὡς ἐκ τῆς σπουδαιότητος, τὴν ὁποίαν παρουσιάζουν αἱ προμνησθεῖσαι τρεῖς κύριαι πηγαὶ εις τὴν ἐν γένει σύνθεσιν τοῦ εισοδήματος, ἀκολουθεῖ ἀμέσως κατατῆρω, κεχωρισμένως, ἰδιαιτέρα αὐτῶν ἀναλύσεις.

α) Εἰσόδημα ἐξ οἰκοδομῶν. Ἐπὶ συνόλου 953.888 δηλωσάντων κατὰ τὸ οἰκονομικὸν ἔτος 1975, οἱ 336.020 εἶχον δηλώσει εισοδήματα ἐξ οἰκοδομῶν, ἅτινα κατὰ τὸ πλεῖστον ἦσαν λιαν χαμηλά. Οὕτω, ὡς ἐμφαίνεται ἐκ τοῦ πίνακος Δ', τὸ 50,9% τῶν φορολογουμένων με εισόδημα ἐξ οἰκοδομῶν εἶχε τοιοῦτον κατώτερον τῶν 20.000 δρχ. Ἐπίσης, τὸ μεγαλύτερον τμήμα τῶν φορολογουμένων, ἦτοι τὸ 79,1% αὐτῶν, εἶχεν εισόδημα ἐκ τῆς πηγῆς ταύτης κατώτερον τῶν 50.000 δρχ. Εἰς δὲ τὸ κατὰ πολὺ μικρότερον ὑπόλοιπον ποσοστὸν τῶν φορολογουμένων, ἦτοι τὸ 20,9%, ἀνελόγουν τὰ 66,8% τοῦ συνολικῶς δηλωθέντος ἐκ τῆς πηγῆς ταύτης εισοδήματος.

Πίναξ Γ'. Κατανομή δηλωθέντος οικογενειακού εισοδήματος, κατά πηγήν προελεύσεως και κλιμάκια οικογενειακού εισοδήματος

Πηγαί εισοδήματος	Κλιμάκια εισοδήματος εις χιλιάδας δραχμών											
	Σύνολον εισοδήματος		Κάτω τῶν 30		30 - 50		50 - 100		100 - 400		400 καὶ ἄνω	
	Ἐκατομ- μύρια δραχμῶν	Ἐπί τοῖς % τοῦ συνόλου	Ἐκατομ- μύρια δραχμῶν	Ἐπί τοῖς % τοῦ συνόλου κλιμακίου	Ἐκατομ- μύρια δραχμῶν	Ἐπί τοῖς % τοῦ συνόλου κλιμακίου	Ἐκατομ- μύρια δραχμῶν	Ἐπί τοῖς % τοῦ συνόλου κλιμακίου	Ἐκατομ- μύρια δραχμῶν	Ἐπί τοῖς % τοῦ συνόλου κλιμακίου	Ἐκατομ- μύρια δραχμῶν	Ἐπί τοῖς % τοῦ συνόλου κλιμακίου
Μισθοφαί ὑπηρεσίαι .....	80.370,1	57,1	721,3	14,7	1.355,3	21,5	11.238,7	43,9	61.292,1	71,0	5.762,7	32,8
Ἐμπορικαὶ καὶ βιομηχανικαὶ ἐπιχειρήσεις (1) .....	39.531,6	28,1	990,3	20,1	2.682,1	42,6	10.332,2	40,4	17.004,3	19,7	8.522,7	48,6
Οἰκοδομαὶ .....	14.343,3	10,2	2.887,9	58,7	1.876,7	29,8	2.855,5	11,2	4.594,0	5,3	2.129,2	12,1
<b>Σύνολον τῶν τριῶν πηγῶν .....</b>	<b>134.245,0</b>	<b>95,4</b>	<b>4.599,6</b>	<b>93,5</b>	<b>5.914,1</b>	<b>93,9</b>	<b>24.426,5</b>	<b>95,4</b>	<b>82.890,4</b>	<b>96,0</b>	<b>16.414,5</b>	<b>93,6</b>
Ἐλευθέρια ἐπαγγέλματα .....	5.466,1	3,9	224,5	4,6	309,6	4,9	1.008,4	3,9	3.069,3	3,6	854,3	4,9
Κινητὰ ἀξία .....	790,2	0,6	45,7	0,9	37,4	0,6	90,6	0,4	346,1	0,4	270,3	1,5
Γεωργικαὶ ἐπιχειρήσεις .....	151,2	0,1	21,9	0,4	24,9	0,4	56,1	0,2	46,7	0,1	1,6	0,0
Ἐκμίσθως γαιῶν .....	64,4	0,0	26,8	0,5	9,9	0,2	10,4	0,0	14,2	0,0	3,1	0,0
<b>Σύνολον ὄλων τῶν πηγῶν .....</b>	<b>140.716,9</b>	<b>100,0</b>	<b>4.918,5</b>	<b>100,0</b>	<b>6.295,9</b>	<b>100,0</b>	<b>25.592,0</b>	<b>100,0</b>	<b>86.366,7</b>	<b>100,0</b>	<b>17.543,8</b>	<b>100,0</b>
Ποσοτὸν εισοδήματος κλιμα- κίου ἐπὶ τοῖς % τοῦ συνολι- κοῦ εισοδήματος .....	100,0		3,5		4,5		18,2		61,4		12,5	

(1) Περιλαμβάνονται εἰς αὐτὴς καὶ αἱ βιοτεχνικαὶ καὶ αἱ ἐπαγγελματικαὶ ἐπιχειρήσεις.



Πίναξ Δ'. \*Αριθμός φορολογουμένων και εισόδημα αυτών εξ οικοδομῶν

Κλιμάκια εισοδήματος ἐξ οικοδομῶν (εἰς χιλιάδας δραχμῶν)	Φορολογούμενοι		Δηλωθέν εισόδημα	
	*Αριθμός	*Ἐπὶ τοῖς % τοῦ συνόλου	*Ἐκατομύρια δραχμῶν	*Ἐπὶ τοῖς % τοῦ συνόλου
Κάτω τῶν 10 .....	84.046	25,0	494,6	3,4
» » 20 .....	170.945	50,9	1.753,4	12,2
» » 30 .....	217.149	64,6	2.887,9	20,1
» » 50 .....	265.767	79,1	4.764,5	33,2
» » 100 .....	306.905	91,3	7.620,1	53,1
» » 1.000 .....	335.605	99,9	13.653,2	95,2
*Ἄνω » 1.000 .....	415	0,1	690,1	4,8

\*Ἐκ τῶν 336.020 φορολογουμένων μὲ εισόδημα ἐξ οικοδομῶν, οἱ 105.457, ἥτοι τὸ 31,4%, εἶχον ἀναγράψει εισόδημα ἐκ τῆς πηγῆς ταύτης ἐπ' ὄνοματι τῶν συζύγων τῶν (γυναικῶν), ἀνερχόμενον εἰς 3.076,5 ἑκατ. δρχ.

β) Εἰσόδημα ἐξ ἐμπορικῶν καὶ βιομηχανικῶν ἐπιχειρήσεων. Οἱ δηλώσαντες εισόδημα προερχόμενον ἐκ τῆς ἀνωτέρω πηγῆς ἀνερχονται εἰς 380.761 μὲ ἀντίστοιχον εισόδημα ἐκ 39.531,7

ἑκατ. δρχ. Ὁ ἀριθμὸς οὗτος τῶν φορολογουμένων προσεγγίζει τὸ 39,9% τοῦ συνολικοῦ ἀριθμοῦ τῶν δηλωσάντων καὶ εἶναι μεγαλύτερος κατὰ 44.741 τοῦ ἀριθμοῦ τῶν φορολογουμένων μὲ εισόδημα ἐξ οικοδομῶν.

\*Ἐκ τῶν στοιχείων τοῦ ὑπ' ἀριθ. Ε' πίνακος, δύναται νὰ παρατηρήσῃ τις τὴν ἀνισὸν κατανομὴν τῶν ἐξ ἐμπορικῶν καὶ βιομηχανικῶν ἐπιχειρήσεων προερχομένων εισοδημάτων.

Α. ΚΑΤΑΝΟΜΗ ΠΟΣΟΣΤΩΝ ΟΙΚΟΓΕΝΕΙΑΚΟΥ ΕΙΣΟΔΗΜΑΤΟΣ ΚΑΤΑ ΠΗΓΗΝ ΠΡΟΕΛΕΥΣΕΩΣ ΚΑΙ ΚΛΙΜΑΚΙΑ ΑΥΤΟΥ

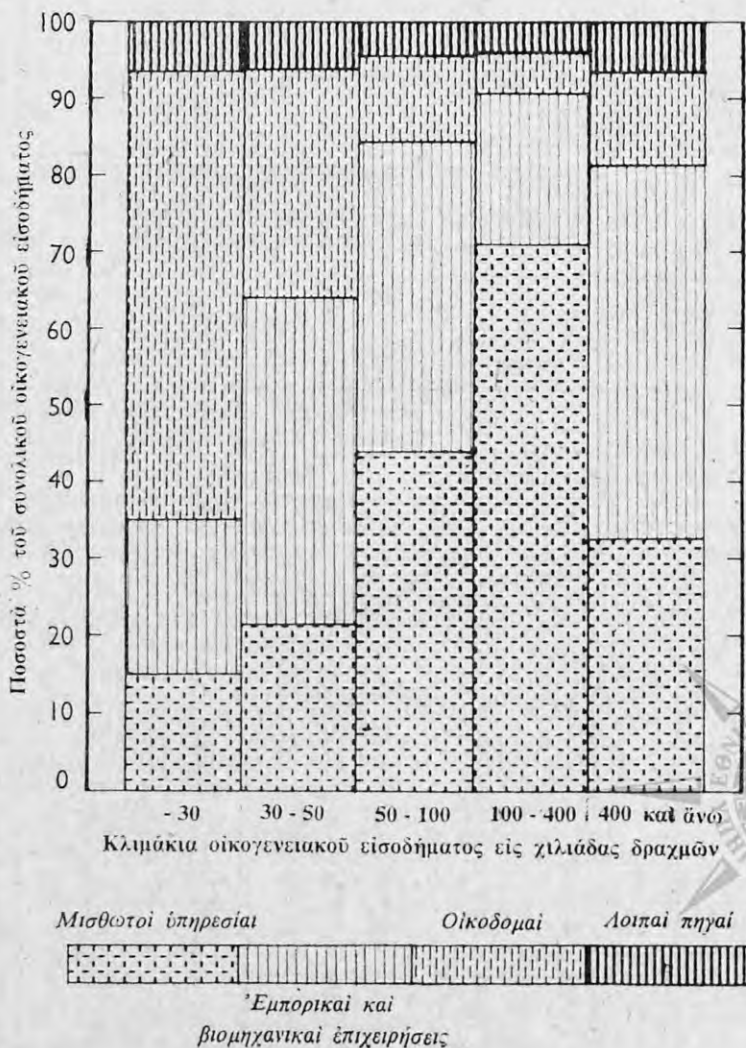

Πίναξ Ε'. \*Αριθμός φορολογουμένων και εισόδημα αὐτῶν ἐξ ἐμπορικῶν καὶ βιομηχανικῶν ἐπιχειρήσεων

Κλιμάκια εισοδήματος ἐξ ἐμπορικῶν καὶ βιομηχανικῶν ἐπιχειρήσεων (εἰς χιλιάδας δραχμῶν)	Φορολογούμενοι		Δηλωθέν εισόδημα	
	*Αριθμός	*Επὶ τοῖς % τοῦ συνόλου	*Ἑκατομύρια δραχμῶν	*Επὶ τοῖς % τοῦ συνόλου
Κάτω τῶν 10 .....	11.716	3,1	63,7	0,2
» » 20 .....	31.514	8,3	354,2	0,9
» » 30 .....	57.636	15,1	990,3	2,5
» » 50 .....	125.783	33,0	3.672,5	9,3
» » 100 .....	271.470	71,3	14.004,7	35,4
» » 1.000 .....	379.008	99,5	36.102,4	91,3
*Ἄνω » 1.000 .....	1.753	0,5	3.429,3	8,7

Οὕτω, τὸ ἐτήσιον εισόδημα ἐξ ἐμπορικῶν καὶ βιομηχανικῶν ἐπιχειρήσεων, εἰς τὸ ὑψηλὸν ποσοστὸν τοῦ ἀριθμοῦ τῶν δηλωσάντων, ἦτοι 71,3% αὐτῶν, ἦτο κατώτερον τῶν 100.000 δρχ. Ἐν τούτοις, ἡ συνολικὴ ἐτήσια πρόσοδος τῶν φορολογουμένων τῆς κατηγορίας ταύτης ἀπετέλει τὸ 35,4% τοῦ ἐκ τῆς πηγῆς ταύτης προσελθόντος εισοδήματος, εἰς μικρὸν δὲ ἀριθμὸν φορολογουμένων μετ' εισόδημα ἄνω τῶν 100.000 δρχ., ἀντιπροσωπεύοντα περίπου 28,7% τοῦ συνόλου αὐτῶν, ἀνελόγει μέγα ποσοστὸν, περὶ τὸ 64,6% τοῦ εισοδήματος.

\*Ὁ ἀριθμὸς τῶν δηλώσεων μετ' εισόδημα ἐπ' ὄνοματι τῆς συζύγου, προερχόμενον ἐκ τῆς πηγῆς ταύτης, ἦτο πολὺ μικρὸς, ἀνῆλθε δὲ εἰς 43.482 μόνον, ἦτοι

11,4% τοῦ συνόλου τῶν φορολογουμένων μετ' εισόδημα ἐξ ἐμπορικῶν καὶ βιομηχανικῶν ἐπιχειρήσεων. Τὸ δηλωθέν ὑπ' αὐτῶν εισόδημα ἐκ τῆς ἐν λόγω πηγῆς ἀνῆλθεν εἰς 3.433,2 ἑκατ. δρχ.

γ) Εἰσόδημα ἐκ μισθωτῶν ὑπηρεσιῶν. Χαρακτηριστικὸν τῶν φορολογουμένων μετ' εισόδημα προερχόμενον ἐκ τῆς πηγῆς τῶν μισθωτῶν ὑπηρεσιῶν εἶναι, ὅτι ἡ πλειονότης αὐτῶν συγκεντροῦται ἄνω τοῦ ποσοῦ τῶν 100 χιλ. δρχ. Ὡς ἐμφαίνεται ἐκ τοῦ πίνακος ΣΤ', εἰς τὸ ἐν λόγω ἐπίπεδον εισοδήματος εὐρίσκεται τὸ 63,1% τῶν δηλωσάντων εισόδημα ἐκ μισθωτῶν ὑπηρεσιῶν, μετ' συνολικὸν εισόδημα ἐκ μισθῶν τὸ 83,4% τοῦ συνολικῶς δηλωθέντος ἐκ τῆς πηγῆς ταύτης.

Πίναξ ΣΤ'. \*Αριθμός φορολογουμένων καὶ εισόδημα αὐτῶν ἐκ μισθωτῶν ὑπηρεσιῶν

Κλιμάκια εισοδήματος ἐκ μισθωτῶν ὑπηρεσιῶν (εἰς χιλιάδας δραχμῶν)	Φορολογούμενοι		Δηλωθέν εισόδημα	
	*Αριθμός	*Επὶ τοῖς % τοῦ συνόλου	*Ἑκατομύρια δραχμῶν	*Επὶ τοῖς % τοῦ συνόλου
Κάτω τῶν 10 .....	2.694	0,5	17,1	0,0
» » 20 .....	15.664	2,7	228,8	0,3
» » 30 .....	35.381	6,1	721,3	0,9
» » 50 .....	69.072	11,9	2.076,6	2,6
» » 100 .....	213.954	36,9	13.315,3	16,6
» » 1.000 .....	578.998	100,0	80.002,0	99,5
*Ἄνω » 1.000 .....	277	0,0	368,1	0,5

\*Ἐκ τῶν ἀνωτέρω φορολογουμένων μετ' εισόδημα ἐκ μισθωτῶν ὑπηρεσιῶν, μόνον 87.039 εἶχον εισόδημα προερχόμενον ἐκ μισθωτῶν συζύγων (γυναικῶν).

Δ.5. Διάκρισις τοῦ εισοδήματος εἰς τοιοῦτον τοῦ συζύγου ἢ τῆς συζύγου, ἐπ' ὄνοματι τῶν ὁποίων ἐφορολογήθη

Συμφώνως πρὸς τὰ προεκτεθέντα, τὸ εισόδημα τῆς συζύγου ἀναγράφεται ἰδιαιτέρως εἰς τὴν δήλωσιν τοῦ συζύγου, ὃ δὲ ἀναλογῶν ἐπ' αὐτοῦ φόρος ὑπολογίζεται κεχωρισμένως, προστιθέμενος εἰς τὸν φόρον τοῦ συ-

ζύγου. Ὁ πίναξ Ζ' δεικνύει, ὅτι τὸ δηλωθέν ἐπ' ὄνοματι τῆς συζύγου ποσὸν ἀνῆλθεν εἰς 15.292,3 ἑκατ. δρχ., ἐπὶ συνόλου 140.716,9 ἑκατ.δρχ., ἦτοι τὸ 10,9% τοῦ δηλωθέντος οικογενειακοῦ εισοδήματος.

\*Ἐκ τοῦ πίνακος αὐτοῦ ἐμφαίνεται, ἐπίσης, ὅτι, ὡς πρὸς τὰ ἐκ μισθωτῶν ὑπηρεσιῶν εισοδήματα, ταῦτα ἀποτελοῦν τὴν σπουδαιότεραν πηγὴν εισοδήματος τῶν γυναικῶν, ἀνερχόμενα εἰς 8.284,4 ἑκατ. δρχ., ἦτοι εἰς τὸ 54,2% τοῦ κεχωρισμένως δηλωθέντος εισοδήματος αὐτῶν.

Πίναξ Ζ'. Κατανομή δηλωθέντος οικογενειακού εισοδήματος εις τοιοῦτον τοῦ συζύγου καὶ τῆς συζύγου, ἐπ' ὀνόματι τῶν ὁποίων ἐφορολογήθη, κατὰ πηγὴν προελεύσεως

Πηγὴν εἰσοδήματος	Σύνολον εἰσοδήματος		Εἰσόδημα τοῦ συζύγου		Εἰσόδημα τῆς συζύγου	
	Ἐκατομμύρια δραχμῶν	Ἐπὶ τοῖς % τοῦ συνόλου	Ἐκατομμύρια δραχμῶν	Ἐπὶ τοῖς % τοῦ συνόλου	Ἐκατομμύρια δραχμῶν	Ἐπὶ τοῖς % τοῦ συνόλου
Σύνολον πηγῶν .....	140.716,9	100,0	125.424,5	100,0	15.292,3	100,0
<i>Εἰσόδημα ἐξ:</i>						
Οἰκοδομῶν .....	14.343,3	10,2	11.266,7	9,0	3.076,5	20,1
Κινητῶν ἀξιῶν .....	790,2	0,6	681,1	0,5	109,1	0,7
Ἐμπορικῶν κλπ. ἐπιχειρήσεων .....	39.531,6	28,1	36.098,4	28,8	3.433,2	22,5
Μισθωτῶν ὑπηρεσιῶν .....	80.370,1	57,1	72.085,6	57,5	8.284,4	54,2
Ἐλευθερίων ἐπαγγελμάτων .....	5.466,1	3,9	5.095,1	4,1	371,0	2,4
Λοιπῶν πηγῶν (1) .....	215,6	0,2	198,1	0,2	18,1	0,1

(1) Ἐκμίσθωσις γαιῶν καὶ γεωργικαὶ ἐπιχειρήσεις.

**Α.6. Φορολογούμενοι καὶ εἰσόδημα αὐτῶν, κατὰ ἐπαγγελματικὰς ομάδας**

Κατὰ τὰ προεκτεθέντα, τὸ σύνολον τῶν φορολογουμένων διηρέθη εἰς ἕξ κυρίως ἐπαγγελματικὰς ομάδας, ἀναλόγως, ἀφ' ἑνὸς τῆς δηλωθείσης ὑπ' αὐτῶν κυρίας ἐπαγγελματικῆς ἀπασχολήσεως καὶ ἀφ' ἑτέρου τῆς εἰσοδηματικῆς πηγῆς, ἐκ τῆς ὁποίας προήρχετο τὸ μεγαλύτερον μέρος τοῦ εἰσοδήματος τῶν (\*).

Ἡ πολυπληθεστέρα ἐπαγγελματικὴ ομάδα ἦτο ἡ τῶν ἐμπόρων, βιομηχάνων, βιοτεχνῶν καὶ ἐπαγγελματιῶν. Οἱ φορολογούμενοι τῆς ομάδος ταύτης ἀπετέλεσαν

τὸ 37,5% τοῦ ὅλου ἀριθμοῦ τῶν φορολογουμένων, μὲ συνολικὸν οἰκογενειακὸν εἰσόδημα 45.832,6 ἑκατ. δραχμῶν. Ἡ ὁμάς τῶν μισθωτῶν, ἐν γένει, περιέλαβε τὸ 38,9% τῶν φορολογουμένων, μὲ δηλωθὲν ὑπ' αὐτῶν εἰσόδημα ἐκ 59.758,8 ἑκατ. δραχμῶν.

Ὁ ἀριθμὸς τῶν φυσικῶν προσώπων, τὰ ὁποῖα ἀντλοῦν τὸ κύριον εἰσόδημά των ἐξ ἐλευθερίων ἐπαγγελμάτων, ἦτο τὸ 4,1% τοῦ συνόλου τῶν δηλωσάντων, τῶν εἰσοδηματιῶν ἦτο τὸ 6,6% καὶ τῶν συνταξιούχων τὸ 12,7% αὐτῶν. Αἱ ὀλίγαι ἑκατοντάδες γεωργῶν ἀπετέλεσαν ἐντελῶς ἀσήμαντον ποσοστὸν τοῦ συνόλου.

Πίναξ Η'. Φορολογούμενοι καὶ δηλωθὲν εἰσόδημα αὐτῶν, καθ' ὁμάδας ἐπαγγελμάτων

Ὅμαδες ἐπαγγελμάτων	Φορολογούμενοι		Δηλωθὲν εἰσόδημα		
	Ἀριθμὸς	Ἐπὶ τοῖς % τοῦ συνόλου	Ἐκατομμύρια δραχμῶν	Ἐπὶ τοῖς % τοῦ συνόλου	Μέσον, εἰς δραχμὰς
Σύνολον ὁμάδων .....	953.888	100,0	140.716,9	100,0	147.519
Εἰσοδηματῖαι .....	62.764	6,6	6.821,0	4,8	108.676
Ἐμπορο-βιομηχανοὶ κλπ. ....	358.103	37,5	45.832,6	32,6	127.987
Γεωργοὶ κλπ. ....	1.534	0,2	134,0	0,1	87.346
Μισθωτοὶ ἐν γένει .....	371.345	38,9	59.758,8	42,5	160.925
Ἐλεύθεροι ἐπαγγελματῖαι .....	39.285	4,1	9.564,2	6,8	243.455
Συνταξιούχοι .....	120.857	12,7	18.606,4	13,2	153.953

Ὁ μέσος ὄρος τοῦ συνολικῶς δηλωθέντος οἰκογενειακοῦ εἰσοδήματος, ὡς καὶ προηγουμένως ἀνεφέρθη, ἦτο 147.519 δραχμαί. Τὸ ὑψηλότερον μέσον εἰσόδημα ἦτο 243.455 δραχμαί καὶ ἀντεστοίχει εἰς φορολογουμένους, οἱ ὁποῖοι ἤσκουν ἐλευθέρια ἐπαγγέλματα. Ἡ ὁμάς τῶν μισθωτῶν ἐν γένει παρουσίασε μέσον εἰσόδημα 160.925 δραχμῶν καὶ τῶν συνταξιούχων 153.953 εἰς δὲ τὰς ὑπολοίπους ομάδας, οἱ μέσοι ὄροι τῶν εἰσοδημάτων ἦσαν χαμηλότεροι τοῦ γενικοῦ μέσου ὄρου. Οὗτοι ἦσαν 127.987 δρχ. διὰ τὴν ὁμάδα τῶν ἐμπόρων-βιομηχάνων, 108.676 δρχ. διὰ τὴν ὁμάδα τῶν εἰσοδηματιῶν καὶ 87.346 διὰ τοὺς γεωρούς.

Βεβαίως, ἐὰν ληφθῇ ὑπ' ὄψιν τὸ γεγονός, ὅτι διὰ τρεῖς ἐκ τῶν ἀνωτέρω ὁμάδων ἐπαγγελμάτων, ἦτοι διὰ τοὺς μισθωτοὺς, τοὺς συνταξιούχους καὶ τοὺς γεωρούς, ὑφίσταται ἐκ τοῦ νόμου ἀπαλλαγὴ ἐκ τῆς ὑποχρεώσεως

ὑποβολῆς δηλώσεως ὑπὸ ὄρισμένας προϋποθέσεις (ἄψος εἰσοδήματος κλπ.), καθίσταται φανερόν ὅτι ἡ σειρά ὑπὸ τὴν ὁποῖαν ἐμφανίζονται τὰ ἀνωτέρω οἰκογενειακὰ εἰσοδήματα, δὲν εἶναι ἐκείνη ἢ ὁποῖα θὰ προέκυπτεν ἐὰν ἅπαντα τὰ πρόσωπα τὰ ἀνήκοντα εἰς τὰς ομάδας ταύτας ὑπεχρεοῦντο εἰς ὑποβολὴν δηλώσεως. Διὰ τὰς τρεῖς ταύτας ομάδας τὸ μέσον οἰκογενειακὸν εἰσόδημα θὰ ἦτο τότε πολὺ κατώτερον καὶ ἡ ἀνωτέρω σειρά θὰ μετεβάλλετο οὐσιωδῶς.

**Α.7. Δηλωθὲν οἰκογενειακὸν εἰσόδημα ὑπὸ φορολογουμένων ἐκάστης τῶν ἐπαγγελματικῶν ὁμάδων, ἀναλόγως τῆς πηγῆς προελεύσεως αὐτοῦ**

Ἐκ τῆς μελέτης τῶν στοιχείων τοῦ πίνακος Θ διαπιστοῦται, ὅτι τὸ μεγαλύτερον μέρος τοῦ ὑπὸ τῶν φορολογουμένων ἐκάστης τῶν ἐπαγγελματικῶν ὁμάδων δηλωθέντος οἰκογενειακοῦ εἰσοδήματος προήρχετο ἐκ τῆς ἀντιστοίχου πηγῆς πρὸς τὴν ὁμάδα τοῦ ἐπαγγέλματος. Πράγματι, τὸ εἰσόδημα τῶν φορολογου-

(\*) Περὶ τοῦ τρόπου διαιρέσεως καὶ χαρακτηρισμοῦ τῶν ὁμάδων τούτων βλέπε εἰς κεφάλαιον Γ.5 τῆς παρούσης.



Πίναξ Θ'. Δηλωθέν οικογενειακόν εισόδημα, κατά πηγήν προελεύσεως και ομάδας επαγγελματιών

Είς εκατομμύρια δραχμῶν

*Ομάδες επαγγελματιών	Σύνολον πηγῶν	Πηγαί προελεύσεως τοῦ εισοδήματος					
		Οικοδομαί	Κινηταί ἀξίαι	*Εμπορικαί καί βιομηχ. ἐπιχειρήσεις	Μισθωταί ὑπηρεσιαί	*Ελευθέρια ἐπαγγέλματα	Λοιπαί πηγαί (1)
*Όλαι αἱ ομάδες .....	140.716,9	14.343,3	790,2	39.531,6	80.370,1	5.466,1	215,6
Εισοδηματία .....	6.821,0	3.685,0	224,6	1.436,6	1.344,8	74,5	55,5
*Εμποροί - βιομήχανοι - βιοτέχνοι κλπ. ....	45.832,6	4.362,9	223,1	34.720,8	5.550,1	906,9	68,8
Γεωργοί κλπ. ....	134,0	25,5	1,3	44,7	17,2	1,0	44,3
Μισθωτοί ἐν γένει .....	59.758,8	2.439,3	185,1	1.580,4	54.941,7	593,1	19,2
*Ελευθέροι ἐπαγγελματία .....	9.564,2	1.300,3	74,5	1.179,3	3.230,2	3.770,1	9,8
Συνταξιούχοι .....	18.606,4	2.530,3	81,6	569,9	15.286,1	120,4	18,1
<i>Ποσοστιαία κατανομή ἐπὶ τοῖς %</i>							
*Όλαι αἱ ομάδες .....	100,0	10,2	0,6	28,1	57,1	3,9	0,2
Εισοδηματία .....	100,0	54,0	3,3	21,1	19,7	1,1	0,8
*Εμποροί - βιομήχανοι - βιοτέχνοι κλπ. ....	100,0	9,5	0,5	75,8	12,1	2,0	0,2
Γεωργοί κλπ. ....	100,0	19,0	1,0	33,4	12,8	0,7	33,1
Μισθωτοί ἐν γένει .....	100,0	4,1	0,3	2,6	91,9	1,0	0,0
*Ελευθέροι ἐπαγγελματία .....	100,0	13,6	0,8	12,3	33,8	39,4	0,1
Συνταξιούχοι .....	100,0	13,6	0,4	3,1	82,2	0,6	0,1

(1) \*Εκμίσθωσις γαιῶν καὶ γεωργικαί ἐπιχειρήσεις.

μένων τῆς ομάδος «εἰσοδηματία» προήρχετο, κατὰ τὸ 54,0% αὐτοῦ, ἐκ μισθωμάτων οἰκοδομῶν, τὸ 3,3% ἐκ κινητῶν ἀξιῶν, τὸ 21,1% ἐξ ἐμπορικῶν καὶ βιομηχανικῶν ἐπιχειρήσεων καὶ ἐκ τοῦ ὑπολοίπου τὸ 19,7% ἐκ μισθωτῶν ὑπηρεσιῶν (προφανῶς ἀπὸ συντάξεις). Τὸ 75,8% τοῦ εισοδήματος τῶν φορολογουμένων, τῶν ἀνηκόντων εἰς τὴν ομάδα τῶν ἐμπόρων - βιομηχάνων κλπ., προήλθεν ἐκ τῶν ἐπιχειρήσεών των, τὸ 9,5% ἀπὸ οἰκοδομῶν καὶ, ἐκ τοῦ ὑπολοίπου, τὸ 12,1% ἐκ μισθωτῶν ὑπηρεσιῶν.

Τὸ εισόδημα τῶν μισθωτῶν, ἐν γένει, εἶχε τὴν προελευσίν του ἐκ τῶν μισθῶν των (91,9%), καὶ τὸ μεγαλύτερον μέρος τοῦ ὑπολοίπου (4,1%) ἐξ οἰκοδομῶν. Τὸ εισόδημα τῶν ἐλευθέρων ἐπαγγελματιῶν, κατὰ τὸ 39,4%, ἐκτήθη ἐκ τῆς ἀσκήσεως τοῦ ἐπαγγέλματός των, 33,8% ἐκ μισθῶν καὶ ἐκ τοῦ ὑπολοίπου τὸ 13,6% ἐκ μισθωμάτων οἰκοδομῶν. Τέλος, τὸ εισόδημα τῶν συνταξιούχων κατὰ 82,2% προήλθεν ἐκ μισθωτῶν ὑπηρεσιῶν καὶ συγκεκριμένως ἀπὸ συντάξεις, τὸ δὲ 13,6% ἐκ μισθωμάτων οἰκοδομῶν.

**Δ.8. Φορολογούμενοι ἐκάστης τῶν ἐπαγγελματικῶν ομάδων, κατὰ εισοδηματικὰ ἐπίπεδα**

Εἰς προηγούμενον κεφάλαιον τῆς παρουσίας ἐκθέσεως ἀνεφέρθη, ὅτι τὸ μεγαλύτερον ποσοστὸν τῶν φορολογουμένων εἶχεν ἐτήσιον οικογενειακόν εισόδημα κατώτερον τοῦ μέσου ὄρου, ἐξ 147.519 δραχμῶν. Ἡ συγκέντρωσις αὕτη τῶν φορολογουμένων εἰς κατώτερα εισοδηματικὰ ἐπίπεδα παρουσιάζεται σχεδὸν εἰς ὅλας τὰς ἐπαγγελματικὰς ομάδας τῶν φορολογουμένων, ἐκτὸς τῶν ομάδων τῶν μισθωτῶν καὶ τῶν ἐλευθέρων ἐπαγγελματιῶν, ἔνθα ἡ μεγίστη συγκέντρωσις τῶν φορολογουμένων μετατοπίζεται ἐλαφρῶς πρὸς ἀνώτερα ἐπίπεδα εισοδημάτων.

**Δ.9. Ἀπαλλαγὰι καὶ ἐκπτώσεις ἐκ τοῦ εισοδήματος**

\*Εκ τοῦ δηλωθέντος συνολικοῦ οικογενειακοῦ εισοδήματος τῶν 140.716,9 ἑκατ. δραχμῶν, ποσὸν ἐξ 77.347,5 ἑκατ. δραχμῶν, ἦτοι τὸ 55,0% αὐτοῦ, ἐξηρέθη τῆς φορολογίας ὑπὸ μορφήν διαφόρων ἀπαλλαγῶν ἢ ἐκπτώσεων. Τὸ ποσὸν τοῦτο ἀναλύεται ὡς ἀκολουθῶς εἰς τὰ ἐπὶ μέρους τοιαῦτα τῶν εἰδικῶν ἐκπτώσεων :

α) Ἀπαλλαγὴ 30% ἐπὶ τοῦ εισοδήματος ἐκ μισθωτῶν ὑπηρεσιῶν (μὴ δυναμένη, εἰς ἐκάστην περίπτωσιν, νὰ ὑπερβῇ τὰς 40.000 δρχ.) ...	19.409,5	ἐκ.	δρχ.
β) Ἀπαλλαγὴ 25% ἐπὶ τοῦ εισοδήματος ἐξ ἐλευθερίων ἐπαγγελμάτων (μὴ δυναμένη, εἰς ἐκάστην περίπτωσιν, νὰ ὑπερβῇ τὰς 12.500 δρχ.) ...	401,9	»	»
γ) Ἀπαλλαγὴ ἐκ ζημιῶν .....	2.355,1	»	»
δ) Ἐκπτώσις δι' ἐλάχιστον ὄριον συντηρήσεως (20.000 δρχ. δι' ἑκατον φορολογούμενον) .....	19.155,2	»	»
ε) Ἐκπτώσις διὰ τὴν σύζυγον (20.000 δρχ.) .....	14.278,2	»	»
στ) Ἐκπτώσις διὰ τὰ τέκνα καὶ τὰ λοιπὰ μέλη τῆς οἰκογενείας, τὰ βαρύνοντα τὸν ὑπόχρεον (ὡς παρ. Γ. 3. β') .....	17.497,5	»	»
ζ) Ἐκπτώσις διὰ λοιπὰς περιπτώσεις .....	4.250,0	»	»
Σύνολον .....	77.347,5	ἐκ.	δρχ.

Τὸ ποσὸν τῶν ἀπαλλαγῶν καὶ ἐκπτώσεων, ὅπερ ἐξέπεσθη ἐκ τοῦ δηλωθέντος κατὰ τὸ 1975 εισοδήματος, ὡς ἀνεφέρθη καὶ ἀνωτέρω, ἀντιπροσωπεύει τὸ 55,0% αὐτοῦ. Τὸ ποσοστὸν ὁμοῦ αὐτό, ἐξεταζόμενον εἰς τὰ κατ' ἴδιαν εισοδηματικὰ ἐπίπεδα, παρουσιάζει διάφορον μορφήν.

Πίναξ Γ'. Ἀπαλλαγὴ καὶ ἐκπτώσεις, κατὰ κλιμάκια οἰκογενειακοῦ εἰσοδήματος

Κλιμάκια οἰκογενειακοῦ εἰσοδήματος (χιλιάδες δραχμῶν)	Ἀριθμὸς φορολογουμένων	Δηλωθὲν εἰσόδημα (έκατ. δρχ.)	Ἀπαλλαγὴ καὶ ἐκπτώσεις (έκατ. δρχ.)	Ἐπὶ τοῖς % τοῦ εἰσοδήματος	Μέσος ὀρος ἀπαλλαγῶν καὶ ἐκπτώσεων (δρχ.)
Σύνολον .....	953.888	140.716,9	77.347,5	55,0	81.086
Ἔως 50 .....	129.057	4.143,2	6.105,0	147,3	47.304
50— 100 .....	281.443	21.114,6	18.238,2	86,4	64.802
100— 200 .....	353.751	49.831,9	31.453,7	63,1	88.914
200— 400 .....	151.965	40.711,4	16.231,9	39,9	106.813
400— 1000 .....	34.128	18.659,3	4.315,6	23,1	126.453
1000 καὶ ἄνω .....	3.544	6.256,5	1.003,1	16,0	283.041

Ἐκ τοῦ ἀνωτέρω πίνακος Γ' ἐξάγεται, ὅτι αἱ χαμηλότεραι εἰσοδηματικά τάξεις παρουσίασαν, ὡς ἦτο ἄλλωστε ἐπόμενον, ὑψηλὸν ποσοστὸν ἐκπτώσεων.

Εἰς ὄρισμένα, μάλιστα, πολὺ χαμηλὰ ἐπίπεδα εἰσοδήματος, τὸ ποσὸν τῶν ἐκπτώσεων ὑπερβαίνει τὸ σύνολον τοῦ δηλωθέντος εἰσοδήματος. Ἀντιθέτως, εἰς τὰ ὑψηλὰ κλιμάκια τοῦ εἰσοδήματος τὰ ἐκπεσθέντα ποσὰ δὲν ἀπετέλεσαν παρὰ ἐλάχιστον ποσοστὸν τοῦ δηλωθέντος εἰσοδήματος.

Τὸ μέσον κατὰ φορολογούμενον ἐκπιπτόμενον ἐκ τοῦ εἰσοδήματός του ποσὸν ἦτο 81.086 δραχμαί. Καθὼς ὁμως δεικνύει ὁ πίναξ ΙΑ', ὁ μέσος ὀρος εἰς τὴν Περιφέρειαν Πρωτευούσης ἦτο 79.862 δραχμαί κατὰ φορολογούμενον καὶ εἰς τὴν λοιπὴν Χώραν 82.533 δραχμαί.

Λαμβανομένου ὑπ' ὄψιν, ὅτι εἰς τὰς δύο ἀνωτέρω περιφέρειας τὸ μέσον δηλωθὲν οἰκογενειακὸν εἰσόδη-

μα ἦτο, ἀντιστοίχως, 160.828 καὶ 131.782 δραχμαί, συνάγεται, ὅτι εἰς μὲν τὴν Περιφέρειαν Πρωτευούσης τὸ ἐκπεσθὲν ποσὸν ἀντεπροσώπευσε τὸ 49,7% τοῦ μέσου δηλωθέντος εἰσοδήματος, εἰς δὲ τὴν λοιπὴν Χώραν τὸ ποσὸν τοῦτο ἐκάλυψε τὸ 62,6% τοῦ δηλωθέντος τοιοῦτου.

Ὁ πίναξ ΙΒ' δεικνύει, ὅτι τὸ μεγαλύτερον μέσον κατὰ φορολογούμενον ἐκπιπτόμενον ποσὸν εἶχον οἱ μισθωτοὶ (96.611 δρχ.), ἀκολουθοῦμενοι ὑπὸ τῶν ἐλευθέρων ἐπαγγελματιῶν (91.065 δρχ.). Ἡ ἐμφάνισις τῶν ὑψηλῶν τούτων μέσων ὄρων εἰς τοὺς φορολογουμένους τῶν δύο ἀνωτέρω ὁμάδων ὀφείλεται εἰς τὸ γεγονὸς, ὅτι τὰ εἰσοδήματα αὐτῶν προήρχοντο κατὰ κύριον λόγον ἐκ τῶν δύο πηγῶν τῶν μισθωτῶν ὑπηρεσιῶν καὶ τῶν ἐλευθερίων ἐπαγγελμάτων, διὰ τὰς ὁποίας τὸ εἰσόδημα ἀπηλλάγη νομίμως κατὰ 30% ἢ 25%, κατὰ περίπτωσιν.

Πίναξ ΙΑ'. Ἀπαλλαγὴ καὶ ἐκπτώσεις εἰς τὴν Περιφέρειαν Πρωτευούσης καὶ τὴν λοιπὴν Χώραν

Περιφέρειαι	Ἀριθμὸς φορολογουμένων	Δηλωθὲν εἰσόδημα (έκατ. δρχ.)	Ἀπαλλαγὴ καὶ ἐκπτώσεις (έκατ. δρχ.)	Ἐπὶ τοῖς % τοῦ εἰσοδήματος	Μέσος ὀρος ἀπαλλαγῶν καὶ ἐκπτώσεων (δρχ.)
Σύνολον Ἑλλάδος .....	953.888	140.716,9	77.347,5	55,0	81.086
Περιφέρεια Πρωτευούσης ....	516.817	83.118,7	41.274,4	49,7	79.862
Λοιπὴ Χώρα .....	437.071	57.598,2	36.073,1	62,6	82.533

Ὡς προκύπτει ἐκ τοῦ κατωτέρω πίνακος, εἰς τὴν ὁμάδα γεωργῶν κλπ. τὰ ἐκπεσθέντα ποσὰ ἀνῆλθον εἰς τὸ 84,1% τοῦ ὑπὸ τῆς ὁμάδος ταύτης δηλωθέντος εἰσοδήματος, εἰς τὴν ὁμάδα τῶν μισθωτῶν τὰ ἐκπεσθέντα ποσὰ ἀνῆλθον εἰς τὸ 60,0%, εἰς τὴν ὁμάδα τῶν ἐμπόρων-βιομηχάνων-βιοτεχνῶν κλπ. τὰ ἐκπεσθέντα ποσὰ ἀντε-

προσώπευον τὸ 56,7% τοῦ δηλωθέντος εἰσοδήματος, εἰς τὴν ὁμάδα τῶν συνταξιούχων τὰ ἐκπεσθέντα ποσὰ ἀνῆλθον εἰς τὸ 47,6% τοῦ δηλωθέντος εἰσοδήματος, ἐνῶ τὸ μικρότερον ἐκπεσθὲν ποσὸν ἀφεῶρα εἰς τοὺς ἐλευθέρους ἐπαγγελματίας (37,4% τοῦ δηλωθέντος εἰσοδήματος).

Πίναξ ΙΒ'. Ἀπαλλαγὴ καὶ ἐκπτώσεις, καθ' ὁμάδας ἐπαγγελμάτων

Ὅμαδες ἐπαγγελμάτων	Ἀριθμὸς φορολογουμένων	Δηλωθὲν εἰσόδημα (έκατ. δρχ.)	Ἀπαλλαγὴ καὶ ἐκπτώσεις (έκατ. δρχ.)	Ἐπὶ τοῖς % τοῦ δηλωθέντος εἰσοδήματος	Μέσος ὀρος ἀπαλλαγῶν καὶ ἐκπτώσεων (δρχ.)
Ὅλοι αἱ ὁμάδες .....	953.888	140.716,9	77.347,5	55,0	81.086
Εἰσοδηματῖαι .....	62.764	6.821,0	2.939,9	43,1	46.840
Ἐμποροὶ-βιομηχανοὶ-βιοτέχναι κλπ. ....	358.103	45.832,6	25.975,4	56,7	72.536
Γεωργοὶ κλπ. ....	1.534	134,0	112,7	84,1	73.468
Μισθωτοὶ ἐν γένει ....	371.345	59.758,8	35.876,2	60,0	96.611
Ἐλεύθεροι ἐπαγγελματῖαι .	39.285	9.564,2	3.577,5	37,4	91.065
Συνταξιούχοι .....	120.857	18.606,3	8.865,8	47,6	73.357

10. Φορολογητέον εισόδημα και φόρος

Το φορολογητέον εισόδημα, ήτοι το έναπομένον μετά την άφαιρσιν των απαλλαγών και έκπτώσεων εισόδημα, ανήλθεν εις 68.751,0 έκατ. δραχμών. Τουτό αντιπροσώπευε τὸ 48,9% τοῦ συνολικῶς δηλωθέντος εισοδήματος και προήρχετο κατὰ τὸ 64,2% αὐτοῦ τῶν φορολογουμένων τῆς Περιφερείας Πρωτευούσης και τὸ ὑπόλοιπον (35,8%) ἐκ τῶν φορολογου-

μένων τῆς λοιπῆς Χώρας (βλ. κατωτέρω πίνακα ΙΔ'). Εἰς τὸ ἐν λόγω ποσὸν περιλαμβάνονται τὰ φορολογητέα εισοδήματα ἀμφοτέρων τῶν συζύγων, τὰ ὁποῖα διὰ μὲν τὸν σύζυγον ἀνῆλθον εἰς 57.990,3 έκατ. δραχμῶν, διὰ δὲ τὴν σύζυγον εἰς 10.760,7 έκατ. δραχμῶν.

Ὁ συνολικὸς φόρος εισοδήματος, ὑπολογιζόμενος βάσει τῶν δηλώσεων, ἀνῆλθεν εἰς 8.408,0 έκατ. δραχμῶν. Τὸ ποσὸν τοῦτο ἀπετέλει τὸ 12,2% τοῦ φορολογητέου εισοδήματος και τὸ 6,0% τοῦ δηλωθέντος ὁμοίου, πρὸ

Πίναξ ΙΓ'. Συνολικὸς και μέσος, κατὰ φορολογούμενον, φόρος και μέση φορολογικὴ ἐπιβάρυνσις, κατὰ κλιμάκια οικογενειακοῦ εισοδήματος

Κλιμάκια οικογενειακοῦ εισοδήματος (χιλιᾶδες δραχμῶν)	Ἄριθμὸς φορολογουμένων	Δηλωθὲν εισόδημα (έκατ. δρχ.)	Φορολογητέον εισόδημα (έκατ. δρχ.)	Σύνολον φόρου (έκατ. δρχ.)	Ἐπὶ τοῖς % τοῦ συνόλου τοῦ φόρου	Μέσος κατὰ φορολογούμενον φόρος (δρχ.)	Μέση ἐπιβάρυνσις τοῦ δηλωθέντος εισοδήματος %	Μέση ἐπιβάρυνσις τοῦ φορολογουμένου εισοδήματος %
Σύνολον .....	953.888	140.716,9	68.751,0	8.408,0	100,0	8.814	6,0	12,2
Ἔως 50 .....	129.057	4.143,2	622,0	4,0	0,0	30	0,1	0,6
50—100 .....	281.443	21.114,6	4.756,6	129,2	1,5	459	0,6	2,7
100—200 .....	353.751	49.831,9	18.962,4	1.029,6	12,2	2.910	2,1	5,4
200—400 .....	151.965	40.711,4	24.755,9	2.426,0	28,9	15.964	6,0	9,8
400—1000 .....	34.128	18.659,3	14.518,0	2.789,7	33,2	81.742	15,0	19,2
1000 και ἄνω .....	3.544	6.256,5	5.136,1	2.029,5	24,1	572.658	32,4	39,5

τῶν ἐκπτώσεων δι' ἐλάχιστον ὄριον συντηρήσεως, οἰκογενειακὰ βάρη κλπ. Ἡ σύνθεσις τοῦ συνολικοῦ ποσοῦ τοῦ φόρου εισοδήματος ἐμφανίζεται ὡς ἐξῆς :

α) Προοδευτικὸς φόρος κλίμακος, ἀντιστοιχῶν εἰς τὸ εισόδημα τοῦ συζύγου .....	7.367,1	έκ. δρχ.
β) Προοδευτικὸς φόρος κλίμακος, ἀντιστοιχῶν εἰς τὸ εισόδημα τῆς συζύγου .....	957,0	» »
γ) Συμπληρωματικὸς φόρος 3% .....	83,9	» »
Σύνολον .....	8.408,0	έκ. δρχ.

Ἐκ τοῦ ἀνωτέρω πίνακος ΙΓ' παρατηρεῖται, ὅτι εἰς τὴν κατωτέραν εισοδηματικὴν τάξιν, μέχρι 50 χιλ. δραχμῶν, ὁ συνολικὸς φόρος εισοδήματος ἀντιπροσώπευσε μόλις τὸ 0,1% τοῦ οικογενειακοῦ εισοδήματος, εἰς δὲ τὴν ἀμέσως ἀνωτέραν τάξιν (50 - 100 χιλ. δρχ.) οὗτος ἀντιπροσώπευσε τὸ 0,6% τοῦ οικογενειακοῦ εισοδήματος. Εἰς τὸ κλιμάκιον τοῦ εισοδήματος 100 - 200 χιλ. δραχμῶν, τὸ ὁποῖον περιλαμβάνει τὸν μεγαλύτερον ἀριθμὸν τῶν φορολογουμένων, ὁ συνολικὸς φόρος εισοδήματος ἀπετέλει τὸ 2,1% τοῦ οικογενειακοῦ εισοδήματος. Εἰς τὰς ἀνωτέρας εισοδηματικὰς τάξεις, τὰ ἀντιστοιχοῦντα ποσοστὰ τοῦ φόρου βαίνουν, βεβαίως

Πίναξ ΙΔ'. Κατανομὴ φόρου και ἀναλογιῶν αὐτοῦ εἰς τὴν Περιφέρειαν Πρωτευούσης και λοιπὴν Χώραν

	Σύνολον Ἑλλάδος	Περιφέρεια Πρωτευούσης	Λοιπὴ Χώρα
Ἄριθμὸς φορολογουμένων .....	953.888	516.817	437.071
Δηλωθὲν εισόδημα (έκατ. δρχ.) .....	140.716,9	83.118,7	57.598,2
Φορολογητέον εισόδημα (έκατ. δρχ.) .....	68.751,0	44.132,0	24.619,0
Ἐπὶ τοῖς % τοῦ συνόλου .....	100,0	64,2	35,8
Σύνολον φόρου (έκατ. δρχ.) .....	8.408,0	5.856,3	2.551,6
Ἐπὶ τοῖς % τοῦ συνόλου .....	100,0	69,7	30,3
Μέσος φόρος (δρχ.) .....	8.814	11.331	5.837
Μέση ἐπιβάρυνσις τοῦ δηλωθέντος εισοδήματος % .....	6,0	7,0	4,4
Μέση ἐπιβάρυνσις τοῦ φορολογηθέντος εισοδήματος % .....	12,2	13,3	10,4

αὐξανόμενα, λόγω τοῦ προοδευτικοῦ χαρακτήρος τῆς φορολογίας, και φθάνουν τὸ 28,4% περίπου διὰ τὰ εισοδήματα τοῦ κλιμακίου 1.000-2.000 δρχ., τὸ 36,7%

διὰ τὸ κλιμάκιον 2.000 - 3.000 δρχ., τὸ 41,5% διὰ τὸ κλιμάκιον 3.000 - 5.000 δρχ. και, τέλος, τὸ 37,9% διὰ τὰ εισοδήματα τὰ ἄνω τῶν 5.000 δρχ. (βλέπε πίνακα 6).

Ἐκ τοῦ πίνακος ΙΔ' παρατηρεῖται, ὅτι τὸ 69,7% τοῦ συνολικοῦ φόρου ἐδηλώθη εἰς τὴν Περιφέρειαν Πρωτευούσης, τὸ δὲ ὑπόλοιπον (30,3%) εἰς τὴν λοιπὴν Χώραν. Ἐξ ἄλλου, ἐκ τῶν στοιχείων τοῦ αὐτοῦ ὡς ἄνω πίνακος, ἐμφαίνεται, ὅτι ὁ μέσος κατὰ φορολογούμενον φόρος εἰς τὴν Περιφέρειαν Πρωτευούσης ἦτο 11.331 δρχ. καὶ εἰς τὴν λοιπὴν Χώραν 5.837δρχ. Ἡ μικρὰ αὐτὴ φοροδοτικὴ ἰκανότης τῶν φορολογουμένων τῶν ἐπαρχιῶν ὀφείλεται, ἀσφαλῶς, εἰς τὸ ὅτι τὰ δηλωθέντα εἰσοδήματα τοῦ μεγαλύτερου μέρους τῶν φορολογουμένων τῶν ἐπαρχιῶν ἐμπίπτουν εἰς τὰ χαμηλὰ κλιμάκια καί, συνεπῶς, λόγῳ τῆς προοδευτικότητος τῆς φορολογικῆς κλίμακος, ἀποδίδουν χαμηλὸν φόρον.

Τὴν κατ' ἐπαγγελματικὰς πλέον ομάδας φοροδοτικὴν ἰκανότητα τῶν φορολογουμένων παρέχει ὁ ἀμέσως κατωτέρω πίναξ ΙΕ'.

Ἐκ τοῦ πίνακος τούτου ἐξάγεται, ὅτι ποσοστῶν 42,7% τοῦ φόρου προήρχετο ἐκ τῶν φορολογουμένων τῆς ομάδος τῶν ἐμπόρων-βιομηχάνων κλπ., ἐνῶ τὸ 25,8% αὐτοῦ εἶχε τὴν προέλευσίν του ἐκ τῶν μισθωτῶν ἐν γένει, τὸ 11,6% ἀντεστοίχει εἰς τοὺς συνταξιούχους, τὸ 11,6% εἰς τοὺς φορολογουμένους τῆς ομάδος τῶν ἐλευθέρων ἐπαγγελματιῶν καὶ τὸ ὑπόλοιπον 8,4% εἰς τὰς λοιπὰς ομάδας.

Ὁ μεγαλύτερος μέσος ἐτήσιος φόρος παρουσιάσθη εἰς τὴν ομάδα τῶν ἐλευθέρων ἐπαγγελματιῶν (24.758 δρχ.), ἀντιπροσωπεύσας τὸ 10,2% τοῦ δηλωθέντος μέσου εἰσοδήματος καὶ τὸ 15,9% τοῦ φορολογηθέντος ὁμοίου.

Οἱ φορολογούμενοι τῆς ομάδος τῶν εἰσοδηματιῶν ἐδήλωσαν κατὰ μέσον ὄρον ἐτήσιον φόρον ἐξ 11.091 δραχμῶν, ἀντιπροσωπεύοντα τὸ 10,2% τοῦ δηλωθέντος μέσου εἰσοδήματος καὶ τὸ 16,4% τοῦ φορολογη-

Πίναξ ΙΕ'. Κατανομὴ εἰσοδήματος καὶ φόρου αὐτοῦ, κατὰ ἐπαγγελματικὰς ομάδας

	Ὅλαι αἱ ομάδες	Εἰσοδήματιαι	Ἐμποροὶ, βιομηχάνοι, βιοτέχνηαι κλπ.	Γεωργοὶ κλπ.	Μισθωτοὶ ἐν γένει	Ἐλεύθεροὶ ἐπαγγελματιαι	Συνταξιούχοι
Ἀριθμὸς φορολογουμένων .....	953.888	62.764	358.103	1.534	371.345	39.285	120.857
Δηλωθὲν εἰσόδημα (ἐκατ. δρχ.) ...	140.716,9	6.821,0	45.832,6	134,0	59.758,8	9.564,2	18.606,4
Φορολογητέον εἰσόδημα (ἐκατ. δρχ.)	68.751,0	4.255,0	23.456,2	52,4	24.944,8	6.108,6	9.934,0
Ἐπὶ τοῖς % τοῦ συνόλου .....	100,0	6,2	34,1	0,1	36,3	8,9	14,4
Σύνολον φόρου (ἐκατ. δρχ.) .....	8.408,0	696,2	3.592,6	5,4	2.166,8	972,6	974,3
Ἐπὶ τοῖς % τοῦ συνόλου .....	100,0	8,3	42,7	0,1	25,8	11,6	11,6
Μέσος φόρος (δρχ.) .....	8.814	11.091	10.032	3.519	5.835	24.758	8.061
Μέση ἐπιβάρυνσις τοῦ δηλωθέντος εἰσοδήματος % .....	6,0	10,2	7,8	4,0	3,6	10,2	5,2
Μέση ἐπιβάρυνσις τοῦ φορολογηθέντος εἰσοδήματος % .....	12,2	16,4	15,3	10,3	8,7	15,9	9,8

θέντος ὁμοίου. Ἡ ὁμάς τῶν ἐμπόρων, βιομηχάνων, βιοτεχνῶν κλπ. ἐνεφάνισε μέσον ἐτήσιον φόρον 10.032 δρχ. καὶ ἀπετέλει τὸ 7,8% τοῦ δηλωθέντος ὑπ' αὐτῶν μέσου ἐτήσιου εἰσοδήματος καὶ τὸ 15,3% τοῦ φορολογηθέντος τοιοῦτου. Οἱ συνταξιούχοι παρουσίασαν μέσον ἐτήσιον φόρον 8.061 δρχ., ὅστις ἀπετέλει τὸ 5,2% τοῦ δηλωθέντος ὑπ' αὐτῶν μέσου οἰκογενειακοῦ εἰσοδήματος καὶ τὸ 9,8% τοῦ φορολογηθέντος ὁμοίου.

Ἐξ ἄλλου, οἱ μισθωτοὶ ἐν γένει παρούσιασαν μέσον ἐτήσιον φόρον 5.835 δρχ. ἀντιστοιχοῦντα εἰς τὸ 3,6%

τοῦ δηλωθέντος ὑπ' αὐτῶν μέσου ἐτήσιου εἰσοδήματος καὶ εἰς τὸ 8,7% τοῦ φορολογηθέντος ὁμοίου.

Τέλος, ἡ ὁμάς τῶν γεωργῶν παρουσίασε τὸν μικρότερον μέσον ἐτήσιον φόρον (3.519 δρχ.). Οὗτος ἀντιπροσωπεύει τὸ 4,0% τοῦ δηλωθέντος οἰκογενειακοῦ εἰσοδήματος καὶ τὸ 10,3% τοῦ φορολογηθέντος ὁμοίου.

Τὰ ἀκολουθοῦντα διαγράμματα παρέχουν ἐποπτικὴν εἰκόνα κατανομῶν φορολογουμένων, εἰσοδήματος καὶ φόρου.



## ΔΗΛΩΘΕΝ ΟΙΚΟΓΕΝΕΙΑΚΟΝ ΕΙΣΟΔΗΜΑ

(Α) Κατά πηγήν προελεύσεως

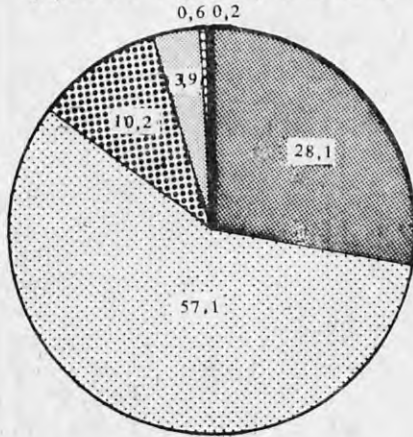

(Β) Καθ' ομάδας επαγγελμάτων

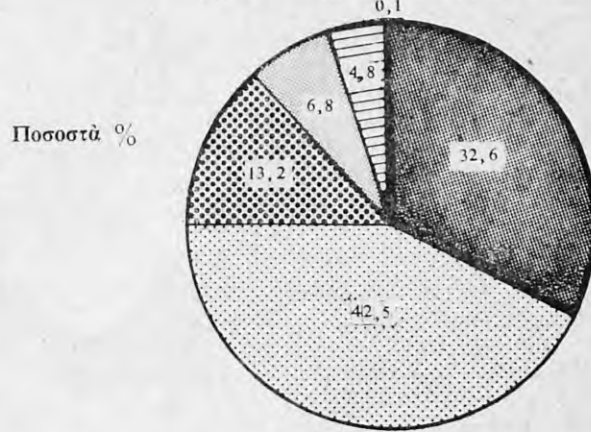

Ποσοστά %

- |                                       |   |                            |                         |
|---------------------------------------|---|----------------------------|-------------------------|
| Έμπορικά και βιομηχανικά επιχειρήσεις | Έλευθέρια επαγγέλματα                       | Έμποροι, Βιομήχανοι κ.λ.π. | Έλεύθεροι επαγγελματίαι |
| Μισθωτά ύπηρεσία                      | Κινητά άξια                                 | Μισθοτοί                   | Εισοδηματίαι            |
| Οικόδομα                              | Εκμισθώσεις γαιών και γεωργικά επιχειρήσεις | Συνταξιούχοι               | Γεωργοί                 |

## ΚΑΤΑΝΟΜΗ ΑΡΙΘΜΟΥ ΦΟΡΟΛΟΓΟΥΜΕΝΩΝ ΔΗΛΩΘΕΝΤΟΣ ΕΙΣΟΔΗΜΑΤΟΣ ΚΑΙ ΦΟΡΟΥ ΚΑΤΑ ΚΛΙΜΑΚΙΑ ΟΙΚΟΓΕΝΕΙΑΚΟΥ ΕΙΣΟΔΗΜΑΤΟΣ

Αριθμός φορολογουμένων

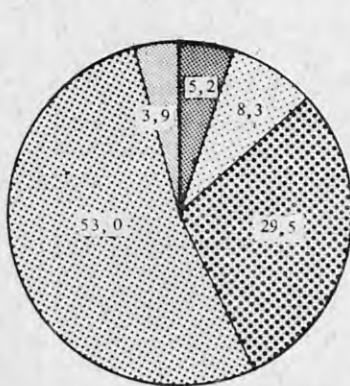

Δηλωθέν εισόδημα

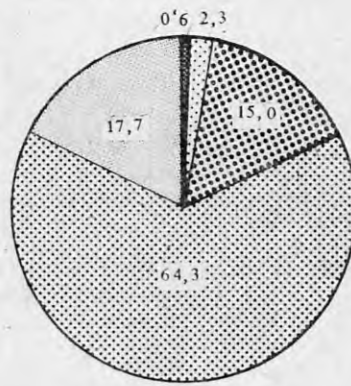

Σύνολον φόρου

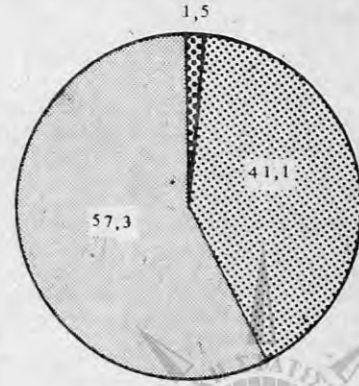

- |      |         |          |           |             |
|------|---------|----------|-----------|-------------|
| - 30 | 30 - 50 | 50 - 100 | 100 - 400 | 400 και άνω |
|------|---------|----------|-----------|-------------|

Κλίμακια οικογενειακού εισοδήματος εις χιλιάδας δραχμών



## ΒΑΣΙΚΟΙ ΠΙΝΑΚΕΣ

### Ε. ΒΑΣΙΚΟΙ ΠΙΝΑΚΕΣ ΦΟΡΟΛΟΓΙΑΣ ΔΗΛΩΘΕΝΤΟΣ ΕΙΣΟΔΗΜΑΤΟΣ

- Πίναξ 1. Ἀριθμὸς φορολογουμένων, δηλωθέν εισόδημα κατὰ πηγὴν προελεύσεως, ἀπαλλαγὰι καὶ ἐκπτώσεις, φορολογητέον εισόδημα καὶ φόρος (ἄμφοτέρων τῶν συζύγων). Σύνολον Ἑλλάδος, Περιφέρεια Πρωτευούσης, Περιφερειακαὶ Διοικήσεις.
- Πίναξ 2. Ἀριθμὸς φορολογουμένων, δηλωθέν οἰκογενειακὸν εισόδημα, ἀπαλλαγὰι καὶ ἐκπτώσεις, φορολογητέον εισόδημα καὶ φόρος, κατὰ κλιμάκια οἰκογενειακοῦ εισοδήματος. Σύνολον Ἑλλάδος, Περιφέρεια Πρωτευούσης, Λοιπὴ Χώρα. Ἐπί πλέον: Ἀθροιστικὰ καὶ σειραὶ καὶ ποσοστὰ.
- Πίναξ 3. Ἀριθμὸς φορολογουμένων, δηλωθέν εισόδημα κατὰ πηγὴν προελεύσεως, ἀπαλλαγὰι καὶ ἐκπτώσεις, φορολογητέον εισόδημα καὶ φόρος (ἄμφοτέρων τῶν συζύγων), καθ' ὁμάδας ἐπαγγελμάτων.
- Πίναξ 4. Ἀριθμὸς φορολογουμένων καὶ δηλωθέν οἰκογενειακὸν εισόδημα, ἀναλόγως τῶν οἰκογενειακῶν βαρῶν, κατὰ κλιμάκια οἰκογενειακοῦ εισοδήματος.
- Πίναξ 5. Ἀριθμὸς φορολογουμένων καὶ δηλωθέν οἰκογενειακὸν εισόδημα, καθ' ὁμάδας ἐπαγγελμάτων καὶ οἰκογενειακὰ βάρη.
- Πίναξ 6. Ἀριθμὸς φορολογουμένων, δηλωθέν οἰκογενειακὸν εισόδημα, ἀπαλλαγὰι καὶ ἐκπτώσεις, φορολογητέον εισόδημα καὶ φόρος, κατὰ κλιμάκια εισοδήματος. Ἐπί πλέον: α) ἀναλογῶν φόρος κλίμακος καὶ συμπληρωματικὸς καὶ β) μέσος φόρος καὶ μέση ἐπιβάρυνσις τοῦ εισοδήματος.
- Πίναξ 6α. Ἀριθμὸς φορολογουμένων, δηλωθέν εισόδημα τοῦ συζύγου, ἀπαλλαγὰι καὶ ἐκπτώσεις, φορολογητέον εισόδημα καὶ φόρος, κατὰ κλιμάκια εισοδήματος. Ἐπί πλέον: ποσοστὰ ἐπὶ τοῦ δηλωθέντος εισοδήματος.
- Πίναξ 6β. Ἀριθμὸς φορολογουμένων, δηλωθέν εισόδημα τῆς συζύγου, ἀπαλλαγὰι καὶ ἐκπτώσεις, φορολογητέον εισόδημα καὶ φόρος, κατὰ κλιμάκια εισοδήματος. Ἐπί πλέον: ποσοστὰ ἐπὶ τοῦ δηλωθέντος εισοδήματος.
- Πίναξ 7. Ἀριθμὸς φορολογουμένων καὶ δηλωθέν οἰκογενειακὸν εισόδημα ἐξ ἐκάστης πηγῆς προελεύσεως, κατὰ κλιμάκια εισοδήματος.
- Πίναξ 7α. Ἀριθμὸς φορολογουμένων καὶ δηλωθέν εισόδημα τοῦ συζύγου ἐξ ἐκάστης πηγῆς προελεύσεως, κατὰ κλιμάκια εισοδήματος.
- Πίναξ 7β. Ἀριθμὸς φορολογουμένων καὶ δηλωθέν εισόδημα τῆς συζύγου ἐξ ἐκάστης πηγῆς προελεύσεως, κατὰ κλιμάκια εισοδήματος.
- Πίναξ 8. Ἀριθμὸς φορολογουμένων καὶ δηλωθέν εισόδημα αὐτῶν ἐξ ἐκάστης πηγῆς, κατὰ κλιμάκια εισοδήματος τῶν ἐπὶ μέρους πηγῶν.
- Πίναξ 8α. Ἀριθμὸς φορολογουμένων καὶ δηλωθέν εισόδημα αὐτῶν ἐξ ἐκάστης πηγῆς, κατὰ κλιμάκια εισοδήματος τῶν ἐπὶ μέρους πηγῶν τοῦ συζύγου.
- Πίναξ 8β. Ἀριθμὸς φορολογουμένων καὶ δηλωθέν εισόδημα αὐτῶν ἐξ ἐκάστης πηγῆς, κατὰ κλιμάκια εισοδήματος τῶν ἐπὶ μέρους πηγῶν τῆς συζύγου.
- Πίναξ 9. Ἀπαλλαγὰι καὶ ἐκπτώσεις ἐκ τοῦ οἰκογενειακοῦ εισοδήματος κατὰ κλιμάκια εισοδήματος.
- Πίναξ 9α. Ἀπαλλαγὰι καὶ ἐκπτώσεις ἐκ τοῦ εισοδήματος τοῦ συζύγου κατὰ κλιμάκια εισοδήματος.
- Πίναξ 9β. Ἀπαλλαγὰι καὶ ἐκπτώσεις ἐκ τοῦ εισοδήματος τῆς συζύγου κατὰ κλιμάκια εισοδήματος.
- Πίναξ 10. Ἀριθμὸς φορολογουμένων, φορολογητέον εισόδημα καὶ ἀναλογῶν φόρος κλίμακος, κατὰ κλιμάκια φορολογητέου εισοδήματος: α) συνολικοῦ, β) τοῦ συζύγου καὶ γ) τῆς συζύγου.
- Πίναξ 11. Ἀριθμὸς φορολογουμένων, φορολογητέον εισόδημα αὐτῶν καὶ ἀναλογῶν φόρος κλίμακος, κατὰ κλιμάκια ἀναλογοῦντος φόρου, μετὰ ἀθροιστικῶν σειρῶν καὶ ποσοστῶν αὐτῶν: α) συνολικοῦ, β) τοῦ συζύγου καὶ γ) τῆς συζύγου.

Σημείωσις: Εἰς τοὺς ἀκολουθοῦντας πίνακας οἱ ἀριθμοὶ ἔχουν στρογγυλοποιηθῆ. Κατὰ συνέπειαν, εἰς πολλὰς περιπτώσεις τὰ ἀθροίσματα τῶν ἐπὶ μέρους ἀριθμῶν δὲν συμφωνοῦν μετὰ τὰ ἀναγεγραμμένα σύνολα, τὰ ὁποῖα ἔχουν προέλθει ἐκ τῶν ἀρχικῶν δεδομένων τῆς ἐρεῦνης, ἤτοι πρὸ τῆς στρογγυλοποιήσεως αὐτῶν.







Πίναξ 1. Αριθμός φορολογουμένων, δηλωθέν εισόδημα κατά πηγήν προελεύσεως, ἀπαλλαγὰί καί ἐκπτώσεις, φορολογητέον εισόδημα καί φόρος (ἀμφοτέρων τῶν συζύγων). Σύνολον Ἑλλάδος, Περιφέρεια Πρωτευούσης, Λοιπή Χώρα

Εἰς χιλιάδας δραγμῶν

Κατονομασία σχετικῶν μεγεθῶν	Σύνολον Ἑλλάδος			Περιφέρεια Πρωτευούσης			Λοιπή Χώρα		
	Σύνολον	Τοῦ συζύγου	Τῆς συζύγου	Σύνολον	Τοῦ συζύγου	Τῆς συζύγου	Σύνολον	Τοῦ συζύγου	Τῆς συζύγου
	1. Αριθμός φορολογουμένων	953.888	—	—	516.817	—	—	437.071	—
2. Εἰσόδημα ἐξ :	140.716.862	125.424.529	15.292.332	83.118.696	73.764.174	9.354.522	57.598.166	51.660.354	5.937.812
Α' Οικοδομῶν	14.343.278	11.266.748	3.076.530	9.699.276	7.486.556	2.212.720	4.644.002	3.780.192	863.810
Β' Ἐκμισθώσεως γαιῶν	64.439	53.506	10.933	24.962	20.290	4.673	39.476	33.216	6.260
Γ' Κινητῶν ἀξιών	790.198	681.056	109.142	674.300	582.412	91.888	115.898	98.644	17.254
Δ' Ἐμπορικῶν καί βιομηχανικῶν ἐπιχειρήσεων	39.531.644	36.098.431	3.433.213	21.172.347	19.161.457	2.010.890	18.359.297	16.936.974	1.422.323
Ε' Γεωργικῶν ἐπιχειρήσεων	151.166	144.083	7.083	22.506	20.217	2.289	128.660	123.866	4.794
ΣΤ' Μισθωτῶν υπηρεσιῶν	80.370.060	72.085.624	8.284.436	47.887.835	43.114.493	4.773.342	32.482.225	28.971.131	3.511.094
Ζ' Ἐλευθερίων ἐπαγγελμάτων	5.466.076	5.095.080	370.996	3.637.468	3.378.749	258.720	1.828.608	1.716.331	112.277
3. Ἀπαλλαγὰί	22.166.559	19.590.983	2.575.576	12.820.423	11.315.268	1.505.155	9.346.136	8.275.715	1.070.421
30% ἐπὶ εἰσοδήματος ἐκ μισθωτῶν υπηρεσιῶν	19.409.492	17.120.042	2.289.450	11.037.196	9.735.877	1.301.318	8.372.296	7.384.165	988.131
25% ἐπὶ εἰσοδήματος ἐξ ἐλευθερίων ἐπαγγελμάτων	401.943	361.146	40.797	258.463	229.582	28.881	143.480	131.564	11.916
Ἐκ ζημιῶν	2.355.124	2.109.794	245.330	1.524.764	1.349.808	174.956	830.360	759.986	70.374
4. Ἐκπτώσεις	55.180.956	54.896.885	284.071	28.454.024	28.258.847	195.177	26.726.932	26.638.038	88.894
Ἀφορολόγητον ὄριον	19.155.180	19.155.180	—	10.325.460	10.325.460	—	8.829.720	8.829.720	—
Οἰκογενειακά βάρη	31.775.770	31.775.770	—	15.437.465	15.437.465	—	16.338.305	16.338.305	—
α) Σύζυγος	14.278.240	14.278.240	—	7.324.380	7.324.380	—	6.953.860	6.953.860	—
β) Τέκνα	15.334.755	15.334.755	—	7.077.005	7.077.005	—	8.257.750	8.257.750	—
γ) Λοιπά	2.162.775	2.162.775	—	1.036.080	1.036.080	—	7.126.695	7.126.695	—
Νοσήλια	666.652	611.213	55.440	528.630	482.855	45.774	138.022	128.358	9.664
Ἀσφάλιστρα ζωῆς	494.694	480.375	14.319	291.185	281.608	9.577	203.509	198.767	4.742
Ἀσφαλιστικὰ εἰσφορὰ Τ.Ε.Β.Ε. κλπ.	1.590.028	1.486.460	103.568	808.903	747.568	61.335	781.125	738.892	42.233
Εἰσφορὰ ὑπὲρ Ο.Γ.Α.	1.041.821	949.371	92.450	723.409	659.583	63.826	318.412	289.788	28.624
Δωρεὰ καὶ τόκοι δανείων	366.985	348.690	18.295	269.692	255.027	14.664	97.293	93.662	3.631
Διατροφή συζύγου	89.826	89.826	—	69.280	69.280	—	20.546	20.546	—
5. Φορολογητέον εἰσόδημα	68.750.963	57.990.290	10.760.673	44.132.002	37.318.637	6.813.365	24.618.961	20.671.653	3.947.308
6. Σύνολον φόρου	8.407.982	7.436.636	971.346	5.856.345	5.188.420	667.925	2.551.638	2.248.215	303.423
Ἀναλογικὸν φόρος κλίμακος	8.324.068	7.367.049	957.019	5.785.546	5.130.007	655.539	2.538.522	2.237.042	301.480
Συμπληρωματικὸς φόρος 3%	83.914	69.586	14.328	70.798	58.413	12.385	13.116	11.173	1.943

Πίναξ 2. Ἀριθμὸς φορολογουμένων, δηλωθέν οἰκογενειακὸν εἰσόδημα, ἀπαλλαγὰι καὶ ἐκπτώσεις, φορολογητέον εἰσόδημα καὶ φόρος, κατὰ κλιμάκια οἰκογενειακοῦ εἰσοδήματος. Σύνολον Ἑλλάδος, Περιφέρεια Πρωτευούσης, Λοιπὴ Χώρα. Ἐπὶ πλέον: Ἀθροιστικαὶ σειραὶ καὶ ποσοστὰ

Κλιμάκια οἰκογενειακοῦ εἰσοδήματος (χιλιάδες δραχμῶν)	Φορολογούμενοι		Δηλωθέν εἰσόδημα		Ἀπαλλαγὰι καὶ ἐκπτώσεις		Φορολογητέον εἰσόδημα		Σύνολον φόρου	
	Ἀριθμὸς	Ἐπὶ τοῖς % τοῦ συνόλου	Χιλιάδες δραχμῶν	Ἐπὶ τοῖς % τοῦ συνόλου	Χιλιάδες δραχμῶν	Ἐπὶ τοῖς % τοῦ συνόλου	Χιλιάδες δραχμῶν	Ἐπὶ τοῖς % τοῦ συνόλου	Χιλιάδες δραχμῶν	Ἐπὶ τοῖς % τοῦ συνόλου

Α' Σύνολον Ἑλλάδος

Σύνολον	953.888	100,0	140.716.862	100,0	77.347.515	100,0	68.750.963	100,0	8.407.982	100,0
Ἔως < 22	29.049	3,0	409.301	0,3	1.201.159	1,6	58.892	0,1	—	0,0
22— 28	15.388	1,6	384.327	0,3	664.090	0,9	51.277	0,1	—	0,0
28— 34	19.106	2,0	589.905	0,4	895.522	1,2	84.433	0,1	754	0,0
34— 40	20.863	2,2	768.045	0,5	1.016.551	1,3	118.448	0,2	1.185	0,0
40— 50	44.651	4,7	1.991.670	1,4	2.327.717	3,0	308.922	0,4	2.068	0,0
50— 60	51.154	5,4	2.782.826	2,0	2.892.355	3,7	476.207	0,7	7.223	0,1
60— 80	110.617	11,6	7.680.220	5,5	6.906.264	8,9	1.596.740	2,3	37.506	0,4
80— 100	119.672	12,5	10.651.547	7,6	8.439.604	10,9	2.683.611	3,9	84.482	1,0
100— 200	353.751	37,1	49.831.892	35,4	31.453.681	40,7	18.962.448	27,6	1.029.585	12,2
200— 400	151.965	15,9	40.711.401	28,9	16.231.865	21,0	24.755.885	36,0	2.425.953	28,9
400— 600	24.968	2,6	11.868.031	8,4	2.986.588	3,9	8.964.934	13,0	1.450.583	17,3
600— 800	6.517	0,7	4.446.031	3,2	873.429	1,1	3.597.752	5,2	807.425	9,6
800— 1000	2.643	0,3	2.345.189	1,7	455.592	0,6	1.955.328	2,8	531.731	6,3
1000— 2000	2.824	0,3	3.706.470	2,6	595.711	0,8	3.101.025	4,5	1.053.531	12,5
2000— 3000	472	0,0	1.123.933	0,8	137.243	0,2	951.286	1,4	412.545	4,9
3000— <5000	174	0,0	643.012	0,5	77.290	0,1	546.991	0,8	266.654	3,2
5000 καὶ ἄνω	74	0,0	783.064	0,6	192.854	0,2	536.785	0,8	296.758	3,5

Ἀθροιστικαὶ σειραὶ ἐκ τῶν ὡς ἄνω μεγεθῶν, ἐκ τῶν κατωτέρων πρὸς τὰ ἀνώτερα κλιμάκια

Ἔως < 22	29.049	3,0	409.301	0,3	1.201.159	1,6	58.892	0,1	—	0,0
22— 28	44.437	4,6	793.628	0,6	1.865.249	2,5	110.169	0,2	—	0,0
28— 34	63.543	6,6	1.383.533	1,0	2.760.771	3,7	194.602	0,3	754	0,0
34— 40	84.406	8,8	2.151.578	1,5	3.777.322	5,0	313.050	0,5	1.939	0,0
40— 50	129.057	13,5	4.143.248	2,9	6.105.039	8,0	621.972	0,9	4.007	0,0
50— 60	180.211	18,9	6.926.074	4,9	8.997.394	11,7	1.098.179	1,6	11.230	0,1
60— 80	290.828	30,5	14.606.294	10,4	15.903.658	20,6	2.694.919	3,9	48.736	0,5
80— 100	410.500	43,0	25.257.841	18,0	24.343.262	31,5	5.378.530	7,8	133.218	1,5
100— 200	764.251	80,1	75.089.733	53,4	55.796.943	72,2	24.340.978	35,4	1.162.803	13,7
200— 400	916.216	96,0	115.801.134	82,3	72.028.808	93,2	49.096.863	71,4	3.588.756	42,6
400— 600	941.184	98,6	127.669.165	90,7	75.015.396	97,1	58.061.797	84,4	5.039.339	59,9
600— 800	947.701	99,3	132.115.196	93,9	75.888.825	98,2	61.659.549	89,6	5.846.764	69,9
800— 1000	950.344	99,6	134.460.385	95,6	76.344.417	98,8	63.614.877	92,4	6.378.495	75,8
1000— 2000	953.168	99,9	138.166.855	98,2	76.940.128	99,6	66.715.902	96,9	7.432.026	88,9
2000— 3000	953.640	99,9	139.290.788	99,0	77.077.371	99,8	67.667.188	98,3	7.844.571	93,8
3000— <5000	953.814	99,9	139.933.800	99,5	77.154.661	99,9	68.214.179	99,1	8.111.225	96,4
5000 καὶ ἄνω	953.888	100,0	140.716.862	100,0	77.347.515	100,0	68.750.963	100,0	8.407.982	100,0



Πίναξ 2. Ἀριθμὸς φορολογουμένων, δηλωθέν οικογενειακὸν εἰσόδημα, ἀπαλλαγὰι καὶ ἐκπτώσεις, φορολογητέον εἰσόδημα καὶ φόρος, κατὰ κλιμάκια οικογενειακοῦ εἰσοδήματος. Σύνολον Ἑλλάδος, Περιφέρεια Πρωτευούσης, Λοιπὴ Χώρα. Ἐπὶ πλέον: Ἀθροιστικαὶ σειραὶ καὶ ποσοστὰ (συνέχεια)

Κλιμάκια οικογενειακοῦ εἰσοδήματος (χιλιάδες δραχμῶν)	Φορολογούμενοι		Δηλωθέν εἰσόδημα		Ἀπαλλαγὰι καὶ ἐκπτώσεις		Φορολογητέον εἰσόδημα		Σύνολον φόρου	
	Ἀριθμὸς	Ἐπὶ τοῖς % τοῦ συνόλου	Χιλιάδες δραχμῶν	Ἐπὶ τοῖς % τοῦ συνόλου	Χιλιάδες δραχμῶν	Ἐπὶ τοῖς % τοῦ συνόλου	Χιλιάδες δραχμῶν	Ἐπὶ τοῖς % τοῦ συνόλου	Χιλιάδες δραχμῶν	Ἐπὶ τοῖς % τοῦ συνόλου

**Β' Περιφέρεια Πρωτευούσης**

Σύνολον	516.817	100,0	83.118.696	100,0	41.274.446	100,0	44.132.002	100,0	5.856.345	100,0
Ἔως < 22	15.863	3,1	219.010	0,3	517.399	1,3	56.965	0,1	—	0,0
22— 28	7.842	1,5	195.938	0,2	280.968	0,7	41.943	0,1	—	0,0
28— 34	9.347	1,8	288.924	0,3	379.391	0,9	60.363	0,1	732	0,0
34— 40	10.549	2,0	388.529	0,5	447.287	1,1	82.174	0,2	1.149	0,0
40— 50	22.151	4,3	990.335	1,2	1.046.532	2,5	197.135	0,4	1.983	0,0
50— 60	26.051	5,0	1.417.728	1,7	1.385.272	3,4	282.053	0,6	4.841	0,1
60— 80	55.424	10,7	3.847.738	4,6	3.301.734	8,0	910.951	2,1	23.172	0,4
80— 100	62.454	12,1	5.538.315	6,7	4.210.523	10,2	1.534.080	3,5	50.076	0,9
100— 200	185.923	36,0	26.416.321	31,8	15.970.993	38,7	10.722.962	24,3	597.899	10,2
200— 400	94.072	18,2	25.472.945	30,6	9.861.831	23,9	15.757.872	35,7	1.572.697	26,9
400— 600	17.683	3,4	8.412.675	10,1	2.095.643	5,1	6.362.863	14,4	1.026.887	17,5
600— 800	4.736	0,9	3.230.338	3,9	619.786	1,5	2.616.134	5,9	583.056	10,0
800— 1000	1.963	0,4	1.742.239	2,1	355.222	0,9	1.458.008	3,3	394.686	6,7
1000— 2000	2.204	0,4	2.904.722	3,5	442.373	1,1	2.441.743	5,5	824.554	14,1
2000— 3000	354	0,1	844.284	1,0	108.022	0,3	711.968	1,6	308.600	5,3
3000— <5000	137	0,0	510.372	0,6	62.132	0,2	434.519	1,0	211.719	3,6
5000 καὶ ἄνω	64	0,0	698.282	0,8	189.339	0,5	460.267	1,0	254.293	4,3

Ἀθροιστικαὶ σειραὶ ἐκ τῶν ὡς ἄνω μεγεθῶν, ἐκ τῶν κατωτέρων πρὸς τὰ ἀνώτερα κλιμάκια

Ἔως < 22	15.863	3,1	219.010	0,3	517.399	1,3	56.965	0,1	—	0,0
22— 28	23.705	4,6	414.948	0,5	798.367	2,0	98.908	0,2	—	0,0
28— 34	33.052	6,4	703.872	0,8	1.177.758	2,9	159.271	0,3	732	0,0
34— 40	43.601	8,4	1.092.401	1,3	1.625.045	4,0	241.445	0,5	1.881	0,0
40— 50	65.752	12,7	2.082.736	2,5	2.671.577	6,5	438.580	0,9	3.864	0,0
50— 60	91.803	17,7	3.500.464	4,2	4.056.849	9,9	720.633	1,5	8.705	0,1
60— 80	147.227	28,4	7.348.202	8,8	7.358.583	17,9	1.631.584	3,6	31.877	0,5
80— 100	209.681	40,5	12.886.517	15,5	11.569.106	28,1	3.165.664	7,1	81.953	1,4
100— 200	395.604	76,5	39.302.838	47,3	27.540.099	66,8	13.888.626	31,4	679.852	11,6
200— 400	489.676	94,7	64.775.783	77,9	37.401.930	90,7	29.646.498	67,1	2.252.549	38,5
400— 600	507.359	98,1	73.188.458	88,0	39.497.573	95,8	36.009.361	81,5	3.279.436	56,0
600— 800	512.095	99,0	76.418.796	91,9	40.117.359	97,3	38.625.495	87,4	3.862.492	66,0
800— 1000	514.058	99,4	78.161.035	94,0	40.472.581	98,2	40.083.503	90,7	4.257.178	72,7
1000— 2000	516.262	99,8	81.065.757	97,5	40.914.954	99,3	42.525.246	96,2	5.081.732	86,8
2000— 3000	516.616	99,9	81.910.041	98,5	41.022.976	99,6	43.237.214	97,8	5.390.332	92,1
3000— <5000	516.753	99,9	82.420.413	99,1	41.085.108	99,8	43.671.733	98,8	5.602.051	95,7
5000 καὶ ἄνω	516.817	100,0	83.118.696	100,0	41.274.446	100,0	44.132.002	100,0	5.856.345	100,0



Πίναξ 2. Αριθμός φορολογουμένων, δηλωθέν οικογενειακόν εισόδημα, απαλλαγαι και εκπτώσεις, φορολογητέον εισόδημα και φόρος, κατά κλιμάκια οικογενειακού εισοδήματος. Σύνολον Ἑλλάδος, Περιφέρεια Πρωτευούσης, Λοιπή Χώρα. Ἐπί πλέον: Ἀθροιστικάί σειραί και ποσοστά (συνέχεια)

Κλιμάκια οικογενειακού εισοδήματος (χιλιάδες δραχμῶν)	Φορολογούμενοι		Δηλωθέν εισόδημα		Ἀπαλλαγαι και εκπτώσεις		Φορολογητέον εισόδημα		Σύνολον φόρου	
	Ἀριθμός	Ἐπί τοῖς % τοῦ συνόλου	Χιλιάδες δραχμῶν	Ἐπί τοῖς % τοῦ συνόλου	Χιλιάδες δραχμῶν	Ἐπί τοῖς % τοῦ συνόλου	Χιλιάδες δραχμῶν	Ἐπί τοῖς % τοῦ συνόλου	Χιλιάδες δραχμῶν	Ἐπί τοῖς % τοῦ συνόλου

Γ' Λοιπή Χώρα

Σύνολον	437.071	100,0	57.598.166	100,0	36.073.069	100,0	24.618.961	100,0	2.551.637	100,0
Ἔως < 22	13.186	3,0	190.291	0,3	683.761	1,9	1.927	0,0	—	0,0
22— 28	7.546	1,7	188.390	0,3	383.122	1,1	9.334	0,0	—	0,0
28— 34	9.759	2,2	300.981	0,5	516.132	1,4	24.070	0,1	22	0,0
34— 40	10.314	2,4	379.516	0,7	569.265	1,6	36.274	0,1	37	0,0
40— 50	22.500	5,1	1.001.335	1,7	1.281.185	3,6	111.787	0,5	85	0,0
50— 60	25.103	5,7	1.365.098	2,4	1.507.084	4,2	194.153	0,8	2.381	0,1
60— 80	55.193	12,6	3.832.482	6,7	3.604.530	10,0	685.789	2,8	14.334	0,6
80— 100	57.218	13,1	5.113.232	8,9	4.229.081	11,7	1.149.531	4,7	34.406	1,3
100— 200	167.828	38,4	23.415.571	40,7	15.482.688	42,9	8.239.486	33,5	431.686	16,9
200— 400	57.893	13,2	15.238.456	26,5	6.370.034	17,7	8.998.013	36,5	853.256	33,4
400— 600	7.285	1,7	3.455.356	6,0	890.945	2,5	2.602.071	10,6	423.696	16,6
600— 800	1.781	0,4	1.215.693	2,1	253.643	0,7	981.618	4,0	224.369	8,8
800— 1000	680	0,2	602.949	1,0	100.370	0,3	497.320	2,0	137.045	5,4
1000— 2000	620	0,1	801.748	1,4	153.338	0,4	659.281	2,7	228.977	9,0
2000— 3000	118	0,0	279.649	0,5	29.220	0,1	239.318	1,0	103.945	4,1
3000— <5000	37	0,0	132.639	0,2	15.158	0,0	112.472	0,5	54.934	2,2
5000 και ἄνω	10	0,0	84.781	0,1	3.516	0,0	76.518	0,3	42.465	1,7

Ἀθροιστικάί σειραί ἐκ τῶν ὡς ἄνω μεγεθῶν, ἐκ τῶν κατωτέρων πρὸς τὰ ἀνώτερα κλιμάκια

Ἔως < 22	13.186	3,0	190.291	0,3	683.761	1,9	1.927	0,0	—	0,0
22— 28	20.732	4,7	378.681	0,6	1.066.883	3,0	11.261	0,0	—	0,0
28— 34	30.491	6,9	679.662	1,1	1.583.015	4,4	35.331	0,1	22	0,0
34— 40	40.805	9,3	1.059.178	1,8	2.152.280	6,0	71.605	0,2	59	0,0
40— 50	63.305	14,4	2.060.513	3,5	3.433.465	9,6	183.392	0,7	144	0,0
50— 60	88.408	20,1	3.425.611	5,9	4.940.549	13,8	377.545	1,5	2.525	0,1
60— 80	143.601	32,7	7.258.093	12,6	8.545.079	23,8	1.063.334	4,3	16.859	0,7
80— 100	200.819	45,8	12.371.325	21,5	12.774.160	35,5	2.212.865	9,0	51.265	2,0
100— 200	368.647	84,2	35.786.896	62,2	28.256.848	78,4	10.452.351	42,5	482.951	18,9
200— 400	426.540	97,4	51.025.352	88,7	34.626.882	96,1	19.450.364	79,0	1.336.207	52,3
400— 600	433.825	99,1	54.480.708	94,7	35.517.827	98,6	22.052.435	89,6	1.759.903	68,9
600— 800	435.606	99,5	55.696.401	96,8	35.771.470	99,3	23.034.053	93,6	1.984.272	77,7
800— 1000	436.286	99,7	56.299.350	97,8	35.871.840	99,6	23.531.373	85,6	2.121.317	83,1
1000— 2000	436.906	99,8	57.101.098	99,2	36.025.178	0,0	24.190.654	98,3	2.350.294	92,1
2000— 3000	437.024	99,8	57.380.747	99,7	36.054.398	0,1	24.429.972	99,3	2.454.239	96,2
3000— <5000	437.061	99,8	57.513.386	99,9	36.069.556	0,1	24.542.444	99,8	2.509.173	98,4
5000 και ἄνω	437.071	100,0	57.598.166	100,0	36.073.069	100,0	24.618.961	100,0	2.551.637	100,0



**Πίναξ 3. Αριθμός φορολογουμένων, δηλωθέν εισόδημα κατά πηγήν προελεύσεως, ἀπαλλαγαι και έκπτώσεις, φορολογητέον εισόδημα και φόρος (έμφροτέρων τών συζύγων), καθ' ομάδας έπαγγελμάτων**

Είς χιλιάδας δραχμών

Κατονομασία σχετικών μεγεθών	Σύνολον ομάδων έπαγγελμάτων		Εισοδηματία		Έμποροι-βιομηχανοί-βιοτέχναι-έπαγγελματία	
	Σύνολον	Τού συζύγου	Σύνολον	Τού συζύγου	Σύνολον	Τού συζύγου
	Τού συζύγου	Τής συζύγου	Τού συζύγου	Τής συζύγου	Τού συζύγου	Τής συζύγου
<b>1. Αριθμός φορολογουμένων</b> .....	953.888		62.764		358.103	
<b>2. Εισόδημα έξ :</b> .....	<b>140.716.862</b>	<b>15.292.332</b>	<b>6.820.979</b>	<b>1.416.969</b>	<b>45.832.577</b>	<b>3.677.033</b>
Α' Οικοδομών .....	14.343.278	3.076.530	3.684.925	450.415	4.362.881	882.835
Β' Έκμισθώσεως γαιών .....	64.439	10.933	19.401	1.336	12.753	2.017
Γ' Κινητών αξιών .....	790.198	109.142	224.624	20.304	223.076	38.133
Δ' Έμπορικόν και βιομηχανικόν έπιχειρήσεων .....	39.531.644	3.433.213	1.436.593	615.018	34.720.771	1.475.555
Ε' Γεωργικόν έπιχειρήσεων .....	151.166	7.083	36.123	1.037	56.097	2.020
ΣΤ' Μισθωτών υπηρεσιών .....	80.370.060	8.284.436	1.344.837	312.283	5.550.065	1.208.220
Ζ' Έλευθερίων έπαγγελμάτων .....	5.466.076	370.996	74.475	16.575	906.933	68.254
<b>3. Απαλλαγαι</b> .....	<b>22.166.559</b>	<b>2.575.576</b>	<b>509.269</b>	<b>105.006</b>	<b>2.856.189</b>	<b>436.983</b>
30% επί εισοδήματος έκ μισθωτών υπηρεσιών .....	19.409.492	2.289.450	334.562	83.347	1.394.302	335.364
25% επί εισοδήματος έξ έλευθερίων έπαγγελμάτων .....	401.943	40.797	4.724	1.773	75.026	7.857
Έκ ζημιών .....	2.355.124	245.330	169.982	19.886	1.386.862	93.762
<b>4. Έκπτώσεις</b> .....	<b>55.180.956</b>	<b>284.071</b>	<b>2.430.605</b>	<b>37.450</b>	<b>23.119.219</b>	<b>89.228</b>
Αφορολόγητον όριον .....	19.155.180		1.018.760		7.218.160	
Οικογενειακά βάρη .....	31.775.770		1.035.290		13.372.520	
α) Σύζυγος .....	14.278.240		497.960		5.761.080	
β) Τέκνα .....	15.334.755		486.405		6.801.380	
γ) Λοιπά .....	2.162.775		50.925		810.060	
Νοσήλεια .....	666.652	55.440	125.454	4.159	221.116	15.102
Ασφάλιστρα ζωής .....	494.694	14.319	15.293	1.064	309.702	6.148
Ασφαλιστικά εισοφρατα Τ.Ε.Β.Ε. κλπ. .....	1.590.028	103.568	33.116	17.431	1.285.771	35.197
Εισοφρατά υπέρ Ο.Γ.Α. .....	1.041.821	92.450	96.368	10.727	527.683	28.016
Δωρεαι και τόκοι δανείων .....	366.985	18.295	100.003	4.070	115.709	4.764
Διατροφή συζύγου .....	89.826		6.321		33.360	
<b>5. Φορολογητέον εισόδημα</b> .....	<b>68.750.963</b>	<b>10.760.673</b>	<b>4.255.020</b>	<b>792.337</b>	<b>23.456.186</b>	<b>2.634.278</b>
<b>6. Σύνολον φόρου</b> .....	<b>8.407.982</b>	<b>971.346</b>	<b>696.162</b>	<b>602.007</b>	<b>3.592.623</b>	<b>274.330</b>
Αναλογών φόρος κλιμακός .....	8.324.068	957.019	684.261	591.574	3.544.063	267.494
Συμπληρωματικός φόρος 3% .....	83.914	14.328	11.900	10.432	48.560	6.836

Πίναξ 3. Αριθμός φορολογουμένων, δηλωθέν εισόδημα κατά πηγήν προελεύσεως, απαλλαγαι και έκπτώσεις, φορολογητέον εισόδημα και φόρος (άμφοτέρων των συζύγων), καθ' ομάδας επαγγελματιών (συνέχεια)

Είς χιλιάδας δραχμών

	Γεωργολογική-κτηνοτρόφοι-άλιεις-έκμεταλλευταί δασών			Μισθοί			Έλευθεροι επαγγελματίαι			Συνταξιούχοι		
	Σύνολον	Τοῦ συζύγου	Τῆς συζύγου	Σύνολον	Τοῦ συζύγου	Τῆς συζύγου	Σύνολον	Τοῦ συζύγου	Τῆς συζύγου	Σύνολον	Τοῦ συζύγου	Τῆς συζύγου
<b>1. Αριθμός φορολογουμένων</b> .....	1.534			371.345			39.285			120.857		
<b>2. Εισόδημα ἐξ :</b> .....	133.990	115.241	18.749	59.758.791	52.985.432	6.773.359	9.564.164	8.131.522	1.432.642	18.606.359	16.632.779	1.973.580
Α' Οικοδομῶν .....	25.467	21.536	3.931	2.439.286	1.662.157	777.129	1.300.384	912.571	387.813	2.530.335	1.955.928	574.407
Β' Ἐκμισθώσεως γαιῶν .....	739	653	86	11.543	7.780	3.763	5.139	3.724	1.415	14.864	12.549	2.315
Γ' Κινητῶν ἀξιών .....	1.308	1.308	—	185.103	154.600	30.503	74.464	63.975	10.489	81.621	71.909	9.712
Δ' Ἐμπορικῶν καὶ βιομηχανικῶν ἐπιχειρήσεων .....	44.656	37.822	6.834	1.580.409	835.419	744.989	1.179.281	982.318	196.963	569.934	176.081	393.853
Ε' Γεωργικῶν ἐπιχειρήσεων .....	43.668	42.958	710	7.650	6.415	1.235	4.560	3.225	1.335	3.069	2.321	747
ΣΤ' Μισθωτῶν ὑπηρεσιῶν .....	17.190	10.095	7.095	54.941.689	49.833.322	5.108.367	3.230.189	2.554.111	676.078	15.286.090	14.313.697	972.394
Ζ' Ἐλευθερίων επαγγελματιῶν .....	963	870	94	593.111	485.738	107.373	3.770.147	3.611.598	158.549	120.446	100.294	20.152
<b>3. Απαλλαγαι</b> .....	12.799	10.302	2.496	13.957.777	12.416.805	1.540.972	1.147.757	925.210	222.547	3.682.769	3.415.196	267.573
30% ἐπὶ εισοδήματος ἐκ μισθωτῶν ὑπηρεσιῶν .....	4.640	2.683	1.957	13.422.575	11.983.443	1.439.133	712.488	532.720	179.768	3.540.925	3.291.044	249.881
25% ἐπὶ εισοδήματος ἐξ ἑλευθερίων επαγγελματιῶν .....	59	38	21	39.777	26.570	13.207	276.287	260.307	15.980	6.070	4.111	1.959
Ἐκ ζημιῶν .....	8.099	7.581	518	495.424	406.793	88.632	158.982	132.184	26.799	135.774	120.041	15.733
<b>4. Ἐκπτώσεις</b> .....	99.954	99.719	235	21.918.391	21.835.844	82.547	2.429.714	2.398.711	31.003	5.183.073	5.139.466	43.607
Ἀφορολόγητον ὄριον .....	30.800	30.800	—	7.526.020	7.526.020	—	796.060	796.060	—	2.565.380	2.565.380	—
Οικογενειακά βάρη .....	64.800	64.800	—	13.791.505	13.791.505	—	1.190.325	1.190.325	—	2.321.330	2.321.330	—
α) Σύνυγος .....	26.700	26.700	—	5.826.380	5.826.380	—	561.920	561.920	—	1.604.200	1.604.200	—
β) Τέκνα .....	34.035	34.035	—	6.802.175	6.802.175	—	571.525	571.525	—	639.235	639.235	—
γ) Λοιπά .....	4.065	4.065	—	1.162.950	1.162.950	—	56.880	56.880	—	77.895	77.895	—
Νοσήλια .....	770	739	30	164.147	142.571	21.576	47.152	42.105	5.047	108.013	98.488	9.526
Ἀσφάλιστρα ζωῆς .....	618	618	—	83.628	80.327	3.301	80.037	77.079	2.957	5.416	4.569	848
Ἀσφαλιστικαὶ εἰσφοραὶ Τ.Ε.Β.Ε. κλπ. Εἰσφορὰ ὑπὲρ Ο.Γ.Α. .....	1.076	1.000	76	65.876	41.072	24.804	140.536	132.027	8.509	28.455	10.905	17.551
Δωρεαὶ καὶ τόκοι δανείων .....	756	647	109	203.515	174.615	28.900	120.393	108.614	11.779	93.106	80.188	12.918
Διατροφή συζύγου .....	1.101	1.082	19	58.367	54.401	3.966	40.056	37.345	2.711	51.750	48.984	2.766
.....	33	33	—	25.333	25.333	—	15.156	15.156	—	9.623	9.623	—
<b>5. Φορολογητέον εισόδημα</b> .....	52.409	43.407	9.002	24.944.788	20.198.691	4.746.097	6.108.612	5.000.976	1.107.636	9.933.948	8.462.625	1.471.323
<b>6. Σύνολον φόρου</b> .....	5.399	4.607	792	2.166.835	1.825.009	341.826	972.646	847.188	125.457	974.318	839.532	134.786
Ἀναλογικὸν φόρος κλίμακος .....	5.285	4.503	782	2.155.235	1.816.381	338.854	964.734	841.107	123.627	970.489	836.914	133.575
Συμπληρωματικὸς φόρος 3% .....	113	104	10	11.599	8.628	2.972	7.911	6.081	1.830	3.829	2.618	1.211

Πίναξ 4. Αριθμός φορολογουμένων και δηλωθέν οικογενειακόν εισόδημα, ανάλογως των οικογενειακῶν βαρῶν, κατά κλιμάκια οικογενειακοῦ εισοδήματος

Εἰς χιλιάδας δραχμῶν

Κλιμάκια οικογενειακοῦ εισοδήματος	Σύνολον		Μηδέν τέκνα ἀνευ συζύγου		Μηδέν τέκνα μετὰ συζύγου		Ἐν (1) τέκνον		Δύο (2) τέκνα		Τρία (3) τέκνα		Τέσσαρα (4) τέκνα		Πέντε (5) τέκνα		Ἐξ (6) τέκνα καὶ ἄνω	
	*Αριθμὸς	Εἰσοδήματα	*Αριθμὸς	Εἰσοδήματα	*Αριθμὸς	Εἰσοδήματα	*Αριθμὸς	Εἰσοδήματα	*Αριθμὸς	Εἰσοδήματα	*Αριθμὸς	Εἰσοδήματα	*Αριθμὸς	Εἰσοδήματα	*Αριθμὸς	Εἰσοδήματα	*Αριθμὸς	Εἰσοδήματα
Σύνολον	953.888	140716862	226.455	24.479.762	192.881	30.723.829	190.855	30.198.106	275.431	44.419.951	58.106	9.286.593	8.149	1.296.239	1.469	227.328	542	85.053
Ἔως < 22	29.049	409.301	16.455	227.648	3.946	57.146	3.256	47.039	4.167	59.965	1.003	14.294	177	2.578	30	441	15	190
22— 28	15.388	384.327	7.758	193.748	2.416	60.454	2.023	50.499	2.486	62.025	583	14.567	95	2.360	23	576	4	98
28— 34	19.106	589.905	8.574	264.922	3.464	107.061	2.726	84.084	3.395	104.659	803	24.756	115	3.540	20	606	9	275
34— 40	20.863	768.045	8.636	318.059	4.195	154.492	3.166	116.508	3.887	143.060	822	30.156	117	4.312	31	1.130	9	327
40— 50	44.651	1.991.670	15.731	703.209	9.531	426.200	7.549	335.973	9.422	418.774	2.057	91.514	285	12.664	57	2.497	19	838
50— 60	51.154	2.782.826	16.216	886.585	10.716	584.028	9.195	498.686	12.009	650.434	2.592	140.166	332	17.918	73	3.894	21	1.114
60— 80	110.617	7.680.220	32.652	2.270.398	21.890	1.522.358	20.749	1.441.000	28.013	1.939.467	6.181	428.348	885	61.360	176	12.378	71	4.912
80— 100	119.672	10.651.547	29.972	2.681.834	23.066	2.053.407	23.524	2.094.059	34.323	3.045.382	7.382	653.013	1.121	98.901	198	17.471	86	7.480
100— 200	353.751	49.831.892	67.889	9.329.393	69.377	9.829.484	75.161	10.678.756	112.979	16.009.469	24.217	3.406.271	3.388	475.606	557	77.674	183	25.239
200— 400	151.965	40.711.401	18.450	4.823.823	34.555	9.343.435	35.383	9.477.940	52.271	14.039.021	9.712	2.600.252	1.258	336.684	238	63.967	98	26.278
400— 600	24.968	11.868.031	2.621	1.247.205	6.368	3.023.754	5.574	2.643.557	8.393	3.990.248	1.731	827.821	220	105.903	44	21.240	17	8.303
600— 800	6.517	4.446.031	737	502.635	1.619	1.104.555	1.341	914.480	2.218	1.513.927	516	351.424	70	48.048	12	8.317	4	2.645
800— 1000	2.643	2.345.189	325	286.888	723	641.083	507	450.250	832	738.071	215	192.575	33	29.035	4	3.743	4	3.544
1000— 2000	2.824	3.706.470	347	446.438	805	1.064.187	576	759.131	825	1.076.065	225	299.794	43	57.093	2	2.706	1	1.056
2000— 3000	472	1.123.933	56	130.627	130	308.285	84	201.231	149	358.851	43	100.535	6	14.472	3	7.179	1	2.753
3000— 5000	174	643.012	26	97.292	52	192.231	30	113.130	48	175.741	15	53.220	2	7.892	1	3.505	—	—
5000 καὶ ἄνω	74	783.064	10	69.058	28	251.670	11	291.782	14	94.793	9	57.886	2	17.874	—	—	—	—



Πίναξ 5. Άριθμός φορολογουμένων και δηλωθέν οικογενειακόν εισόδημα, καθ' ομάδας επαγγελματιών και οικογενειακά βάρη

Φορολογούμενοι με :	Όμαδες επαγγελματιών (τò εισόδημα εις χιλιάδας δραχμών)							
	Σύνολον		Εισοδηματία		Έμποροι-βιομήχανοι-βιοτέχνοι-επαγγελματία		Γεωργοί-κτηνοτρόφοι-έκμετ. δασών-άλιεις	
	Άριθμός	Εισόδημα	Άριθμός	Εισόδημα	Άριθμός	Εισόδημα	Άριθμός	Εισόδημα
<b>Γενικόν σύνολον</b> .....	<b>953.888</b>	<b>140.716.861</b>	<b>62.764</b>	<b>6.820.979</b>	<b>358.103</b>	<b>45.832.578</b>	<b>1.534</b>	<b>133.991</b>
0 Τέκνα άνευ συζύγου .....	226.455	24.479.762	35.946	2.966.609	66.181	6.518.006	184	15.379
0 Τέκνα μετά συζύγου .....	192.881	30.723.829	9.689	1.333.265	64.172	8.940.724	332	25.110
1 Τέκνον .....	190.855	30.198.106	7.069	1.104.088	73.276	9.478.906	261	21.972
2 Τέκνα .....	275.431	44.419.951	7.669	1.028.310	120.716	16.188.097	532	50.597
3 » .....	58.106	9.286.593	1.985	318.568	28.665	3.954.949	184	16.474
4 » .....	8.149	1.296.239	313	51.431	4.139	608.646	32	3.524
5 » .....	1.469	227.328	66	12.040	716	108.444	8	875
6 » και άνω .....	542	85.053	27	6.668	238	34.806	1	60

Φορολογούμενοι με :	Όμαδες επαγγελματιών (τò εισόδημα εις χιλιάδας δραχμών)							
	Μισθωτοί				Έλεύθεροι επαγγελματία		Συνταξιούχοι	
	Σύνολον		Έξ ών δημόσιοι υπάλληλοι		Άριθμός	Εισόδημα	Άριθμός	Εισόδημα
	Άριθμός	Εισόδημα	Άριθμός	Εισόδημα	Άριθμός	Εισόδημα	Άριθμός	Εισόδημα
<b>Γενικόν σύνολον</b> .....	<b>371.345</b>	<b>59.758.791</b>	<b>89.380</b>	<b>15.283.075</b>	<b>39.285</b>	<b>9.564.166</b>	<b>120.857</b>	<b>18.606.360</b>
0 Τέκνα άνευ συζύγου .....	76.184	8.915.183	22.779	2.733.727	10.673	1.496.885	37.287	4.567.700
0 Τέκνα μετά συζύγου .....	55.825	9.472.067	12.124	2.288.709	7.475	1.946.870	55.388	9.005.795
1 Τέκνον .....	84.169	14.329.531	18.704	3.448.420	8.437	2.218.090	17.643	3.045.520
2 Τέκνα .....	127.199	22.346.693	29.627	5.634.726	10.585	3.154.001	8.730	1.652.253
3 » .....	23.878	4.046.475	5.292	1.015.057	1.860	661.354	1.534	288.774
4 » .....	3.236	521.923	653	124.643	213	73.075	216	37.641
5 » .....	613	91.190	143	25.667	29	9.303	37	5.475
6 » και άνω .....	241	35.729	58	12.126	13	4.588	22	3.202





Πίναξ 6. \*Αριθμός φορολογουμένων, δηλωθέν οικογενειακόν εισόδημα, απαλλαγαι και έκπτώσεις, φορολογητέον εισόδημα και φόρος, κατά κλιμάκια εισοδήματος. \*Επί πλέον: α) αναλογών φόρος κλίμακος και συμπληρωματικός και β) μέσος φόρος και μέση επιβάρυνσις του εισοδήματος

Δηλωθέν εισόδημα, φορολογητέον και φόρος εις χιλιάδας δραχμών

Κλιμάκια οικογενειακού εισοδήματος	*Αριθμός φορολογουμένων	Δηλωθέν εισόδημα	Φορολογητέον εισόδημα	*Επί τοις % του εισοδήματος	*Απαλλαγαι και έκπτώσεις		*Αναλογών φόρος κλίμακος	Συμπληρωματικός φόρος 3%	Σύνολον φόρου	Μέση επιβάρυνσις επί τοις %		Μέσος κατά φορολογούμενον φόρος (δραχμαί)
					Χιλιάδες δραχμών	*Επί τοις % του εισοδήματος				Του δηλωθέντος εισοδήματος	Του φορολογητέου εισοδήματος	
Σύνολον	953.888	140.716.862	68.750.963	48,9	77.347.515	55,0	8.324.068	83.914	8.407.982	6,0	12,2	8.814
Έως < 22	29.049	409.301	58.892	14,4	1.201.159	293,5	—	—	—	—	—	—
22— 28	15.388	384.327	51.277	13,3	664.090	172,8	—	—	—	—	—	—
28— 34	19.106	589.905	84.433	14,3	895.522	151,8	—	—	—	—	—	—
34— 40	20.863	768.045	118.448	15,4	1.016.551	132,4	1.176	9	1.185	0,2	1,0	39
40— 50	44.651	1.991.670	308.922	15,5	2.327.717	116,9	2.057	12	2.068	0,1	0,7	46
50— 60	51.154	2.782.826	476.207	17,1	2.892.355	103,9	7.088	135	7.223	0,3	1,5	141
60— 80	110.617	7.680.220	996.740	20,8	6.906.264	89,9	37.037	470	37.506	0,5	2,3	339
80— 100	119.672	10.651.547	2.683.611	25,2	8.439.604	79,2	83.857	625	84.482	0,8	3,1	706
100— 200	353.751	49.831.892	18.962.448	38,1	31.453.681	63,1	1.023.624	5.961	1.029.585	2,1	5,4	2.910
200— 400	151.965	40.711.401	24.755.885	60,8	16.231.865	39,9	2.410.493	15.461	2.425.953	6,0	9,8	15.964
400— 600	24.968	11.868.031	8.964.934	75,5	2.986.588	25,2	1.436.986	13.597	1.450.583	12,2	16,2	58.058
600— 800	6.517	4.446.031	3.597.752	80,9	873.429	19,6	796.979	10.446	807.425	18,2	22,4	123.895
800— 1000	2.643	2.345.189	1.955.328	83,4	455.592	19,4	523.463	8.268	531.731	22,7	27,2	201.185
1000— 2000	2.824	3.706.470	3.101.025	83,7	595.711	16,1	1.037.451	16.080	1.053.531	28,4	34,0	373.063
2000— 3000	472	1.123.933	951.286	84,6	137.243	12,2	405.933	6.612	412.545	36,7	43,4	874.036
3000— 5000	174	643.012	546.991	85,1	77.290	12,0	263.769	2.885	266.654	41,5	48,7	1.532.492
5000 και άνω	74	783.064	536.785	68,5	192.854	24,6	293.408	3.351	296.758	37,9	55,3	4.010.248

Πίναξ 6α. \*Αριθμός φορολογουμένων, δηλωθέν εισόδημα του συζύγου, απαλλαγαι και έκπτώσεις, φορολογητέον εισόδημα και φόρος, κατά κλιμάκια εισοδήματος. \*Επί πλέον: ποσοστά επί του δηλωθέντος εισοδήματος

Κλιμάκια εισοδήματος του συζύγου (χιλιάδες δραχμών)	*Αριθμός φορολογουμένων	Δηλωθέν εισόδημα		*Απαλλαγαι - έκπτώσεις		Φορολογητέον κλίμακος		*Αναλογών φόρος κλίμακος	
		Χιλιάδες δραχμών	*Επί τοις % του εισοδήματος	Χιλιάδες δραχμών	*Επί τοις % του εισοδήματος	Χιλιάδες δραχμών	*Επί τοις % του εισοδήματος	Χιλιάδες δραχμών	*Επί τοις % του εισοδήματος
Σύνολον	940.083	125.424.529	100,0	73.625.722	58,7	57.990.290	46,2	7.367.049	5,9
Έως < 22	36.038	502.836	100,0	1.622.576	322,7	58.012	11,5	160	0,0
22— 28	18.810	469.616	100,0	880.755	187,5	48.643	10,4	143	0,0
28— 34	22.133	683.072	100,0	1.096.026	160,5	80.059	11,7	703	0,1
34— 40	23.201	853.760	100,0	1.175.733	137,7	115.594	13,5	1.101	0,1
40— 50	47.578	2.120.415	100,0	2.564.018	120,9	300.437	14,2	1.854	0,1
50— 60	53.511	2.908.603	100,0	3.093.745	106,4	463.946	16,0	7.068	0,2
60— 80	114.351	7.937.574	100,0	7.282.600	91,7	1.560.318	19,7	38.153	0,5
80— 100	125.363	11.153.651	100,0	9.037.066	81,0	2.651.582	23,8	86.164	0,8
100— 200	354.274	49.416.931	100,0	31.692.054	64,1	18.291.590	37,0	1.020.955	2,1
200— 400	117.924	31.083.797	100,0	11.462.092	36,9	19.817.455	63,8	2.193.977	7,1
400— 600	17.380	8.260.462	100,0	1.918.333	23,2	6.403.975	77,5	1.209.710	14,6
600— 800	4.786	3.272.714	100,0	611.435	18,7	2.667.102	81,5	675.040	20,6
800— 1000	1.964	1.743.404	100,0	354.408	20,3	1.449.321	83,1	431.046	24,7
1000— 2000	2.182	2.870.489	100,0	471.947	16,4	2.389.708	83,3	866.584	30,2
2000— 3000	382	908.117	100,0	107.190	11,8	769.874	84,8	346.520	38,2
3000— 5000	144	540.189	100,0	68.779	12,7	456.759	84,6	228.032	42,2
5000 και άνω	62	698.899	100,0	186.959	26,8	465.875	66,7	259.839	37,2

Πίναξ 6β. \*Αριθμός φορολογουμένων, δηλωθέν εισόδημα της συζύγου, απαλλαγαι και έκπτώσεις, φορολογητέον εισόδημα και φόρος, κατά κλιμάκια εισοδήματος. \*Επί πλέον: ποσοστά επί του δηλωθέντος εισοδήματος

Κλιμάκια εισοδήματος της συζύγου (χιλιάδες δραχμών)	*Αριθμός φορολογουμένων	Δηλωθέν εισόδημα		*Απαλλαγαι - έκπτώσεις		Φορολογητέον κλίμακος		*Αναλογών φόρος κλίμακος	
		Χιλιάδες δραχμών	*Επί τοις % του εισοδήματος	Χιλιάδες δραχμών	*Επί τοις % του εισοδήματος	Χιλιάδες δραχμών	*Επί τοις % του εισοδήματος	Χιλιάδες δραχμών	*Επί τοις % του εισοδήματος
Σύνολον	212.797	15.292.332	100,0	2.773.733	18,1	10.760.673	70,4	957.019	6,3
Έως < 22	61.610	702.929	100,0	46.953	6,7	502.772	71,5	11.444	1,6
22— 28	11.402	282.899	100,0	30.011	10,6	186.112	65,8	5.080	1,8
28— 34	8.971	276.690	100,0	24.805	9,0	179.409	64,8	5.428	2,0
34— 40	7.597	280.083	100,0	30.144	10,8	176.821	63,1	5.817	2,1
40— 50	12.375	553.404	100,0	76.080	13,7	333.951	60,3	11.946	2,2
50— 60	12.337	674.893	100,0	124.804	18,5	394.127	58,4	15.320	2,3
60— 80	24.730	1.719.477	100,0	368.450	21,4	1.027.376	39,7	45.763	2,7
80— 100	21.018	1.876.826	100,0	447.102	23,8	1.190.115	63,4	61.471	3,3
100— 200	43.490	5.930.003	100,0	1.341.602	22,6	4.171.030	70,3	304.885	5,1
200— 400	7.738	1.962.237	100,0	222.780	11,4	1.657.680	84,5	215.789	11,0
400— 600	921	438.250	100,0	27.245	6,2	400.883	91,5	87.125	25,7
600— 800	301	204.798	100,0	9.625	4,7	189.955	92,8	52.624	29,5
800— 1000	135	118.159	100,0	6.787	5,7	109.174	92,4	34.868	34,3
1000— 2000	149	195.239	100,0	13.062	6,7	175.096	89,7	66.901	38,7
2000— 3000	15	34.857	100,0	1.971	5,7	30.404	86,2	12.935	46,0
3000— 5000	7	28.143	100,0	1.521	5,4	25.381	90,2	12.935	46,0
5000 και άνω	1	13.445	100,0	792	5,9	10.751	80,0	6.122	45,5

Πίναξ 7. Αριθμός φορολογουμένων και δηλωθέν οικογενειακών εισόδημα εξ έκαστης πηγής προελεύσεως, κατά κλιμάκια εισοδήματος

Εις χιλιάδας δραχμών

Κλιμάκια οικογενειακού εισοδήματος	Αριθμός φορολογουμένων	Σύνολον εισοδήματος	Εισόδημα εξ :						
			οικοδομών	έκμισθώσεως γαιών	κινητών αξιών	εμπορικών και βιομηχανικών επιχειρήσεων	γεωργικών επιχειρήσεων	μισθωτών υπηρεσιών	ελευθερίων επαγγελμάτων
<b>Σύνολον</b> .....	<b>953.888</b>	<b>140.716.862</b>	<b>14.343.278</b>	<b>64.439</b>	<b>790.198</b>	<b>39.531.644</b>	<b>151.166</b>	<b>80.370.060</b>	<b>5.466.076</b>
Έως < 22 .....	29.049	409.301	145.860	580	924	218.689	4.225	28.822	10.202
22— 28 .....	15.388	384.327	111.134	552	743	209.997	2.895	49.513	9.495
28— 34 .....	19.106	589.905	138.911	649	1.230	342.058	3.859	87.866	15.331
34— 40 .....	20.863	768.045	168.612	1.069	1.470	427.456	3.779	146.856	18.802
40— 50 .....	44.651	1.991.670	332.354	1.848	2.943	1.141.166	8.629	459.165	45.564
50— 60 .....	51.154	2.782.826	381.160	2.058	2.640	1.508.769	12.147	811.335	64.716
60— 80 .....	110.617	7.680.220	824.390	3.918	7.451	3.519.922	20.626	3.146.321	157.592
80— 100 .....	119.672	10.651.547	847.332	4.515	9.101	4.083.297	17.033	5.481.952	208.316
100— 200 .....	353.751	49.831.892	3.522.340	20.174	61.614	10.049.269	43.656	34.974.904	1.159.935
200— 400 .....	151.965	40.711.401	3.804.282	17.790	163.170	8.053.813	20.873	26.668.948	1.982.525
400— 600 .....	24.968	11.868.031	1.671.132	4.903	150.829	3.291.594	6.555	5.798.563	944.456
600— 800 .....	6.517	4.446.031	786.435	4.288	96.987	1.734.866	3.600	1.413.912	405.944
800— 1000 .....	2.643	2.345.189	467.942	1.225	76.590	1.048.709	2.043	570.347	178.333
1000— 2000 .....	2.824	3.706.470	746.371	484	113.786	2.025.171	1.145	597.651	221.864
2000— 3000 .....	472	1.123.933	194.320	311	34.652	775.332	98	94.342	24.878
3000—(5000 .....	174	643.012	133.501	2	3.909	472.967	2	21.255	11.375
5000 και άνω .....	74	783.064	67.202	74	62.159	628.569	—	18.311	6.750

Πίναξ 7α. Αριθμός φορολογουμένων και δηλωθέν εισόδημα του συζύγου εξ έκαστης πηγής προελεύσεως, κατά κλιμάκια εισοδήματος

Εις χιλιάδας δραχμών

Κλιμάκια εισοδήματος του συζύγου	Αριθμός φορολογουμένων	Σύνολον εισοδήματος	Εισόδημα εξ :						
			οικοδομών	έκμισθώσεως γαιών	κινητών αξιών	εμπορικών και βιομηχανικών επιχειρήσεων	γεωργικών επιχειρήσεων	μισθωτών υπηρεσιών	ελευθερίων επαγγελμάτων
<b>Σύνολον</b> .....	<b>940.083</b>	<b>125.424.529</b>	<b>11.266.748</b>	<b>53.506</b>	<b>681.056</b>	<b>36.098.431</b>	<b>144.083</b>	<b>72.085.624</b>	<b>5.095.080</b>
Έως < 22 .....	36.038	502.836	167.711	709	1.211	243.122	4.631	70.754	14.699
22— 28 .....	18.810	469.616	117.009	676	856	227.030	3.145	107.612	13.286
28— 34 .....	22.133	683.072	141.451	796	1.285	364.160	4.299	151.264	19.816
34— 40 .....	23.201	853.760	168.864	1.067	1.741	447.703	4.141	205.239	25.006
40— 50 .....	47.578	2.120.415	320.840	1.981	3.082	1.177.611	8.721	547.997	60.184
50— 60 .....	53.511	2.908.603	358.464	2.119	2.867	1.528.360	12.468	924.068	85.257
60— 80 .....	114.351	7.937.574	741.708	3.601	7.468	3.467.562	20.394	3.500.471	196.371
80— 100 .....	125.363	11.153.651	728.566	3.997	9.566	4.014.195	16.621	6.135.593	245.113
100— 200 .....	354.274	49.416.931	2.922.691	17.464	64.441	9.156.394	41.741	35.957.168	1.257.032
200— 400 .....	117.924	31.083.797	2.803.095	13.444	160.107	7.028.513	17.999	19.246.225	1.814.414
400— 600 .....	17.380	8.260.462	1.144.943	3.424	141.680	2.793.189	4.506	3.432.317	740.403
600— 800 .....	4.786	3.272.714	530.699	2.691	72.685	1.468.578	2.767	901.169	294.126
800— 1000 .....	1.964	1.743.404	323.146	868	48.399	869.260	1.600	375.708	124.421
1000— 2000 .....	2.182	2.870.489	511.069	332	76.731	1.679.164	1.025	427.889	174.279
2000— 3000 .....	382	908.117	145.197	276	26.077	648.841	22	73.982	13.721
3000—(5000 .....	144	540.189	92.692	2	5.005	418.108	2	14.113	10.267
5000 και άνω .....	62	698.899	48.604	59	57.853	571.644	—	14.056	6.684

Πίναξ 7β. Ἀριθμὸς φορολογουμένων καὶ δηλωθὲν εἰσόδημα τῆς συζύγου ἐξ ἑκάστης πηγῆς  
προελεύσεως, κατὰ κλιμάκια εἰσοδήματος

Εἰς χιλιάδας δραχμῶν

Κλιμάκια εἰσοδήματος τῆς συζύγου	Ἀριθμὸς φορολο- γούμενων	Σύνολον εἰσοδήματος	Εἰσόδημα ἐξ :						
			οἰκοδομῶν	ἐκμι- σθώσεως γαιῶν	κινητῶν ἄξιῶν	ἐμπορικῶν καὶ βιομηχα- νικῶν ἐπι- χειρήσεων	γεωργι- κῶν ἐπι- χειρή- σεων	μισθωτῶν ὑπηρεσιῶν	ἐλευθερίων ἐπαγγελ- μάτων
<b>Σύνολον</b> .....	<b>212.797</b>	<b>15.292.332</b>	<b>3.076.530</b>	<b>10.933</b>	<b>109.142</b>	<b>3.433.213</b>	<b>7.083</b>	<b>8.284.436</b>	<b>370.996</b>
Ἔως < 18 .....	51.640	506.350	420.203	1.669	1.654	55.959	493	20.810	5.562
18— 20 .....	5.459	102.228	79.586	413	287	12.582	47	8.109	1.204
20— 22 .....	4.511	94.351	60.539	197	403	23.043	153	8.247	1.770
22— 28 .....	11.402	282.899	166.202	500	788	61.159	384	48.380	5.485
28— 34 .....	8.971	276.690	141.201	539	1.357	79.921	422	46.991	6.261
34— 40 .....	7.597	280.083	124.348	893	994	84.974	323	61.850	6.701
40— 50 .....	12.375	553.404	182.015	581	2.960	169.338	317	184.932	13.261
50— 60 .....	12.337	674.893	150.237	609	2.396	170.359	484	335.799	15.009
60— 80 .....	24.730	1.719.477	247.578	1.043	5.193	360.431	1.033	1.072.589	31.611
80— 100 .....	21.018	1.876.826	193.525	904	4.394	292.755	659	1.355.737	28.850
100— 200 .....	43.490	5.930.003	618.355	1.452	22.423	885.991	1.222	4.283.018	117.542
200— 400 .....	7.738	1.962.237	370.978	969	37.348	669.210	1.388	785.938	96.405
400— 600 .....	921	438.250	119.681	1.108	20.768	221.930	89	48.534	26.142
600— 800 .....	301	204.798	58.831	18	3.833	122.490	—	10.488	9.138
800— 1000 .....	135	118.159	40.945	24	1.365	66.238	—	7.432	2.155
1000— 2000 .....	149	195.239	71.164	13	2.980	113.564	71	3.546	3.901
2000— 3000 .....	15	34.857	8.115	—	—	24.921	—	1.820	—
3000— <5000 .....	7	28.143	9.581	—	—	18.346	—	215	—
5000 καὶ ἄνω .....	1	13.445	13.445	—	—	—	—	—	—



Πίναξ 8. \*Αριθμός φορολογουμένων και δηλωθέν εισόδημα αυτών εξ έκαστης πηγής, κατά κλιμάκια εισοδήματος τών επί μέρους πηγών

Εις χιλιάδας δραχμών

Κλιμάκια εισοδήματος τών πηγών	*Εξ οικοδομών		*Εξ έμπορικων και βιομ /κων επιχειρήσεων		*Εκ μισθωτών υπηρεσιών		*Εξ ελευθερίων επαγγελματιών		*Εκ κινητών αξιών	
	*Αριθμός φορολογουμένων	Δηλωθέν εισόδημα	*Αριθμός φορολογουμένων	Δηλωθέν εισόδημα	*Αριθμός φορολογουμένων	Δηλωθέν εισόδημα	*Αριθμός φορολογουμένων	Δηλωθέν εισόδημα	*Αριθμός φορολογουμένων	Δηλωθέν εισόδημα
Σύνολον . . . . .	386.646	14.343.278	394.985	39.531.644	648.888	80.370.060	60.943	5.466.076	9.551	790.198
*Εως < 2 . . . . .	8.778	10.603	1.715	1.822	155	187	2.413	2.470	962	850
2— 4 . . . . .	19.263	57.862	2.430	7.038	372	1.152	2.051	5.944	578	1.655
4— 6 . . . . .	29.106	145.661	3.113	15.157	849	4.320	1.801	8.836	472	2.291
6— 10 . . . . .	54.441	436.461	6.388	50.056	2.004	15.624	2.786	21.898	678	5.191
10— 14 . . . . .	51.318	614.231	8.985	104.094	3.537	44.616	2.560	30.207	694	8.253
14— 18 . . . . .	35.231	557.036	9.204	144.826	7.258	118.845	2.133	33.832	437	6.868
18— 22 . . . . .	31.492	621.789	11.712	232.285	9.338	186.481	2.159	42.826	406	7.980
22— 28 . . . . .	31.128	774.613	16.541	410.765	14.643	363.664	2.916	72.372	572	14.111
28— 34 . . . . .	21.589	668.364	19.747	605.057	13.140	404.779	2.719	83.799	426	13.144
34— 40 . . . . .	16.718	615.458	19.269	704.497	11.221	413.665	2.554	94.066	343	12.599
40— 50 . . . . .	19.837	885.789	37.790	1.660.087	22.321	1.007.387	4.008	179.287	435	19.475
50— 60 . . . . .	13.620	745.802	36.914	1.974.269	27.806	1.529.294	3.810	207.758	392	21.212
60— 80 . . . . .	16.989	1.172.037	60.962	4.143.816	71.896	5.058.490	6.097	422.240	622	42.439
80— 100 . . . . .	9.986	890.688	51.486	4.457.468	88.929	8.017.748	4.740	422.409	392	35.029
100— 150 . . . . .	12.180	1.474.881	49.511	5.949.175	200.970	24.719.308	7.517	914.183	677	82.229
150— 200 . . . . .	5.757	990.952	22.301	3.817.994	96.068	16.452.071	4.139	715.379	426	73.571
200— 400 . . . . .	6.599	1.788.224	26.686	7.162.439	71.360	18.241.972	5.229	1.410.667	751	211.928
400— 600 . . . . .	1.510	726.520	5.676	2.722.934	5.620	2.617.292	899	432.333	192	90.440
600— 800 . . . . .	487	333.416	2.019	1.380.147	867	590.120	235	160.216	50	33.894
800— <1000 . . . . .	257	227.703	918	815.901	291	256.708	88	77.743	19	16.978
1000 και άνω . . . . .	360	605.188	1.618	3.171.818	243	326.337	89	127.609	27	90.061

Πίναξ 8α. \*Αριθμός φορολογουμένων και δηλωθέν εισόδημα αυτών εξ έκαστης πηγής, κατά κλιμάκια εισοδήματος τών επί μέρους πηγών του συζύγου

Εις χιλιάδας δραχμών

Κλιμάκια εισοδήματος τών πηγών	*Εξ οικοδομών		*Εξ έμπορικων και βιομ /κων επιχειρήσεων		*Εκ μισθωτών υπηρεσιών		*Εξ ελευθερίων επαγγελματιών		*Εκ κινητών αξιών	
	*Αριθμός φορολογουμένων	Δηλωθέν εισόδημα	*Αριθμός φορολογουμένων	Δηλωθέν εισόδημα	*Αριθμός φορολογουμένων	Δηλωθέν εισόδημα	*Αριθμός φορολογουμένων	Δηλωθέν εισόδημα	*Αριθμός φορολογουμένων	Δηλωθέν εισόδημα
Σύνολον . . . . .	281.189	11.266.748	351.503	36.098.431	561.849	72.085.624	54.956	5.095.080	7.911	681.056
*Εως < 2 . . . . .	6.528	7.856	1.353	1.445	136	169	2.148	2.217	784	692
2— 4 . . . . .	14.093	42.332	1.855	5.383	303	934	1.821	5.261	481	1.379
4— 6 . . . . .	21.208	106.378	2.354	11.481	741	3.774	1.587	7.785	388	1.884
6— 10 . . . . .	37.018	296.319	4.869	38.247	1.728	13.428	2.426	19.045	556	4.264
10— 14 . . . . .	35.256	420.899	7.029	81.545	3.107	39.385	2.193	25.890	568	6.753
14— 18 . . . . .	24.153	382.034	7.285	114.780	6.153	100.494	1.852	29.378	350	5.494
18— 22 . . . . .	22.034	435.869	9.543	189.452	8.261	165.008	1.848	36.672	336	6.617
22— 28 . . . . .	22.522	560.966	13.707	340.582	12.170	302.727	2.518	62.461	486	11.967
28— 34 . . . . .	16.009	495.841	16.808	515.256	11.315	348.307	2.368	72.931	362	11.157
34— 40 . . . . .	12.650	465.744	16.735	611.731	9.171	337.641	2.258	83.172	293	10.770
40— 50 . . . . .	15.214	679.585	33.590	1.475.568	17.640	794.868	3.551	158.918	348	15.564
50— 60 . . . . .	10.634	582.436	33.594	1.795.586	21.204	1.165.616	3.427	186.809	329	17.773
60— 80 . . . . .	13.415	925.850	55.454	3.768.697	55.824	3.933.077	5.518	382.210	509	34.736
80— 100 . . . . .	8.049	718.067	48.171	4.164.469	73.222	6.612.359	4.374	389.874	323	28.836
100— 150 . . . . .	9.836	1.191.618	45.163	5.425.546	178.182	21.962.119	6.946	844.582	556	67.581
150— 200 . . . . .	4.718	812.456	20.238	3.464.696	86.899	14.897.398	3.864	667.944	357	61.745
200— 400 . . . . .	5.601	1.521.132	24.272	6.520.137	68.844	17.655.407	4.993	1.347.835	624	176.164
400— 600 . . . . .	1.314	632.409	5.256	2.521.885	5.561	2.589.523	865	416.302	169	79.814
600— 800 . . . . .	415	284.379	1.854	1.267.614	859	584.822	226	153.913	47	32.087
800— <1000 . . . . .	216	192.223	847	753.294	287	253.318	85	75.286	19	16.978
1000 και άνω . . . . .	306	512.356	1.526	3.031.039	242	325.253	88	126.592	26	88.801

Πίναξ 8β. \*Αριθμός φορολογουμένων και δηλωθέν εισόδημα αὐτῶν ἐξ ἐκάστης πηγῆς, κατὰ κλιμάκια εισοδήματος τῶν ἐπὶ μέρος πηγῶν τῆς συζύγου

Εἰς χιλιάδας δραχμῶν

Κλιμάκια εισοδήματος τῶν πηγῶν	*Εξ οἰκοδομῶν		*Εξ ἐμπορικῶν καὶ βιομ/κῶν ἐπιχειρήσεων		*Εκ μισθωτῶν ὑπηρεσιῶν		*Εξ ἐλευθερίων ἐπαγγελμάτων		*Εκ κινητῶν ἀξιών	
	*Αριθμὸς φορολο- γουμένων	Δηλωθέν εἰσόδημα	*Αριθμὸς φορολο- γουμένων	Δηλωθέν εἰσόδημα	*Αριθμὸς φορολο- γουμένων	Δηλωθέν εἰσόδημα	*Αριθμὸς φορολο- γουμένων	Δηλωθέν εἰσόδημα	*Αριθμὸς φορολο- γουμένων	Δηλωθέν εἰσόδημα
<b>Σύνολον . . . . .</b>	<b>105.457</b>	<b>3.076.530</b>	<b>43.482</b>	<b>3.433.213</b>	<b>87.039</b>	<b>8.284.436</b>	<b>5.987</b>	<b>370.996</b>	<b>1.640</b>	<b>109.142</b>
*Ἔως < 2 . . . . .	2.250	2.746	362	377	19	18	265	253	178	157
2— 4 . . . . .	5.170	15.530	575	1.655	69	218	230	683	97	276
4— 6 . . . . .	7.898	39.283	759	3.676	108	546	214	1.051	84	407
6— 10 . . . . .	17.423	140.142	1.519	11.809	276	2.196	360	2.853	122	927
10— 14 . . . . .	16.062	193.332	1.956	22.549	430	5.231	367	4.317	126	1.500
14— 18 . . . . .	11.078	175.002	1.919	30.046	1.105	18.351	281	4.454	87	1.375
18— 22 . . . . .	9.458	185.920	2.169	42.834	1.077	21.473	311	6.154	70	1.364
22— 28 . . . . .	8.606	213.647	2.834	70.183	2.473	60.937	398	9.910	86	2.144
28— 34 . . . . .	5.580	172.523	2.939	89.801	1.825	56.473	351	10.868	64	1.987
34— 40 . . . . .	4.068	149.714	2.534	92.767	2.050	76.024	296	10.894	50	1.829
40— 50 . . . . .	4.623	206.204	4.200	184.519	4.681	212.519	457	20.369	87	3.910
50— 60 . . . . .	2.986	163.366	3.320	178.683	6.602	363.678	383	20.949	63	3.439
60— 80 . . . . .	3.574	246.187	5.508	375.119	16.072	1.125.413	579	40.030	113	7.703
80— 100 . . . . .	1.937	172.621	3.315	292.998	15.707	1.405.389	366	32.535	69	6.193
100— 150 . . . . .	2.344	283.263	4.348	523.629	22.788	2.757.189	571	69.601	121	14.648
150— 200 . . . . .	1.039	178.496	2.063	353.297	9.169	1.554.673	275	47.436	69	11.826
200— 400 . . . . .	998	267.092	2.414	642.302	2.516	586.565	236	62.832	127	35.764
400— 600 . . . . .	196	94.111	420	201.049	59	27.769	34	16.031	23	10.626
600— 800 . . . . .	72	49.037	165	112.533	8	5.298	9	6.303	3	1.807
800— <1000 . . . . .	41	35.481	71	62.607	4	3.390	3	2.457	—	—
1000 καὶ ἄνω . . . . .	54	92.832	92	140.779	1	1.085	1	1.016	1	1.260



Πίναξ 9. Άπαλλαγαι και έκπτώσεις εκ του οικογενειακού εισοδήματος κατά κλιμάκια εισοδήματος

Εις χιλιάδας δραχμών

Κλιμάκια οικογενειακού εισοδήματος	Σύνολον άπαλλαγών και εκπτώσεων	Άπαλλαγαι του εισοδήματος		Έκπτώσεις			Λοιπαι άπαλλαγαι και εκπτώσεις
		Έκμισθωτών υπηρεσιών 30%	Έξ ελευθερίων επαγγελμάτων 25%	Άφορολόγητον όριον	Σόζυγος	Τέκνα	
Σύνολον .....	77.347.515	19.409.492	401.943	19.155.180	14.278.240	15.334.755	8.767.905
Έως < 22 .....	1.201.159	8.647	2.384	500.780	243.800	251.305	194.244
22— 28 .....	664.090	14.854	2.211	287.860	147.820	149.055	62.290
28— 34 .....	895.522	26.360	3.621	366.800	204.660	201.230	92.851
34— 40 .....	1.016.551	44.057	4.304	406.400	236.000	225.365	100.426
40— 50 .....	2.327.717	137.750	10.348	882.040	563.060	545.195	189.324
50— 60 .....	2.892.355	243.401	14.016	1.020.840	679.660	683.680	250.758
60— 80 .....	6.906.264	943.899	28.878	2.218.680	1.522.380	1.605.815	586.612
80— 100 .....	8.439.604	1.644.589	33.029	2.412.880	1.759.640	1.929.325	660.140
100— 200 .....	31.453.681	9.711.982	135.625	7.197.260	5.621.000	6.255.590	2.532.223
200— 400 .....	16.231.865	5.518.937	118.038	3.100.620	2.636.640	2.793.575	2.064.055
400— 600 .....	2.986.588	842.245	31.677	505.900	442.460	459.045	705.260
600— 800 .....	873.429	163.764	10.246	131.540	114.380	123.475	330.024
800— 1000 .....	455.592	55.123	3.824	53.000	45.740	48.605	249.300
1000— 2000 .....	595.711	46.550	3.239	56.240	48.620	50.045	391.016
2000— 3000 .....	137.243	5.153	356	9.420	8.200	9.170	104.943
3000— <5000 .....	77.290	1.446	112	3.440	2.920	3.020	66.352
5000 και άνω .....	192.854	734	35	1.480	1.260	1.260	188.085



Πίναξ 9α. 'Απαλλαγαι και εκπτώσεις εκ του εισοδήματος του συζύγου κατά κλιμάκια εισοδήματος

Εις χιλιάδας δραχμών

Κλιμάκια εισοδήματος του συζύγου	Σύνολον απαλλαγών και εκπτώσεων	'Απαλλαγαι του εισοδήματος		'Εκπτώσεις			Λοιπαι απαλλαγαι και εκπτώσεις
		'Εκ μισθωτών υπηρεσιών 30%	'Εξ ελευθερίων επαγγελματιών 25%	'Αφορολόγητον δριον	Σύζυγος	Τέκνα	
Σύνολον .....	74.487.867	17.120.042	361.146	19.155.180	14.278.240	15.334.755	8.238.504
'Εως < 22 .....	2.484.721	21.226	3.459	899.080	633.880	596.260	330.816
22— 28 .....	880.755	32.284	3.130	360.040	218.400	190.255	76.646
28— 34 .....	1.096.026	45.379	4.678	431.080	268.040	245.170	101.678
34— 40 .....	1.175.733	61.572	5.800	455.820	284.340	264.545	103.656
40— 50 .....	2.564.018	164.400	13.888	945.060	624.980	606.755	208.935
50— 60 .....	3.093.745	277.221	18.616	1.070.620	729.160	741.510	256.617
60— 80 .....	7.282.601	1.050.144	35.683	2.299.240	1.600.820	1.691.275	605.439
80— 100 .....	9.037.067	1.840.681	37.695	2.530.680	1.875.800	2.051.540	700.670
100— 200 .....	31.692.055	9.836.891	131.098	7.211.480	5.635.840	6.351.890	2.524.856
200— 400 .....	11.462.093	3.281.751	78.953	2.409.880	1.957.760	2.102.200	1.631.548
400— 600 .....	1.918.333	371.945	18.120	351.160	291.180	319.105	566.823
600— 800 .....	611.435	78.822	5.690	96.640	80.080	89.425	260.778
800— 1000 .....	354.408	28.678	2.061	39.160	32.260	34.970	217.279
1000— 2000 .....	471.947	24.852	2.017	43.540	35.960	39.045	326.534
2000— 3000 .....	107.190	2.986	165	7.600	6.380	7.105	82.955
3000— <5000 .....	68.780	780	70	2.860	2.340	2.600	60.130
5000 και άνω .....	186.959	430	23	1.240	1.020	1.105	183.142

Πίναξ 9β. 'Απαλλαγαι και εκπτώσεις εκ του εισοδήματος της συζύγου κατά κλιμάκια εισοδήματος

Εις χιλιάδας δραχμών

Κλιμάκια εισοδήματος της συζύγου	Σύνολον απαλλαγών και εκπτώσεων	'Απαλλαγαι του εισοδήματος		Λοιπαι απαλλαγαι και εκπτώσεις
		'Εκ μισθωτών υπηρεσιών 30%	'Εξ ελευθερίων επαγγελματιών 25%	
Σύνολον .....	2.859.647	2.289.450	40.797	529.401
'Εως < 18 .....	121.612	6.243	1.276	114.093
18— 20 .....	5.074	2.433	281	2.360
20— 22 .....	6.181	2.474	412	3.295
22— 28 .....	30.011	14.514	1.250	14.247
28— 34 .....	24.805	14.097	1.430	9.277
34— 40 .....	30.144	18.555	1.546	10.043
40— 50 .....	76.080	55.480	3.087	17.513
50— 60 .....	124.804	100.740	3.329	20.735
60— 80 .....	368.450	321.778	5.871	40.801
80— 100 .....	447.102	406.722	4.477	35.903
100— 200 .....	1.341.602	1.186.806	12.412	142.384
200— 400 .....	222.780	150.270	4.553	67.957
400— 600 .....	27.245	6.563	606	20.077
600— 800 .....	9.625	1.231	199	8.195
800— 1000 .....	6.787	858	43	5.887
1000— 2000 .....	13.062	538	25	12.499
2000— 3000 .....	1.971	109	—	1.862
3000— <5000 .....	1.521	40	—	1.481
5000 και άνω .....	792	—	—	792

Πίναξ 10. Ἀριθμὸς φορολογουμένων, φορολογητέον εισόδημα καὶ ἀναλογῶν φόρος κλίμακος, κατὰ κλιμάκια φορολογητέου εισοδήματος : α) συνολικοῦ, β) τοῦ συζύγου καὶ γ) τῆς συζύγου

Εἰς χιλιάδας δραχμῶν

Κλιμάκια φορολογητέου εισοδήματος	Ἀριθμὸς φορολογουμένων	Φορολογητέον εισόδημα	Ἀναλογῶν φόρος κλίμακος	Ἀριθμὸς φορολογουμένων	Φορολογητέον εισόδημα	Ἀναλογῶν φόρος κλίμακος	Ἀριθμὸς φορολογουμένων	Φορολογητέον εισόδημα	Ἀναλογῶν φόρος κλίμακος
	α) Συνολικοῦ			β) Τοῦ συζύγου			γ) Τῆς συζύγου		
<b>Σύνολον</b> .....	<b>755.809</b>	<b>68.922.471</b>	<b>8.424.123</b>	<b>708.048</b>	<b>58.139.573</b>	<b>7.454.978</b>	<b>186.734</b>	<b>10.771.423</b>	<b>963.141</b>
Ἔως < 6 .....	45.299	143.462	—	48.242	152.362	482	14.531	49.842	721
6— 10 .....	32.932	267.766	—	34.918	283.605	982	14.219	114.457	1.932
10— 14 .....	32.522	388.638	—	33.756	403.322	1.413	13.642	164.004	2.987
14— 18 .....	33.115	527.341	—	34.374	547.127	2.074	10.862	172.547	3.254
18— 22 .....	33.253	664.168	—	34.234	683.930	2.881	9.661	191.257	3.732
22— 28 .....	46.070	1.150.108	—	46.783	1.167.387	6.059	11.266	280.981	6.127
28— 34 .....	44.333	1.370.311	33.147	44.522	1.376.197	36.190	10.031	310.877	10.229
34— 40 .....	41.594	1.537.864	59.391	41.221	1.523.289	59.573	9.642	356.689	13.978
40— 50 .....	60.396	2.710.490	114.988	58.444	2.622.559	113.297	15.719	706.795	30.612
50— 60 .....	50.733	2.782.166	130.320	47.640	2.611.086	125.479	14.363	788.961	37.992
60— 80 .....	76.871	5.330.226	282.886	69.265	4.798.716	265.335	22.131	1.534.926	85.018
80— 100 .....	54.993	4.923.080	301.845	48.264	4.320.124	281.707	13.334	1.184.899	76.956
100— 150 .....	83.398	10.192.004	754.953	71.208	8.691.220	699.569	16.007	1.934.223	154.716
150— 200 .....	43.823	7.558.789	703.954	36.163	6.231.562	647.714	5.749	983.586	102.090
200— 400 .....	57.117	15.483.878	2.037.548	44.266	11.974.714	1.798.819	4.320	1.142.255	170.810
400— 600 .....	11.569	5.531.667	1.104.791	8.730	4.177.479	946.520	760	365.611	84.681
600— 800 .....	3.769	2.584.810	659.198	2.885	1.976.730	559.587	256	176.542	51.488
800— 1000 .....	1.635	1.448.555	426.994	1.258	1.115.507	360.158	105	92.742	30.820
1000—(2000 .....	1.890	2.506.402	906.988	1.468	1.951.188	759.305	120	156.819	62.110
2000 καὶ ἄνω .....	483	1.477.727	707.011	397	1.232.904	611.979	14	41.908	20.644





Πίναξ 11. Αριθμός φορολογουμένων, φορολογητέον εισόδημα αυτών και αναλογών φόρος κλίμακος, κατά κλιμάκια αναλογούντος φόρου, μετά άθροιστικών σειρών και ποσοστών αυτών: α) συνολικού, β) του συζύγου και γ) της συζύγου

Κλιμάκια φόρου (χιλιάδες δραχμών)	Φορολογούμενοι		Φορολογητέον εισόδημα		Αναλογών φόρος κλίμακος	
	Αριθμός	Επί τοίς % του συνόλου	Χιλιάδες δραχμών	Επί τοίς % του συνόλου	Χιλιάδες δραχμών	Επί τοίς % του συνόλου
<b>α) Συνολικού</b>						
Σύνολον .....	516.279	100,0	65.134.685	100,0	8.324.068	100,0
Έως < 2 .....	110.275	21,4	4.211.091	6,5	164.479	2,0
2— 4 .....	126.586	24,5	7.515.098	11,5	362.841	4,4
4— 6 .....	64.649	12,5	5.472.007	8,4	316.789	3,8
6— 10 .....	69.711	13,5	7.849.675	12,1	538.257	6,5
10— 20 .....	67.811	13,1	10.957.826	16,8	951.229	11,4
20— 50 .....	48.674	9,4	12.251.886	18,8	1.504.093	18,1
50— 100 .....	16.364	3,2	6.442.573	9,9	1.128.999	13,6
100— 500 .....	10.978	2,1	7.608.255	11,7	2.074.914	24,9
500— <1000 .....	875	0,2	1.467.378	2,3	596.620	7,2
1000 και άνω .....	356	0,1	1.358.897	2,1	685.849	8,2
<i>Άθροιστικά σειραι εκ των ως άνω μεγεθών, εκ των κατωτέρων προς τα ανώτερα κλιμάκια</i>						
Κάτω των 2 .....	110.275	21,4	4.211.091	6,5	164.479	2,0
» » 4 .....	236.861	45,9	11.726.189	18,0	527.320	6,4
» » 6 .....	301.510	58,4	17.198.196	26,4	844.109	10,2
» » 10 .....	371.221	71,9	25.047.871	38,5	1.382.366	16,7
» » 20 .....	439.032	85,0	36.005.697	55,3	2.333.595	28,1
» » 50 .....	487.706	94,4	48.257.583	74,1	3.837.688	46,2
» » 100 .....	504.070	97,6	54.700.156	84,0	4.966.687	59,8
» » 500 .....	515.048	99,7	62.308.411	95,7	7.041.601	84,7
» » 1000 .....	515.923	99,9	63.775.789	98,0	7.638.221	91,9
» του ανωτάτου ποσοδύ	516.279	100,0	65.134.685	100,1	8.324.068	100,0
<b>β) Του συζύγου</b>						
Σύνολον .....	491.074	100,0	54.783.707	100,0	7.367.049	100,0
Έως < 2 .....	136.093	27,7	4.432.908	8,1	172.430	2,3
2— 4 .....	113.432	23,1	6.502.335	11,9	323.207	4,4
4— 6 .....	55.354	11,3	4.462.232	8,1	271.053	3,7
6— 10 .....	60.091	12,2	6.387.530	11,7	463.324	6,3
10— 20 .....	58.307	11,9	8.805.859	16,1	817.165	11,1
20— 50 .....	42.390	8,6	9.958.967	18,2	1.315.499	17,9
50— 100 .....	14.492	3,0	5.342.807	9,8	1.000.201	13,6
100— 500 .....	9.819	2,0	6.429.248	11,7	1.851.048	25,1
500— <1000 .....	772	0,2	1.243.024	2,3	526.314	7,1
1000 και άνω .....	324	0,1	1.218.796	2,2	626.808	8,5
<i>Άθροιστικά σειραι εκ των ως άνω μεγεθών, εκ των κατωτέρων προς τα ανώτερα κλιμάκια</i>						
Κάτω των 2 .....	136.093	27,7	4.432.908	8,1	172.430	2,3
» » 4 .....	249.525	50,8	10.935.243	20,0	495.637	6,7
» » 6 .....	304.879	62,1	15.397.475	28,1	766.690	10,4
» » 10 .....	364.970	74,3	21.785.005	39,8	1.230.014	16,7
» » 20 .....	423.277	86,2	30.590.864	55,9	2.047.179	27,8
» » 50 .....	465.667	94,8	40.549.831	74,1	3.362.678	45,7
» » 100 .....	480.159	97,8	45.892.638	83,9	4.362.879	59,3
» » 500 .....	489.978	99,8	52.321.886	95,6	6.213.927	84,4
» » 1000 .....	490.750	100,0	53.564.910	97,9	6.740.241	91,5
» του ανωτάτου ποσοδύ	491.074	100,0	54.783.706	100,0	7.367.049	100,0
<b>γ) Της συζύγου</b>						
Σύνολον .....	154.347	100,0	10.350.978	100,0	957.019	100,0
Έως < 2 .....	70.543	45,7	1.619.758	15,6	59.286	6,2
2— 4 .....	34.460	22,3	1.987.579	19,2	99.184	10,4
4— 6 .....	17.264	11,2	1.388.002	13,4	84.218	8,8
6— 10 .....	14.513	9,4	1.540.215	14,9	112.210	11,7
10— < 50 .....	15.337	9,9	2.631.786	25,4	285.063	29,8
50 και άνω .....	2.230	1,4	1.183.639	11,4	317.058	33,1
<i>Άθροιστικά σειραι εκ των ως άνω μεγεθών, εκ των κατωτέρων προς τα ανώτερα κλιμάκια</i>						
Κάτω των 2 .....	70.543	45,7	1.619.758	15,6	59.286	6,2
» » 4 .....	105.003	68,0	3.607.337	34,8	158.470	16,6
» » 6 .....	122.267	79,2	4.995.339	48,2	242.688	25,4
» » 10 .....	136.780	88,6	6.535.554	63,1	354.898	37,1
» » 50 .....	152.117	98,5	9.167.340	88,5	639.961	66,9
» του ανωτάτου ποσοδύ	154.347	99,9	10.350.978	99,9	957.019	100,0



## ΣΥΓΚΡΙΤΙΚΟΙ ΠΙΝΑΚΕΣ

### ΣΤ. ΣΥΓΚΡΙΤΙΚΗ ΑΝΑΛΥΣΙΣ ΚΑΙ ΠΙΝΑΚΕΣ ΦΟΡΟΛΟΓΙΑΣ ΕΙΣΟΔΗΜΑΤΟΣ ΚΑΤΑ ΤΑ ΟΙΚΟΝΟΜΙΚΑ ΕΤΗ 1970, 1971, 1972, 1973, 1974 και 1975

Άνάλυσις

Διάγραμμα συγκρίσεως

- Πίναξ 1. Φορολογούμενοι, δηλωθέν εισόδημα και φορολογία αυτού, κατά τὰ οικονομικά έτη 1970 - 1975
- Πίναξ 2. Φορολογούμενοι, δηλωθέν εισόδημα, απαλλαγαι και έκπτώσεις, φορολογητέον εισόδημα, σύνολον φόρου και μέσος φόρος, κατά κλιμάκια οικογενειακού εισοδήματος. Οικονομικά έτη 1970 - 1975

Πίναξ 3. Δηλωθέν οικογενειακόν εισόδημα, κατά πηγήν προελεύσεως αυτού και κλιμάκια εισοδήματος. Οικονομικά έτη 1970 - 1975

Πίναξ 4. Φορολογούμενοι, δηλωθέν εισόδημα, απαλλαγαι και έκπτώσεις, φορολογητέον εισόδημα και φόρος εις την Περιφέρειαν Πρωτευούσης και λοιπήν Χώραν. Οικονομικά έτη 1970 - 1975

Πίναξ 5. Φορολογούμενοι, δηλωθέν εισόδημα, απαλλαγαι και έκπτώσεις, φορολογητέον εισόδημα και σύνολον φόρου, κατά επαγγελματικές ομάδας. Οικονομικά έτη 1970 - 1975



Ἡ παροῦσα ἀνάλυσις βασίζεται ἐπὶ τῶν ἀποτελεσμάτων τῆς καθ' ἕκαστον ἔτος διενεργουμένης ὑπὸ τῆς ΕΣΥΕ καὶ τῆς Γενικῆς Δ/νσεως Φορολογίας ἐπεξεργασίας τῶν στοιχείων ἐπὶ τῶν ὑποβαλλομένων ὑπὸ τῶν φυσικῶν προσώπων δηλώσεων φόρου εισοδήματος. Τὰ ἀποτελέσματα ταῦτα δημοσιεύονται κατ' ἔτος, ἀρχῆς γενομένης ἀπὸ τοῦ 1958, εἰς ἴδιον τεύχος ὑπὸ τὸν τίτλον «Στατιστικὴ τοῦ δηλωθέντος εισοδήματος φυσικῶν προσώπων καὶ τῆς φορολογίας αὐτοῦ».

Ὁ ἀριθμὸς τῶν φορολογουμένων, τῶν ὑποβαλλόντων κατὰ τὸ οἰκονομικὸν ἔτος 1975 δήλωσιν φόρου εισοδήματος, παρουσιάζεται ἠδὲξημένος ἔναντι τοῦ κατὰ τὸ προηγούμενον οἰκονομικὸν ἔτος τοιοῦτου. Οὕτω, αἱ ὑποβληθεῖσαι κατὰ τὸ ἔτος τοῦτο δηλώσεις ἀνήλθον εἰς 953.888, ἤτοι παρουσιάζεται αὐξησις κατὰ 49.341 δηλώσεις ἔναντι τοῦ προηγούμενου οἰκονομικοῦ ἔτους.

Τὸ συνολικῶς δηλωθὲν κατὰ τὸ ἔτος τοῦτο εἰσόδημα ἐμφανίζεται ἠδὲξημένον κατὰ 5,5% ἔναντι τοῦ κατὰ τὸ οἰκονομικὸν ἔτος 1974 δηλωθέντος. Ἡ αὐξησις αὕτη ὀφείλεται εἰς τὴν κατὰ τ' ἀνωτέρω αὐξησιν τοῦ ἀριθμοῦ τῶν ὑποβληθεισῶν δηλώσεων, εἰς τὴν ὑπὸ τῶν φορολογουμένων δήλωσιν ὑψηλοτέρων εισοδημάτων ἔναντι τοῦ προηγούμενου ἔτους.

Τὸ φορολογητέον εἰσόδημα, ἤτοι τὸ εἰσόδημα τὸ προκύπτον μετὰ τὴν ἀφαίρεσιν τῶν κατὰ Νόμον προβλεπομένων ἀπαλλαγῶν καὶ ἐκπτώσεων, ἐμφανίζεται μειωμένον κατὰ 2,0% ἔναντι τοῦ τοιοῦτου τοῦ προηγούμενου ἔτους.

Αἱ σημειωθείσαι κατὰ τὴν τελευταίαν ἐξαετίαν μεταβολαὶ εἰς τὰ ἀνωτέρω κύρια μεγέθη, ἐμφανίζονται κατὰ

εἰσοδηματικά κλιμάκια εἰς τὸν πίνακα 2, εἰς τὸν ὁποῖον κατὰ κανόνα παρατηρεῖται αὐξησις τόσον τοῦ ἀριθμοῦ τῶν φορολογουμένων, ὅσον καὶ τῶν λοιπῶν ἐξεταζομένων μεγεθῶν, ὄλων τῶν κλιμακίων.

Εἰς τὸν πίνακα 3 παρέχεται ἡ κατανομή τῶν δηλωθέντων, κατὰ τὴν τελευταίαν ἐξαετίαν, οἰκογενειακῶν εισοδημάτων, ἀναλόγως τῶν πηγῶν προελεύσεως αὐτῶν καὶ τῶν εισοδηματικῶν ἐπιπέδων. Ἐκ τοῦ ἐν λόγω πίνακος, καθίσταται λίαν ἐμφανῆς ἡ ἐξέλιξις, κατὰ τὴν τελευταίαν ἐξαετίαν, τῆς συμμετοχῆς τῶν ἐξ ἐκάστης πηγῆς προερχομένων εισοδημάτων εἰς τὴν ἐν γένει σύνθεσιν τοῦ συνολικοῦ οἰκογενειακοῦ εισοδήματος.

Οὕτω, τὸ ἐκ μισθωτῶν ὑπηρεσιῶν εἰσόδημα, τὸ ὁποῖον κατέχει τὴν πρώτην θέσιν καὶ ἀντεπροσώπευε τὸ 1970 τὸ 48,0% τοῦ συνολικοῦ οἰκογενειακοῦ εισοδήματος, αὐξάνει σταθερῶς ἀπὸ ἔτους εἰς ἔτος καὶ κατὰ τὸ 1975 ἔχει ποσοστὸν συμμετοχῆς 57,1%, παρουσιάσαν, οὕτω, αὐξησιν ἔναντι τοῦ προηγούμενου ἔτους.

Τὸ εἰσόδημα ἐξ ἐμπορικῶν καὶ βιομηχανικῶν ἐπιχειρήσεων καταλαμβάνει τὴν δευτέραν θέσιν, ἀντιπροσωπεύον κατὰ τὸ ἔτος 1975 τὸ 28,1% τοῦ συνολικοῦ οἰκογενειακοῦ εισοδήματος.

Ὁ πίναξ 4 ἐμφανίζει τὰς σημειωθείσας μεταβολὰς τῶν κυριωτέρων ὡς ἄνω μεγεθῶν, τόσον εἰς τὴν Περιφέρειαν Πρωτευούσης, ὅσον καὶ εἰς τὴν λοιπὴν Χώραν.

Τέλος, ὁ πίναξ 5 δίδει τὴν κατανομὴν εἰς ἀπολύτους καὶ σχετικὸς ἀριθμοὺς τῶν ὡς ἄνω μεγεθῶν, ἀναλόγως τῆς ἐπαγγελματικῆς καταστάσεως τῶν φορολογουμένων.



**ΣΥΓΚΡΙΣΗ ΑΡΙΘΜΟΥ ΦΟΡΟΛΟΓΟΥΜΕΝΩΝ, ΔΗΛΩΘΕΝΤΟΣ ΟΙΚΟΓΕΝΕΙΑΚΟΥ ΕΙΣΟΔΗΜΑΤΟΣ ΚΑΙ ΦΟΡΟΥ**  
 Σύνολον Χώρας, Περιφέρεια Πρωτευούσης και Λοιπή Χώρα ΟΙΚΟΝΟΜΙΚΑ ΕΤΗ : 1970 1971 1972 1973 1974 και 1975

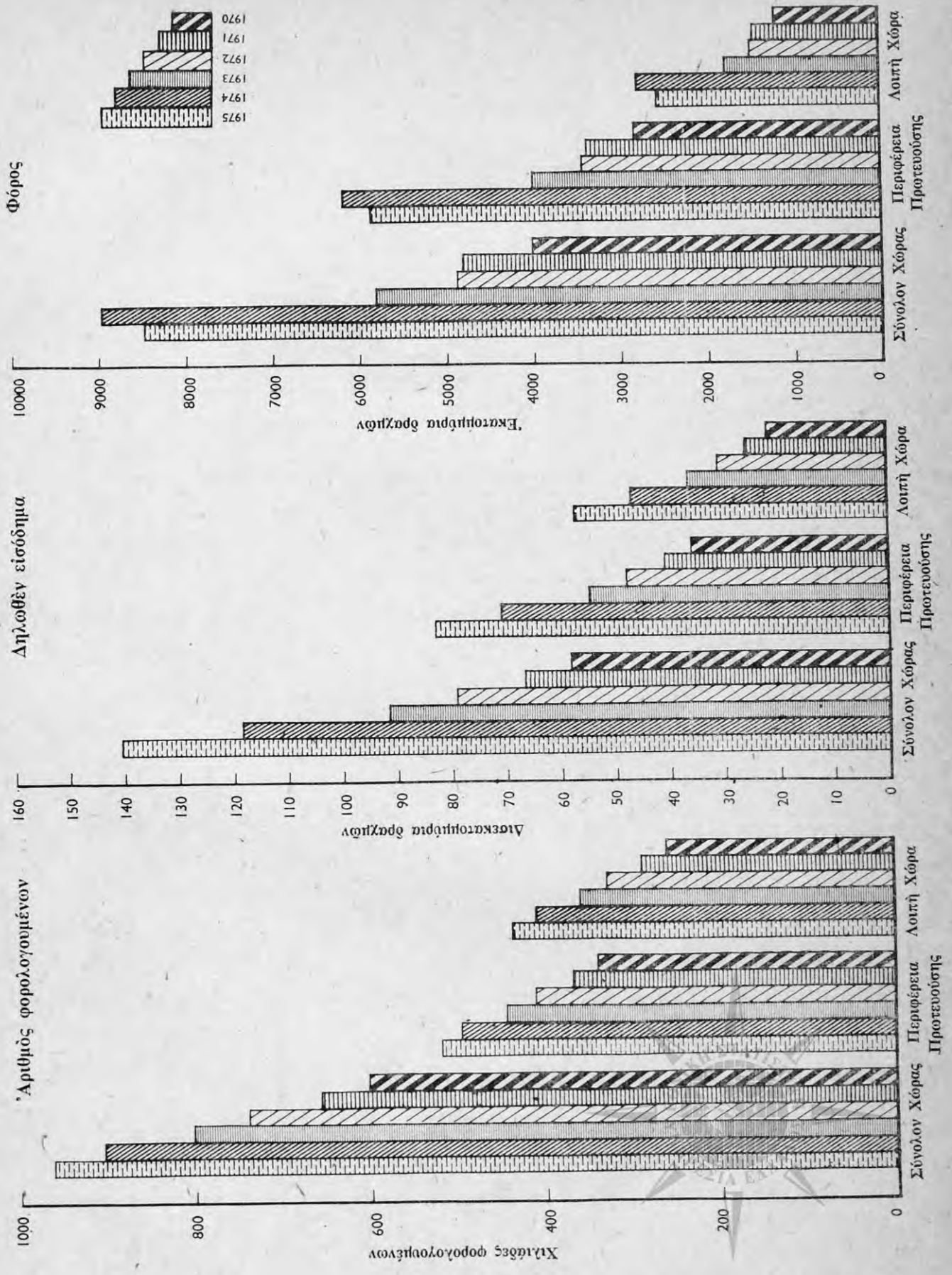



Πίναξ 1. Φορολογούμενοι, δηλωθέν εισόδημα και φορολογία αυτού, κατά τὰ οικονομικά έτη 1970, 1971, 1972, 1973, 1974 και 1975

Είς εκατομύρια δραχμών

	1970	1971	1972	1973	1974	1975	Αύξησης ή ελάττωσης έναντι 1970		Αύξησης ή ελάττωσης έναντι 1974	
							Αριθμός ή ποσόν	Έπι τοίς %	Αριθμός ή ποσόν	Έπι τοίς %
1. Αριθμός φορολογουμένων .....	601.677	658.016	740.839	804.690	904.547	953.888	352.211	58,5	49.341	5,5
2. Συνολικόν οικογενειακόν εισόδημα τó όποιον προήρχετο έξ: .....	58.172,3	66.869,8	79.176,1	91.652,9	118.390,1	140.716,9	82.544,6	141,9	22.326,8	18,9
οικοδομικών .....	7.671,8	8.573,9	9.549,1	10.688,9	12.265,6	14.343,3	6.671,5	87,0	2.077,7	16,9
κινήτων άξιών . . . . .	847,1	916,2	450,4	560,8	711,6	790,2	-56,9	-6,7	78,6	11,0
έμπορικόν και βιομηχανικόν έπι- χειρήσεων .....	18.557,5	20.932,4	24.456,6	28.061,6	38.570,3	39.531,6	20.974,1	113,0	961,3	2,5
μισθωτών ύπηρεσιών .....	27.915,6	32.957,0	40.762,8	47.642,9	61.117,9	80.370,1	52.454,5	187,9	19.252,2	31,5
έλευθερίων επαγγελμάτων .....	3.089,2	3.379,9	3.817,1	4.519,7	5.487,4	5.466,1	2.376,9	76,9	-21,3	-0,4
λοιπών πηγών (1) .....	91,1	110,4	140,1	179,0	237,3	215,6	124,5	136,7	-21,7	-9,1
3. Σύνολον άπαλλαγών και έκπτώσεων	24.752,3	27.465,9	37.817,0	44.019,1	49.987,8	77.347,5	52.595,2	212,5	27.359,7	54,7
4. Φορολογητέον εισόδημα .....	34.502,9	40.445,9	43.930,9	50.402,3	70.161,3	68.751,0	34.248,1	99,3	-1.410,3	-2,0
5. Σύνολον φόρου .....	4.052,8	4.806,2	4.866,6	5.822,4	8.965,6	8.408,0	4.355,2	107,5	-557,6	-6,2
α) Άναλογών φόρος κλίμακος .....	3.823,6	4.548,7	4.584,1	5.498,1	8.573,7	8.324,1	4.500,5	117,7	-249,6	-2,9
β) Συμπληρωματικός φόρος .....	229,2	257,5	282,5	324,3	391,9	83,9	-145,3	-63,4	-308,0	-78,6

(1) Έκμισθosis γατών και γεωργικόν έπιχειρήσεων.



Πίναξ 2. Φορολογούμενοι, δηλωθέν εισόδημα, απαλλαγαι και έκπτώσεις, φορολογητέον εισόδημα, σύνολον φόρου και μέσος φόρος, κατά κλιμάκια οικογενειακού εισοδήματος. Οικονομικά έτη 1970, 1971, 1972, 1973, 1974 και 1975

Κλιμάκια οικογενειακού εισοδήματος (χιλιάδες δραχμών)	1970	1971	1972	1973	1974	1975
<i>Αριθμός φορολογουμένων</i>						
Σύνολον	601.677	658.016	740.839	804.690	904.547	953.888
Έως < 40	126.420	123.880	113.724	114.213	98.759	84.406
40— 60	104.040	110.980	117.523	118.262	108.040	95.805
60— 100	180.880	196.120	235.393	247.274	263.420	230.289
100— 200	142.696	167.940	200.028	231.725	298.550	353.751
200— 400	38.464	48.392	60.815	75.406	107.714	151.965
400— 600	5.863	6.799	8.524	11.362	17.539	24.968
600— 1000	2.481	2.890	3.578	4.794	7.461	9.160
1000— <2000	701	869	1.073	1.413	2.521	2.824
2000 και άνω	132	146	181	241	543	720
<i>Δηλωθέν εισόδημα (έκατομμύρια δραχμών)</i>						
Σύνολον	58.172,3	66.869,8	79.176,1	91.652,9	118.390,1	140.716,9
Έως < 40	3.362,4	3.295,6	2.950,9	2.949,1	2.521,3	2.151,6
40— 60	5.187,7	5.573,7	5.827,6	5.875,2	5.378,9	4.774,5
60— 100	14.150,3	15.383,1	18.263,2	19.331,3	20.788,4	18.331,8
100— 200	19.435,4	22.928,0	27.410,1	31.893,4	41.395,1	49.831,9
200— 400	10.081,0	12.728,0	16.071,1	20.035,2	28.756,2	40.711,4
400— 600	2.804,2	3.247,5	4.059,9	5.419,9	8.367,3	11.868,0
600— 1000	1.841,8	2.143,9	2.646,9	3.548,2	5.556,5	6.791,2
1000— <2000	899,2	1.123,4	1.383,5	1.850,4	3.303,9	3.706,5
2000 και άνω	410,3	446,9	562,9	750,1	2.322,5	2.550,0
<i>Σύνολον απαλλαγών και έκπτώσεων (έκατομμύρια δραχμών)</i>						
Σύνολον	24.752,3	27.465,9	37.817,0	44.019,1	49.987,8	77.347,5
Έως < 40	3.517,3	3.359,3	3.655,2	3.690,2	2.945,5	3.777,3
40— 60	3.526,0	3.804,3	4.960,5	4.969,8	4.334,3	5.220,1
60— 100	7.721,6	8.349,7	12.111,6	13.337,7	13.580,9	15.345,9
100— 200	7.016,5	8.260,8	11.710,3	14.700,1	18.610,9	31.453,7
200— 400	2.187,9	2.743,4	4.081,5	5.528,3	7.790,3	16.231,9
400— 600	400,4	483,8	675,3	959,5	1.427,9	2.986,6
600— 1000	228,0	274,6	368,4	496,4	714,7	1.329,0
1000— <2000	107,4	134,6	168,8	223,7	335,2	595,7
2000 και άνω	47,1	55,4	85,5	113,4	248,1	407,4
<i>Φορολογητέον εισόδημα (έκατομμύρια δραχμών)</i>						
Σύνολον	34.502,9	40.445,9	43.930,9	50.402,3	70.161,3	68.751,0
Έως < 40	609,6	675,6	692,7	710,8	721,5	313,1
40— 60	1.715,0	1.865,4	1.443,7	1.492,1	1.475,4	785,1
60— 100	6.535,3	7.118,8	6.571,5	6.539,9	7.532,2	4.280,4
100— 200	12.501,7	14.747,7	15.829,7	17.325,5	22.819,3	18.962,4
200— 400	7.978,0	10.002,7	12.025,4	14.539,8	20.905,4	24.755,9
400— 600	2.401,7	2.772,6	3.382,6	4.462,9	6.907,3	8.964,9
600— 1000	1.619,8	1.879,0	2.282,0	3.051,0	4.781,5	5.553,1
1000— <2000	787,2	993,7	1.222,9	1.628,9	2.956,1	3.101,0
2000 και άνω	354,6	390,4	480,5	651,4	2.062,6	2.035,1



Πίναξ 2. Φορολογούμενοι, δηλωθέν εισόδημα, απαλλαγαι και εκπτώσεις, φορολογητέον εισόδημα, σύνολον φόρου και μέσος φόρος, κατά κλιμάκια οικογενειακού εισοδήματος. Οικονομικά έτη 1970, 1971, 1972, 1973, 1974 και 1975 (συνέχεια)

Κλιμάκια οικογενειακού εισοδήματος (χιλιάδες δραχμών)	1970	1971	1972	1973	1974	1975
<i>Σύνολον φόρου (έκατομμύρια δραχμών)</i>						
Σύνολον .....	4.052,8	4.806,2	4.866,6	5.822,4	8.965,6	8.408,0
Έως < 40 .....	24,8	28,9	34,0	35,6	35,2	1,9
40— 60 .....	78,1	85,6	70,4	73,3	72,9	9,3
60— 100 .....	364,5	399,3	356,4	352,7	406,9	122,0
100— 200 .....	1.071,8	1.264,4	1.195,5	1.291,6	1.712,4	1.029,6
200— 400 .....	1.129,9	1.399,3	1.391,7	1.665,9	2.387,5	2.426,0
400— 600 .....	515,0	587,1	617,0	805,9	1.238,1	1.450,6
600— 1000 .....	450,8	519,1	577,0	760,5	1.188,7	1.339,2
1000— <2000 .....	275,1	352,3	417,6	554,9	1.003,6	1.053,5
2000 και άνω .....	142,8	170,2	207,1	282,0	920,3	976,0
<i>Μέσος κατά φορολογούμενον φόρος (δραχμαί)</i>						
Σύνολον .....	6.735	7.304	6.569	7.236	9.911	8.814
Έως < 40 .....	196	233	298	312	356	22
40— 60 .....	750	771	599	620	674	97
60— 100 .....	2.015	2.036	1.514	1.426	1.544	529
100— 200 .....	7.511	7.529	5.977	5.574	5.735	2.910
200— 400 .....	29.375	28.916	22.884	22.093	22.165	15.964
400— 600 .....	87.838	86.356	72.389	70.930	70.591	58.098
600— 1000 .....	181.700	179.619	161.263	158.636	159.321	146.200
1000— <2000 .....	392.439	405.386	389.144	392.711	398.095	373.052
2000 και άνω .....	1.081.818	1.165.753	1.144.198	1.170.125	1.694.843	1.355.555



Πίναξ 3. Δηλωθέν οικογενειακόν εισόδημα, κατά πηγήν προελεύσεως αὐτοῦ καὶ κλιμάκια εισοδήματος.  
Οικονομικά ἔτη 1970, 1971, 1972, 1973, 1974 καὶ 1975

Εἰς ἑκατομμύρια δραχμῶν

Κλιμάκια οικογενειακοῦ εἰσοδήματος (χιλιάδες δραχμῶν)	1970	1971	1972	1973	1974	1975
<b>ΟΙΚΟΔΟΜΑΙ</b>						
Σύνολον .....	7.671,8	8.573,9	9.549,1	10.688,9	12.265,6	14.343,3
Ἔως < 40 .....	586,2	647,6	626,5	639,8	636,6	564,5
40— 60 .....	655,9	716,2	722,2	749,3	734,6	713,5
60— 100 .....	1.251,2	1.394,3	1.478,9	1.566,1	1.620,8	1.671,7
100— 200 .....	2.012,3	2.208,2	2.491,2	2.776,4	3.139,8	3.522,3
200— 400 .....	1.644,5	1.892,4	2.192,7	2.528,0	3.017,7	3.804,3
400— 600 .....	624,7	707,4	847,8	997,5	1.268,9	1.671,1
600— 1000 .....	491,5	535,8	641,8	769,2	959,7	1.254,4
1000— <2000 .....	293,5	332,4	390,2	474,2	614,0	746,4
2000 καὶ ἄνω .....	112,0	139,6	157,7	188,4	273,5	395,0
Ἐπὶ τοῖς % τοῦ συνολικοῦ οικογενειακοῦ εἰσοδήματος						
Σύνολον .....	13,2	12,8	12,1	11,7	10,4	10,2
Ἔως < 40 .....	17,4	19,7	21,2	21,7	25,2	26,2
40— 60 .....	12,6	12,8	12,4	12,8	13,7	14,9
60— 100 .....	8,8	9,1	8,1	8,1	7,8	9,1
100— 200 .....	10,4	9,6	9,1	8,7	7,6	7,1
200— 400 .....	16,3	14,9	13,6	12,6	10,5	9,3
400— 600 .....	22,3	21,8	20,9	18,4	15,2	14,1
600— 1000 .....	26,7	25,0	24,2	21,7	17,3	18,5
1000— <2000 .....	32,6	29,6	28,2	25,6	18,6	20,1
2000 καὶ ἄνω .....	27,3	31,2	28,0	25,1	11,8	15,5
<b>ΕΜΠΟΡΙΚΑΙ ΚΑΙ ΒΙΟΜΗΧΑΝΙΚΑΙ ΕΠΙΧΕΙΡΗΣΕΙΣ</b>						
Σύνολον .....	18.557,5	20.932,4	24.456,6	28.061,6	38.570,3	39.531,6
Ἔως < 40 .....	2.214,0	2.128,6	1.725,2	1.692,7	1.321,8	1.198,2
40— 60 .....	2.967,4	3.301,9	3.142,9	3.248,5	2.927,8	2.649,9
60— 100 .....	3.989,7	4.345,4	5.600,8	6.153,9	7.405,2	7.603,2
100— 200 .....	4.298,4	5.018,7	6.018,8	6.890,7	9.507,3	10.049,3
200— 400 .....	2.673,7	3.310,6	4.163,3	4.983,4	7.510,2	8.053,8
400— 600 .....	1.042,6	1.156,3	1.544,7	2.043,3	3.218,8	3.291,6
600— 1000 .....	768,4	888,5	1.214,9	1.596,3	2.740,7	2.783,6
1000— <2000 .....	393,9	552,3	735,3	982,4	2.018,6	2.025,2
2000 καὶ ἄνω .....	209,4	230,1	310,9	470,5	1.919,9	1.876,9
Ἐπὶ τοῖς % τοῦ συνολικοῦ οικογενειακοῦ εἰσοδήματος						
Σύνολον .....	31,9	31,3	30,9	30,6	32,6	28,1
Ἔως < 40 .....	62,9	64,6	58,5	57,4	52,4	55,7
40— 60 .....	57,2	59,2	53,9	55,3	54,4	55,5
60— 100 .....	28,2	28,2	30,7	31,8	35,6	41,5
100— 200 .....	22,1	21,9	22,0	21,6	23,0	20,2
200— 400 .....	26,5	26,0	25,9	24,9	26,1	19,8
400— 600 .....	37,2	35,6	38,0	37,7	38,5	27,7
600— 1000 .....	41,7	41,4	45,9	45,0	49,3	41,0
1000— <2000 .....	43,8	49,2	53,1	53,1	61,1	54,6
2000 καὶ ἄνω .....	51,0	51,5	55,2	62,7	82,7	73,6

Πίναξ 3. Δηλωθέν οικογενειακόν εισόδημα, κατά πηγήν προελεύσεως αὐτοῦ καὶ κλιμάκια εισοδήματος.  
Οικονομικά ἔτη 1970, 1971, 1972, 1973, 1974 καὶ 1975 (συνέχεια)

Εἰς ἑκατομμύρια δραχμῶν

Κλιμάκια οικογενειακοῦ εἰσοδήματος (χιλιάδες δραχμῶν)	1970	1971	1972	1973	1974	1975
<b>ΜΙΣΘΩΤΑΙ ΥΠΗΡΕΣΙΑΙ</b>						
Σύνολον .....	27.915,5	32.957,0	40.762,7	47.642,9	61.117,9	80.370,1
Ἔως < 40 .....	476,0	421,1	503,1	520,3	474,5	313,1
40— 60 .....	1.388,8	1.395,2	1.796,7	1.713,4	1.555,9	1.270,5
60— 100 .....	8.510,1	9.189,0	10.712,5	11.133,7	11.280,4	8.628,3
100— 200 .....	11.982,2	14.564,8	17.719,2	20.965,8	27.351,2	34.974,9
200— 400 .....	4.576,3	6.099,5	8.297,8	10.768,9	16.095,1	26.668,9
400— 600 .....	625,2	823,7	1.127,2	1.639,2	2.823,6	5.798,6
600— 1000 .....	259,7	342,2	456,4	678,1	1.134,2	1.984,3
1000— <2000 .....	81,0	97,6	122,3	184,1	340,3	597,7
2000 καὶ ἄνω .....	16,2	24,0	27,5	39,3	62,7	133,9
<b>Ἐπὶ τοῖς % τοῦ συνολικοῦ οικογενειακοῦ εἰσοδήματος</b>						
Σύνολον .....	48,0	49,3	51,5	52,0	51,6	57,1
Ἔως < 40 .....	14,2	12,8	17,0	17,6	18,8	14,6
40— 60 .....	26,8	25,0	30,8	29,2	28,9	26,6
60— 100 .....	60,1	59,7	58,7	57,6	54,3	47,1
100— 200 .....	61,7	63,5	64,6	65,7	66,1	70,2
200— 400 .....	45,4	47,9	51,6	53,7	56,0	65,5
400— 600 .....	22,3	25,4	27,8	30,2	33,7	48,9
600— 1000 .....	14,1	16,0	17,2	19,1	20,4	29,2
1000— <2000 .....	9,0	8,7	8,8	9,9	10,3	16,1
2000 καὶ ἄνω .....	3,9	5,4	1,4	5,3	2,7	5,3
<b>ΛΟΙΠΑΙ ΠΗΓΑΙ(1)</b>						
Σύνολον .....	4.027,4	4.406,5	4.407,6	5.259,4	6.436,3	6.471,9
Ἔως < 40 .....	86,3	97,8	96,2	96,3	88,4	75,8
40— 60 .....	175,6	160,5	165,7	164,0	160,6	140,5
60— 100 .....	399,2	454,3	471,0	477,5	482,0	428,6
100— 200 .....	1.142,4	1.136,4	1.180,8	1.260,6	1.396,7	1.285,4
200— 400 .....	1.186,5	1.425,5	1.417,3	1.754,9	2.133,2	2.184,4
400— 600 .....	511,6	560,2	540,2	739,9	1.056,0	1.106,7
600— 1000 .....	322,3	377,6	333,8	504,6	722,0	769,0
1000— <2000 .....	130,7	141,0	135,7	209,8	331,1	337,3
2000 καὶ ἄνω .....	72,8	53,2	66,8	51,9	66,3	144,2
<b>Ἐπὶ τοῖς % τοῦ συνολικοῦ οικογενειακοῦ εἰσοδήματος</b>						
Σύνολον .....	6,9	6,6	5,6	5,7	5,4	4,6
Ἔως < 40 .....	2,3	3,0	3,3	3,3	3,5	3,5
40— 60 .....	3,4	2,9	2,8	2,8	3,0	2,9
60— 100 .....	2,8	3,0	2,3	2,5	2,3	2,3
100— 200 .....	5,9	5,0	4,3	4,0	3,4	2,6
200— 400 .....	11,8	11,2	8,8	8,8	7,4	5,4
400— 600 .....	18,2	17,3	13,3	13,7	12,6	9,3
600— 1000 .....	17,5	17,6	12,6	14,2	13,0	11,3
1000— <2000 .....	14,5	12,6	9,8	11,3	10,0	9,1
2000 καὶ ἄνω .....	17,7	11,9	3,4	6,9	2,8	5,7

(1) Ἐκμισθώσεις γαιῶν, κινητὰ ἀξία, γεωργικὰ ἐπιχειρήσεις καὶ ἐλευθέρια ἐπαγγέλματα.

Πίναξ 4. Φορολογούμενοι, δηλωθέν εισόδημα, απαλλαγαι και έκπτώσεις, φορολογητέον εισόδημα και φόρος εις την Περιφέρειαν Πρωτεύουσας και λοιπών Χώρων. Οικονομικά έτη 1970, 1971, 1972, 1973, 1974 και 1975

Εις εκατομμύρια δραχμών

	1970	1971	1972	1973	1974	1975
<b>ΣΥΝΟΛΟΝ ΕΛΛΑΔΟΣ</b>						
Αριθμός φορολογουμένων .....	601.677	658.016	740.839	804.690	904.547	953.888
Δηλωθέν οικογενειακόν εισόδημα .....	58.172,3	66.869,8	79.176,1	91.652,9	118.390,1	140.716,9
Σύνολον απαλλαγών και έκπτώσεων .....	24.752,3	27.465,9	37.817,0	44.019,1	49.987,8	77.347,5
Φορολογητέον εισόδημα .....	34.502,9	40.445,9	43.930,9	50.402,3	70.161,3	68.751,0
Σύνολον φόρου .....	4.052,8	4.806,2	4.866,6	5.822,4	8.965,6	8.408,0
<i>Έπι τοίς % του συνόλου τής Χώρας</i>						
Αριθμός φορολογουμένων .....	100,0	100,0	100,0	100,0	100,0	100,0
Δηλωθέν οικογενειακόν εισόδημα .....	100,0	100,0	100,0	100,0	100,0	100,0
Σύνολον απαλλαγών και έκπτώσεων .....	100,0	100,0	100,0	100,0	100,0	100,0
Φορολογητέον εισόδημα .....	100,0	100,0	100,0	100,0	100,0	100,0
Σύνολον φόρου .....	100,0	100,0	100,0	100,0	100,0	100,0
<b>ΠΕΡΙΦΕΡΕΙΑ ΠΡΩΤΕΥΟΥΣΗΣ</b>						
Αριθμός φορολογουμένων .....	341.910	368.550	411.918	443.232	495.649	516.817
Δηλωθέν οικογενειακόν εισόδημα .....	36.084,5	40.949,6	48.015,6	55.139,6	71.053,7	83.118,7
Σύνολον απαλλαγών και έκπτώσεων .....	14.030,3	15.413,6	20.588,5	23.903,6	26.990,4	41.274,4
Φορολογητέον εισόδημα .....	22.474,8	26.063,1	28.576,4	32.491,5	44.745,4	44.132,0
Σύνολον φόρου .....	2.847,2	3.350,6	3.404,2	4.033,6	6.185,3	5.856,3
<i>Έπι τοίς % του συνόλου τής Χώρας</i>						
Αριθμός φορολογουμένων .....	56,8	56,0	55,6	55,1	54,8	54,2
Δηλωθέν οικογενειακόν εισόδημα .....	62,0	61,2	60,6	60,2	60,0	59,1
Σύνολον απαλλαγών και έκπτώσεων .....	56,7	56,1	55,3	54,3	54,0	53,4
Φορολογητέον εισόδημα .....	65,1	64,4	65,0	64,5	63,8	64,2
Σύνολον φόρου .....	70,3	69,7	70,0	69,3	69,0	69,7
<b>ΛΟΙΠΗ ΧΩΡΑ</b>						
Αριθμός φορολογουμένων .....	259.767	289.466	328.921	361.458	408.898	437.071
Δηλωθέν οικογενειακόν εισόδημα .....	22.087,8	25.920,2	31.160,5	36.513,3	47.336,4	57.598,2
Σύνολον απαλλαγών και έκπτώσεων .....	10.722,0	12.052,3	17.228,6	20.115,5	22.997,4	36.073,1
Φορολογητέον εισόδημα .....	12.028,1	14.382,8	15.354,5	17.910,8	25.415,9	24.619,0
Σύνολον φόρου .....	1.205,6	1.455,5	1.462,4	1.788,8	2.780,3	2.551,6
<i>Έπι τοίς % του συνόλου τής Χώρας</i>						
Αριθμός φορολογουμένων .....	43,2	44,0	44,4	44,9	45,2	45,8
Δηλωθέν οικογενειακόν εισόδημα .....	38,0	38,8	39,4	39,8	40,0	40,9
Σύνολον απαλλαγών και έκπτώσεων .....	43,3	43,9	44,7	45,7	46,0	46,6
Φορολογητέον εισόδημα .....	34,9	35,6	35,0	35,5	36,2	35,8
Σύνολον φόρου .....	29,7	30,3	30,0	30,7	31,0	30,3

Πίναξ 5. Φορολογούμενοι, δηλωθέν εισόδημα, απαλλαγαι και έκπτώσεις, φορολογητέον εισόδημα και σύνολον φόρου, κατά επαγγελματικές ομάδας. Οικονομικά έτη 1970, 1971, 1972, 1973, 1974 και 1975

Είς εκατομύρια δραχμών

*Ομάδες επαγγελματιών και οικονομικά έτη	*Αριθμός φορολογουμένων	*Επί τοίς % του συνόλου	Δηλωθέν εισόδημα	*Επί τοίς % του συνόλου	*Απαλλαγαι και εκπτώσεις	*Επί τοίς % του συνόλου	Φορολογητέον εισόδημα	*Επί τοίς % του συνόλου	Σύνολον φόρου	*Επί τοίς % του συνόλου
1970	601.677	100,0	58.172,3	100,0	24.752,3	100,0	34.502,9	100,0	4.052,8	100,0
1971	658.016	100,0	66.869,8	100,0	27.465,9	100,0	40.445,9	100,0	4.806,2	100,0
1972	740.839	100,0	79.176,1	100,0	37.817,0	100,0	43.930,9	100,0	4.866,6	100,0
1973	804.690	100,0	91.652,9	100,0	44.019,1	100,0	50.402,3	100,0	5.822,4	100,0
1974	904.547	100,0	118.390,1	100,0	49.987,8	100,0	70.161,3	100,0	8.965,6	100,0
1975	953.888	100,0	140.716,9	100,0	77.347,5	100,0	68.751,0	100,0	8.408,0	100,0
1970	39.485	6,6	2.989,2	5,1	915,7	3,7	2.165,6	6,3	377,8	9,3
1971	47.241	7,2	3.476,2	5,2	1.134,5	4,1	2.496,5	6,2	418,3	8,7
1972	49.443	6,7	3.881,0	4,9	1.434,8	3,8	2.654,0	6,0	416,4	8,6
1973	54.849	6,8	4.542,3	5,0	1.733,7	3,9	3.121,1	6,2	497,8	8,5
1974	61.943	6,8	6.101,8	5,2	1.961,6	3,9	4.362,8	6,2	849,1	9,5
1975	62.764	6,6	6.821,0	4,8	2.940,0	3,8	4.255,0	6,2	696,2	8,3
1970	269.604	44,8	22.066,0	37,9	9.942,5	40,2	12.997,5	37,6	1.668,7	41,2
1971	283.449	43,0	24.703,5	36,9	10.562,2	38,5	14.953,6	37,0	1.953,9	40,7
1972	304.551	41,1	28.519,5	36,0	14.399,3	38,1	15.892,2	36,2	1.978,8	40,7
1973	325.002	40,4	32.510,3	35,5	15.806,9	35,9	18.539,6	36,8	2.409,4	41,4
1974	355.657	39,3	43.248,2	36,5	17.221,7	34,5	27.217,0	38,8	4.050,2	45,1
1975	358.103	37,5	45.832,6	32,6	25.975,4	33,6	23.456,2	34,1	3.592,6	42,7
1970	588	0,1	41,4	0,1	19,1	0,0	23,9	0,1	3,0	0,1
1971	725	0,1	47,6	0,1	24,5	0,1	24,5	0,1	3,4	0,1
1972	980	0,1	65,3	0,1	44,8	0,1	32,4	0,1	3,3	0,1
1973	1.081	0,1	75,7	0,1	52,3	0,1	38,8	0,1	4,4	0,1
1974	1.432	0,2	115,5	0,1	67,0	0,1	61,6	0,1	6,8	0,1
1975	1.534	0,2	134,0	0,1	112,8	0,1	52,4	0,1	5,4	0,1
1970	177.645	29,5	19.459,4	33,5	8.873,2	35,8	10.564,5	30,6	955,1	23,6
1971	199.956	30,4	22.759,2	34,0	10.126,4	36,9	12.592,8	31,1	1.161,1	24,2
1972	247.721	33,4	28.497,7	36,0	14.961,1	39,6	13.883,3	31,6	1.163,2	24,0
1973	271.703	33,8	33.525,3	36,6	18.070,3	41,1	15.807,5	31,4	1.372,5	23,6
1974	325.053	35,9	44.638,0	37,7	21.797,0	43,6	22.992,1	32,8	2.107,5	23,5
1975	371.345	38,9	59.758,8	42,5	35.876,2	46,4	24.944,8	36,3	2.166,8	25,8
1970	30.839	5,1	4.955,6	8,5	1.479,5	6,0	3.509,2	10,2	515,7	12,7
1971	32.091	4,9	5.401,9	8,1	1.572,5	5,7	3.867,6	9,6	582,8	12,1
1972	33.775	4,6	6.158,8	7,8	1.980,0	5,2	4.285,3	9,8	612,9	12,7
1973	35.663	4,4	7.142,9	7,8	2.237,3	5,1	5.012,8	9,9	767,4	13,2
1974	38.485	4,3	8.560,6	7,2	2.501,5	5,0	6.130,6	8,7	984,7	11,0
1975	39.285	4,1	9.564,2	6,8	3.577,5	4,6	6.108,6	8,9	972,6	11,6
1970	83.516	13,9	8.660,7	14,9	3.522,3	14,2	5.242,2	15,2	532,5	13,1
1971	94.554	14,4	10.481,4	15,7	4.045,8	14,7	6.510,8	16,1	686,6	14,3
1972	104.369	14,1	12.053,8	15,2	4.997,1	13,2	7.183,7	16,4	692,0	14,2
1973	116.392	14,5	13.856,2	15,1	6.118,6	13,9	7.882,5	15,6	770,9	13,2
1974	121.977	13,5	15.706,0	13,3	6.439,0	12,9	9.397,2	13,4	967,3	10,8
1975	120.857	12,7	18.606,4	13,2	8.865,8	11,5	9.933,9	14,4	974,3	11,6

## ΦΟΡΟΛΟΓΙΚΗ ΚΛΙΜΑΞ

Κλιμάκιο εισοδήματος	Φορολογικός συντελεστής %	Φόρος κλιμακίου	Σύνολο	
			Εισοδήματος	Φόρου
20.000	3	600	20.000	600
20.000	5	1.000	40.000	1.600
20.000	7	1.400	60.000	3.000
20.000	9	1.800	80.000	4.800
30.000	11	3.300	110.000	8.100
30.000	14	4.200	140.000	12.300
30.000	17	5.100	170.000	17.400
30.000	20	6.000	200.000	23.400
50.000	23	11.500	250.000	34.900
50.000	26	13.000	300.000	47.900
50.000	30	15.000	350.000	62.900
50.000	34	17.000	400.000	79.900
100.000	38	38.000	500.000	117.900
100.000	42	42.000	600.000	159.900
200.000	46	92.000	800.000	251.900
200.000	50	100.000	1.000.000	351.900
1.000.000	54	540.000	2.000.000	891.900
1.000.000	58	580.000	3.000.000	1.471.900
Υπερβάλλον	60			



