



ΠΕΡΙΕΧΟΜΕΝΑ

ΕΙΣΑΓΩΓΗ	5
ΕΥΧΕΡΙΣΤΟΣ ΠΡΟΣ ΤΟΝ ΑΥΤΟΝΟΜΟΤΗΤΟΤΗΤΕ ΣΤΑΤΙΣΤΙΚΗ ΥΠΗΡΕΣΙΑ	5
1. ΓΕΝΙΚΑ	5
2. ΔΕΛΤΙΟ ΤΗΣ ΕΡΕΥΝΑΣ	5
3. ΟΡΓΑΝΙΣΜΟΣ	5
4. ΜΕΘΟΔΟΛΟΓΙΑ	6
5. ΑΝΤΙΚΑΤΑΣΤΑΣΗ	6
6. ΣΥΜΠΕΡΑΣΜΑΤΑ	7
7. ΔΕΛΤΙΟ ΤΗΣ ΕΡΕΥΝΑΣ	8
8. ΤΟΥ ΔΗΛΩΘΕΝΤΟΣ ΕΙΣΟΔΗΜΑΤΟΣ	8
ΦΥΣΙΚΩΝ ΠΡΟΣΩΠΩΝ	8
ΚΑΙ ΤΗΣ ΦΟΡΟΛΟΓΙΑΣ ΑΥΤΟΥ	9
ΚΑΤΑ ΤΟ ΟΙΚΟΝΟΜΙΚΟΝ ΕΤΟΣ 1973	10
9. ΔΕΛΤΙΟ ΤΗΣ ΕΡΕΥΝΑΣ	12
10. ΔΕΛΤΙΟ ΤΗΣ ΕΡΕΥΝΑΣ	15
11. ΔΕΛΤΙΟ ΤΗΣ ΕΡΕΥΝΑΣ	16
12. ΔΕΛΤΙΟ ΤΗΣ ΕΡΕΥΝΑΣ	16
13. ΔΕΛΤΙΟ ΤΗΣ ΕΡΕΥΝΑΣ	17
14. ΔΕΛΤΙΟ ΤΗΣ ΕΡΕΥΝΑΣ	17
15. ΔΕΛΤΙΟ ΤΗΣ ΕΡΕΥΝΑΣ	19
16. ΔΕΛΤΙΟ ΤΗΣ ΕΡΕΥΝΑΣ	23
17. ΔΕΛΤΙΟ ΤΗΣ ΕΡΕΥΝΑΣ	23
18. ΔΕΛΤΙΟ ΤΗΣ ΕΡΕΥΝΑΣ	23
19. ΔΕΛΤΙΟ ΤΗΣ ΕΡΕΥΝΑΣ	23
20. ΔΕΛΤΙΟ ΤΗΣ ΕΡΕΥΝΑΣ	23
21. ΔΕΛΤΙΟ ΤΗΣ ΕΡΕΥΝΑΣ	23
22. ΔΕΛΤΙΟ ΤΗΣ ΕΡΕΥΝΑΣ	23
23. ΔΕΛΤΙΟ ΤΗΣ ΕΡΕΥΝΑΣ	23
24. ΔΕΛΤΙΟ ΤΗΣ ΕΡΕΥΝΑΣ	23
25. ΔΕΛΤΙΟ ΤΗΣ ΕΡΕΥΝΑΣ	23
26. ΔΕΛΤΙΟ ΤΗΣ ΕΡΕΥΝΑΣ	23
27. ΔΕΛΤΙΟ ΤΗΣ ΕΡΕΥΝΑΣ	23
28. ΔΕΛΤΙΟ ΤΗΣ ΕΡΕΥΝΑΣ	23
29. ΔΕΛΤΙΟ ΤΗΣ ΕΡΕΥΝΑΣ	23
30. ΔΕΛΤΙΟ ΤΗΣ ΕΡΕΥΝΑΣ	23
31. ΔΕΛΤΙΟ ΤΗΣ ΕΡΕΥΝΑΣ	23
32. ΔΕΛΤΙΟ ΤΗΣ ΕΡΕΥΝΑΣ	23
33. ΔΕΛΤΙΟ ΤΗΣ ΕΡΕΥΝΑΣ	23
34. ΔΕΛΤΙΟ ΤΗΣ ΕΡΕΥΝΑΣ	23
35. ΔΕΛΤΙΟ ΤΗΣ ΕΡΕΥΝΑΣ	23
36. ΔΕΛΤΙΟ ΤΗΣ ΕΡΕΥΝΑΣ	23
37. ΔΕΛΤΙΟ ΤΗΣ ΕΡΕΥΝΑΣ	23
38. ΔΕΛΤΙΟ ΤΗΣ ΕΡΕΥΝΑΣ	23
39. ΔΕΛΤΙΟ ΤΗΣ ΕΡΕΥΝΑΣ	23
40. ΔΕΛΤΙΟ ΤΗΣ ΕΡΕΥΝΑΣ	23
41. ΔΕΛΤΙΟ ΤΗΣ ΕΡΕΥΝΑΣ	23
42. ΔΕΛΤΙΟ ΤΗΣ ΕΡΕΥΝΑΣ	23
43. ΔΕΛΤΙΟ ΤΗΣ ΕΡΕΥΝΑΣ	23
44. ΔΕΛΤΙΟ ΤΗΣ ΕΡΕΥΝΑΣ	23
45. ΔΕΛΤΙΟ ΤΗΣ ΕΡΕΥΝΑΣ	23





ΕΛΛΗΝΙΚΗ ΔΗΜΟΚΡΑΤΙΑ
ΥΠΟΥΡΓΕΙΟ ΠΑΙΔΕΙΑΣ ΚΑΙ ΘΡΗΣΚΕΥΜΑΤΩΝ
ΕΝΔΙΑΜΕΣΗ ΕΚΔΟΣΗ
ΚΑΤΑ ΤΟ ΟΡΓΑΝΩΤΙΚΟ ΤΕΛΟΣ



ΠΕΡΙΕΧΟΜΕΝΑ

	Σελίς
A. ΓΕΝΙΚΑ	5
B. ΣΥΝΤΟΜΟΣ ΠΕΡΙΓΡΑΦΗ ΤΗΣ ΔΙΕΝΕΡΓΗΘΕΙΣΗΣ ΣΤΑΤΙΣΤΙΚΗΣ ΕΡΕΥΝΗΣ	5
B. 1. Πηγαί των στοιχείων	5
B. 2. Περιγραφή τής μεθόδου υπολογισμού	5
B. 3. Ταξινόμησις των στοιχείων	5
G. ΕΠΕΞΗΓΗΣΙΣ ΟΡΩΝ ΤΙΝΩΝ ΑΝΑΦΕΡΟΜΕΝΩΝ ΕΙΣ ΤΟΥΣ ΠΙΝΑΚΑΣ	6
G. 1. Δηλωθέντα εισοδήματα	6
G. 2. Πηγαί προελεύσεως εισοδήματος	6
G. 3. Έκπτώσεις εκ του εισοδήματος	7
G. 4. Φορολογητέον εισόδημα και φόρος	8
G. 5. Προσδιορισμός των κυρίων επαγγελματικών ομάδων	8
Δ. ΤΑ ΚΥΡΙΩΤΕΡΑ ΑΠΟΤΕΛΕΣΜΑΤΑ ΤΗΣ ΕΡΕΥΝΗΣ	8
Δ. 1. Φορολογούμενοι και δηλωθέν υπ' αυτών εισόδημα, κατά εισοδηματικά επίπεδα	8
Δ. 2. Φορολογούμενοι και εισόδημα αυτών, κατά γεωγραφικάς περιφέρειας	9
Δ. 3. Άνισότης εις την κατανομήν του εισοδήματος και του φόρου	10
Δ. 4. Πηγαί προελεύσεως εισοδήματος	12
Δ. 5. Διάκρισις του εισοδήματος εις τοιοῦτον του συζύγου ή τής συζύγου, επ' ονόματι των όποιων έφορολογήθη	15
Δ. 6. Φορολογούμενοι και εισόδημα αυτών, κατά επαγγελματικές ομάδας	16
Δ. 7. Δηλωθέν οικογενειακόν εισόδημα υπό φορολογουμένων εκάστης των επαγγελματικών ομάδων, αναλόγως τής πηγής προελεύσεως αυτού	16
Δ. 8. Φορολογούμενοι εκάστης των επαγγελματικών ομάδων, κατά εισοδηματικά επίπεδα	17
Δ. 9. Άπαλλαγαι και έκπτώσεις εκ του εισοδήματος	17
Δ. 10. Φορολογητέον εισόδημα και φόρος	19
E. ΒΑΣΙΚΟΙ ΠΙΝΑΚΕΣ ΦΟΡΟΛΟΓΙΑΣ ΔΗΛΩΘΕΝΤΟΣ ΕΙΣΟΔΗΜΑΤΟΣ	23
ΕΤ. ΣΥΓΚΡΙΤΙΚΗ ΑΝΑΛΥΣΙΣ ΚΑΙ ΠΙΝΑΚΕΣ ΦΟΡΟΛΟΓΙΑΣ ΕΙΣΟΔΗΜΑΤΟΣ ΚΑΤΑ ΤΑ ΟΙΚΟΝΟΜΙΚΑ ΕΤΗ 1968, 1969, 1970, 1971, 1972 ΚΑΙ 1973	45



ΠΕΡΙΛΗΞΟΜΕΝΑ

Σελ:

2	Α. ΓΕΝΙΚΑ	
2	Β. ΣΥΝΤΟΜΟΣ ΠΕΡΙΤΑΥΤΗ ΤΗΣ ΜΕΤΕΠΙΣΤΗΜΗΣ ΣΤΑΤΙΣΤΙΚΗΣ ΕΠΙΣΤΗΜΗΣ	
2	Β. 1. Πηγή των στοιχείων	
2	Β. 2. Περίοδος επί του οποίου λαμβάνονται	
2	Β. 3. Τεχνολογία των στοιχείων	
6	Γ. ΕΠΙΣΤΗΜΗ ΟΡΙΩΝ ΤΙΝΩΝ ΑΝΑΦΟΡΩΜΕΝΩΝ ΕΙΣ ΤΟΥΤΕ ΠΙΝΑΚΑΣ	
6	Γ. 1. Δ. Λόγους εισοδήματος	
6	Γ. 2. Πηγή ακριβέστερας εισοδήματος	
7	Γ. 3. Χρονιάς εκ του εισοδήματος	
8	Γ. 4. Φορολογική κατάσταση και φορολογία	
8	Γ. 5. Πηγή εισοδήματος και φορολογική κατάσταση	
8	Δ. 1. ΚΥΡΙΟΤΕΡΑ ΑΠΟΤΕΛΕΣΜΑΤΑ ΤΗΣ ΕΡΕΥΝΗΣ	
8	Δ. 1. Φορολογούμενοι και εισοδήματα	
9	Δ. 2. Φορολογούμενοι και εισοδήματα κατά περιφέρεια	
10	Δ. 3. Αξία των κληρονομιάς κατά περιφέρεια	
12	Δ. 4. Ετήσιες κληρονομίες	
12	Δ. 5. Αξία των εισοδημάτων εκ του εισοδήματος	
15	Δ. 6. Αξία των εισοδημάτων εκ του εισοδήματος	
16	Δ. 7. Εργαζόμενοι και εισοδήματα κατά περιφέρεια	
16	Δ. 8. Αξία των εισοδημάτων εκ του εισοδήματος	
17	Δ. 9. Αξία των εισοδημάτων εκ του εισοδήματος	
17	Δ. 10. Αξία των εισοδημάτων εκ του εισοδήματος	
19	Δ. 11. Φορολογούμενοι και εισοδήματα	
23	Β. ΒΑΣΙΚΟΙ ΕΙΣΑΓΕΣ ΦΟΡΟΛΟΓΙΑΣ ΑΝΑΦΟΡΩΜΕΝΩΝ ΕΙΣ ΤΟΥΤΕ ΠΙΝΑΚΑΣ	
42	Γ. ΣΥΜΠΕΡΙΛΗΨΗ ΑΝΑΛΥΣΕΩΣ ΚΑΙ ΠΙΝΑΚΕΣ ΦΟΡΟΛΟΓΙΑΣ ΕΙΣΟΔΗΜΑΤΟΣ ΚΑΤΑ ΤΑ ΟΙΚΟΝΟΜΙΑ ΕΤΗ 1968, 1970, 1971 ΚΑΙ 1972	



ΕΙΣΑΓΩΓΗ

Α. ΓΕΝΙΚΑ

Ἡ Ἐθνικὴ Στατιστικὴ Ὑπηρεσία τῆς Ἑλλάδος (ΕΣΥΕ), ἐν συνεργασίᾳ μετὰ τῆς Γενικῆς Διευθύνσεως Φορολογίας τοῦ Ὑπουργείου Οἰκονομικῶν, ὡς καὶ κατὰ τὰ προηγούμενα ἔτη, ἀνέλαβε τὴν στατιστικὴν ἐπεξεργασίαν τῶν ὑποβληθεισῶν ἐμπροθέσμως δηλώσεων φόρου εισοδήματος ὑπὸ τῶν φυσικῶν προσώπων, κατὰ τὸ οἰκονομικὸν ἔτος 1973, διὰ τὰ κτηθέντα ὑπ' αὐτῶν εισοδήματα ἐντὸς τοῦ προηγούμενου οἰκονομικοῦ ἔτους 1972.

Σκοπὸς τῆς στατιστικῆς ταύτης ἐρεῦνης ἦτο νὰ παράσχη εἰς τὴν Δημοσιονομικὴν Διοίκησιν, ὡς καὶ κατὰ τὰ παρελθόντα ἔτη, ἀξιοπίστους ἐκτιμήσεις στατιστικῶν πληροφοριῶν, ἐν σχέσει μὲ τὰ δηλωθέντα εισοδήματα καὶ τὸν βεβαιωθέντα φόρον, τὴν σύνθεσιν τοῦ εισοδήματος κατὰ πηγὰς προελεύσεως, τὴν κατανομὴν τῶν φορολογουμένων κατὰ εισοδηματικὰ ἐπίπεδα, ἐπαγγέλματα καὶ περιοχάς, τὴν φορολογικὴν ἐπιβάρυνσιν αὐτῶν, ὡς καὶ ἕτερα χρήσιμα στατιστικὰ στοιχεῖα.

Ὁ ὁλικὸς ἀριθμὸς τῶν ὑποβληθεισῶν ὡς ἄνω δηλώσεων φόρου εισοδήματος ἀνῆλθεν εἰς 804.690, τὸ δὲ συνολικῶς δηλωθὲν ὑπὸ τῶν φορολογουμένων τούτων εἰσόδημα ἦτο 91.652,9 ἑκατ. δραχμῶν. Τὸ προελθὸν ἐκ τοῦ εισοδήματος τούτου φορολογητέον εἰσόδημα ἦτο 50.402,3 ἑκατ. δραχμῶν καὶ ὁ ἀναλογῶν εἰς αὐτὸ συνολικὸς φόρος 5.822,4 ἑκατ. δραχμῶν.

Β. ΣΥΝΤΟΜΟΣ ΠΕΡΙΓΡΑΦΗ ΤΗΣ ΔΙΕΝΕΡΓΗΘΕΙΣΗΣ ΣΤΑΤΙΣΤΙΚΗΣ ΕΡΕΥΝΗΣ

Β.1. Πηγὰι τῶν στοιχείων

Ὡς καὶ ἀνωτέρω ἐλέχθη, τὰ στοιχεῖα τῆς παρούσης ἐκθέσεως προέκυψαν ἐκ τῆς ἐπεξεργασίας τῶν ὑποβληθεισῶν ὑπὸ τῶν φυσικῶν προσώπων δηλώσεων φόρου εισοδήματος, διὰ τὰ ὑπ' αὐτῶν κτηθέντα ἐντὸς τοῦ οἰκονομικοῦ ἔτους 1972 εισοδήματα. Αἱ δηλώσεις αὗται, συμφώνως πρὸς τὴν σχετικὴν νομοθεσίαν, ἐπιδίδονται ὑπὸ τῶν ὑποχρέων εἰς τὰς κατὰ τόπους Οἰκονομικὰς Ἐφορίας κατὰ τοὺς πρώτους μῆνας ἐκάστου ἔτους. Εἰς τὰς ἐν λόγω δηλώσεις, οἱ ὑπόχρεοι καταχωροῦν τὰ, κατὰ τὸ διάστημα τοῦ προηγούμενου οἰκονομικοῦ ἔτους, κτηθέντα εισοδήματα ὑπὸ τῶν ἰδίων καὶ τῆς συζύγου των ἢ, ὑπὸ ὀρισμένης προϋποθέσεως, ὑπὸ τῶν ἀνηλίκων τέκνων αὐτῶν, κατὰ πηγὴν προελεύσεως. Ὡσαύτως, αἱ ὡς ἄνω δηλώσεις περιέχουν καὶ διάφορα ἄλλα στοιχεῖα, σχετικὰ πρὸς τὴν οἰκογενειακὴν κατάστασιν τῶν φορολογουμένων, τὸ ἐπάγγελμα αὐτῶν κλπ., τὰ ὁποῖα εἶναι ἀπαραίτητα, προκειμένου νὰ ὑπολογισθῇ ὁ ἐπὶ τοῦ εισοδήματος ἀναλογῶν φόρος.

Κατ' ἀρχὴν, ὑποχρέωσιν διὰ τὴν ὑποβολὴν δηλώσεως φόρου εισοδήματος ἔχει πᾶν φυσικὸν πρόσωπον, τὸ ὁποῖον: α) κατοικεῖ ἐν Ἑλλάδι ἢ διαμένει ἐν τῇ Χώρα συνεχῶς ἢ διακεκομμένως ἐπὶ χρονικὸν διάστημα

μεγαλύτερον τοῦ ἔτους, ἐντὸς τῆς τριετίας, ἢ ὁποῖα προηγεῖται τοῦ ἔτους τῆς φορολογίας, καὶ β) κατοικεῖ ἐν τῇ ἀλλοδαπῇ, ἐφ' ὅσον τὸ ἀντικείμενον τοῦ φόρου, ἦτοι τὸ εἰσόδημα, πραγματοποιεῖται ἐν Ἑλλάδι.

Ἐκ τῆς ὑποχρέωσιν πρὸς ὑποβολὴν δηλώσεως ἐξαιροῦνται αἱ κάτωθι κατηγορίαι φυσικῶν προσώπων:

α) Πρόσωπα τῶν ὁποίων τὸ φορολογητέον εἰσόδημα, ἦτοι τὸ ἀπομένον μετὰ τὴν ἀφαίρεσιν ἐκ τοῦ καθαροῦ συνολικοῦ εισοδήματος τῶν νομίμων ἀπαλλαγῶν καὶ ἐκπτώσεων (ἀφορολόγητον ὄριον, οἰκογενειακὰ βάρη, νοσήλεια κλπ.), δὲν ὑπερβαίνει τὰς 5.000 δρχ.

β) Πρόσωπα τῶν ὁποίων ὁ φόρος εισοδήματος καταβάλλεται ἐξ ὀλοκλήρου διὰ παρακρατήσεως εἰς τὴν πηγὴν (μισθοῦ ἐν γένει ἢ συνταξιούχοι, μὴ ἔχοντες ἕτερον εἰσόδημα ἐκτὸς τοῦ μισθοῦ ἢ τῆς συντάξεώς των), καὶ ἐφ' ὅσον τοῦτο δὲν ὑπερβαίνει τὰς 60.000 δρχ. ἑτησίως καὶ

γ) Πρόσωπα ἀσχολούμενα προσωπικῶς ἢ διὰ τῶν μελῶν τῆς οἰκογενείας των εἰς γεωργικὰς ἐπιχειρήσεις, καὶ ἂν ἀκόμη χρησιμοποιοῦν ξένους ἐργάτας, ἐφ' ὅσον τὸ ἐξ αὐτῶν ἀκαθάριστον εἰσόδημα δὲν ὑπερβαίνει τὰς 140.000 δρχ. ἑτησίως.

Βάσει τῶν ὑποβαλλομένων δηλώσεων φόρου εισοδήματος, ἢ ἐκκαθάρσις καὶ ὁ ὑπολογισμὸς τοῦ φόρου εισοδήματος γίνεται ἀπ' εὐθείας ὑπὸ τοῦ ἠλεκτρονικοῦ ὑπολογιστοῦ, μέσῳ τοῦ ὁποίου συντάσσεται καὶ τὸ οἰκεῖον Σημείωμα Ὑπολογισμοῦ καὶ Ἐκκαθάρσεως φόρου, ἀποστελλόμενον εἰς τὸν φορολογούμενον.

Β.2. Περιγραφή τῆς μεθόδου ἐρεῦνης

Τὰ ἀποτελέσματα τῆς παρούσης στατιστικῆς ἐρεῦνης, προῆλθον ἐκ τῆς ἐπεξεργασίας τῶν στοιχείων ἀπασῶν τῶν ἐμπροθέσμως ὑποβληθεισῶν δηλώσεων φόρου εισοδήματος, ἐν ἀντιθέσει τῆς μέχρι τοῦ οἰκονομικοῦ ἔτους 1971 χρησιμοποιουμένης μεθόδου ἐξαγωγῆς τῶν ἀποτελεσμάτων, διὰ τῆς ἀπλῆς, τυχαίας κατὰ στρώματα δειγματοληψίας.

Β.3. Ταξινόμησις τῶν στοιχείων

Τὰ στατιστικὰ στοιχεῖα, τὰ ὁποῖα παρατίθενται εἰς τοὺς ἀκολουθοῦντας βασικοὺς πίνακας, τὰ σχετικὰ πρὸς τὴν φορολογίαν εισοδήματος τῶν φυσικῶν προσώπων κατὰ τὸ οἰκονομικὸν ἔτος 1973, ταξινομοῦνται ὡς πρὸς: α) τὸ μέγεθος τοῦ δηλωθέντος οἰκογενειακοῦ εισοδήματος, β) τὸ μέγεθος τοῦ δηλωθέντος εισοδήματος τοῦ συζύγου, γ) τὸ μέγεθος τοῦ δηλωθέντος εισοδήματος τῆς συζύγου, δ) τὴν πηγὴν προελεύσεως αὐτῶν, ε) τὸ μέγεθος τοῦ φορολογητέου εισοδήματος, στ) τὰς ομάδας ἐπαγγελματιῶν, βάσει τοῦ δηλωθέντος κυρίου ἐπαγγέλματος τοῦ ἀρχηγοῦ τῆς οἰκογενείας, ζ) τὴν Περιφέρειαν Πρωτεύουσας καὶ τὴν λοιπὴν Χώραν, ἐνθα ἐπεδόθη ἢ δήλωσις, καὶ η) τὸν σύζυγον ἢ τὴν σύζυγον, ἐπ' ὀνόματι τῶν ὁποίων ἐδηλώθη τὸ εἰσόδημα.

Γ. ΕΠΕΞΗΓΗΣΙΣ ΟΡΩΝ ΤΙΝΩΝ ΑΝΑΦΕΡΟΜΕΝΩΝ ΕΙΣ ΤΟΥΣ ΠΙΝΑΚΑΣ

Πρὸς πληρεστέραν κατανόησιν τοῦ περιεχομένου τῶν κατωτέρω δημοσιευμένων πινάκων, παρέχεται συνοπτικὴ ἐπεξηγήσις τῶν εἰς τοὺς πίνακας τούτους ἀναφερομένων καὶ χρηζόντων διευκρινήσεως ὄρων.

Γ.1. Δηλωθέντα εἰσοδήματα

α) Δηλωθὲν οἰκογενειακὸν εἰσόδημα. Ὡς οἰκογενειακὸν εἰσόδημα θεωρεῖται τὸ ἐκ πάσης πηγῆς προερχόμενον τοιοῦτον καὶ κτώμενον ὑπὸ τοῦ συζύγου ἢ ὑπὸ τῆς συζύγου, μετὰ τὴν ἀφαίρεσιν τῶν δαπανῶν κτήσεως αὐτοῦ. Εἰς τοῦτο προστίθεται καὶ τὸ εἰσόδημα τῶν ἀνηλίκων τέκνων, ἐξαιρέσει τοῦ προερχομένου ἐκ τῆς ἰδίας αὐτῶν ἐργασίας καὶ ἐκ περιουσιακῶν στοιχείων περιεχόντων εἰς αὐτὰ ἐκ κληρονομίας.

β) Δηλωθὲν ἐπ' ὀνόματι τοῦ συζύγου εἰσόδημα νοεῖται: 1) τὸ κύριον εἰσόδημα αὐτοῦ, ὡς καὶ τὸ ὑπὸ τὰς ἀνωτέρω προϋποθέσεις τοιοῦτον τῶν ἀνηλίκων αὐτοῦ τέκνων. 2) τὸ εἰσόδημα τῆς γυναικὸς ἐξ ἐπιχειρήσεως οἰκονομικῶς ἐξαρτωμένης ἐκ τοῦ συζύγου ἢ τὸ προερχόμενον ἐκ προσωπικῆς μεταξὺ τῶν συζύγων ἐταιρίας.

γ) Δηλωθὲν ἐπ' ὀνόματι τῆς συζύγου εἰσόδημα. Διὰ τοῦ Α.Ν. 239/67 ἡ φορολογία τῶν εἰσοδημάτων τῶν συζύγων ἐτροποποιήθη ἐπὶ τὸ ἐπιεικέστερον. Ἀπὸ τοῦ οἰκονομικοῦ ἔτους 1968 οἱ σύζυγοι ὑποχρεοῦνται εἰς ὑποβολὴν κοινῆς δηλώσεως τῶν εἰσοδημάτων των, ἀλλὰ ὁ ὑπολογισμὸς τοῦ φόρου γίνεται κεχωρισμένως δι' ἕκαστον τῶν συζύγων, ὡς νὰ ἐπεδίδετο χωριστὴ δῆλωσις ἀνεξαρτήτως ποσοῦ καὶ πηγῆς προελεύσεως τοῦ εἰσοδήματος τῆς συζύγου. Οὕτω, ὡς εἰσόδημα τῆς συζύγου νοεῖται τὸ ὑπ' αὐτῆς κτώμενον τοιοῦτον, φορολογεῖται δὲ κεχωρισμένως.

Γ.2. Πηγαὶ προελεύσεως εἰσοδήματος

α) Εἰσόδημα ἐξ οἰκοδομῶν. Τοῦτο περιλαμβάνει τὴν καθαρὰν πρόσοδον ἐκ μισθωμάτων καὶ τὸ ἀντίστοιχον τεκμαρτὸν μίσθωμα ἐπὶ ἰδιοκατοικίσεως. Ὡς καθαρὰ δὲ πρόσοδος νοεῖται τὸ ἐναπομένον εἰσόδημα μετὰ τὴν ἀφαίρεσιν: α) τῶν δαπανῶν καὶ βαρῶν τῆς οἰκοδομῆς κλπ., αἱ ὁποῖαι ὀρίζονται εἰς ποσοστὸν μέχρις 25% τοῦ ἀκαθαρίστου εἰσοδήματος καὶ β) τῶν τόκων ἐνυποθήκων χρεῶν.

β) Εἰσόδημα ἐξ ἐκμισθώσεως γαιῶν. Εἰσόδημα ἐκ τῆς πηγῆς ταύτης εἶναι τὸ καθ' ἕκαστον οἰκονομικὸν ἔτος προκύπτον δι' ἐκμισθώσεως μιᾶς ἢ πλειόνων γαιῶν, μετὰ τὴν ἀφαίρεσιν τῶν δαπανῶν καὶ βαρῶν τῶν γαιῶν. Αὗται ὀρίζονται εἰς ποσοστὸν 5% ἐπὶ τοῦ ἀκαθαρίστου εἰσοδήματος, πλεόν τῶν τόκων ἐνυποθήκων δανείων.

Ὁ ὅρος «γαῖαι» λαμβάνεται ἐνταῦθα ὑπὸ τὴν εὐρεῖαν αὐτοῦ ἐννοίαν, περιλαμβάνων τὰς καλλιεργουμένας καὶ φυτευομένας γαῖας, τὰ δάση καὶ τὰς δενδρώδεις ἐκτάσεις, τὰ λειβάδια καὶ τὰς βοσκησίμους γαῖας πάσης φύσεως, τὰ μεταλλεῖα καὶ λατομεῖα, τὰς πηγὰς, τὰ φρέατα, τὰς λίμνας καὶ δεξαμενάς, τὰ ἰχθυοτροφεῖα, ὡς καὶ πᾶσαν ἄλλην ἐκτασιν γῆς μετὰ τῶν ἐπὶ τῆς ἐπιφανείας τοῦ ἐδάφους περιουσιακῶν στοιχείων καὶ τῶν ὑπὸ τὸ ἔδαφος πάσης φύσεως ὑλῶν.

γ) Εἰσόδημα ἐκ κινητῶν ἀξιῶν. Τὸ εἰσόδημα ἐκ τῆς πηγῆς ταύτης προέρχεται ἐκ τῆς τοποθετήσεως κεφαλαίου εἰς κινητὰς ἀξίας, διακρίνεται δὲ εἰς εἰσόδημα ἐκ τίτλων ἡμεδαπῆς προελεύσεως (μερίσματα τίτλων ἡμεδαπῶν ἀνωνύμων ἐταιριῶν, τόκοι ὁμολογιακῶν δανείων κλπ.), εἰς εἰσόδημα ἐκ τίτλων ἀλλοδαπῆς προελεύσεως καὶ εἰς τοιοῦτον ἐκ τόκων πάσης φύσεως, μὴ περιλαμβανομένων εἰς τὰς ἄλλας περιπτώσεις. Ἐπίσης, εἰς τὸ εἰσόδημα τοῦτο περιλαμβάνονται καὶ αἱ ἀμοιβαὶ τῶν διοικητικῶν συμβούλων τῶν ἀνωνύμων ἐταιριῶν. Εἰς τὸ εἰσόδημα τοῦτο δὲν περιλαμβάνονται οἱ τόκοι ὠρισμένων ὁμολογιακῶν δανείων καὶ τραπεζικῶν καταθέσεων, λόγῳ ἀπαλλαγῶν τῶν ἐκ τῆς φορολογίας τοῦ εἰσοδήματος.

δ) Εἰσόδημα ἐξ ἐμπορικῶν ἐπιχειρήσεων. Εἰσόδημα ἐκ τῆς πηγῆς ταύτης εἶναι τὸ προκύπτον κέρδος κατὰ τὸ ἡμερολογιακὸν ἔτος, ἢ, προκειμένου περὶ ἐπιχειρήσεων τηρουσῶν βιβλίον ἀπογραφῆς κατὰ τὸ διαχειριστικὸν αὐτῶν ἔτος, τὸ λῆξαν ἐντὸς τοῦ προηγουμένου τῆς φορολογίας οἰκονομικοῦ ἔτους, τὸ κτώμενον ἐκ μιᾶς ἢ πλειόνων ἀτομικῶν ἢ προσωπικῶν ἐταιρικῶν (ἐμπορικῶν, βιομηχανικῶν, βιοτεχνικῶν) ἐπιχειρήσεων ἢ ἐκ τῆς ἀσκήσεως οἰουδήποτε ἄλλου κερδοσκοπικοῦ ἢ βιοποριστικοῦ ἐπαγγέλματος. Εἰς τὸ εἰσόδημα ἐξ ἐμπορικῶν ἐπιχειρήσεων περιλαμβάνεται, ἐπίσης, τὸ κέρδος τὸ προκύπτον ἐκ τῆς ἀσκήσεως ἐπιχειρήσεως μεταπωλήσεως ἀκινήτων.

Ἐν περιπτώσει πραγματοποιήσεως ζημίας ἐξ ἐμπορικῆς ἐπιχειρήσεως, αὕτη δύναται νὰ συμψηφισθῇ πρὸς εἰσοδήματα ἄλλων πηγῶν τοῦ αὐτοῦ οἰκονομικοῦ ἔτους, ὅποτε τὸ συνολικὸν οἰκογενειακὸν εἰσόδημα μειοῦται ἀνιστοίχως.

Ἐὰν ἡ ζημία δὲν καλύπτεται ἐκ τῶν εἰσοδημάτων τῶν ἄλλων πηγῶν, δύναται αὕτη νὰ μεταφερθῇ, κατὰ τὸ ἀκάλυπτον μέρος αὐτῆς, εἰς τὸ ἐπόμενον καὶ μεθεπόμενον ἔτος, μέχρι πλήρους καλύψεώς της.

ε) Εἰσόδημα ἐκ γεωργικῶν ἐπιχειρήσεων. Εἰσόδημα ἐκ γεωργικῶν ἐπιχειρήσεων εἶναι τὸ καθ' ἕκαστον οἰκονομικὸν ἔτος προκύπτον κέρδος, τὸ κτώμενον ἐκ τῆς ἐκμεταλλεύσεως μιᾶς ἢ πλειόνων γεωργικῶν ἐπιχειρήσεων πάσης φύσεως, ἤτοι ἀγροτικῶν, κτηνοτροφικῶν, πτηνοτροφικῶν, μελισσοκομικῶν, σηροτροφικῶν, δασικῶν, ἀλιευτικῶν κλπ.

Διὰ τὸν προσδιορισμὸν τοῦ ἀκαθαρίστου εἰσοδήματος ἐκ γεωργικῶν ἐπιχειρήσεων, λαμβάνεται τὸ σύνολον τῶν ἀκαθαρίστων ἐσόδων ἐκ τῆς γεωργικῆς δραστηριότητος, ὡς ταῦτα προκύπτουν ἐκ τῶν λογιστικῶν βιβλίων τῆς ἐπιχειρήσεως, ἐφ' ὅσον ταῦτα κρίνονται εἰλικρινῆ. Διὰ τὸν ὑπολογισμὸν τοῦ καθαρῶν εἰσοδήματος ἐκπίπτουν τὰ γενικά ἔξοδα τῆς ἐπιχειρήσεως, αἱ δαπάναι ἐπισκευῶν καὶ συντηρήσεως, ἢ ἀξία τῶν χρησιμοποιηθεισῶν πρώτων ὑλῶν, οἱ τόκοι, οἱ φόροι κλπ., αἱ ἀποσβέσεις, αἱ ζημίαι φθορᾶς, ἀπωλείας ἢ ὑποτιμήσεως κεφαλαίου κλπ., ἐφ' ὅσον αἱ δαπάναι αὗται ἐνεργάφησαν εἰς τὰ βιβλία τῆς ἐπιχειρήσεως. Κατὰ κανόνα, τὸ καθαρὸν εἰσόδημα, ἐφ' ὅσον δὲν τηροῦνται λογιστικὰ βιβλία, βάσει τῶν ὁποίων νὰ ἐξευρίσκειται τὸ καθαρὸν κέρδος, καθορίζεται δι' ἐφαρμογῆς συντελεστοῦ 10-20% ἐπὶ τῆς ἀξίας τῆς παραγωγῆς. Ὁ συντελεστὴς οὗτος δύναται νὰ φθάσῃ μέχρι 30%, ἐφ' ὅσον ὁ κτώμενος τὸ γεωργικὸν εἰσόδημα δὲν ἀσχολεῖται προσωπικῶς εἰς τὴν γεωργίαν.

στ) Είσοδημα εκμισθωτών υπηρεσιών. Είς τὸ εἰσόδημα ἐκ μισθωτῶν ὑπηρεσιῶν περιλαμβάνονται οἱ μισθοί, τὰ ἡμερομίσθια, αἱ ἐπιχορηγήσεις, τὰ ἐπιδόματα, αἱ συντάξεις καί, γενικῶς, αἱ παντὸς εἴδους παροχαί, καταβαλλόμεναι περιοδικῶς διὰ παροῦσαν ἢ παρῳχημένην ὑπηρεσίαν ἢ δι' οἰανδήποτε ἄλλην αἰτίαν.

Διὰ τὴν ἐξεύρεσιν τοῦ καθαροῦ εἰσοδήματος ἐκπίπτουνται : α) πᾶν τέλος ἢ δικαίωμα τοῦ Δημοσίου ἢ οἰουδήποτε τρίτου, βαρῦνον τὸ εἰσόδημα, ὡς εἶναι, λ.χ., τὰ τέλη χαρτοσήμου, καί β) αἱ ὑπὲρ τῶν Ἀσφαλιστικῶν Ταμείων ἐπιβαλλόμεναι κρατήσεις. Ὡς Ἀσφαλιστικὰ Ταμεῖα θεωροῦνται ἅπαντα τὰ Ταμεῖα, τὰ ὁποῖα ἔχουν ὡς σκοπὸν τὴν καθ' οἰονδήποτε τρόπον ἀσφάλισιν τῶν μισθωτῶν, ἔναντι νόμῳ ὑπὲρ αὐτῶν ἐπιβαλλομένων εἰσφορῶν, παρακρατούμενων ἐκ τῶν ἀποδοχῶν τῶν ἠσφαλισμένων, ὡς, π.χ., τὰ Μετοχικὰ Ταμεῖα καί, γενικῶς, τὰ τοιαῦτα κυρίας ἢ ἐπικουρικῆς ἀσφαλίσεως κλπ.

ζ) Εἰσόδημα ἐξ ὑπηρεσιῶν ἐλευθερίων ἐπαγγελμάτων. Εἰσόδημα ἐξ ὑπηρεσιῶν ἐλευθερίων ἐπαγγελμάτων εἶναι τὸ κατὰ τὴν διάρκειαν τοῦ οἰκονομικοῦ ἔτους κτῶμενον ποσὸν ἀμοιβῶν ἐκ τῆς ἀσκήσεως τοῦ ἐλευθερίου ἐπαγγέλματος τοῦ ἱατροῦ ἢ ὀδοντιάτρου ἢ κτηνιάτρου ἢ μαίας (ἄνευ κλινικῆς), δικηγόρου, δικολάβου, συμβολαιογράφου, ἀμίσθου ὑποθηκοφύλακος, δικαστικοῦ κλητῆρος, ἀρχιτέκτονος, μηχανικοῦ, τοπογράφου, χημικοῦ, καθηγητοῦ, διδασκάλου, καλλιτέχου, ἰδιοκτητοῦ ἢ διευθυντοῦ φορολογικοῦ ἢ λογιστικοῦ γραφείου.

Εἰς τὸ ἀνωτέρω εἰσόδημα περιλαμβάνεται, ἐπίσης, καὶ πᾶσα ἀμοιβὴ καταβαλλομένη :

α) Εἰς πραγματογόμενος, διαιτητάς, ἐκκαθαριστάς ἐν γένει, ἐλεγκτὰς ἀνωνύμων ἐταιριῶν, ἐκτελεστὰς διαθηκῶν, ἐκκαθαριστάς κληρονομιῶν καὶ κηδεμόνας σχολαζούσης κληρονομίας.

β) Εἰς συγγραφεῖς καὶ μουσικοσυνθέτας, ἐκ συγγραφικῶν ἐν γένει δικαιωμάτων καὶ

γ) Εἰς ἀντιπροσώπους ἐπαγγελματικῶν ὀργανώσεων καὶ ἰδιώτας, διὰ τὴν συμμετοχὴν τῶν εἰς πάσης φύσεως ἐπιτροπὰς ἢ συμβουλία ὑπὸ τοῦ Δημοσίου καί, γενικῶς, νομικῶν προσώπων δημοσίου ἢ ἰδιωτικοῦ δικαίου, σωματείων, ἰδρυμάτων, συνεταιρισμῶν καὶ λοιπῶν ὀργανισμῶν.

Ὡς εἰσόδημα ἐξ ἐλευθερίων ἐπαγγελμάτων λογίζεται καὶ πᾶν εἰσόδημα μὴ δυνάμενον νὰ ὑπαχθῇ εἰς τινὰς τῶν ἀνωτέρω ἀ' ἕως στ' περιπτώσεων.

Γ.3. Ἐκπτώσεις ἐκ τοῦ εἰσοδήματος

α) Ἀφορολόγητον ὄριον. Τὸ ἐκπιπτόμενον ἀφορολόγητον ποσόν, ὡς ἐλάχιστον ὄριον συντηρήσεως, ὀρίζεται διὰ πάντα φορολογούμενον εἰς 15.000 δρχ. ἀνεξαρτήτως τῶν πηγῶν ἀπὸ τῆς ὁποίας κτᾶται ὁ ὑπόχρεος τὸ εἰσόδημά του. Τὸ ὡς ἄνω ἐκπιπτόμενον ποσόν, ὡς ἐλάχιστον ὄριον συντηρήσεως, τριπλασιάζεται προκειμένου περὶ ἀναπήρων ἀξιωματικῶν καὶ ὀπλιτῶν, ὡς καὶ θυμάτων πολέμου, καὶ τοῦτο μόνον εἰς τοὺς λαμβάνοντας σύνταξιν ἐκ τοῦ Δημοσίου Ταμείου, λόγῳ τῆς ἀναπηρικῆς τῶν ἰδιότητος.

β) Οἰκογενειακὰ βάρη. Ἐκ τοῦ εἰσοδήματος ἐκάστου τῶν φορολογουμένων ἐκπίπτεται ποσόν ἐκ 15.000 δρχ. διὰ τὴν σύζυγον, διὰ τὰ τέκνα ποσόν 7.000 δρχ. διὰ τὸ πρῶτον, 10.000 δρχ. διὰ τὸ δευτέ-

ρον, 20.000 διὰ τὸ τρίτον, 30.000 δρχ. δι' ἕκαστον πέραν τοῦ τρίτου καὶ 5.000 δι' ἕκαστον τῶν λοιπῶν συνοικούντων καὶ βαρυνόντων τὸν φορολογούμενον πρόσωπον. Ἐκ τῶν συνοικούντων μελῶν τῆς οἰκογενείας θεωροῦνται ὅτι βαρύνουν τὸν φορολογούμενον τὰ κάτωθι πρόσωπα :

1) Ἡ σύζυγος καὶ τὰ μέχρι συμπληρώσεως τοῦ 18ου ἔτους τῆς ἡλικίας τῶν τέκνα, ἐφ' ὅσον τὰ πρόσωπα ταῦτα δὲν ὑπέχουν ἰδίαν φορολογικὴν ὑποχρέωσιν.

2) Τὰ σπουδάζοντα εἰς ἀνεγνωρισμένας σχολὰς ἡμεδαπῆς καὶ ἀλλοδαπῆς τέκνα, μέχρι τοῦ 25ου ἔτους τῆς ἡλικίας τῶν.

3) Οἱ γονεῖς ἀμφοτέρων τῶν συζύγων, τὰ ἀνίκανα πρὸς ἐργασίαν τέκνα, ὡς καὶ αἱ ἄγαμοι θυγατέρες αὐτῶν.

γ) Ἐκπτώσεις 30% καὶ 25%, ἀντιστοίχως, ἐκ τοῦ εἰσοδήματος ἐκ μισθωτῶν ὑπηρεσιῶν καὶ ἐξ ἐλευθερίων ἐπαγγελμάτων. Εἰς ἂς περιπτώσεις ὁ φορολογούμενος κτᾶται εἰσόδημα ἐκ μισθωτῶν ὑπηρεσιῶν, τότε ἐκ τοῦ εἰσοδήματος τῆς πηγῆς ταύτης ἐκπίπτεται τὸ 30% αὐτοῦ, μὴ δυνάμενον ὅμως νὰ ὑπερβῇ τὰς 25.000 δρχ. ἑτησίως. Ὁμοίως, γίνεται ἐκπτώσις ἐκ τοῦ εἰσοδήματος ἐξ ἐλευθερίων ἐπαγγελμάτων κατὰ τὰ 25% αὐτοῦ, μὴ δυνάμενη ὅμως αὕτη νὰ ὑπερβῇ τὰς 12.500 δρχ. ἑτησίως. Προκειμένου περὶ φορολογουμένου, ὁ ὁποῖος κτᾶται εἰσόδημα καὶ ἐκ τῶν δύο ὡς ἄνω πηγῶν, τότε ἡ ἐκπτώσις ἐκ τῶν εἰσοδημάτων αὐτῶν δὲν δύναται νὰ ὑπερβῇ τὰς 25.000 δρχ.

δ) Λοιπαὶ ἐκπτώσεις. Εἰς τὰς περιπτώσεις ταύτας περιλαμβάνονται :

1) Ὑπὸ ὄρισμένους περιορισμούς, τὸ ποσόν τῶν ἀσφαλιστρῶν ζωῆς ἢ θανάτου ἢ κατὰ κινδύνου τυχαίων συμβεβηκότων, αὐτοῦ τούτου τοῦ ὑποχρέου, τῆς συζύγου του καὶ τῶν, μέχρι τῆς συμπληρώσεως τοῦ 18ου ἔτους τῆς ἡλικίας τῶν, τέκνων αὐτοῦ, ἐφ' ὅσον ἡ σύζυγος καὶ τὰ τέκνα δὲν ὑπέχουν ἰδίαν φορολογικὴν ὑποχρέωσιν.

2) Τὸ ποσόν, τὸ ὁποῖον ἔχει ἐπιδικασθῆ καὶ καταβάλλεται εἰς τὴν σύζυγον τοῦ φορολογουμένου, λόγῳ διατροφῆς.

3) Τὸ ποσόν τῶν ἐξόδων ἱατρικῆς καὶ νοσοκομειακῆς περιθάλψεως αὐτοῦ τούτου τοῦ ὑποχρέου δηλώσεως, τῆς συζύγου του καὶ τῶν, μέχρι τῆς συμπληρώσεως τοῦ 18ου ἔτους τῆς ἡλικίας, τέκνων αὐτοῦ, ἐφ' ὅσον δὲν ὑπέχουν ἰδίαν φορολογικὴν ὑποχρέωσιν, ὡς ἐπίσης καὶ τὰ ἐξοδα νοσοκομειακῆς περιθάλψεως τῶν ἀγάμων τέκνων, ἀνεξαρτήτως ἡλικίας, ἐφ' ὅσον πάσχουν ἐξ ἀνιάτου νοσήματος καὶ δὲν ἔχουν ἴδιον εἰσόδημα.

4) Τὸ ποσόν τῶν καταβληθεισῶν δωρεῶν εἰς τὸν Δημόσιον, τοὺς Δήμους καὶ τὰς Κοινότητας, εἰς τὰ νομίμως ὑφιστάμενα ἑλληνικὰ θρησκευτικὰ, ἔθνωφελῆ, κοινωφελῆ, φιλανθρωπικὰ καὶ ἐκπαιδευτικὰ ἰδρύματα, εἰς τὴν ἑρανικὴν ἐπιτροπὴν πρὸς προικοδότησιν ἀπόρων κορασιδῶν καὶ εἰς ἀνεγνωρισμένα ἀθλητικὰ σωματεῖα.

5) Τὸ ποσόν τῶν καταβληθεισῶν ὑποχρεωτικῶν εἰσφορῶν εἰς τὰ ταμεῖα ἀσφαλίσεως τοῦ φορολογουμένου.

6) Οἱ καταβληθέντες τόκοι διὰ δάνεια συναφθέντα ὑπὸ τοῦ ὑποχρέου ἐκ τραπεζῶν ἢ διὰ συμβολαιογραφικοῦ ἐγγράφου ἐξ ἐτέρων νομικῶν ἢ φυσικῶν προσώπων, ἐφ' ὅσον ἀποδεικνύεται ἢ ἐντὸς ἔτους διὰ-

θεσίς των δι' αγοράν νέου περιουσιακού στοιχείου, του οποίου τὸ εἰσόδημα ὑπόκειται εἰς φόρον ἢ διὰ συμμετοχὴν εἰς ἐπιχειρήσιν, καὶ

7) ἡ εἰσφορά ὑπὲρ Ο.Γ.Α ἐπὶ τοῦ φόρου εἰσοδήματος τοῦ προηγούμενου οἰκονομικοῦ ἔτους.

Γ.4. Φορολογητέον εἰσόδημα καὶ φόρος

α) Φορολογητέον εἰσόδημα. Ὡς φορολογητέον εἰσόδημα τοῦ φορολογουμένου λαμβάνεται τὸ ἐναπομένον ποσὸν εἰσοδήματος μετὰ τὴν ἀφαίρεσιν ἐκ τοῦ καθαρῶν τοιοῦτου τῶν ἀναφερθεισῶν ἀνωτέρω ὑπὸ στοιχεῖα Γ.3 ἐκπτώσεων. Τὸ ποσὸν τοῦ εἰσοδήματος αὐτοῦ μεταφέρεται ἀκολουθῶς εἰς τὴν κλίμακα φορολογίας εἰσοδήματος ⁽¹⁾ καὶ, οὕτως, ἐξευρίσκεται ὁ ἀναλογῶν φόρος.

β) Ἀναλογῶν φόρος. Ὡς ἀνεφέρθη ἀμέσως ἀνωτέρω, ὁ ὑπολογισμὸς τοῦ φόρου γίνεται βάσει φορολογικῆς κλίμακος, εἰς τὴν ὁποίαν ὁ φορολογικὸς συντελεστὴς ἀκολουθεῖ ὁμαλὴν καὶ σταθερὰν πρόοδον μὲ κατώτατον ὀριακὸν συντελεστὴν 2% καὶ ἀνώτατον 49% διὰ τὸ ἄνω τοῦ 1.000.000 δρχ. εἰσόδημα.

γ) Συμπληρωματικὸς φόρος. Ἐπὶ τοῦ καθαρῶν εἰσοδήματος, τὸ ὁποῖον προέρχεται ἐξ οἰκοδομῶν ἢ ἐξ ἐκμισθώσεως γαιῶν ἢ ἐκ κινητῶν ἀξιῶν ἢ ἐκ μερισμάτων ἐταιριῶν, μὴ λαμβανομένων ὑπ' ὄψιν τῶν ἀνωτέρω ὑπὸ στοιχεῖα Γ.3 ἐκπτώσεων, ἐπιβάλλεται συμπληρωματικὸς ἀναλογικὸς φόρος 3%.

Γ.5. Προσδιορισμὸς τῶν κυρίων ἐπαγγελματικῶν ὁμάδων

Τὸ σύνολον τῶν φορολογουμένων διηρέθη εἰς ἑξὺς κυρίας ἐπαγγελματικὰς ὁμάδας. Ὁ χαρακτηρισμὸς καὶ ἡ κατάταξις τῶν φορολογουμένων εἰς τὰς ἀνωτέρω ὁμάδας ἐγένετο ὑπὸ τῶν κατὰ τόπους Οἰκονομικῶν Ἐφοριῶν, συμφώνως πρὸς τὰ στοιχεῖα, τὰ ὁποῖα ἀνεγράφησαν εἰς τὰς ὑποβληθείσας δηλώσεις, ἐν σχέσει πρὸς τὸ ὑπὸ τῶν φορολογουμένων δηλωθέν ὡς ἐξασκούμενον ἐπάγγελμα. Ὁδηγίαι ἐδόθησαν, ὅπως, εἰς τὰς περιπτώσεις ἐκεῖνας, κατὰ τὰς ὁποίας ὁ φορολογούμενος ἐδήλωσε περισσοτέρας τῆς μιᾶς ἀπασχολήσεως καὶ, συνεπῶς, τὰ εἰσοδήματά του προήρχοντο ἐκ περισσοτέρων πηγῶν, ληφθῆ ὑπ' ὄψιν, ὡς κριτήριον διὰ τὴν ὑπαγωγὴν του εἰς μίαν τῶν κατηγοριῶν τούτων, ἡ κυριώτερα αὐτοῦ ἀπασχολήσις. Ἐὰν καὶ πάλιν ὑπῆρχον ἀμφιβολίαι, θὰ ἐλαμβάνετο ὡς κριτήριον ἡ πηγή, ἐκ τῆς ὁποίας προήρχετο τὸ μεγαλύτερον μέρος τοῦ εἰσοδήματος.

Αἱ ἐπαγγελματικαὶ αὗται ὁμάδες ἔχουν ὡς ἀκολουθῶς:

α) Εἰσοδηματῖαι. Εἰς τὴν κατηγορίαν ταύτην ἐνετάχθησαν τὰ πρόσωπα ἐκεῖνα, τῶν ὁποίων τὸ εἰσόδημα προήρχετο μόνον ἐξ οἰκοδομῶν ἢ ἐξ ἐκμισθώσεως γαιῶν ἢ ἐκ κινητῶν ἀξιῶν.

β) Ἐμποροὶ - βιομηχανοὶ - βιοτέχναι καὶ ἐπαγγελματῖαι. Ἐνταῦθα ὑπῆχθησαν οἱ φορολογούμενοι ἐκεῖνοι, τῶν ὁποίων τὸ εἰσόδημα προήρχετο κατὰ τὸ μεγαλύτερον αὐτοῦ μέρος ἐκ τῆς Δ' πηγῆς (ἐξ ἐμπορικῶν, βιομηχανικῶν, βιοτεχνικῶν κλπ. ἐπιχειρήσεων).

γ) Γεωργοὶ - κτηνοτρόφοι - ἀλιεῖς - ἐκ μεταλλευταὶ δασῶν. Εἰς τὴν ὁμάδα ταύτην τῶν ἐπαγγελματῶν ὑπῆχθησαν τὰ πρόσωπα ἐκεῖνα, τῶν ὁποίων τὰ εἰσοδήματα προήρχοντο ἐκ «γεωργικῶν» ἐπιχειρήσεων (Ε' πηγῆ).

δ) Μισθωτοὶ ἐν γένει. Εἰς τὴν κατηγορίαν ταύτην ἐνετάχθησαν οἱ φορολογούμενοι, τῶν ὁποίων τὸ εἰσόδημα ὡς ἐπὶ τὸ πλεῖστον προήρχετο ἐκ τῆς ΣΤ' πηγῆς, ἤτοι ἐκ μισθῶν ὑπηρεσιῶν.

ε) Ἐλευθέροι ἐπαγγελματῖαι. Ἐνετάχθησαν εἰς τὴν κατηγορίαν ταύτην οἱ φορολογούμενοι, τῶν ὁποίων ἡ ἐπικρατεστέρα πηγή προελεύσεως τοῦ εἰσοδήματος τῶν ἦτο ἡ πηγή Ζ', ἐξ ἐλευθερίων ἐπαγγελμάτων.

στ) Συνταξιοῦχοι. Ἡ κατηγορία αὕτη περιέλαβε τοὺς φορολογουμένους, τῶν ὁποίων τὸ κύριον εἰσόδημα, κατὰ τὴν δὴλωσιν, προήρχετο ἐκ συντάξεως.

Δ. ΤΑ ΚΥΡΙΩΤΕΡΑ ΑΠΟΤΕΛΕΣΜΑΤΑ ΤΗΣ ΕΡΕΥΝΗΣ

Δ.1. Φορολογούμενοι καὶ δηλωθέν ὑπ' αὐτῶν εἰσόδημα, κατὰ εἰσοδηματικά ἐπίπεδα

Ὡς καὶ ἀνωτέρω ἀνεφέρθη, τὸ σύνολον τῶν φυσικῶν προσώπων, τὰ ὁποῖα κατὰ τὸ οἰκονομικὸν ἔτος 1973 ὑπέβαλον δηλώσεις φόρου εἰσοδήματος μὲ φορολογητέον εἰσόδημα, ἀνῆλθεν εἰς 804.690 ἄτομα. Ὁ ἀριθμὸς οὗτος ἀποτελεῖ μικρὸν ποσοστὸν, μόνις τὸ 31,5% τοῦ συνολικοῦ ἀριθμοῦ τῶν οἰκογενειῶν τῆς Ἑλλάδος, ὅστις, συμφώνως πρὸς τὰ στοιχεῖα τῆς διενεργηθείσης τὴν 14ην Μαρτίου 1971 ἀπογραφῆς πληθυσμοῦ, ἀνήρχετο εἰς 2.556.180. Κύριον αἷτιον τῆς τοιαύτης μικρᾶς ἀναλογίας εἶναι τὸ γεγονός, ὅτι πλεῖστοι κατηγορίαι φυσικῶν προσώπων ἔχουν διὰ νόμου ἀπαλλαγὴ τῆς ὑποχρέωσιν πρὸς ὑποβολὴν δηλώσεως (βλέπε εἰς Β.1.).

Τὸ συνολικῶς δηλωθέν ὑπὸ τῶν ἀνωτέρω φυσικῶν προσώπων οἰκογενειακὸν εἰσόδημα ἀνῆλθεν εἰς 91.652,9 ἑκατ. δρχ. Ἐκ τοῦ εἰσοδήματος αὐτοῦ, ποσὸν ἐξ 82.003,7 ἑκατ. δρχ., ἤτοι τὸ 89,5% τοῦ συνόλου, ἐδηλώθη καὶ ἐφορολογήθη ἐπ' ὀνόματι τοῦ συζύγου ἢ τοῦ ἀρχηγοῦ τῆς οἰκογενείας⁽²⁾ καὶ ποσὸν ἐξ 9.649,2 ἑκατ. δρχ., ἤτοι τὸ 10,5% τοῦ συνόλου, ἐδηλώθη καὶ ἐφορολογήθη ἐπ' ὀνόματι τῆς συζύγου.

Ἀναλύοντες τὰ στοιχεῖα τοῦ κατωτέρω πίνακος Α', διαπιστοῦμεν, ὅτι οἱ δηλώσαντες ἐτήσιον οἰκογενειακὸν εἰσόδημα κατώτερον τῶν 34.000 δρχ. ἀπετέλεσαν τὸ 10,6% τοῦ συνόλου τῶν δηλωσάντων, ἐνῶ τὸ ἀντιστοιχοῦν εἰς αὐτοὺς εἰσόδημα ἦτο μόνις τὸ 2,0% τοῦ συνολικῶς δηλωθέντος. Ἀντιθέτως, ποσοστὸν 2,2% τῶν φορολογουμένων τοῦ τελευταίου κλιμακίου συνεκέντρωσε περὶ τὰ 12,6% τοῦ συνολικοῦ εἰσοδήματος. Οἱ 172.386 φορολογούμενοι, ἤτοι τὸ 21,5% τοῦ ὅλου ἀριθμοῦ αὐτῶν, εἶχον ἕκαστος εἰσόδημα κατώτερον τῶν 50.000 δρχ. Ὁ ἀριθμὸς ὅμως οὗτος τῶν φορολογουμένων μόνις συνεκέντρωσε τὸ 6,0% τοῦ ὅλου εἰσοδήματος. Ἐπομένως, τὸ 78,5% τῶν φορολογουμέ-

(2) Ἐνταῦθα περιλαμβάνεται καὶ τὸ δηλωθέν, ὑπὸ τῶν ἐχόντων ἴδιαν φορολογικὴν ὑποχρέωσιν, μελῶν τῆς οἰκογενείας εἰσόδημα.

(1) Βλέπε σελίδα 56.

νων, οι οποίοι είχαν έκαστος εισόδημα άνωτερον τών 50.000 δρχ., έκάλυψε τὸ 94,0% τοῦ συνολικοῦ οἰκογενειακοῦ εισοδήματος.

Τὸ μέσον κατὰ φορολογούμενον δηλωθέν εισόδημα

ἀνήλθεν εἰς 113.898 δρχ.

Ἡ ἐμφάνισις ὑψηλοῦ μέσου ὄρου εισοδήματος ὀφείλεται εἰς τὴν ἀπαλλαγὴν μεγάλου ἀριθμοῦ φορολογουμένων με χαμηλὰ εισοδήματα.

Πίναξ Α'. Φορολογούμενοι καὶ οἰκογενειακὸν εισόδημα αὐτῶν, κατὰ κλιμάκια εισοδήματος

Κλιμάκια εισοδήματος (χιλιάδες δραχμῶν)	Ἄριθμὸς φορολογουμένων	Φορολογούμενοι ἐπὶ τοῖς % τοῦ συνόλου	Δηλωθέν οἰκογενειακὸν εἰσόδημα (έκατ. δραχμῶν)	Εἰσόδημα ἐπὶ τοῖς % τοῦ συνόλου
Σύνολον	804.690	100,0	91.652,9	100,0
Ἔως 34	84.910	10,6	1.871,1	2,0
ἀπὸ 34 ἕως 50	87.476	10,9	3.672,6	4,0
» 50 — 100	307.363	38,2	22.611,8	24,7
» 100 — 400	307.131	38,2	51.928,6	56,7
» 400 καὶ ἄνω	17.810	2,2	11.568,8	12,6

Α.2. Φορολογούμενοι καὶ εισόδημα αὐτῶν, κατὰ γεωγραφικὰς περιφερείας

Παρ' ὅλον ὅτι ὁ πληθυσμὸς τῆς Περιφέρειας Πρωτευούσης ἀποτελεῖ τὸ ἐν τρίτον περίπου τοῦ συνολικοῦ πληθυσμοῦ τῆς Ἑλλάδος, ὁ ἀριθμὸς τῶν φυσικῶν προσώπων, τὰ ὁποῖα ὑπέβαλον δήλωσιν φόρου εισοδήματος εἰς τὴν περιφέρειαν ταύτην, ἦτο κατὰ 81.774 ἀνώτερος τῶν δηλωσάντων εἰς τὴν λοιπὴν Χώραν (βλέπε πίνακα Β'). Τοῦτο ὀφείλεται εἰς τὴν συγκέντρωσιν τῆς μεταποιητικῆς δραστηριότητος, καὶ δὴ τῆς βιομηχανικῆς, ὡς καὶ τοῦ ἐμπορίου καὶ τῶν λοιπῶν προσωπικῶν ὑπηρεσιῶν, εἰς τὴν Περιφέρειαν Πρωτευούσης. Ἔτερος λόγος εἶναι ἡ προμνησθεῖσα ἀπαλλαγὴ διὰ τοὺς ἐκ τῆς γεωργίας ἀποζῶντας, ἧτις ἰσοδυναμεῖ πρὸς γενικὴν φορολογικὴν ἀπαλλαγὴν αὐτῶν.

Ἐκ τοῦ πίνακος Β' συνάγεται περαιτέρω, ὅτι ἐδηλώθη εἰς τὴν Περιφέρειαν Πρωτευούσης εἰσόδημα ἀνερχόμενον εἰς 55.139,6 έκατ. δρχ. ἢ 60,2% τοῦ συνολικῶς εἰς ὀλόκληρον τὴν Χώραν δηλωθέντος ἐξ 91.652,9 έκατ. δρχ. Εἰς τὴν λοιπὴν Χώραν ἐδηλώθη ποσὸν ἐκ 36.513,3 έκατ. δρχ. ἢ 39,8% τοῦ συνολικοῦ εισοδήματος.

Βάσει τοῦ αὐτοῦ πίνακος προκύπτει, ὅτι τὸ μέσον οἰκογενειακὸν εἰσόδημα, τὸ ὁποῖον δι' ὀλόκληρον τὴν Χώραν ἀνήλθεν εἰς 113.898 δρχ., εἰς τὴν Περιφέρειαν Πρωτευούσης ἦτο 124.404 δρχ. καὶ εἰς τὴν λοιπὴν Χώραν 101.017 δρχ. Βεβαίως, οἱ μέσοι οὗτοι ὄροι δὲν εἶναι ἀντιπροσωπευτικοὶ τοῦ γενικοῦ ἐπιπέδου εισοδήματος, δεδομένου ὅτι ἀναφέρονται μόνον εἰς πρόσωπα με εἰσόδημα τοιοῦτον, ὥστε νὰ ὑποχρεοῦνται εἰς ὑποβολὴν θετικῆς δηλώσεως φόρου εισοδήματος.

Πίναξ Β'. Φορολογούμενοι, οἰκογενειακὸν καὶ μέσον εἰσόδημα αὐτῶν εἰς τὴν Περιφέρειαν Πρωτευούσης καὶ τὴν λοιπὴν Χώραν

	Ἄριθμὸς φορολογουμένων	Δηλωθέν οἰκογενειακὸν εἰσόδημα (έκατ. δραχμῶν)	Μέσον εἰσόδημα (δραχμαὶ)
Σύνολον Χώρας	804.690	91.652,9	113.898
Περιφέρεια Πρωτευούσης	443.232	55.139,6	124.404
Ποσοστὸν ἐπὶ τοῖς % τοῦ συνόλου τῆς Χώρας	55,1	60,2	
Λοιπὴ Χώρα	361.458	36.513,3	101.017
Ποσοστὸν ἐπὶ τοῖς % τοῦ συνόλου τῆς Χώρας	44,9	39,8	

Δ.3. Άνισότης εις τὴν κατανομὴν τοῦ εἰσοδήματος καὶ τοῦ φόρου

Ἡ ἀνισότης εις τὴν κατανομὴν τοῦ δηλωθέντος εἰσοδήματος καὶ τοῦ ἀναλογούντος φόρου μεταξὺ τῶν δηλωσάντων φορολογουμένων, ἀφ' ἑνὸς εις τὴν Περιφέρειαν Πρωτευούσης καὶ ἀφ' ἑτέρου εις τὴν λοιπὴν Χώραν, ἐμφαίνεται εις τὰ τρία ἀκολουθοῦντα διαγράμματα.

Τὸ διάγραμμα Α' συσχετίζει τὴν ἑκατοστιαίαν κατανομὴν τοῦ ἀριθμοῦ τῶν φορολογουμένων μετὰ τὴν ἀντίστοιχον τοιαύτην κατανομὴν τοῦ δηλωθέντος οἰκογενειακοῦ εἰσοδήματος, ἀφ' ἑνὸς εις τὴν Περιφέρειαν Πρωτευούσης καὶ ἀφ' ἑτέρου εις τὴν λοιπὴν Χώραν.

Εἰς αὐτό, ἡ διαγώνιος εἶναι ἡ γραμμὴ τῆς ἴσης κατανομῆς τοῦ εἰσοδήματος, καθ' ὅσον αὕτη παρουσιάζει τὴν κατάστασιν, ἢ ὅποια θὰ ὑφίστατο ἐὰν τὰ εἰσοδήματα εἶχον κατανεμηθῆ ἕξ ἴσου εις ὅλους τοὺς φορολογουμένους. Ἐάν, π.χ., τὸ 20% τῶν φορολογουμένων

εἶχε τὸ 20% τοῦ δηλωθέντος εἰσοδήματος, τὸ 40% τῶν φορολογουμένων εἶχεν εἰσόδημα 40% τοῦ συνόλου κ.ο.κ. Αἱ δύο καμπύλαι, κάτωθι τῆς διαγώνιου, παριστάνουν τὰς ἀθροιστικὰς σειρὰς τῶν ποσοστῶν τῶν δηλωθέντων εἰσοδημάτων ὑπὸ τῶν φορολογουμένων εις ἐκάστην τῶν ἀνωτέρω δύο περιφερειῶν τῆς Χώρας. Ἡ κατακόρυφος ἀπόστασις ἐκάστης καμπύλης ἀπὸ τὴν διαγώνιον εἶναι δυνατόν νὰ θεωρηθῆ ὡς μέτρον τῆς ἀνισότητος εις τὴν κατανομὴν τοῦ εἰσοδήματος. Παρατηροῦμεν, ὅθεν, ὅτι εις τὴν Περιφέρειαν Πρωτευούσης παρουσιάζεται μεγαλύτερα ἀνισότης εις τὴν κατανομὴν τοῦ δηλωθέντος εἰσοδήματος ἔναντι τῆς λοιπῆς Χώρας. Π.χ., τὸ 40% τῶν φορολογουμένων εις τὴν Περιφέρειαν Πρωτευούσης συνεκέντρωσε περίπου τὸ 15,0% τοῦ δηλωθέντος εἰς τὴν περιφέρειαν ταύτην εἰσοδήματος, ἐνῶ τὸ 40% τῶν φορολογουμένων εις τὴν λοιπὴν Χώραν συνεκέντρωσε

Α. ΣΧΕΣΙΣ ΜΕΤΑΞΥ ΑΡΙΘΜΟΥ ΦΟΡΟΛΟΓΟΥΜΕΝΩΝ ΚΑΙ ΔΗΛΩΘΕΝΤΟΣ ΕΙΣΟΔΗΜΑΤΟΣ

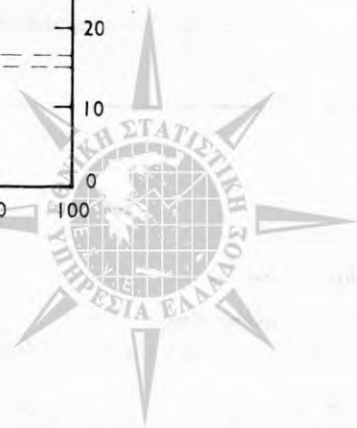
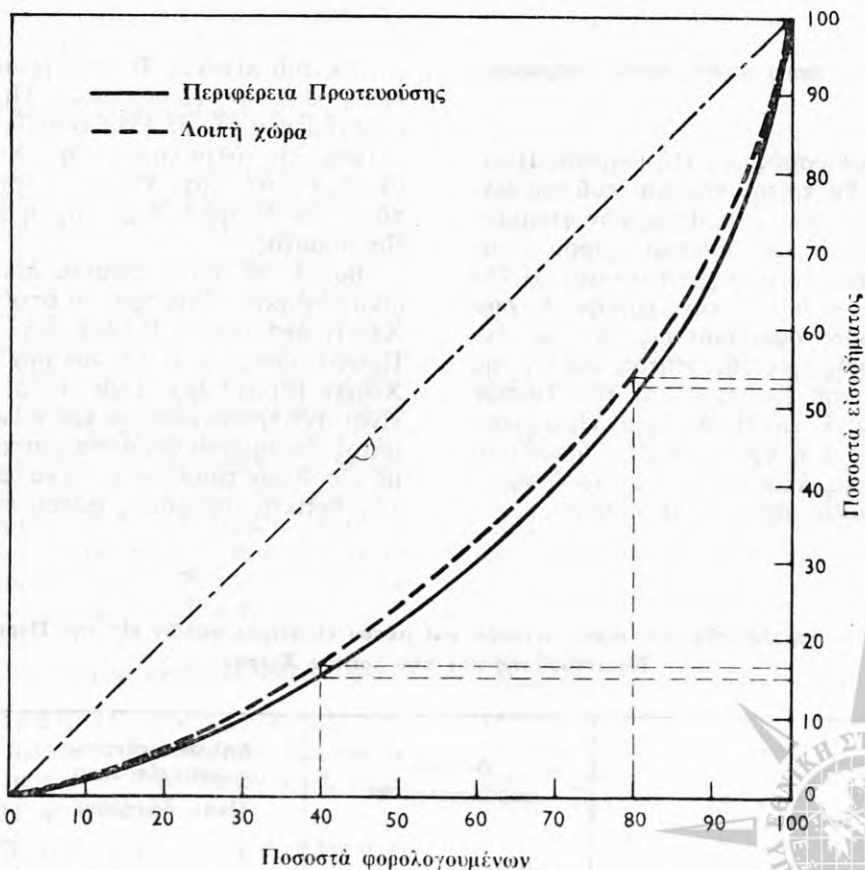

Β. ΣΧΕΣΙΣ ΜΕΤΑΞΥ ΔΙΑΘΩΡΕΝΤΟΣ ΕΙΣΟΔΗΜΑΤΟΣ ΚΑΙ ΦΟΡΟΥ

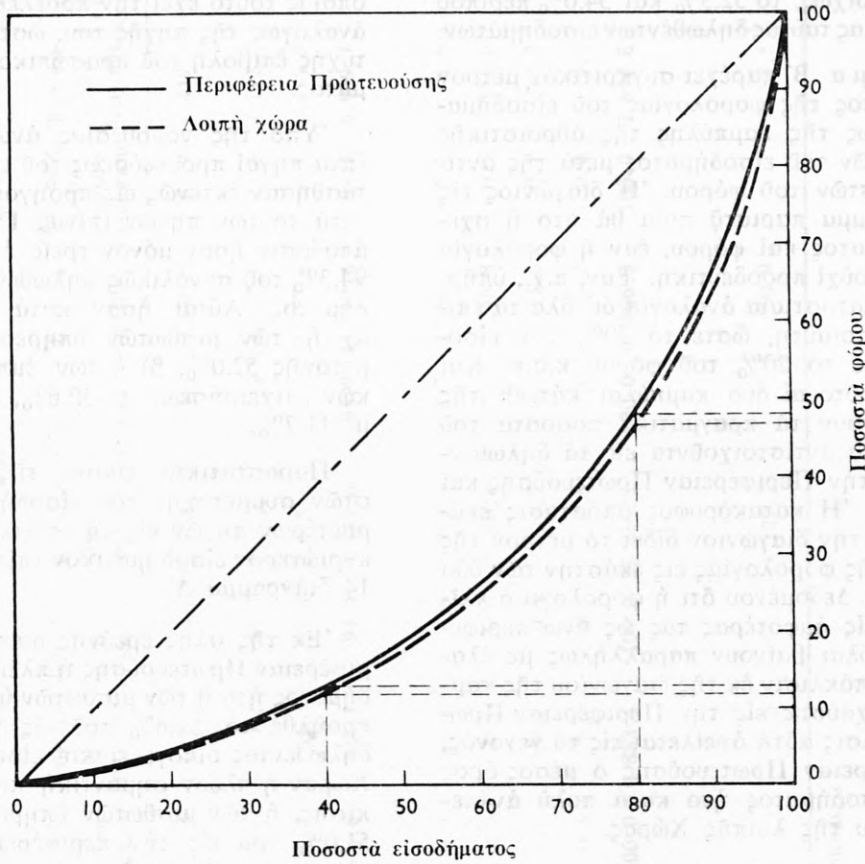

Γ. ΣΧΕΣΙΣ ΜΕΤΑΞΥ ΑΡΙΘΜΟΥ ΦΟΡΟΛΟΓΟΥΜΕΝΩΝ ΚΑΙ ΦΟΡΟΥ

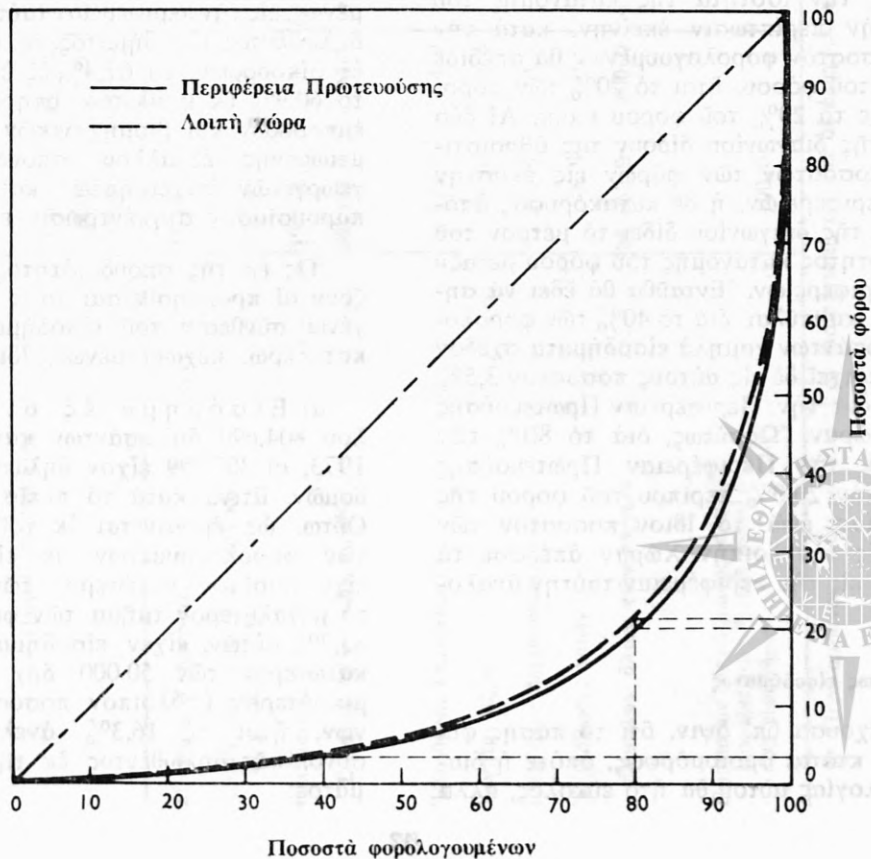

περίπου τὸ 17,0% τοῦ εἰς τὴν περιφέρειαν ταύτην δηλωθέντος εἰσοδήματος. Ὅμοιος, τὸ 80% τῶν φορολογουμένων ἐκάστης τῶν ἀνωτέρω δύο περιφερειῶν συνεκέντρωσαν, ἀντιστοίχως, τὸ 52,5% καὶ 54,0% περίπου τῶν εἰς τὰς περιφέρειαις ταύτας δηλωθέντων εἰσοδημάτων.

Τὸ διάγραμμα Β' παρέχει συγκριτικὸν μέτρον τῆς προοδευτικότητος τῆς φορολογίας τοῦ εἰσοδήματος διὰ συσχέτισεως τῆς καμπύλης τῆς ἀθροιστικῆς σειρᾶς τῶν ποσοστῶν τοῦ εἰσοδήματος μετὰ τῆς ἀντιστοίχου τῶν ποσοστῶν τοῦ φόρου. Ἡ διαγωνίος εἰς τὸ ἐν λόγω διάγραμμα παριστᾷ ποῖα θὰ ἦτο ἡ σχέση μεταξύ εἰσοδήματος καὶ φόρου, ἐὰν ἡ φορολογία ἦτο ἀναλογικὴ καὶ οὐχὶ προοδευτικὴ. Ἐάν, π.χ., ὑπῆρχεν ὁμοιόμορφος ἑκατοστιαία ἀναλογία δι' ὅλα τὰ ἐπίπεδα εἰσοδήματος τοιαύτη, ὥστε τὸ 20% τῶν εἰσοδημάτων νὰ ἀπέδιδε τὸ 20% τοῦ φόρου κ.ο.κ. Καὶ εἰς τὸ διάγραμμα τοῦτο αἱ δύο καμπύλαι κάτωθι τῆς διαγωνίου παριστάνουν τὰ πραγματικὰ ποσοστὰ τοῦ συνολικοῦ φόρου, τὰ ἀντιστοιχοῦντα εἰς τὰ δηλωθέντα εἰσοδήματα εἰς τὴν Περιφέρειαν Πρωτευούσης καὶ τὴν λοιπὴν Χώραν. Ἡ κατακόρυφος ἀπόστασις ἐκάστης καμπύλης ἀπὸ τὴν διαγωνίον δίδει τὸ μέτρον τῆς προοδευτικότητος τῆς φορολογίας εἰς ἐκάστην τῶν δύο τούτων περιφερειῶν. Δεδομένου ὅτι ἡ φορολογικὴ κλίμαξ εἶναι ἡ αὐτὴ εἰς ἀμφοτέρας τὰς ὡς ἄνω περιφέρειαις, αἱ δύο καμπύλαι βαίνουν παραλλήλως με ἐλαφρῶς μεγαλύτεραν ἀπόκλισιν ἐκ τῆς διαγωνίου τῆς καμπύλης τῆς ἀντιστοιχοῦσης εἰς τὴν Περιφέρειαν Πρωτευούσης. Ἡ ἀπόκλισις αὕτη ὀφείλεται εἰς τὸ γεγονός, ὅτι εἰς τὴν Περιφέρειαν Πρωτευούσης ὁ μέσος ὅρος τοῦ δηλωθέντος εἰσοδήματος ἦτο κατὰ πολὺ ἀνωτέρω τοῦ ἀντιστοίχου τῆς λοιπῆς Χώρας.

Τὸ διάγραμμα Γ', τέλος, ἐπιτρέπει τὴν σύγκρισιν τῆς ἀνισότητος τῆς κατανομῆς τοῦ φόρου εἰσοδήματος ἐντὸς τῆς Περιφέρειαις Πρωτευούσης καὶ τῆς λοιπῆς Χώρας. Ἡ διαγωνίος τοῦ ἐν λόγω διαγράμματος παρουσιάζει τὴν ἰσότητα τῆς κατανομῆς τοῦ φόρου, δηλαδή τὴν περίπτωσιν ἐκείνην, κατὰ τὴν ὁποίαν τὸ αὐτὸ ποσοστὸν φορολογουμένων θὰ ἀπέδιδε τὸ αὐτὸ ποσοστὸν τοῦ φόρου, ἦτοι τὸ 20% τῶν φορολογουμένων θὰ εἶχε τὸ 20% τοῦ φόρου κ.ο.κ. Αἱ δύο καμπύλαι κάτωθι τῆς διαγωνίου δίδουν τὰς ἀθροιστικὰς σειρὰς τῶν ποσοστῶν τῶν φόρων εἰς ἐκάστην τῶν ὡς ἄνω δύο περιφερειῶν. Ἡ δὲ κατακόρυφος ἀπόστασις ἐκάστης ἐκ τῆς διαγωνίου δίδει τὸ μέτρον τοῦ μεγέθους τῆς ἀνισότητος κατανομῆς τοῦ φόρου μεταξύ τῶν δύο τούτων περιφερειῶν. Ἐνταῦθα θὰ ἔδει νὰ σημειωθῇ, ὅτι αἱ δύο καμπύλαι διὰ τὸ 40% τῶν φορολογουμένων τῶν δηλωσάντων χαμηλὰ εἰσοδήματα σχεδὸν συμπίπτουν, ἀντιστοιχεῖ δὲ εἰς αὐτοὺς ποσοστὸν 3,5% περίπου τοῦ φόρου διὰ τὴν Περιφέρειαν Πρωτευούσης καὶ τὴν λοιπὴν Χώραν. Ὡσαύτως, διὰ τὸ 80% τῶν φορολογουμένων εἰς τὴν Περιφέρειαν Πρωτευούσης ἀντιστοιχεῖ ποσοστὸν 20,0% περίπου τοῦ φόρου τῆς ἐν λόγω περιφέρειαις, ἐνῶ τὸ ἴδιον ποσοστὸν τῶν φορολογουμένων εἰς τὴν λοιπὴν Χώραν ἀπέδωσε τὸ 21,3% περίπου τοῦ εἰς τὴν περιφέρειαν ταύτην ἀναλογούντος φόρου.

Δ.4. Πηγαὶ προελεύσεως εἰσοδήματος

Ἡ νομοθεσία, ἔχουσα ὑπ' ὄψιν, ὅτι τὸ πάσης φύσεως εἰσόδημα δὲν κτᾶται ὁμοιόμορφως, ὁπότε ἡ διακρίβωσις τῆς φορολογίας αὐτοῦ θὰ ἦτο εὐκολος, ἀλλὰ

συντρέχουν ἐκάστοτε διάφοροι συνθήκαι καὶ ἀπαιτοῦνται ποικίλης μορφῆς δαπάναι διὰ τὴν ἀπόκτησιν αὐτοῦ, συναρτώμεναι κυρίως μετὰ τὴν πηγὴν, ἐκ τῆς ὁποίας τοῦτο ἔχει τὴν προέλευσιν του, διακρίνει τοῦτο ἀναλόγως τῆς πηγῆς του, ὥστε νὰ εἶναι δυνατὴ ἡ ἐπιτυχὴς ἐπιβολὴ τοῦ προσωπικοῦ φόρου ἐπὶ τοῦ εἰσοδήματος.

Ὑπὸ τῆς νομοθεσίας ἀναγνωρίζονται ἐν συνόλῳ ἐπτὰ πηγαὶ προελεύσεως τοῦ εἰσοδήματος, αἵτινες ἐξητάσθησαν ἑκτενῶς εἰς προηγούμενα κεφάλαια. Ἐκ τῶν ἐπτὰ τούτων πηγῶν (πίναξ Γ'), αἱ σπουδαιότεραι εἰς ἀπόδοσιν ἦσαν μόνον τρεῖς, ἐκ τούτων δὲ, προῆλθε τὸ 94,3% τοῦ συνολικῶς δηλωθέντος οἰκογενειακοῦ εἰσοδήματος. Αὗται ἦσαν κατὰ σειρὰν σπουδαιότητος: α) ἡ τῶν μισθωτῶν ὑπηρεσιῶν μετὰ ποσοστὸν συμμετοχῆς 52,0%, β) ἡ τῶν ἐμπορικῶν καὶ βιομηχανικῶν ἐπιχειρήσεων μετὰ 30,6%, καὶ γ) ἡ τῶν οἰκοδομῶν μετὰ 11,7%.

Παραστατικὴν εἰκόνα τῆς μεταβολῆς τῶν ποσοστῶν συμμετοχῆς τοῦ εἰσοδήματος ἐκάστης τῶν κυριωτέρων πηγῶν εἰς τὴν τελικὴν σύνθεσιν αὐτοῦ, ἀνά κυριώτερον εἰσοδηματικὸν ἐπίπεδον, παρέχει τὸ ἐν σελ. 14 διάγραμμα Δ'.

Ἐκ τῆς ὅλης ἐρεύνης διεπιστώθη, ὅτι εἰς τὴν Περιφέρειαν Πρωτευούσης ἡ πλέον σημαντικὴ πηγὴ εἰσοδήματος ἦτο ἡ τῶν μισθωτῶν ὑπηρεσιῶν, ἐκ τῆς ὁποίας προῆλθε τὸ 52,6% τοῦ εἰς τὴν περιφέρειαν ταύτην δηλωθέντος οἰκογενειακοῦ εἰσοδήματος. Εἰς τὴν λοιπὴν Χώραν ἡ πλέον σημαντικὴ πηγὴ εἰσοδήματος ἦτο, ἐπίσης, ἡ τῶν μισθωτῶν ὑπηρεσιῶν, ἐξ ἧς προῆλθε τὸ 51,0% τοῦ εἰς τὴν περιφέρειαν ταύτην δηλωθέντος οἰκογενειακοῦ εἰσοδήματος.

Ἡ προμνησθεῖσα συγκέντρωσις τῶν εἰσοδημάτων εἰς τὴν Περιφέρειαν Πρωτευούσης παρουσιάζεται λιαν ἔντονος εἰς τὸ εἰσόδημα ὠρισμένων πηγῶν. Συγκεκριμένως, εἰς τὴν περιφέρειαν ταύτην ἐδηλώθη τὸ 84,8% τοῦ δηλωθέντος εἰσοδήματος ἐκ κινητῶν ἀξιών, τὸ 68,0% ἐξ οἰκοδομῶν, τὸ 67,4% ἐξ ἐλευθερίων ἐπαγγελματιῶν, τὸ 60,9% ἐκ μισθωτῶν ὑπηρεσιῶν καὶ τὸ 54,4% ἐξ ἐμπορικῶν καὶ βιομηχανικῶν ἐπιχειρήσεων. Μόνον τὰ μειωμένης - ἐξ ἄλλου - σπουδαιότητος εἰσοδήματα ἐκ γεωργικῶν ἐπιχειρήσεων καὶ ἐξ ἐκμισθώσεως γαιῶν, παρουσίασαν συγκέντρωσιν εἰς τὴν λοιπὴν Χώραν.

Ὡς ἐκ τῆς σπουδαιότητος, τὴν ὁποίαν παρουσιάζουν αἱ προμνησθεῖσαι τρεῖς κύριαι πηγαὶ εἰς τὴν ἐν γένει σύνθεσιν τοῦ εἰσοδήματος, ἀκολουθεῖ ἀμέσως κατωτέρω, κεχωρισμένως, ἰδιαίτερα αὐτῶν ἀνάλυσις.

α) Εἰσόδημα ἐξ οἰκοδομῶν. Ἐπὶ συνόλου 804.690 δηλωσάντων κατὰ τὸ οἰκονομικὸν ἔτος 1973, οἱ 307.099 εἶχον δηλώσει εἰσοδήματα ἐξ οἰκοδομῶν, ἅτινα κατὰ τὸ πλεῖστον ἦσαν λιαν χαμηλὰ. Οὕτω, ὡς ἐμφαίνεται ἐκ τοῦ πίνακος Δ', τὸ 58,7% τῶν φορολογουμένων μετὰ εἰσόδημα ἐξ οἰκοδομῶν εἶχε τοιοῦτον κατώτερον τῶν 20.000 δρχ. Ἐπίσης, τὸ μεγαλύτερον τμήμα τῶν φορολογουμένων, ἦτοι τὸ 83,7% αὐτῶν, εἶχεν εἰσόδημα ἐκ τῆς πηγῆς ταύτης κατώτερον τῶν 50.000 δρχ. Εἰς δὲ τὸ κατὰ πολὺ μικρότερον ὑπόλοιπον ποσοστὸν τῶν φορολογουμένων, ἦτοι τὸ 16,3%, ἀνελόγουν τὰ 61,7% τοῦ συνολικῶς δηλωθέντος ἐκ τῆς πηγῆς ταύτης εἰσοδήματος.

Πίναξ Γ'. Κατανομή δηλωθέντος οικογενειακού εισοδήματος, κατά πηγήν προελεύσεως και κλιμάκια οικογενειακού εισοδήματος

Πηγή εισοδήματος	Κλιμάκια εισοδήματος εις χιλιάδας δραχμών											
	Σύνολον εισοδήματος		Κάτω τών 30		30 - 50		50 - 100		100 - 400		400 και άνω	
	'Εκατομ- μύρια δραχμών	'Επί τοίς % του συνόλου	'Εκατομ- μύρια δραχμών	'Επί τοίς % του συνόλου κλιμακίου	'Εκατομ- μύρια δραχμών	'Επί τοίς % του συνόλου κλιμακίου	'Εκατομ- μύρια δραχμών	'Επί τοίς % του συνόλου κλιμακίου	'Εκατομ- μύρια δραχμών	'Επί τοίς % του συνόλου κλιμακίου	'Εκατομ- μύρια δραχμών	'Επί τοίς % του συνόλου κλιμακίου
Μισθοί ύπηρεσίαι	47.642,9	52,0	820,1	16,5	1.683,7	24,6	13.860,3	54,7	29.839,0	63,9	1.439,9	18,4
'Εμπορικά και βιομηχανικά έπιχειρήσεις (1)	28.061,6	30,6	1.218,2	24,5	3.299,1	48,3	8.353,7	32,9	10.997,8	23,6	4.192,8	53,6
Οικοδομίαι	10.688,9	11,7	2.623,7	52,7	1.465,3	21,4	2.075,6	8,2	3.157,8	6,8	1.366,5	17,5
Σύνολον τών τριών πηγών	86.393,4	94,3	4.661,9	93,6	6.448,1	94,4	24.289,6	95,8	43.994,6	94,3	6.999,1	89,5
'Ελευθέρια επαγγέλματα	4.519,7	4,9	225,3	4,5	314,5	4,6	940,8	3,7	2.384,3	5,1	654,8	8,4
Κινητά άξια	560,8	0,6	43,0	0,9	39,0	0,6	80,4	0,3	246,8	0,5	151,6	1,9
Γεωργικά έπιχειρήσεις	130,4	0,1	27,1	0,5	24,8	0,4	34,7	0,1	32,6	0,1	11,2	0,1
'Εκμίσθωσις γαιών	48,6	0,1	23,9	0,5	6,9	0,1	8,6	0,0	8,2	0,0	0,9	0,0
Σύνολον όλων τών πηγών	91.652,9	100,0	4.981,2	100,0	6.833,4	100,0	25.354,1	100,0	46.666,5	100,0	7.817,6	100,0
Ποσοστόν εισοδήματος κλιμα- κίου επί τοίς % του συνολι- κού εισοδήματος	100,0		5,4		7,5		27,7		50,9		8,5	

(1) Περιλαμβάνονται εις αυτάς και αι βιοτεχνικάί, ώς και αι επαγγελματικάί έπιχειρήσεις.

Πίναξ Δ'. Αριθμός φορολογουμένων και εισόδημα αυτών εξ οικοδομών

Κλιμάκια εισοδήματος εξ οικοδομών (εις χιλιάδας δραχμών)	Φορολογούμενοι		Δηλωθέν εισόδημα	
	Αριθμός	Επί τοις % του συνόλου	Έκατομμύρια δραχμών	Επί τοις % του συνόλου
Κάτω των 10	103.654	33,8	574,8	5,4
» » 20	180.307	58,7	1.673,8	15,7
» » 30	219.019	71,3	2.623,7	24,5
» » 50	257.065	83,7	4.089,0	38,3
» » 100	287.091	93,5	6.164,6	57,7
» » 1.000	306.849	99,9	10.275,1	96,1
Άνω » 1.000	250	0,1	413,8	3,9

Έκ των 307.099 φορολογουμένων με εισόδημα εξ οικοδομών, οί 96.829, ήτοι τὸ 31,5%, εἶχον ἀναγράψει εισόδημα ἐκ τῆς πηγῆς ταύτης ἐπ' ὄνοματι τῶν συζύγων των (γυναικῶν), ἀνερχόμενον εἰς 2.287,3 ἑκατ. δρχ.

β) Εἰσόδημα ἐξ ἐμπορικῶν καὶ βιομηχανικῶν ἐπιχειρήσεων. Οἱ δηλώσαντες εισόδημα προερχόμενον ἐκ τῆς ἀνωτέρω πηγῆς ἀνερχονται εἰς 345.969 μὲ ἀντίστοιχον εἰσόδημα ἐξ 28.061,6

ἑκατ. δρχ. Ὁ ἀριθμὸς οὗτος τῶν φορολογουμένων προσεγγίζει τὸ 43,0% τοῦ συνολικοῦ ἀριθμοῦ τῶν δηλωσάντων καὶ εἶναι μεγαλύτερος κατὰ 38.870 τοῦ ἀριθμοῦ τῶν φορολογουμένων μὲ εισόδημα ἐξ οικοδομῶν.

Έκ τῶν στοιχείων τοῦ ὑπ' ἀριθ. Ε' πίνακος, δύναται νὰ παρατηρήσῃ τις τὴν ἄνισον κατανομὴν τῶν ἐξ ἐμπορικῶν καὶ βιομηχανικῶν ἐπιχειρήσεων προερχομένων εἰσοδημάτων.

Δ. ΚΑΤΑΝΟΜΗ ΠΟΣΟΣΤΩΝ ΟΙΚΟΓΕΝΕΙΑΚΟΥ ΕΙΣΟΔΗΜΑΤΟΣ ΚΑΤΑ ΠΗΓΗΝ ΠΡΟΕΛΕΥΣΕΩΣ ΚΑΙ ΚΛΙΜΑΚΙΑ ΑΥΤΟΥ

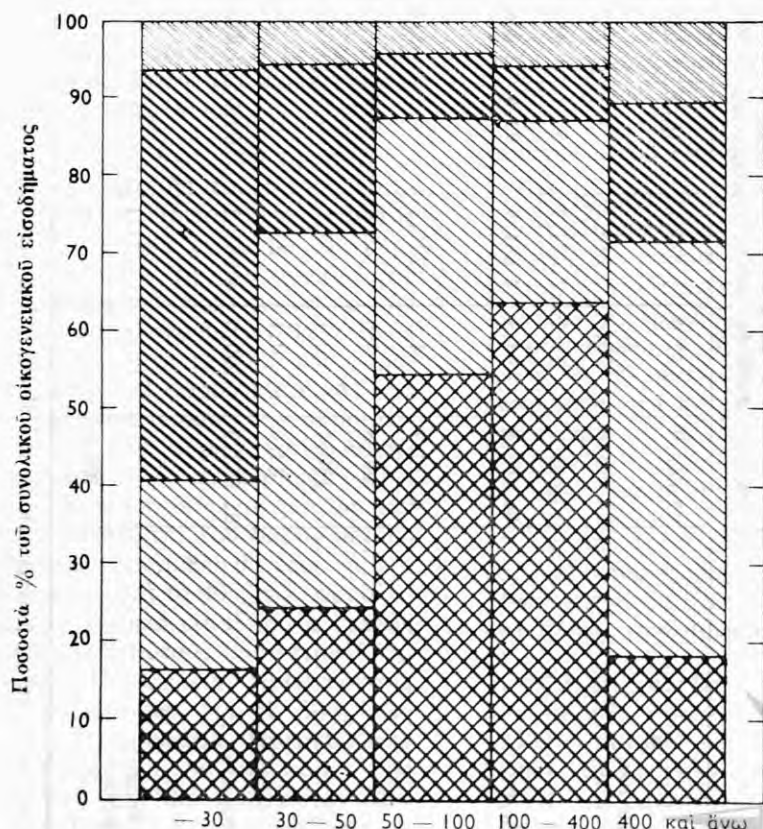

Κλιμάκια οἰκογενειακοῦ εἰσοδήματος εἰς χιλιάδας δραχμῶν

Μισθωτοὶ ὑπηρεσίαι Οἰκοδομαὶ Λοιπαὶ πηγαὶ

Ἐμπορικὰ καὶ βιομηχανικὰ ἐπιχειρήσεις.

Πίναξ Ε'. Αριθμός φορολογουμένων και εισόδημα αὐτῶν ἐξ ἐμπορικῶν καὶ βιομηχανικῶν ἐπιχειρήσεων

Κλίμακια εισοδήματος ἐξ ἐμπορικῶν καὶ βιομηχανικῶν ἐπιχειρήσεων (εἰς χιλιάδας δραχμῶν)	Φορολογούμενοι		Δηλωθέν εισόδημα	
	Ἀριθμὸς	Ἐπὶ τοῖς % τοῦ συνόλου	Ἑκατομύρια δραχμῶν	Ἐπὶ τοῖς % τοῦ συνόλου
Κάτω τῶν 10	13.149	3,8	72,3	0,3
» » 20	36.683	10,6	422,4	1,5
» » 30	69.211	20,0	1.218,2	4,3
» » 50	153.260	44,3	4.517,3	16,1
» » 100	275.139	79,5	12.871,0	45,9
» » 1.000	345.240	99,8	26.866,6	95,7
Ἄνω » 1.000	729	0,2	1.195,0	4,3

Οὕτω, τὸ ἐτήσιον εισόδημα ἐξ ἐμπορικῶν καὶ βιομηχανικῶν ἐπιχειρήσεων, εἰς τὸ ὑψηλὸν ποσοστὸν τοῦ ἀριθμοῦ τῶν δηλωσάντων, ἦτοι 44,3% αὐτῶν, ἦτο κατώτερον τῶν 50.000 δρχ. Ἐν τούτοις, ἡ συνολικὴ ἐτησία πρόσδοδος τῶν φορολογουμένων τῆς κατηγορίας ταύτης ἀπετέλει τὸ 16,1% τοῦ ἐκ τῆς πηγῆς ταύτης προελθόντος εισοδήματος, εἰς μικρὸν δὲ ἀριθμὸν φορολογουμένων μετ' εισόδημα ἄνω τῶν 100.000 δρχ., ἀντιπροσωπεύοντα περίπου 21,5% τοῦ συνόλου αὐτῶν, ἀνελόγει μέγα ποσοστὸν, περὶ τὸ 54,1% τοῦ εισοδήματος.

Ὁ ἀριθμὸς τῶν δηλώσεων μετ' εισόδημα ἐπ' ὄνοματι τῆς συζύγου, προερχόμενον ἐκ τῆς πηγῆς ταύτης, ἦτο πολὺ μικρὸς, ἀνῆλθε δὲ εἰς 36.720 μόνον, ἦτοι

10,6% τοῦ συνόλου τῶν φορολογουμένων μετ' εισόδημα ἐξ ἐμπορικῶν καὶ βιομηχανικῶν ἐπιχειρήσεων. Τὸ δηλωθέν ὑπ' αὐτῶν εισόδημα ἐκ τῆς ἐν λόγω πηγῆς ἀνῆλθεν εἰς 2.197,9 ἑκατ. δρχ.

γ) Εἰσόδημα ἐκ μισθωτῶν ὑπηρεσιῶν. Χαρακτηριστικὸν τῶν φορολογουμένων μετ' εισόδημα προερχόμενον ἐκ τῆς πηγῆς τῶν μισθωτῶν ὑπηρεσιῶν εἶναι, ὅτι ἡ πλειονότης αὐτῶν συγκεντροῦται μέχρι τοῦ ποσοῦ τῶν 100 χιλ. δρχ. Ὡς ἐμφαίνεται ἐκ τοῦ πίνακος ΣΤ', εἰς τὸ ἐν λόγω ἐπίπεδον εισοδήματος εὑρίσκεται περὶ τὸ 58,6% τῶν δηλωσάντων εισόδημα ἐκ μισθωτῶν ὑπηρεσιῶν, μετ' συνολικὸν εισόδημα ἐκ μισθῶν τὸ 34,3% τοῦ συνολικῶς δηλωθέντος ἐκ τῆς πηγῆς ταύτης

Πίναξ ΣΤ'. Αριθμὸς φορολογουμένων καὶ εισόδημα αὐτῶν ἐκ μισθωτῶν ὑπηρεσιῶν

Κλίμακια εισοδήματος ἐκ μισθωτῶν ὑπηρεσιῶν (εἰς χιλιάδας δραχμῶν)	Φορολογούμενοι		Δηλωθέν εισόδημα	
	Ἀριθμὸς	Ἐπὶ τοῖς % τοῦ συνόλου	Ἑκατομύρια δραχμῶν	Ἐπὶ τοῖς % τοῦ συνόλου
Κάτω τῶν 10	4.353	0,9	27,8	0,1
» » 20	25.201	5,5	340,9	0,7
» » 30	44.660	9,7	820,1	1,7
» » 50	86.392	18,8	2.503,7	5,3
» » 100	269.025	58,6	16.364,0	34,3
» » 1.000	459.038	100,0	47.547,1	99,8
Ἄνω » 1.000	66	0,0	95,8	0,2

Ἐκ τῶν ἀνωτέρω φορολογουμένων μετ' εισόδημα ἐκ μισθωτῶν ὑπηρεσιῶν, μόνον 69.274 εἶχον εισόδημα προερχόμενον ἐκ μισθωτῶν συζύγων (γυναικῶν).

4.5. Διάκρισις τοῦ εισοδήματος εἰς τοιοῦτον τοῦ συζύγου ἢ τῆς συζύγου, ἐπ' ὄνοματι τῶν ὁποίων ἐφορολογήθη

Συμφώνως πρὸς τὰ προεκτεθέντα, τὸ εισόδημα τῆς συζύγου ἀναγράφεται ἰδιαίτερος εἰς τὴν δήλωσιν τοῦ συζύγου, ὁ δὲ ἀναλογῶν ἐπ' αὐτοῦ φόρος ὑπολογίζεται κεχωρισμένως, προστιθέμενος εἰς τὸν φόρον τοῦ συ-

ζύγου. Ὁ πίναξ Ζ' δεικνύει, ὅτι τὸ δηλωθέν ἐπ' ὄνοματι τῆς συζύγου ποσὸν ἀνῆλθεν εἰς 9.649,2 ἑκατ. δρχ., ἐπὶ συνόλου 91.652,9 ἑκατ. δρχ., ἦτοι τὸ 10,5% τοῦ δηλωθέντος οικογενειακοῦ εισοδήματος.

Ἐκ τοῦ πίνακος αὐτοῦ ἐμφαίνεται, ἐπίσης, ὅτι, ὡς πρὸς τὰ ἐκ μισθωτῶν ὑπηρεσιῶν εισοδήματα, ταῦτα ἀποτελοῦν τὴν σπουδαιότεραν πηγὴν εισοδήματος τῶν γυναικῶν, ἀνερχόμενα εἰς 4.804,2 ἑκατ. δρχ., ἦτοι εἰς τὸ 49,8% τοῦ κεχωρισμένως δηλωθέντος εισοδήματος αὐτῶν.

Πίναξ Ζ'. Κατανομή δηλωθέντος οικογενειακού εισοδήματος εις τοιοῦτον τοῦ συζύγου καὶ τῆς συζύγου, ἐπ' ὀνόματι τῶν ὁποίων ἐφορολογήθη

Πηγὰι εἰσοδήματος	Σύνολον εἰσοδήματος		Εἰσόδημα τοῦ συζύγου		Εἰσόδημα τῆς συζύγου	
	Ἑκατομμύρια δραχμῶν	Ἐπὶ τοῖς % τοῦ συνόλου	Ἑκατομμύρια δραχμῶν	Ἐπὶ τοῖς % τοῦ συνόλου	Ἑκατομμύρια δραχμῶν	Ἐπὶ τοῖς % τοῦ συνόλου
Σύνολον πηγῶν	91.652,9	100,0	82.003,6	100,0	9.649,2	100,0
<i>Εἰσόδημα ἐξ:</i>						
Οἰκοδομῶν	10.688,9	11,7	8.401,7	10,2	2.287,3	23,7
Κινητῶν ἀξιῶν	560,8	0,6	485,7	0,6	75,1	0,8
Ἐμπορικῶν κλπ. ἐπιχειρήσεων	28.061,6	30,6	25.863,7	31,5	2.197,9	22,8
Μισθωτῶν ὑπηρεσιῶν	47.642,9	52,0	42.838,7	52,2	4.804,2	49,8
Ἐλευθερίων ἐπαγγελμάτων	4.519,7	4,9	4.252,5	5,2	267,2	2,8
Λοιπῶν πηγῶν (1)	179,0	0,2	161,3	0,2	17,5	0,2

(1) Ἐκμίσθωσις γαιῶν καὶ γεωργικαὶ ἐπιχειρήσεις.

Δ.6. Φορολογούμενοι καὶ εἰσόδημα αὐτῶν, κατὰ ἐπαγγελματικὰς ομάδας

Κατὰ τὰ προεκτεθέντα, τὸ σύνολον τῶν φορολογουμένων διηρέθη εἰς ἕξ κυρίας ἐπαγγελματικὰς ομάδας, ἀναλόγως, ἀφ' ἐνὸς τῆς δηλωθείσης ὑπ' αὐτῶν κυρίας ἐπαγγελματικῆς ἀπασχολήσεως καὶ ἀφ' ἑτέρου τῆς εἰσοδηματικῆς πηγῆς, ἐκ τῆς ὁποίας προήρχετο τὸ μεγαλύτερον μέρος τοῦ εἰσοδήματος τῶν (*).

Ἡ πολυπληθεστέρα ἐπαγγελματικὴ ομάδα ἦτο ἡ τῶν ἐμπόρων, βιομηχάνων, βιοτεχνῶν καὶ ἐπαγγελματιῶν. Οἱ φορολογούμενοι τῆς ομάδος ταύτης ἀπετέλεσαν

τὸ 40,4% τοῦ ὅλου ἀριθμοῦ τῶν φορολογουμένων, μὲ συνολικὸν οικογενειακὸν εἰσόδημα 32.510,3 ἑκατ. δραχμῶν. Ἡ ὁμάς τῶν μισθωτῶν, ἐν γένει, περιέλαβε τὸ 33,8% τῶν φορολογουμένων, μὲ δηλωθέν ὑπ' αὐτῶν εἰσόδημα ἐκ 33.525,5 ἑκατ. δραχμῶν.

Ὁ ἀριθμὸς τῶν φυσικῶν προσώπων, τὰ ὅποια ἀντλοῦν τὸ κύριον εἰσόδημά των ἐξ ἐλευθερίων ἐπαγγελμάτων, ἦτο τὸ 4,4% τοῦ συνόλου τῶν δηλωσάντων, τῶν εἰσοδηματιῶν ἦτο τὸ 6,8% καὶ τῶν συνταξιούχων τὸ 14,5% αὐτῶν. Αἱ ὀλίγαι ἑκατοντάδες γεωργῶν ἀπετέλεσαν ἐντελῶς ἀσήμαντον ποσοστὸν τοῦ συνόλου.

Πίναξ Η'. Φορολογούμενοι καὶ δηλωθέν εἰσόδημα αὐτῶν, καθ' ὁμάδας ἐπαγγελμάτων

Ὅμαδες ἐπαγγελμάτων	Φορολογούμενοι		Δηλωθέν εἰσόδημα		
	Ἀριθμὸς	Ἐπὶ τοῖς % τοῦ συνόλου	Ἑκατομμύρια δραχμῶν	Ἐπὶ τοῖς % τοῦ συνόλου	Μέσον, εἰς δραχμάς
Σύνολον ομάδων	804.690	100,0	91.652,9	100,0	113.898
Εἰσοδηματῖαι	54.849	6,8	4.542,3	5,0	82.815
Ἐμποροὶ - βιομηχάνοι κλπ.	325.002	40,4	32.510,3	35,5	100.031
Γεωργοὶ κλπ.	1.081	0,1	75,7	0,1	70.053
Μισθωτοὶ ἐν γένει	271.703	33,8	33.525,3	36,6	123.390
Ἐλεύθεροὶ ἐπαγγελματῖαι	35.663	4,4	7.142,9	7,8	200.289
Συνταξιούχοι	116.392	14,5	13.856,2	15,0	119.048

Ὁ μέσος ὄρος τοῦ συνολικῶς δηλωθέντος οικογενειακοῦ εἰσοδήματος, ὡς καὶ προηγουμένως ἀνεφέρθη, ἦτο 113.898 δραχμαί. Τὸ ὑψηλότερον μέσον εἰσόδημα ἦτο 200.289 δραχμαί καὶ ἀντεστοίχει εἰς φορολογουμένους, οἱ ὅποιοι ἤσκουν ἐλευθέρια ἐπαγγέλματα. Ἡ ὁμάς τῶν μισθωτῶν ἐν γένει παρουσίασε μέσον εἰσόδημα 123.390 δραχμῶν καὶ τῶν συνταξιούχων 119.048, εἰς δὲ τὰς ὑπολοίπους ομάδας, οἱ μέσοι ὄροι τῶν εἰσοδημάτων ἦσαν χαμηλότεροι τοῦ γενικοῦ μέσου ὄρου. Ὅσοι ἦσαν 100.031 δρχ. διὰ τὴν ὁμάδα τῶν ἐμπόρων - βιομηχάνων, 82.815 δρχ. διὰ τὴν ὁμάδα τῶν εἰσοδηματιῶν καὶ 70.053 διὰ τοὺς γεωργοὺς.

Βεβαίως, ἐὰν ληφθῇ ὑπ' ὄψιν τὸ γεγονός, ὅτι διὰ τρεῖς ἐκ τῶν ἀνωτέρω ομάδων ἐπαγγελμάτων, ἦτοι διὰ τοὺς μισθωτοὺς, τοὺς συνταξιούχους καὶ τοὺς γεωργοὺς, ὑφίσταται ἐκ τοῦ νόμου ἀπαλλαγὴ ἐκ τῆς ὑποχρεώσεως

(*) Περὶ τοῦ τρόπου διαιρέσεως καὶ χαρακτηρισμοῦ τῶν ομάδων τούτων βλέπε εἰς κεφάλαιον Γ.5 τῆς παρούσης.

ὑποβολῆς δηλώσεως ὑπὸ ὠρισμένης προϋποθέσεως (ὑψος εἰσοδήματος κλπ.), καθίσταται φανερόν ὅτι ἡ σειρά ὑπὸ τὴν ὁποίαν ἐμφανίζονται τὰ ἀνωτέρω οικογενειακὰ εἰσοδήματα, δὲν εἶναι ἐκεῖνη ἡ ὁποία θὰ προέκυπτεν ἐὰν ἅπαντα τὰ πρόσωπα τὰ ἀνήκοντα εἰς τὰς ομάδας ταύτας ὑπεχρεοῦντο εἰς ὑποβολὴν δηλώσεως. Διὰ τὰς τρεῖς ταύτας ομάδας τὸ μέσον οικογενειακὸν εἰσόδημα θὰ ἦτο τότε πολὺ κατώτερον καὶ ἡ ἀνωτέρω σειρά θὰ μετεβάλλετο οὐσιωδῶς.

Δ.7. Δηλωθέν οικογενειακὸν εἰσόδημα ὑπὸ φορολογουμένων ἐκάστης τῶν ἐπαγγελματικῶν ομάδων, ἀναλόγως τῆς πηγῆς προελεύσεως αὐτοῦ

Ἐκ τῆς μελέτης τῶν στοιχείων τοῦ πίνακος Θ' διαπιστοῦται, ὅτι τὸ μεγαλύτερον μέρος τοῦ ὑπὸ τῶν φορολογουμένων ἐκάστης τῶν ἐπαγγελματικῶν ομάδων δηλωθέντος οικογενειακοῦ εἰσοδήματος προήρχετο ἐκ τῆς ἀντιστοιχίου πηγῆς πρὸς τὴν ὁμάδα τοῦ ἐπαγγέλματος. Πράγματι, τὸ εἰσόδημα τῶν φορολογου-

Πίναξ Θ'. Δηλωθέν οικογενειακόν εισόδημα, κατά πηγήν προελεύσεως και ομάδας επαγγελματιών

Είς εκατομμύρια δραχμών

Όμαδες επαγγελματιών	Σύνολον πηγών	Πηγαι προελεύσεως του εισοδήματος					
		Οικοδομοί	Κινηται αξίαι	Έμπορικαι και βιομηχ. επιχειρήσεις	Μισθωται υπηρεσίαι	Έλευθέρια επαγγέλματα	Λοιπαί πηγαί (1)
Όλαι αι ομάδες	91.652,9	10.688,9	560,8	28.051,6	47.642,9	4.519,7	179,0
Εισοδηματία	4.542,3	2.799,6	139,6	735,6	769,0	57,2	41,3
Έμποροι - βιομήχανοι - βιοτέχνοι κλπ.	32.510,3	3.149,7	168,1	25.055,7	3.275,4	783,0	78,3
Γεωργοί κλπ.	75,7	15,5	0,9	27,3	8,3	1,2	22,5
Μισθωτοι έν γένει	33.525,3	1.698,4	123,0	870,8	30.412,7	407,5	12,8
Έλευθεροί επαγγελματία	7.142,9	986,1	59,5	951,2	1.966,7	3.171,4	8,1
Συνταξιούχοι	13.856,3	2.039,6	69,6	421,0	11.210,7	99,4	15,9
<i>Ποσοστιαία κατανομή επί τοις %</i>							
Όλαι αι ομάδες	100,0	11,7	0,6	30,6	52,0	4,9	0,2
Εισοδηματία	100,0	61,6	3,1	16,2	16,9	1,3	0,9
Έμποροι - βιομήχανοι - βιοτέχνοι κλπ.	100,0	9,7	0,5	77,1	10,1	2,4	0,2
Γεωργοί κλπ.	100,0	20,5	1,2	36,1	11,0	1,6	29,7
Μισθωτοι έν γένει	100,0	5,1	0,4	2,6	90,7	1,2	0,0
Έλευθεροί επαγγελματία	100,0	13,8	0,8	13,3	27,6	44,4	0,1
Συνταξιούχοι	100,0	14,7	0,5	3,0	80,9	0,7	0,1

(1) Έκμισθωσις γαιών και γεωργικαί επιχειρήσεις

μένων της ομάδος «εισοδηματία» προήρχετο, κατά τὸ 61,7% αὐτοῦ, ἐκ μισθωμάτων οἰκοδομῶν, μέρος αὐτοῦ (3,1%) ἐκ κινητῶν ἀξιών, τὸ 16,4% ἐξ ἐμπορικῶν και βιομηχανικῶν ἐπιχειρήσεων και ἐκ τοῦ ὑπολοίπου τὸ 17,0% ἐκ μισθωτῶν ὑπηρεσιῶν (προφανῶς ἀπὸ συντάξεως). Τὸ 77,1% τοῦ εισοδήματος τῶν φορολογουμένων, τῶν ἀνηκόντων εἰς τὴν ομάδα τῶν ἐμπόρων - βιομηχάνων κλπ., προήλθεν ἐκ τῶν ἐπιχειρήσεών των, μέρος αὐτοῦ (9,7%) ἀπὸ οἰκοδομῶν και, ἐκ τοῦ ὑπολοίπου, τὸ 10,1% ἐκ μισθωτῶν ὑπηρεσιῶν.

Τὸ εισόδημα τῶν μισθωτῶν, ἐν γένει, εἶχε τὴν προ-ἐλευσίν του ἐκ τῶν μισθῶν των (90,7%), και τὸ μεγαλύτερον μέρος τοῦ ὑπολοίπου (5,1%) ἐξ οἰκοδομῶν. Τὸ εισόδημα τῶν ἐλευθέρων επαγγελματιῶν, κατά τὸ 44,4%, ἐκτήθη ἐκ τῆς ἀσκήσεως τοῦ επαγγέλματος των, 27,6% ἐκ μισθῶν και ἐκ τοῦ ὑπολοίπου τὸ 13,8% ἐκ μισθωμάτων οἰκοδομῶν. Τέλος, τὸ εισόδημα τῶν συνταξιούχων κατά 80,9% προήλθεν ἀπὸ μισθωτῶν ὑπηρεσίας και συγκεκριμένως ἀπὸ συντάξεις, τὸ δὲ 14,7% ἐκ μισθωμάτων οἰκοδομῶν.

4.8. Φορολογούμενοι ἐκάστης τῶν επαγγελματικῶν ομάδων, κατά εισοδηματικά ἐπίπεδα

Εἰς προηγούμενον κεφάλαιον τῆς παρουσίης ἐκθέσεως ἀνεφέρθη, ὅτι τὸ μεγαλύτερον ποσοστὸν τῶν φορολογουμένων εἶχεν ἐτήσιον οἰκογενειακόν εισόδημα κατώτερον τοῦ μέσου ὄρου, ἐξ 113.898 δραχμῶν. Ἡ συγκέντρωσις αὕτη τῶν φορολογουμένων εἰς κατώτερα εισοδηματικά ἐπίπεδα παρουσιάζεται σχεδὸν εἰς ὅλας τὰς επαγγελματικὰς ομάδας τῶν φορολογουμένων, ἐκτὸς τῶν ομάδων τῶν μισθωτῶν και τῶν ἐλευθέρων επαγγελματιῶν, ἐνθα ἡ μεγίστη συγκέντρωσις τῶν φορολογουμένων μετατοπίζεται ἐλαφρῶς πρὸς ἀνώτερα ἐπίπεδα εισοδημάτων.

4.9. Ἀπαλλαγαι και ἐκπτώσεις ἐκ τοῦ εισοδήματος

Ἐκ τοῦ δηλωθέντος συνολικοῦ οἰκογενειακοῦ εισοδήματος τῶν 91.652,9 ἐκατ. δραχμῶν, ποσὸν ἐκ 44.019,1 ἐκατ. δραχμῶν, ἤτοι τὸ 48,0% αὐτοῦ, ἐξηρέθη τῆς φορολογίας ὑπὸ μορφὴν διαφόρων ἀπαλλαγῶν ἢ ἐκπτώσεων. Τὸ ποσὸν τοῦτο ἀναλύεται ὡς ἀκολουθῶς εἰς τὰ ἐπὶ μέρος τοιαῦτα τῶν εἰδικῶν ἐκπτώσεων :

α) Ἀπαλλαγὴ 30% ἐπὶ τοῦ εισοδήματος ἐκ μισθωτῶν ὑπηρεσιῶν (μὴ δυναμένη, εἰς ἐκάστην περίπτωσιν, νὰ ὑπερβῆ τὰς 25.000 δρχ.) ...	10.360,0	ἐκ.	δρχ.
β) Ἀπαλλαγὴ 25% ἐπὶ τοῦ εισοδήματος ἐξ ἐλευθερίων επαγγελματιῶν (μὴ δυναμένη, εἰς ἐκάστην περίπτωσιν, νὰ ὑπερβῆ τὰς 12.500 δρχ.) ...	352,3	»	»
γ) Ἀπαλλαγὴ ἐκ ζημιῶν	1.330,3	»	»
δ) Ἐκπτώσις δι' ἐλάχιστον ὄριον συντηρήσεως (15.000 δρχ. δι' ἐκαστον φορολογούμενον)	12.128,9	»	»
ε) Ἐκπτώσις διὰ τὴν σύζυγον (15.000 δρχ.)	9.053,5	»	»
στ) Ἐκπτώσις διὰ τὰ τέκνα και τὰ λοιπὰ μέλη τῆς οἰκογενείας, τὰ βαρύνοντα τὸν ὑπόχρεον (ὡς παρ. Γ. 3. β')	8.020,3	»	»
ζ) Ἐκπτώσις διὰ λοιπὰς περιπτώσεις	2.773,7	»	»
Σύνολον	44.019,1	ἐκ.	δρχ.

Τὸ ποσὸν τῶν ἀπαλλαγῶν και ἐκπτώσεων, ὅπερ ἐξεπέσθη ἐκ τοῦ δηλωθέντος κατά τὸ 1973 εισοδήματος, ὡς ἀνεφέρθη και ἀνωτέρω, ἀντιπροσωπεύει τὸ 48,0% αὐτοῦ. Τὸ ποσοστὸν ὁμοῦ αὐτὸ, ἐξεταζόμενον εἰς τὰ κατ' ἰδίαν εισοδηματικά ἐπίπεδα, παρουσιάζει διάφορον μορφὴν.

Πίναξ Γ'. 'Απαλλαγαι και εκπτώσεις, κατά κλιμάκια οικογενειακού εισοδήματος

Κλιμάκια οικογενειακού εισοδήματος (χιλιάδες δραχμών)	'Αριθμός φορολογουμένων	Δηλωθέν εισόδημα (έκατ. δρχ.)	'Απαλλαγαι και εκπτώσεις (έκατ. δρχ.)	'Επί τοις % του εισοδήματος	Μέσος όρος απαλλαγών και εκπτώσεων (δρχ.)
Σύνολον	804.690	91.652,9	44.019,1	48,0	54.703
'Εως 30	65.286	1.250,7	1.945,6	155,6	29.801
30— 50	107.100	4.293,1	4.067,7	94,8	37.980
50— 100	307.363	22.611,8	15.984,3	70,7	52.004
100—(400)	307.131	51.928,6	20.228,4	39,0	65.862
400 και άνω	17.810	11.568,7	1.793,0	15,5	100.674

'Εκ του άνωτέρω πίνακος Γ' έξάγεται, ότι αι χαμηλότεραι εισοδηματικά τάξεις παρουσίασαν, ως ήτο άλλωστε έπόμενον, ύψηλόν ποσοστόν εκπτώσεων.

Είς ώρισμένα, μάλιστα, πολύ χαμηλά επίπεδα εισοδήματος, τó ποσόν τών εκπτώσεων ύπερβαίνει τó σύνολον του δηλωθέντος εισοδήματος. 'Αντιθέτως, είς τά ύψηλά κλιμάκια του εισοδήματος τά εκπεσθέντα ποσά δέν άπετέλεσαν παρά έλάχιστον ποσοστόν του δηλωθέντος εισοδήματος.

Τó μέσον κατά φορολογούμενον εκπιπτόμενον εκ του εισοδήματος του ποσόν ήτο 54.703 δραχμαί. Καθώς όμως δεικνύει ó πίναξ ΙΑ', ó μέσος όρος είς την Περιφέρεια Πρωτευούσης ήτο 53.930 δραχμαί κατά φορολογούμενον και είς την λοιπήν Χώραν 55.651 δραχμαί.

Λαμβανομένου ύπ' όψιν, ότι είς τās δύο άνωτέρω περιφερείας τó μέσον δηλωθέν οικογενειακόν εισόδη-

μα ήτο, άντιστοίχως, 124.404 και 101.017 δραχμαί, συνάγεται, ότι είς μέν την Περιφέρεια Πρωτευούσης τó εκπεσθέν ποσόν άντεπροσώπευσε τó 43,4% του μέσου δηλωθέντος εισοδήματος, είς δέ την λοιπήν Χώραν τó ποσόν τουτο εκάλυψε τó 55,1% του δηλωθέντος τοιούτου.

'Ο πίναξ ΙΒ' δεικνύει, ότι τó μεγαλύτερον μέσον κατά φορολογούμενον εκπιπτόμενον ποσόν είχον οι μισθωτοί (66.508 δρχ.), ακολουθούμενοι ύπό τών έλευθέρων επαγγελματιών (62.735 δρχ.) και τών συνταξιούχων (52.569 δρχ.). 'Η έμφάνισις τών ύψηλών τούτων μέσων όρων είς τούς φορολογούμενους τών τριών άνωτέρω ομάδων όφείλεται είς τó γεγονός, ότι τά εισοδήματα αυτών προήρχοντο κατά κύριον λόγον εκ τών δύο πηγών τών μισθωτών ύπηρεσιών και τών έλευθέρων επαγγελματιών, διά τās όποιās τó εισόδημα άπλλάγη νομίμως κατά 30% ή 25%, κατά περίπτωσιν.

Πίναξ ΙΑ'. 'Απαλλαγαι και εκπτώσεις είς την Περιφέρεια Πρωτευούσης και την λοιπήν Χώραν

Περιφερείαι	'Αριθμός φορολογουμένων	Δηλωθέν εισόδημα (έκατ. δρχ.)	'Απαλλαγαι και εκπτώσεις (έκατ. δρχ.)	'Επί τοις % του εισοδήματος	Μέσος όρος απαλλαγών και εκπτώσεων (δρχ.)
Σύνολον 'Ελλάδος	804.690	91.652,9	44.019,1	48,0	54.703
Περιφέρεια Πρωτευούσης	443.232	55.139,6	23.903,6	43,4	53.930
Λοιπή Χώρα	361.458	36.513,3	20.115,5	55,1	55.651

'Ως προκύπτει εκ του κατωτέρω πίνακος, είς την ομάδα γεωργών κλπ. τά εκπεσθέντα ποσά άνήλθον είς τó 69,8% του ύπό τής ομάδος ταύτης δηλωθέντος εισοδήματος, είς την ομάδα τών μισθωτών τά εκπεσθέντα ποσά άνήλθον είς τó 53,9%, είς την ομάδα τών έμπορων-βιομηχάνων-βιοτεχνών κλπ. τά εκπεσθέντα ποσά άντε-

προσώπευον τó 48,6% του δηλωθέντος εισοδήματος, είς την ομάδα τών συνταξιούχων τά εκπεσθέντα ποσά άνήλθον είς τó 44,2% του δηλωθέντος εισοδήματος, ένώ τó μικρότερον εκπεσθέν ποσόν άφεώρα είς τούς έλευθέρους επαγγελματίας (31,3% του δηλωθέντος εισοδήματος).

Πίναξ ΙΒ'. 'Απαλλαγαι και εκπτώσεις, καθ' ομάδας επαγγελματιών

'Ομάδες επαγγελματιών	'Αριθμός φορολογουμένων	Δηλωθέν εισόδημα (έκατ. δρχ.)	'Απαλλαγαι και εκπτώσεις (έκατ. δρχ.)	'Επί τοις % του δηλωθέντος εισοδήματος	Μέσος όρος απαλλαγών και εκπτώσεων (δρχ.)
'Όλαι αι ομάδες	804.690	91.652,9	44.019,1	48,0	54.703
Εισοδηματία	54.849	4.542,3	1.733,7	38,2	31.609
'Εμποροι-βιομήχανοι-βιοτέχναι κλπ.	325.002	32.510,3	15.806,9	48,6	48.636
Γεωργοί κλπ.	1.081	75,7	52,3	69,8	48.388
Μισθωτοί έν γένει	271.703	33.525,3	18.070,3	53,9	66.508
'Ελεύθεροι επαγγελματίαί .	35.663	7.142,9	2.237,3	31,3	62.735
Συνταξιούχοι	116.392	13.856,2	6.118,6	44,2	52.569

Δ.10. Φορολογητέον εισόδημα και φόρος

Το φορολογητέον εισόδημα, ήτοι το έναπομένον μετά την άφαιρέσιν των απαλλαγών και έκπτώσεων εισόδημα, ανήλθεν εις 50.402,3 έκατ. δραχμών. Τοῦτο άντεπροσώπευε τὸ 55,0% τοῦ συνολικῶς δηλωθέντος εισοδήματος και προήρχετο κατὰ τὸ 64,5% αὐτοῦ ἐκ τῶν φορολογουμένων τῆς Περιφερείας Πρωτευούσης και τὸ ὑπόλοιπον (35,5%) ἐκ τῶν φορολογου-

μένων τῆς λοιπῆς Χώρας (βλ. κατωτέρω πίνακα ΙΔ'). Εἰς τὸ ἐν λόγω ποσὸν περιλαμβάνονται τὰ φορολογητέα εισοδήματα ἀμφοτέρων τῶν συζύγων, τὰ ὁποῖα διὰ μὲν τὸν σύζυγον ἀνῆλθον εἰς 43.219,3 έκατ. δραχμῶν, διὰ δὲ τὴν σύζυγον εἰς 7.183,0 έκατ. δραχμῶν.

Ὁ συνολικὸς φόρος εισοδήματος, ὑπολογιζόμενος βάσει τῶν δηλώσεων, ἀνῆλθεν εἰς 5.822,4 έκατ. δραχμῶν. Τὸ ποσὸν τοῦτο ἀπετέλει τὸ 11,6% τοῦ φορολογητέου εισοδήματος και τὸ 6,4% τοῦ δηλωθέντος ὁμοίου, πρὸ

Πίναξ ΙΓ'. Συνολικὸς και μέσος, κατὰ φορολογούμενον φόρος και μέση φορολογικὴ ἐπιβάρυνσις, κατὰ κλιμάκια οικογενειακοῦ εισοδήματος

Κλιμάκια οικογενειακοῦ εισοδήματος (χιλιάδες δραχμῶν)	Ἀριθμὸς φορολογουμένων	Δηλωθὲν εισόδημα (έκατ. δρχ.)	Φορολογητέον εισόδημα (έκατ. δρχ.)	Σύνολον φόρου (έκατ. δρχ.)	Ἐπὶ τοῖς % τοῦ συνόλου τοῦ φόρου	Μέσος κατὰ φορολογούμενον φόρος (δρχ.)	Μέση ἐπιβάρυνσις τοῦ δηλωθέντος εισοδήματος %	Μέση ἐπιβάρυνσις τοῦ φορολογουμένου εισοδήματος %
Σύνολον	804.690	91.652,9	50.402,3	5.822,4	100,0	7.235	6,4	11,6
Ἔως 30	65.286	1.250,7	324,4	16,6	0,3	254	1,3	5,1
30— 50	107.100	4.293,1	1.000,6	49,0	0,8	457	1,1	4,9
50— 100	307.363	22.611,8	7.417,6	395,9	6,8	1.288	1,8	5,3
100—(400)	307.131	51.928,6	31.865,3	2.957,5	50,8	9.629	5,7	9,3
400 και ἄνω ...	17.810	11.568,7	9.794,1	2.403,3	41,3	134.941	20,8	24,5

τῶν ἐκπτώσεων δι' ἐλάχιστον ὄριον συντηρήσεως, οἰκογενειακὰ βάρη κλπ. Ἡ σύνθεσις τοῦ συνολικοῦ ποσοῦ τοῦ φόρου εισοδήματος ἐμφανίζεται ὡς ἑξῆς :

α) Προοδευτικὸς φόρος κλίμακος, ἀντιστοιχῶν εἰς τὸ εισόδημα τοῦ συζύγου	4.910,0	έκ.	δρχ.
β) Προοδευτικὸς φόρος κλίμακος, ἀντιστοιχῶν εἰς τὸ εισόδημα τῆς συζύγου	588,1	»	»
γ) Συμπληρωματικὸς φόρος 3%	324,3	»	»
Σύνολον	5.822,4	έκ.	δρχ.

Εἰς τὴν κατωτέραν εισοδηματικὴν τάξιν, μέχρι 30 χιλ. δραχμῶν, ὁ συνολικὸς φόρος εισοδήματος ἀντεπροσώπευσε μόλις τὸ 1,3% τοῦ οικογενειακοῦ εισοδήματος, εἰς δὲ τὴν ἀμέσως ἀνωτέραν τάξιν (30 - 50 χιλ. δρχ.) οὗτος ἀντεπροσώπευσε τὸ 1,1% τοῦ οικογενειακοῦ εισοδήματος. Εἰς τὸ κλιμάκιον τοῦ εισοδήματος 50 - 100 χιλ. δραχμῶν, τὸ ὁποῖον περιλαμβάνει τὸν μεγαλύτερον ἀριθμὸν τῶν φορολογουμένων (βλέπε πίνακα ΙΓ'), ὁ συνολικὸς φόρος εισοδήματος ἀπετέλει τὸ 1,8% τοῦ οικογενειακοῦ εισοδήματος. Εἰς τὰς ἀνωτέρας εισοδηματικὰς τάξεις, τὰ ἀντιστοιχοῦντα ποσοστὰ τοῦ φόρου βαίνουν, βεβαίως, ἀξανάομενα, λόγω τοῦ προ-

Πίναξ ΙΔ'. Κατανομὴ φόρου και ἀναλογιῶν αὐτοῦ εἰς τὴν Περιφέρειαν Πρωτευούσης και λοιπὴν Χώραν

	Σύνολον Ἑλλάδος	Περιφέρεια Πρωτευούσης	Λοιπὴ Χώρα
Ἀριθμὸς φορολογουμένων	804.690	443.232	361.458
Δηλωθὲν εισόδημα (έκατ. δρχ.)	91.652,9	55.139,6	36.513,3
Φορολογητέον εισόδημα (έκατ. δρχ.)	50.402,3	32.491,5	17.910,8
Ἐπὶ τοῖς % τοῦ συνόλου	100,0	64,5	35,5
Σύνολον φόρου (έκατ. δρχ.)	5.822,4	4.033,6	1.788,8
Ἐπὶ τοῖς % τοῦ συνόλου	100,0	69,3	30,7
Μέσος φόρος (δρχ.)	7.236	9.101	4.949
Μέση ἐπιβάρυνσις τοῦ δηλωθέντος εισοδήματος %	6,4	7,3	4,9
Μέση ἐπιβάρυνσις τοῦ φορολογηθέντος εισοδήματος %	11,6	12,4	10,0

οδευτικοῦ χαρακτήρος τῆς φορολογίας, και φθά-
νουν τὸ 30,0% περίπου διὰ τὰ εισοδήματα τοῦ κλιμα-
κίου 1.000 - 2.000 χιλ. δρχ., τὸ 35,6% διὰ τὸ κλιμά-

κίου 2.000 - 3.000 χιλ. δρχ., τὸ 38,0% διὰ τὸ κλιμάκιον
3.000 - 5.000 χιλ. δρχ. και, τέλος, τὸ 42,4% διὰ τὰ
εισοδήματα τὰ ἄνω τῶν 5.000 χιλ. δρχ.

Ἐκ τοῦ πίνακος ΙΔ' παρατηρεῖται, ὅτι τὸ 69,3% τοῦ συνολικοῦ φόρου ἐδηλώθη εἰς τὴν Περιφέρειαν Πρωτευούσης, τὸ δὲ ὑπόλοιπον (30,7%) εἰς τὴν λοιπὴν Χώραν. Ἐξ ἄλλου, ἐκ τῶν στοιχείων τοῦ αὐτοῦ ὡς ἄνω πίνακος, ἐμφαίνεται, ὅτι ὁ μέσος κατὰ φορολογούμενον φόρος εἰς τὴν Περιφέρειαν Πρωτευούσης ἦτο 9.101 δρχ. καὶ εἰς τὴν λοιπὴν Χώραν 4.949 δρχ. Ἡ μικρὰ αὕτη φοροδοτικὴ ἰκανότης τῶν φορολογουμένων τῶν ἐπαρχιῶν ὀφείλεται, ἀσφαλῶς, εἰς τὸ ὅτι τὰ δηλωθέντα εἰσοδήματα τοῦ μεγαλυτέρου μέρους τῶν φορολογουμένων τῶν ἐπαρχιῶν ἐμπίπτουν εἰς τὰ χαμηλὰ κλιμάκια καί, συνεπῶς, λόγω τῆς προοδευτικότητος τῆς φορολογικῆς κλίμακος, ἀποδίδουν χαμηλὸν φόρον.

Τὴν κατ' ἐπαγγελματικὰς πλέον ομάδας φοροδοτικὴν ἰκανότητα τῶν φορολογουμένων παρέχει ὁ ἄμεσος κατωτέρω πίναξ ΙΕ'.

Ἐκ τοῦ πίνακος τούτου ἐξάγεται, ὅτι ποσοστὸν 41,4% τοῦ φόρου προήρχετο ἐκ τῶν φορολογουμένων τῆς ομάδος τῶν ἐμπόρων-βιομηχάνων κλπ., ἐνῶ τὸ 23,6% αὐτοῦ εἶχε τὴν προέλευσίν του ἐκ τῶν μισθωτῶν ἐν γένει, τὸ 13,2% ἀντεστοίχει εἰς τοὺς συνταξιούχους, τὸ 13,2% εἰς τοὺς φορολογουμένους τῆς ομάδος τῶν ἐλευθέρων ἐπαγγελματιῶν καὶ τὸ ὑπόλοιπον 8,7% εἰς τὰς λοιπὰς ομάδας.

Ὁ μεγαλύτερος μέσος ἐτήσιος φόρος παρουσιάσθη εἰς τὴν ομάδα τῶν ἐλευθέρων ἐπαγγελματιῶν (21.519 δρχ.), ἀντιπροσωπεύσας τὸ 10,7% τοῦ δηλωθέντος μέσου εἰσοδήματος καὶ τὸ 15,3% τοῦ φορολογηθέντος ὁμοίου.

Οἱ φορολογούμενοι τῆς ομάδος τῶν εἰσοδηματιῶν ἐδήλωσαν κατὰ μέσον ὄρον ἐτήσιον φόρον ἐξ 9.077 δραχμῶν, ἀντιπροσωπεύοντα τὸ 11,0% τοῦ δηλωθέντος μέσου εἰσοδήματος καὶ τὸ 16,0% τοῦ φορολογη-

Πίναξ ΙΕ'. Κατανομὴ εἰσοδήματος καὶ φόρου αὐτοῦ, κατ' ἐπαγγελματικὰς ομάδας

	Ὅλαι αἱ ομάδες	Εἰσοδηματίαι	Ἐμποροὶ, βιομηχανοὶ, βιοτέχναι κλπ.	Γεωργοὶ κλπ.	Μισθωτοὶ ἐν γένει	Ἐλεύθεροὶ ἐπαγγελματίαι	Συνταξιούχοι
Ἄριθμὸς φορολογουμένων	804.690	54.849	325.002	1.081	271.703	35.663	116.392
Δηλωθὲν εἰσόδημα (ἐκατ. δρχ.) ...	91.652,9	4.542,3	32.510,3	75,7	33.525,3	7.142,9	13.856,2
Φορολογητέον εἰσόδημα (ἐκατ. δρχ.)	50.402,3	3.121,1	18.539,6	38,8	15.807,5	5.012,8	7.882,5
Ἐπὶ τοῖς % τοῦ συνόλου	100,0	6,2	36,8	0,1	31,4	9,9	15,6
Σύνολον φόρου (ἐκατ. δρχ.)	5.822,4	497,8	2.409,4	4,4	1.372,5	767,4	770,9
Ἐπὶ τοῖς % τοῦ συνόλου	100,0	8,6	41,4	0,1	23,6	13,2	13,2
Μέσος φόρος (δρχ.)	7.236	9.077	7.414	4.070	5.051	21.519	6.623
Μέση ἐπιβάρυνσις τοῦ δηλωθέντος εἰσοδήματος %	6,4	11,0	7,4	5,8	4,1	10,7	5,6
Μέση ἐπιβάρυνσις τοῦ φορολογηθέντος εἰσοδήματος %	11,6	16,0	13,0	11,3	8,7	15,3	9,8

θέντος ὁμοίου. Ἡ ὁμάς τῶν ἐμπόρων, βιομηχάνων, βιοτεχνῶν κλπ. ἐνεφάνισε μέσον ἐτήσιον φόρον 7.414 δρχ. καὶ ἀπετέλει τὸ 7,4% τοῦ δηλωθέντος ὑπ' αὐτῶν μέσου ἐτησίου εἰσοδήματος καὶ τὸ 13,0% τοῦ φορολογηθέντος τοιοῦτου. Οἱ συνταξιούχοι παρουσίασαν μέσον ἐτήσιον φόρον 6.623 δρχ., ὅστις ἀπετέλει τὸ 5,6% τοῦ δηλωθέντος ὑπ' αὐτῶν μέσου οἰκογενειακοῦ εἰσοδήματος καὶ τὸ 9,8% τοῦ φορολογηθέντος ὁμοίου.

Ἐξ ἄλλου, οἱ μισθωτοὶ ἐν γένει παρουσίασαν μέσον ἐτήσιον φόρον 5.051 δρχ. ἀντιστοιχοῦντα εἰς τὸ 4,1%

τοῦ δηλωθέντος ὑπ' αὐτῶν μέσου ἐτησίου εἰσοδήματος καὶ εἰς τὸ 8,7% τοῦ φορολογηθέντος ὁμοίου.

Τέλος, ἡ ὁμάς τῶν γεωργῶν παρουσίασε τὸν μικρότερον μέσον ἐτήσιον φόρον (4.070 δρχ.). Οὗτος ἀντιπροσωπεύει τὸ 5,8% τοῦ δηλωθέντος οἰκογενειακοῦ εἰσοδήματος καὶ τὸ 11,3% τοῦ φορολογηθέντος ὁμοίου.

Τὰ ἀκολουθοῦντα διαγράμματα παρέχουν ἐποπτικὴν εἰκόνα κατανομῶν φορολογουμένων, εἰσοδήματος καὶ φόρου.



ΔΗΛΩΘΕΝ ΟΙΚΟΓΕΝΕΙΑΚΟΝ ΕΙΣΟΔΗΜΑ

(A) Κατά πηγήν προελεύσεως

(B) Καθ' ομάδας επαγγελματιών

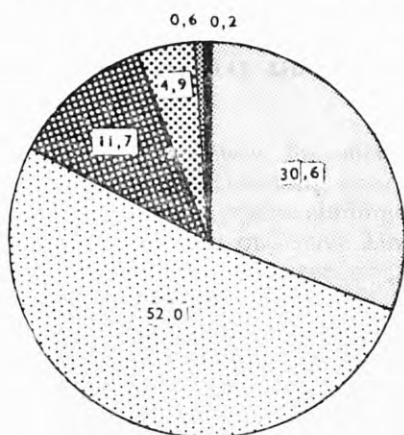

Ποσοστά %

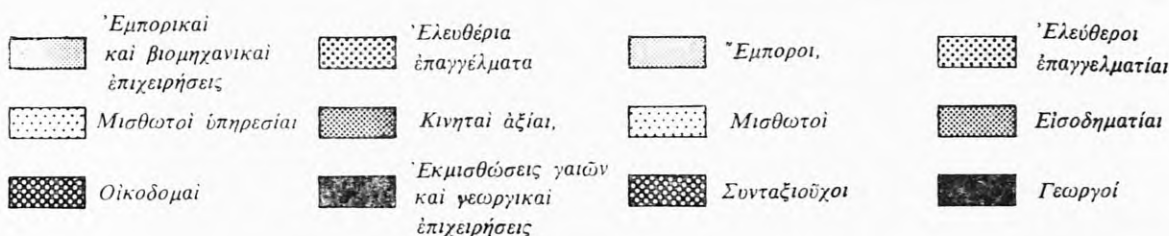
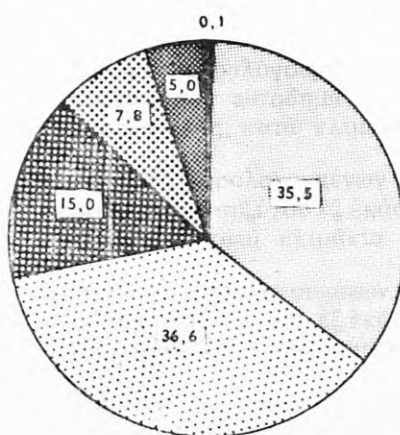

ΚΑΤΑΝΟΜΗ ΑΡΙΘΜΟΥ ΦΟΡΟΛΟΓΟΥΜΕΝΩΝ ΟΙΚΟΓΕΝΕΙΑΚΟΥ ΕΙΣΟΔΗΜΑΤΟΣ ΚΑΙ ΦΟΡΟΥ ΚΑΤΑ ΚΛΙΜΑΚΙΑ ΟΙΚΟΓΕΝΕΙΑΚΟΥ ΕΙΣΟΔΗΜΑΤΟΣ

Αριθμός φορολογουμένων,

Δηλωθέν εισόδημα,

Σύνολον φόρου

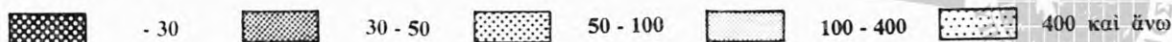
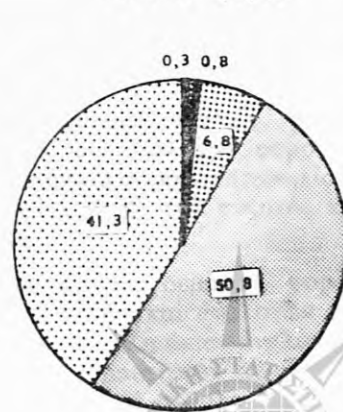
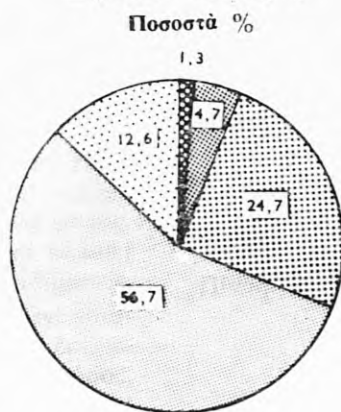
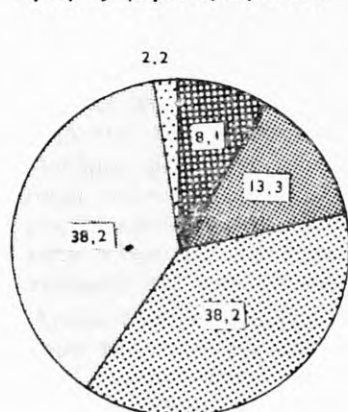

Κλίμακια εισοδήματος εις χιλιάδας δραχμών

ΑΓΡΟΤΙΚΟ ΟΙΚΟΓΕΝΕΙΑΚΟ ΕΠΙΧΕΙΡΗΜΑ

(Α) Πρώτη περίοδος



Λεωφόρος
 Ορεινή
 Πεδινή
 Άγρια

(Β) Δεύτερη περίοδος



Λεωφόρος
 Ορεινή
 Πεδινή
 Άγρια

ΕΠΙΧΕΙΡΗΜΑΤΑ ΟΙΚΟΓΕΝΕΙΑΚΑ ΕΠΙΧΕΙΡΗΜΑΤΑ



Λεωφόρος
 Ορεινή
 Πεδινή
 Άγρια



Λεωφόρος
 Ορεινή
 Πεδινή
 Άγρια



Λεωφόρος
 Ορεινή
 Πεδινή
 Άγρια



ΒΑΣΙΚΟΙ ΠΙΝΑΚΕΣ

Ε. ΒΑΣΙΚΟΙ ΠΙΝΑΚΕΣ ΦΟΡΟΛΟΓΙΑΣ ΔΗΛΩΘΕΝΤΟΣ ΕΙΣΟΔΗΜΑΤΟΣ

- | | | | |
|-----------|------------------------------------------------------------------------------------------------------------------------------------------------------------------------------------------------------------------------------------------------------------------------------------------------------------|-----------|-----------------------------------------------------------------------------------------------------------------------------------------------------------------------------------------------------------------------------------------------------|
| Πίναξ 1. | Αριθμός φορολογουμένων, δηλωθέν εισόδημα κατά πηγήν προελεύσεως, <i>άπαλλαγαι</i> και <i>έκπτώσεις</i> , φορολογητέον εισόδημα και φόρος (άμφοτέρων τών συζύγων). Σύνολον Ἑλλάδος, Περιφέρεια Πρωτευούσης, Περιφερειακαί Διοικήσεις. | Πίναξ 7. | Αριθμός φορολογουμένων και δηλωθέν οικογενειακόν εισόδημα <i>έξ</i> <i>έκάστης</i> πηγής προελεύσεως, κατά κλιμάκια εισοδήματος. |
| Πίναξ 2. | Αριθμός φορολογουμένων, δηλωθέν οικογενειακόν εισόδημα, <i>άπαλλαγαι</i> και <i>έκπτώσεις</i> , φορολογητέον εισόδημα και φόρος, κατά κλιμάκια οικογενειακού εισοδήματος. Σύνολον Ἑλλάδος, Περιφέρεια Πρωτευούσης, Λοιπή Χώρα. Ἐπί πλέον: Ἀθροιστικά και σειραί και ποσοστά. | Πίναξ 7α. | Αριθμός φορολογουμένων και δηλωθέν εισόδημα τοῦ συζύγου <i>έξ</i> <i>έκάστης</i> πηγής προελεύσεως, κατά κλιμάκια εισοδήματος. |
| Πίναξ 3. | Αριθμός φορολογουμένων, δηλωθέν εισόδημα κατά πηγήν προελεύσεως, <i>άπαλλαγαι</i> και <i>έκπτώσεις</i> , φορολογητέον εισόδημα και φόρος (άμφοτέρων τών συζύγων), καθ' <i>όμάδας</i> <i>έπαγγελμάτων</i> . | Πίναξ 7β. | Αριθμός φορολογουμένων και δηλωθέν εισόδημα τῆς συζύγου <i>έξ</i> <i>έκάστης</i> πηγής προελεύσεως, κατά κλιμάκια εισοδήματος. |
| Πίναξ 4. | Αριθμός φορολογουμένων και δηλωθέν οικογενειακόν εισόδημα, <i>άναλόγως</i> τών οικογενειακῶν βαρῶν, κατά κλιμάκια οικογενειακού εισοδήματος. | Πίναξ 8. | Αριθμός φορολογουμένων και δηλωθέν εισόδημα αὐτῶν <i>έξ</i> <i>έκάστης</i> πηγής, κατά κλιμάκια εισοδήματος τῶν <i>έπί</i> <i>μέρους</i> πηγῶν. |
| Πίναξ 5. | Αριθμός φορολογουμένων και δηλωθέν οικογενειακόν εισόδημα, καθ' <i>όμάδας</i> <i>έπαγγελμάτων</i> και <i>οικογενειακά</i> <i>βάρη</i> . | Πίναξ 8α. | Αριθμός φορολογουμένων και δηλωθέν εισόδημα αὐτῶν <i>έξ</i> <i>έκάστης</i> πηγής, κατά κλιμάκια εισοδήματος τῶν <i>έπί</i> <i>μέρους</i> πηγῶν τοῦ συζύγου. |
| Πίναξ 6. | Αριθμός φορολογουμένων, δηλωθέν οικογενειακόν εισόδημα, <i>άπαλλαγαι</i> και <i>έκπτώσεις</i> , φορολογητέον εισόδημα και φόρος, κατά κλιμάκια εισοδήματος. Ἐπί πλέον: α) <i>άναλογῶν</i> φόρος κλίμακος και συμπληρωματικός και β) <i>μέσος</i> φόρος και <i>μέση</i> <i>έπιβάρυνσις</i> τοῦ εισοδήματος. | Πίναξ 8β. | Αριθμός φορολογουμένων και δηλωθέν εισόδημα αὐτῶν <i>έξ</i> <i>έκάστης</i> πηγής, κατά κλιμάκια εισοδήματος τῶν <i>έπί</i> <i>μέρους</i> πηγῶν τῆς συζύγου. |
| Πίναξ 6α. | Αριθμός φορολογουμένων, δηλωθέν εισόδημα τοῦ συζύγου, <i>άπαλλαγαι</i> και <i>έκπτώσεις</i> , φορολογητέον εισόδημα και φόρος, κατά κλιμάκια εισοδήματος. Ἐπί πλέον: ποσοστά <i>έπί</i> τοῦ δηλωθέντος εισοδήματος. | Πίναξ 9. | <i>Άπαλλαγαι</i> και <i>έκπτώσεις</i> <i>έκ</i> τοῦ οικογενειακού εισοδήματος κατά κλιμάκια εισοδήματος. |
| Πίναξ 6β. | Αριθμός φορολογουμένων, δηλωθέν εισόδημα τῆς συζύγου, <i>άπαλλαγαι</i> και <i>έκπτώσεις</i> , φορολογητέον εισόδημα και φόρος, κατά κλιμάκια εισοδήματος. Ἐπί πλέον: ποσοστά <i>έπί</i> τοῦ δηλωθέντος εισοδήματος. | Πίναξ 9α. | <i>Άπαλλαγαι</i> και <i>έκπτώσεις</i> <i>έκ</i> τοῦ εισοδήματος τοῦ συζύγου κατά κλιμάκια εισοδήματος. |
| | | Πίναξ 9β. | <i>Άπαλλαγαι</i> και <i>έκπτώσεις</i> <i>έκ</i> τοῦ εισοδήματος τῆς συζύγου κατά κλιμάκια εισοδήματος. |
| | | Πίναξ 10. | Αριθμός φορολογουμένων, φορολογητέον εισόδημα και <i>άναλογῶν</i> φόρος κλίμακος, κατά κλιμάκια φορολογητέου εισοδήματος: α) <i>συνολικοῦ</i> , β) τοῦ συζύγου και γ) τῆς συζύγου. |
| | | Πίναξ 11. | Αριθμός φορολογουμένων, φορολογητέον εισόδημα αὐτῶν και <i>άναλογῶν</i> φόρος κλίμακος, κατά κλιμάκια <i>άναλογούντος</i> φόρου, μετά <i>άθροιστικῶν</i> <i>σειρῶν</i> και ποσοστῶν αὐτῶν: α) <i>συνολικοῦ</i> , β) τοῦ συζύγου και γ) τῆς συζύγου. |

Σημείωσις: Εἰς τοὺς ἀκολουθοῦντας πίνακας οἱ ἀριθμοὶ ἔχουν στρογγυλοποιηθῆ. Κατὰ συνέπειαν, εἰς πολλὰς περιπτώσεις τὰ ἀθροίσματα τῶν *έπί* *μέρους* ἀριθμῶν δέν συμφωνοῦν μετὰ τὰ *άναγεγραμμένα* *σύνολα*, τὰ *όποια* ἔχουν προέλθει *έκ* τῶν *άρχικῶν* *δεδομένων* τῆς *έρεῦνης*, ἤτοι *πρὸ* τῆς *στρογγυλοποιήσεως* αὐτῶν.

Πίναξ 1. Αριθμός φορολογουμένων, δηλωθέν εισόδημα κατά πηγήν προελεύσεως, άπαλλαγαι και έκπτώσεις, φορολογητέον εισόδημα και φόρος (άμφοτέρων τών συζύγων). Σύνολον Ελλάδος, Περιφέρεια Πρωτεύουσης, Περιφερειακά Διοικήσεις

Είς χιλιάδας δραχμών

	Σύνολον Ελλάδος		Περιφέρεια Πρωτεύουσης		Περιφερειακή Διοικήσις Ἀττικής και Νήσων πλην Περιφερείας Πρωτεύουσης	
	Σύνολον	Τῆς συζύγου	Σύνολον	Τῆς συζύγου	Σύνολον	Τῆς συζύγου
	Τοῦ συζύγου	Τῆς συζύγου	Τοῦ συζύγου	Τῆς συζύγου	Τοῦ συζύγου	Τῆς συζύγου
Κατονομασία σχετικῶν μεγεθῶν						
1. Αριθμός φορολογουμένων	804.690		443.232		63.178	
2. Εισόδημα ἐξ :	91.652.854	9.649.205	55.139.630	49.155.534	6.030.356	5.482.719
Α' Οικοδομῶν	10.688.935	2.287.264	7.259.661	5.599.470	574.171	462.039
Β' Ἐκμισθώσεως γαιῶν	48.585	8.192	22.106	18.338	5.964	4.802
Γ' Κινητῶν ἀξιών	560.817	75.110	475.693	413.035	12.667	10.926
Δ' Ἐμπορικῶν καὶ βιομηχανικῶν ἐπιχειρήσεων	28.061.599	2.197.900	15.270.448	13.968.092	2.047.024	1.869.268
Ε' Γεωργικῶν ἐπιχειρήσεων	130.371	9.372	33.915	30.036	20.285	19.062
ΣΤ' Μισθωτῶν ὑπηρεσιῶν	47.642.871	4.804.212	29.029.302	26.268.422	3.171.950	2.927.738
Ζ' Ἐλευθερίων ἐπαγγελμάτων	4.519.676	267.155	3.048.505	2.858.141	198.296	188.883
3. Ἀπαλλαγαι	12.042.722	1.450.331	7.111.746	6.267.666	851.452	774.503
30% ἐπὶ εισοδήματος ἐκ μισθωτῶν ὑπηρεσιῶν	10.360.047	1.249.475	6.000.020	5.291.217	745.348	680.459
25% ἐπὶ εισοδήματος ἐξ ἐλευθερίων ἐπαγγελμάτων	352.338	31.158	224.270	202.191	16.631	15.506
Ἐκ ζήμιων	1.330.337	169.697	887.456	774.258	89.473	78.538
4. Ἐκπτώσεις	31.976.377	182.921	16.791.845	16.665.797	2.666.247	2.657.306
Ἀφορολόγητον ὄριον	12.128.865	—	6.649.290	6.649.290	953.280	953.280
Οικογενειακά βάρη	17.073.779	—	8.440.241	8.440.241	1.557.620	1.557.620
α) Σύζυγος	9.053.460	—	4.719.465	4.719.465	770.460	770.460
β) Τέκνα	7.444.149	—	3.445.311	3.445.311	735.055	735.055
γ) Λοιπά	576.170	—	275.465	275.465	52.105	52.105
Νοσήλια	405.478	34.575	314.526	286.234	15.536	14.641
Ἀσφάλιστρα ζωῆς	334.914	10.926	199.485	191.961	18.636	18.037
Ἀσφαλιστικαὶ εἰσφοραὶ Τ.Ε.Β.Ε. κλπ.	1.193.670	70.505	596.050	553.409	87.394	82.779
Εἰσφορὰ ὑπὲρ Ο.Γ.Α.	547.901	50.186	388.914	353.937	20.420	18.238
Δορεαὶ καὶ τόκοι δανείων	232.255	16.729	157.797	145.182	11.426	10.775
Διατροφή συζύγου	59.516	—	45.542	45.542	1.935	1.935
5. Φορολογητέον εισόδημα	50.402.314	7.183.022	32.491.538	27.915.719	2.797.386	2.411.795
6. Σύνολον φόρου	5.822.422	656.128	4.033.589	3.582.508	256.542	225.794
Ἀναλογῶν φόρος κλίμακος	5.498.134	588.130	3.801.580	3.401.135	241.796	214.099
Συμπληρωματικὸς φόρος 3%	324.288	67.997	232.009	181.373	14.746	11.694

Πίναξ 1. Αριθμός φορολογουμένων, δηλωθέν εισόδημα κατά πηγήν προελεύσεως, άπαλλαγαι και έκπτώσεις, φορολογητέον εισόδημα και φόρος (άμφοτέρων τών συζύγων). Σύνολον Ελλάδος, Περιφέρεια Πρωτεύουσας, Περιφερειακά Διοικήσεις (συνέχεια)

Είς χιλιάδας δραχμών

Κατονομασία σχετικων μεγεθων	Ανατολικής Μακεδονίας και Θράκης			Κεντρικής και Δυτικής Μακεδονίας			Ήπειρου		
	Σύνολον	Του συζύγου	Της συζύγου	Σύνολον	Του συζύγου	Της συζύγου	Σύνολον	Του συζύγου	Της συζύγου
1. Αριθμός φορολογουμένων	30.876			115.011			18.500		
2. Εισόδημα εξ :	3.105.789	2.775.549	330.240	12.162.224	10.986.905	1.175.320	2.054.403	1.853.086	201.317
Α' Οικοδομών	227.992	187.550	40.441	1.195.919	987.228	208.691	188.980	160.772	28.208
Β' Εκμισθώσεως γαιών	1.232	1.018	214	5.494	4.413	1.081	1.506	1.336	170
Γ' Κινητών αξιών	5.222	4.829	393	39.181	30.895	8.286	3.498	3.112	385
Δ' Εμπορικών και βιομηχανικών επι- χειρήσεων	1.273.911	1.198.372	75.539	4.429.604	4.119.200	310.403	644.094	607.586	36.508
Ε' Γεωργικών επιχειρήσεων	7.941	7.491	449	23.027	21.666	1.362	6.683	6.293	390
ΣΤ' Μισθωτών υπηρεσιών	1.464.152	1.256.748	207.404	5.943.093	5.325.464	617.630	1.117.369	986.575	130.793
Ζ' Έλευθερίων επαγγελμάτων	125.339	119.540	5.799	525.906	498.039	27.867	92.274	87.412	4.861
3. Άπαλλαγαι	395.026	334.313	60.713	1.570.497	1.385.857	184.640	294.166	254.068	40.098
30% επί εισοδήματος εκ μισθωτών υπηρεσιών	361.300	304.219	57.081	1.348.108	1.186.978	161.130	266.077	230.944	35.134
25% επί εισοδήματος εξ έλευθερίων επαγγελμάτων	10.989	10.257	732	44.997	41.736	3.260	7.233	6.673	560
Έκ ζημιών	22.737	19.837	2.900	177.392	157.142	20.250	20.856	16.451	4.404
4. Έκπτώσεις	1.307.594	1.302.292	5.302	4.742.365	4.724.201	18.164	789.725	786.635	3.090
Αφορολόγητον όριον	465.705	465.705	—	1.744.830	1.744.830	—	280.770	280.770	—
Οικογενειακά βάρη	733.750	733.750	—	2.646.598	2.646.598	—	442.498	442.498	—
α) Σύζυγος	379.680	379.680	—	1.374.675	1.374.675	—	222.630	222.630	—
β) Τέκνα	331.405	331.405	—	1.184.853	1.184.853	—	199.418	199.418	—
γ) Λοιπά	22.665	22.665	—	87.070	87.070	—	20.450	20.450	—
Νοσήλια	4.194	3.867	328	35.304	32.854	2.450	3.581	3.188	392
Ασφάλιστρα ζωής	13.182	12.916	265	51.944	50.816	1.127	8.092	7.862	230
Ασφαλιστικά εισοδήματ. Γ.Ε.Β.Ε. κ.λπ. ..	71.390	68.311	3.079	172.645	165.232	7.413	31.040	29.549	1.490
Εισοδήματ. υπέρ Ο.Γ.Α.	13.657	12.421	1.236	64.272	58.519	5.753	9.652	8.870	782
Δωρεαι-και τόκοι δανείων	4.644	4.250	394	20.553	19.133	1.420	13.198	13.003	196
Διατροφή συζύγου	1.072	1.072	—	6.218	6.218	—	894	894	—
5. Φορολογητέον εισόδημα	1.493.948	1.260.245	233.703	6.338.913	5.479.644	859.269	1.026.952	882.027	144.924
6. Σύνολον φόρου	142.160	125.298	16.862	689.031	615.737	73.294	107.119	96.425	10.694
Αναλογών φόρος κλίμακος	135.906	120.169	15.737	655.260	587.965	67.295	101.898	91.983	9.915
Συμπληρωματικός φόρος 3%	6.254	5.129	1.125	33.771	27.772	5.999	5.221	4.442	779

Πίναξ 1. 'Αριθμός φορολογουμένων, δηλωθέν εισόδημα κατά πηγήν προελεύσεως, άπαλλαγαι και έκπτώσεις, φορολογητέον εισόδημα και φόρος (άμφοτέρων των συζύγων). Σύνολον 'Ελλάδος, Περιφέρεια Πρωτεύουσας, Περιφέρειαι Διοικήσεις (συνέχεια)

Είς χιλιάδας δραχμών

Κατονομασία σχετικών μεγεθών	Θεσσαλίας		Πελοποννήσου και Δυτικής Στερεάς 'Ελλάδος		Κρήτης	
	Σύνολον	Τῆς συζύγου	Σύνολον	Τῆς συζύγου	Σύνολον	Τῆς συζύγου
	Σύνολον	Τῆς συζύγου	Σύνολον	Τῆς συζύγου	Σύνολον	Τῆς συζύγου
1. 'Αριθμός φορολογουμένων	43.184	385.019	67.429	729.087	23.280	296.490
2. Εισόδημα ἐξ :	4.287.780	3.902.760	6.519.123	5.790.037	2.353.549	2.057.060
Α' Οικοδομῶν	368.198	62.592	654.744	533.308	219.270	53.574
Β' Ἐκμισθώσεως γαίων	7.373	1.164	4.155	3.672	755	150
Γ' Κινητῶν ἀξιῶν	6.661	6.307	14.575	13.481	3.320	3.121
Δ' Ἐμπορικῶν καὶ βιομηχανικῶν ἐπιχειρήσεων	1.532.158	1.440.353	2.142.741	1.992.646	721.621	53.439
Ε' Γεωργικῶν ἐπιχειρήσεων	21.691	20.978	12.120	11.515	4.708	751
ΣΤ' Μισθωτῶν ὑπηρεσιῶν	2.175.176	1.953.139	3.425.930	2.987.216	1.315.900	182.542
Ζ' Ἐλευθέρων ἐπαγγελλομένων	176.523	170.167	264.858	248.199	87.975	5.836
3. Ἀπαλλαγαι	567.576	502.132	895.981	772.581	356.278	55.006
30% ἐπὶ εισοδήματος ἐκ μισθωτῶν ὑπηρεσιῶν	517.897	458.028	813.208	697.571	308.089	46.933
25% ἐπὶ εισοδήματος ἐξ ἐλευθέρων ἐπαγγελλομένων	16.933	16.166	23.256	21.385	8.029	763
Ἐκ ζητηῶν	32.746	27.938	59.517	53.625	40.160	7.310
4. Ἐκπτώσεις	1.789.465	1.784.159	2.888.652	2.877.108	1.000.485	4.525
'Αφορολόγητον ὄριον	654.360	654.360	1.024.935	1.024.935	355.695	—
Οικογενειακά βάρη	1.014.498	1.014.498	1.669.262	1.669.262	569.312	—
α) Σύζυγος	513.915	513.915	797.925	797.925	274.710	—
β) Τέκνα	457.343	457.343	809.422	809.422	281.342	—
γ) Λοιπὰ	43.240	43.240	61.915	61.915	13.260	—
Νοσήλια	8.354	7.906	18.276	16.842	5.706	336
'Ασφάλιστρα ζωῆς	13.595	13.216	21.672	21.145	8.308	275
'Ασφαλιστικαὶ εισφοραὶ Τ.Ε.Β.Ε. κ.λπ.	72.415	69.599	116.093	110.193	46.644	2.551
Εισφορὰ ὑπὲρ Ο.Γ.Α.	17.047	15.610	25.074	22.375	8.866	1.120
Δωρεαι καὶ τόκοι δανείων	7.620	7.394	11.776	10.791	5.240	242
Διατροφή συζύγου	1.576	1.576	1.565	1.565	714	—
5. Φορολογητέον εισόδημα	2.082.995	1.805.953	3.045.989	2.546.221	1.124.593	206.905
6. Σύνολον φόρων :	202.140	181.458	286.133	249.118	105.709	15.752
'Αναλογίων φόρος κλίμακος	191.883	172.979	269.756	235.951	100.055	14.333
Συμπληρωματικὸς φόρος 3%	10.258	8.479	16.377	13.167	5.654	1.419

Πίναξ 2. 'Αριθμός φορολογουμένων, δηλωθέν οικογενειακόν εισόδημα, ἀπαλλαγαι και ἐκπτώσεις, φορολογητέον εισόδημα και φόρος, κατά κλιμάκια οικογενειακού εισοδήματος. Σύνολον 'Ελλάδος, Περιφέρεια Πρωτευούσης, Λοιπή Χώρα. 'Επί πλέον: 'Αθροιστικά σειραί και ποσοστά

Κλιμάκια οικογενειακού εισοδήματος (χιλιάδες δραχμών)	Φορολογούμενοι		Δηλωθέν εισόδημα		'Απαλλαγαι και ἐκπτώσεις		Φορολογητέον εισόδημα		Σύνολον φόρου	
	'Αριθμός	'Επί τοίς % του συνόλου	Χιλιάδες δραχμών	'Επί τοίς % του συνόλου	Χιλιάδες δραχμών	'Επί τοίς % του συνόλου	Χιλιάδες δραχμών	'Επί τοίς % του συνόλου	Χιλιάδες δραχμών	'Επί τοίς % του συνόλου

Α' Σύνολον 'Ελλάδος

Σύνολον	804.690	100,0	91.652.854	100,0	44.019.099	100,0	50.402.314	100,0	5.822.422	100,0
Έως < 22	37.441	4,7	527.705	0,6	1.060.780	2,4	155.913	0,3	8.351	0,1
22— 28	20.910	2,6	522.653	0,6	659.709	1,5	121.346	0,2	5.929	0,1
28— 34	26.559	3,3	820.763	0,9	899.992	2,0	186.064	0,4	9.000	0,2
34— 40	29.303	3,6	1.077.930	1,2	1.069.740	2,4	247.472	0,5	12.303	0,2
40— 50	58.173	7,2	2.594.700	2,8	2.323.135	5,3	614.196	1,2	30.053	0,5
50— 60	60.089	7,5	3.280.520	3,6	2.646.632	6,0	877.952	1,7	43.207	0,7
60— 80	139.851	17,4	9.732.353	10,6	7.184.318	16,3	2.959.923	5,9	150.953	2,6
80— 100	107.423	13,3	9.598.922	10,5	6.153.381	14,0	3.580.003	7,1	201.779	3,5
100— 200	231.725	28,8	31.893.449	34,8	14.700.076	33,4	17.325.541	34,4	1.291.619	22,2
200— 400	75.406	9,4	20.035.181	21,9	5.528.333	12,6	14.539.757	28,8	1.665.920	28,6
400— 600	11.362	1,4	5.419.889	5,9	959.548	2,2	4.462.880	8,9	805.888	13,8
600— 800	3.440	0,4	2.351.314	2,6	338.482	0,8	2.005.213	4,0	470.732	8,1
800— 1000	1.354	0,2	1.196.846	1,3	157.931	0,4	1.045.820	2,1	289.776	5,0
1000— 2000	1.413	0,2	1.850.431	2,0	223.650	0,5	1.628.880	3,2	554.923	9,5
2000— 3000	156	0,0	371.012	0,4	55.212	0,1	320.296	0,6	132.213	2,3
3000— <5000	67	0,0	247.837	0,3	42.275	0,1	213.153	0,4	94.146	1,6
5000 και άνω	18	0,0	131.350	0,1	15.905	0,0	117.905	0,2	55.628	1,0

'Αθροιστικά σειραί εκ των ως άνω μεγεθών, εκ των κατωτέρων προς τα άνωτερα κλιμάκια

Έως < 22	37.441	4,7	527.705	0,6	1.060.780	2,4	155.913	0,3	8.351	0,1
22— 28	58.351	7,3	1.050.358	1,2	1.720.489	3,9	277.259	0,5	14.280	0,2
28— 34	84.910	10,6	1.871.121	2,1	2.620.481	5,9	463.323	0,9	23.280	0,4
34— 40	114.213	14,2	2.949.051	3,3	3.690.221	8,3	710.795	1,4	35.583	0,6
40— 50	172.386	21,4	5.543.751	6,1	6.013.356	13,6	1.324.991	2,6	65.636	1,1
50— 60	232.475	28,9	8.824.271	9,7	8.659.988	19,6	2.202.943	4,3	108.843	1,8
60— 80	372.326	46,3	18.556.624	20,3	15.844.306	35,9	5.162.866	10,2	259.796	4,4
80— 100	479.749	59,6	28.155.546	30,8	21.997.687	49,9	8.742.869	17,3	461.575	7,9
100— 200	711.474	88,4	60.048.995	65,6	36.697.763	83,3	26.068.410	51,7	1.753.194	30,1
200— 400	786.880	97,8	80.084.176	87,5	42.226.096	95,9	40.608.167	80,5	3.419.114	58,7
400— 600	798.242	99,2	85.504.065	93,4	43.185.644	98,1	45.071.047	89,4	4.225.002	72,5
600— 800	801.682	99,6	87.855.379	96,0	43.524.126	98,9	47.076.260	93,4	4.695.734	80,6
800— 1000	803.036	99,8	89.052.225	97,3	43.682.057	99,3	48.122.080	95,5	4.985.510	85,6
1000— 2000	804.449	0,0	90.902.656	99,3	43.905.707	99,8	49.750.960	98,7	5.540.433	95,1
2000— 3000	804.605	0,0	91.273.668	99,7	43.960.919	99,9	50.071.256	99,3	5.672.646	97,4
3000— <5000	804.672	0,0	91.521.505	0,0	44.003.194	0,0	50.284.409	99,7	5.766.792	99,0
5000 και άνω	804.690	100,0	91.652.854	100,0	44.019.099	100,0	50.402.314	100,0	5.822.422	100,0



Πίναξ 2. 'Αριθμός φορολογουμένων, δηλωθέν οικογενειακόν εισόδημα, απαλλαγαι και έκπτώσεις, φορολογητέον εισόδημα και φόρος, κατά κλιμάκια οικογενειακού εισοδήματος. Σύνολον 'Ελλάδος, Περιφέρεια Πρωτευούσης, Λοιπή Χώρα. 'Επί πλέον: 'Αθροιστικά σειραι και ποσοστά (συνέχεια)

Κλιμάκια οικογενειακού εισοδήματος (χιλιάδες δραχμών)	Φορολογούμενοι		Δηλωθέν εισόδημα		'Απαλλαγαι και έκπτώσεις		Φορολογητέον εισόδημα		Σύνολον φόρου	
	'Αριθμός	'Επί τοις % του συνόλου	Χιλιάδες δραχμών	'Επί τοις % του συνόλου	Χιλιάδες δραχμών	'Επί τοις % του συνόλου	Χιλιάδες δραχμών	'Επί τοις % του συνόλου	Χιλιάδες δραχμών	'Επί τοις % του συνόλου

Β' Περιφέρεια Πρωτευούσης

Σύνολον	443.232	100,0	55.139.630	100,0	23.903.591	100,0	32.491.538	100,0	4.033.589	100,0
Έως < 22	20.048	4,5	277.073	0,5	452.796	1,9	113.272	0,3	6.263	0,2
22— 28	10.562	2,4	264.236	0,5	290.525	1,2	79.447	0,2	4.159	0,1
28— 34	13.023	2,9	403.030	0,7	391.843	1,6	116.486	0,4	6.053	0,2
34— 40	14.840	3,3	546.313	1,0	501.548	2,1	150.420	0,5	7.763	0,2
40— 50	30.080	6,8	1.344.659	2,4	1.143.305	4,8	361.936	1,1	18.413	0,5
50— 60	30.783	6,9	1.681.474	3,0	1.298.599	5,4	500.317	1,5	25.907	0,6
60— 80	72.850	16,4	5.073.279	9,2	3.616.861	15,1	1.705.317	5,2	89.547	2,2
80— 100	55.785	12,6	4.989.015	9,0	3.088.275	12,9	1.970.041	6,1	114.386	2,8
100— 200	131.252	29,6	18.222.840	33,0	8.120.107	34,0	10.153.684	31,3	769.261	19,1
200— 400	50.708	11,4	13.573.342	24,6	3.665.827	15,3	9.909.121	30,5	1.147.688	28,5
400— 600	8.352	1,9	3.989.131	7,2	702.736	2,9	3.280.282	10,1	591.391	14,7
600— 800	2.636	0,6	1.803.701	3,3	255.943	1,1	1.536.974	4,7	359.572	8,9
800— 1000	1.019	0,2	901.487	1,6	118.359	0,5	787.992	2,4	217.148	5,4
1000— 2000	1.096	0,2	1.440.798	2,6	170.682	0,7	1.267.670	3,9	432.823	10,7
2000— 3000	122	0,0	289.594	0,5	36.996	0,2	258.059	0,8	107.119	2,7
3000— <5000	61	0,0	226.685	0,4	34.519	0,1	199.756	0,6	88.409	2,2
5000 και άνω	15	0,0	112.972	0,2	14.671	0,1	100.762	0,3	47.686	1,2

'Αθροιστικά σειραι εκ των ός άνω μεγεθών, εκ των κατωτέρων προς τα άνωτερα κλιμάκια

Έως < 22	20.048	4,5	277.073	0,5	452.796	1,9	113.272	0,3	6.263	0,2
22— 28	30.610	6,9	541.309	1,0	743.321	3,1	192.719	0,5	10.422	0,3
28— 34	43.633	9,8	944.339	1,7	1.135.164	4,7	309.205	0,9	16.475	0,5
34— 40	58.473	13,1	1.490.652	2,7	1.636.712	6,8	459.625	1,4	24.238	0,7
40— 50	88.553	19,9	2.835.311	5,1	2.780.017	11,6	821.561	2,5	42.651	1,2
50— 60	119.336	26,8	4.516.785	8,1	4.078.616	17,0	1.321.878	4,0	68.558	1,8
60— 80	192.186	43,2	9.590.064	17,3	7.695.477	32,1	3.027.195	9,2	158.105	4,0
80— 100	247.971	55,8	14.579.079	26,3	10.783.752	45,0	4.997.236	15,3	272.491	6,8
100— 200	379.223	85,4	32.801.919	59,3	18.903.859	79,0	15.150.920	46,6	1.041.752	25,9
200— 400	429.931	96,8	46.375.261	83,9	22.569.686	94,3	25.060.041	77,1	2.189.440	54,4
400— 600	438.283	98,7	50.364.392	91,1	23.272.422	97,2	28.340.323	87,2	2.780.831	69,1
600— 800	440.919	99,3	52.168.093	94,4	23.528.365	98,3	29.877.297	91,9	3.140.403	78,0
800— 1000	441.938	99,5	53.069.580	96,0	23.646.724	98,8	30.665.289	94,3	3.357.551	83,4
1000— 2000	443.034	99,7	54.510.378	98,6	23.817.406	99,5	31.932.959	98,2	3.790.374	94,1
2000— 3000	443.156	99,7	54.799.972	99,1	23.854.402	99,7	32.191.018	99,0	3.897.493	96,8
3000— <5000	443.217	99,7	55.026.657	99,5	23.888.921	99,8	32.390.774	99,6	3.985.902	99,0
5000 και άνω	443.232	100,0	55.139.630	100,0	23.903.591	100,0	32.491.538	100,0	4.033.589	100,0



Πίναξ 2. Ἀριθμὸς φορολογουμένων, δηλωθέν οικογενειακὸν εἰσόδημα, ἀπαλλαγὰι καὶ ἐκπτώσεις, φορολογητέον εἰσόδημα καὶ φόρος, κατὰ κλιμάκια οἰκογενειακοῦ εἰσοδήματος. Σύνολον Ἑλλάδος, Περιφέρεια Πρωτευούσης, Λοιπὴ Χώρα. Ἐπί πλέον: Ἀθροιστικαὶ σειραὶ καὶ ποσοστὰ (συνέχεια)

Κλιμάκια οικογενειακοῦ εἰσοδήματος (χιλιάδες δραχμῶν)	Φορολογούμενοι		Δηλωθέν εἰσόδημα		Ἀπαλλαγὰι καὶ ἐκπτώσεις		Φορολογητέον εἰσόδημα		Σύνολον φόρου	
	Ἀριθμὸς	Ἐπί τοῖς % τοῦ συνόλου	Χιλιάδες δραχμῶν	Ἐπί τοῖς % τοῦ συνόλου	Χιλιάδες δραχμῶν	Ἐπί τοῖς % τοῦ συνόλου	Χιλιάδες δραχμῶν	Ἐπί τοῖς % τοῦ συνόλου	Χιλιάδες δραχμῶν	Ἐπί τοῖς % τοῦ συνόλου

Γ' Λοιπὴ Χώρα

Σύνολον	361.458	100,0	36.513.224	100,0	20.115.508	100,0	17.910.775	100,0	1.788.833	100,0
Ἔως < 22	17.393	4,8	250.632	0,7	607.984	3,0	42.641	0,2	2.088	0,1
22— 28	10.348	2,9	258.416	0,7	369.184	1,8	41.899	0,2	1.770	0,1
28— 34	13.536	3,7	417.733	1,1	508.149	2,5	69.578	0,4	2.947	0,2
34— 40	14.463	4,0	531.617	1,5	568.191	2,8	97.052	0,5	4.540	0,3
40— 50	28.093	7,8	1.250.041	3,4	1.179.831	5,9	252.260	1,4	11.640	0,7
50— 60	29.306	8,1	1.599.046	4,4	1.348.033	6,7	377.635	2,1	17.301	1,0
60— 80	67.001	18,5	4.659.074	12,8	3.567.457	17,7	1.254.606	7,0	61.407	3,4
80— 100	51.638	14,3	4.609.907	12,6	3.065.106	15,2	1.609.962	9,0	87.394	4,9
100— 200	100.473	27,8	13.670.608	37,4	6.579.969	32,7	7.171.857	40,0	522.357	29,2
200— 400	24.698	6,8	6.461.839	17,7	1.862.506	9,3	4.630.636	25,9	518.232	29,0
400— 600	3.010	0,8	1.430.757	3,9	256.811	1,3	1.182.598	6,6	214.497	12,0
600— 800	804	0,2	547.613	1,5	82.539	0,4	468.239	2,6	111.160	6,2
800— 1000	335	0,1	295.359	0,8	39.572	0,2	257.828	1,4	72.628	4,1
1000— 2000	317	0,1	409.633	1,1	52.968	0,3	361.210	2,0	122.100	6,8
2000— 3000	34	0,0	81.418	0,2	18.216	0,1	62.237	0,3	25.094	1,4
3000— <5000	6	0,0	21.153	0,1	7.757	0,0	13.396	0,1	5.737	0,3
5000 καὶ ἄνω	3	0,0	18.377	0,1	1.235	0,0	17.143	0,1	7.942	0,4

Ἀθροιστικαὶ σειραὶ ἐκ τῶν ὡς ἄνω μεγεθῶν, ἐκ τῶν κατωτέρων πρὸς τὰ ἀνώτερα κλιμάκια

Ἔως < 22	17.393	4,8	250.632	0,7	607.984	3,0	42.641	0,2	2.088	0,1
22— 28	27.741	7,7	509.048	1,4	977.168	4,8	84.540	0,4	3.858	0,2
28— 34	41.277	11,4	926.781	2,5	1.485.317	7,3	154.118	0,8	6.805	0,4
34— 40	55.740	15,4	1.458.398	4,0	2.053.508	10,1	251.170	1,3	11.345	0,7
40— 50	83.833	23,2	2.708.439	7,4	3.233.339	16,0	503.430	2,7	22.985	1,4
50— 60	113.139	31,3	4.307.485	11,8	4.581.372	22,7	881.065	4,8	40.286	2,4
60— 80	180.140	49,8	8.966.559	24,6	8.148.829	40,4	2.135.671	11,8	101.693	5,8
80— 100	231.778	64,1	13.576.466	37,2	11.213.935	55,6	3.745.633	20,8	189.087	10,7
100— 200	332.251	91,9	27.247.074	74,6	17.793.904	88,3	10.917.490	60,8	711.444	39,9
200— 400	356.949	98,7	33.708.913	92,3	19.656.410	97,6	15.548.126	86,7	1.229.676	68,9
400— 600	359.959	99,5	35.139.670	96,2	19.913.221	98,9	16.730.724	93,3	1.444.173	80,9
600— 800	360.763	99,7	35.687.283	97,7	19.995.760	99,3	17.198.963	95,9	1.555.333	87,1
800— 1000	361.098	99,8	35.982.642	98,5	20.035.332	99,5	17.456.791	97,3	1.627.961	91,2
1000— 2000	361.415	99,9	36.392.275	99,6	20.088.300	99,8	17.818.001	99,3	1.750.061	98,0
2000— 3000	361.449	99,9	36.473.693	99,8	20.106.516	99,9	17.880.238	99,6	1.775.155	99,4
3000— <5000	361.455	99,9	36.494.846	99,9	20.114.273	99,9	17.893.634	99,7	1.780.892	99,7
5000 καὶ ἄνω	361.458	100,0	36.513.224	100,0	20.115.508	100,0	17.910.775	100,0	1.788.833	100,0



Πίναξ 3. Αριθμός φορολογουμένων, δηλωθέν εισόδημα κατά πηγήν προελεύσεως, απαλλαγαι και έκπτώσεις, φορολογητέον εισόδημα και φόρος (έμφοτέρων τών συζύγων), καθ' ομάδας επαγγελματιών

Εις χιλιάδας δραχμών

Κατονομασία σχετικών μεγεθών	Σύνολον ομάδων επαγγελματιών			Εισοδηματία			Έμποροι-βιομήχανοι-βιοτέχνοι-επαγγελματία		
	Σύνολον		Τῆς συζύγου	Σύνολον		Τῆς συζύγου	Σύνολον		Τῆς συζύγου
	Σύνολον	Τοῦ συζύγου	Τῆς συζύγου	Σύνολον	Τοῦ συζύγου	Σύνολον	Τοῦ συζύγου	Σύνολον	Τῆς συζύγου
1. Αριθμός φορολογουμένων	804.690			54.849			325.002		
2. Εισόδημα ἐξ :	91.652.854	82.003.649	9.649.205	4.542.348	3.567.185	975.163	32.510.321	30.227.513	2.282.808
Α' Οικοδομῶν	10.688.935	8.401.671	2.287.264	2.799.638	2.465.828	333.810	3.149.691	2.506.860	642.831
Β' Ἐκμισθώσεως γαιῶν	48.585	40.394	8.192	15.235	14.016	1.219	10.616	9.127	1.489
Γ' Κινητῶν ἀξιών	560.817	485.707	75.110	139.596	122.386	17.210	168.116	145.744	22.372
Δ' Ἐμπορικῶν καὶ βιομηχανικῶν ἐπιχειρήσεων	28.061.599	25.863.699	2.197.900	735.601	297.270	438.331	25.055.716	24.198.053	857.663
Ε' Γεωργικῶν ἐπιχειρήσεων	130.371	120.998	9.372	26.089	24.102	1.987	67.718	64.509	3.209
ΣΤ' Μισθωτῶν ὑπηρεσιῶν	47.642.871	42.838.659	4.804.212	769.028	600.323	168.705	3.275.423	2.569.226	706.197
Ζ' Ἐλευθερίων επαγγελματιῶν	4.519.676	4.252.521	267.155	57.160	43.260	13.901	783.041	733.994	49.047
3. Ἀπαλλαγαι	12.042.722	10.592.391	1.450.331	324.320	267.946	56.373	1.544.425	1.283.452	260.973
30% ἐπὶ εισοδήματος ἐκ μισθωτῶν ὑπηρεσιῶν	10.360.047	9.110.572	1.249.475	171.802	130.921	40.881	771.460	584.563	186.896
25% ἐπὶ εισοδήματος ἐξ ἐλευθερίων επαγγελματιῶν	352.338	321.180	31.158	4.200	2.680	1.520	65.902	59.856	6.046
Ἐκ ζημιῶν	1.330.337	1.160.640	169.697	148.317	134.345	13.973	707.063	639.033	68.030
4. Ἐκπτώσεις	31.976.377	31.793.456	182.921	1.409.408	1.384.794	24.615	14.262.474	14.210.990	51.484
Ἀφορολόγητον ὄριον	12.128.865	12.128.865	—	663.540	663.540	—	4.917.570	4.917.570	—
Οἰκογενειακά βάρη	17.073.779	17.073.779	—	581.130	581.130	—	7.637.800	7.637.800	—
α) Σύζυγος	9.053.460	9.053.460	—	322.980	322.980	—	3.856.605	3.856.605	—
β) Τέκνα	7.444.149	7.444.149	—	243.720	243.720	—	3.543.500	3.543.500	—
γ) Λοιπὰ	576.170	576.170	—	14.430	14.430	—	237.695	237.695	—
Νοσήλεια	405.478	370.903	34.575	43.928	40.902	3.026	145.875	136.176	9.698
Ἀσφάλιστρα ζωῆς	334.914	323.987	10.926	11.670	10.836	834	194.498	190.655	3.843
Ἀσφαλιστικὰ εισοφρατὰ Τ.Ε.Β.Ε. κλπ.	1.193.670	1.123.165	70.505	23.041	10.758	12.284	1.027.215	1.005.340	21.875
Εἰσοφρα ὑπὲρ Ο.Γ.Α.	547.901	497.715	50.186	46.114	39.642	6.473	251.040	238.480	12.561
Δωρεὰ καὶ τοκοὶ δανείων	232.255	215.525	16.729	36.457	34.459	1.998	66.475	62.968	3.507
Διατροφή συζύγου	59.516	59.516	—	3.527	3.527	—	22.001	22.001	—
5. Φορολογητέον εισόδημα	50.402.314	43.219.291	7.183.022	3.121.071	2.525.437	595.634	18.539.565	16.791.427	1.748.137
6. Σύνολον φόρου	5.822.422	5.166.294	656.128	497.779	424.858	72.921	2.409.442	2.240.154	169.288
Ἀναλογίων φόρου κλίμακος	5.498.134	4.910.003	588.130	419.366	356.041	63.325	2.306.481	2.156.386	150.095
Συμπληρωματικὸς φόρος 3%	324.288	256.291	67.997	78.413	68.817	9.596	102.961	83.768	19.193

Πίναξ 3. 'Αριθμός φορολογουμένων, δηλωθέν εισόδημα κατά πηγήν προελεύσεως, άπαλλαγαι και έκπτώσεις, φορολογητέον εισόδημα και φέρος (έμφοτέρων τών συζύγων), καθ' όμάδας επαγγελματών (συνέχεια)

Είς χιλιάδας δραχμών

Κατονομασία σχετικών μεγεθών	Γεωργοί-κτηνοτρόφοι-άλιείς-έκμεταλλευτάι όσων			Μισθοιοι			'Ελεύθεροι επαγγελματίαι			Συνταξιούχοι			
	Σύνολον	Τού συζύγου	Τής συζύγου	Σύνολον	Τού συζύγου	Τής συζύγου	Σύνολον	Τού συζύγου	Τής συζύγου	Σύνολον	Τού συζύγου	Τής συζύγου	
	1.081	64.684	11.056	271.703	29.574.210	3.951.130	7.142.920	6.201.555	941.365	116.392	13.856.184	12.368.501	1.487.683
1. 'Αριθμός φορολογουμένων	1.081	64.684	11.056	271.703	29.574.210	3.951.130	7.142.920	6.201.555	941.365	116.392	13.856.184	12.368.501	1.487.683
2. Εισόδημα έξ :	75.741	13.033	2.477	1.698.408	1.152.146	546.262	986.069	688.806	297.262	2.039.618	1.574.997	464.621	2.201
Α' Οικοδομών	360	340	20	7.173	5.018	2.154	3.919	2.811	1.108	11.284	9.082	2.201	8.838
Β' Έκμισθώσεως γαιών	898	898	—	123.044	103.881	19.163	59.542	52.015	7.527	69.621	60.783	8.838	—
Γ' Κληροτών αξιών	27.298	22.826	4.472	870.821	403.737	467.084	951.187	821.713	129.474	420.975	120.099	300.876	—
Δ' Έμπορικών και βιομηχανικών επιχειρήσεων	22.159	21.874	285	5.613	4.416	1.197	4.135	3.090	1.045	4.656	3.006	1.650	—
Ε' Γεωργικών επιχειρήσεων	8.329	4.646	3.683	30.412.740	27.567.483	2.845.257	1.966.699	1.579.203	387.496	11.210.652	10.517.778	692.874	—
ΣΤ' Μισθωτών υπηρεσιών	1.186	1.066	119	407.542	337.529	70.012	3.171.369	3.053.916	117.453	99.378	82.756	16.623	—
Ζ' Έλευθερίων επαγγελματίων	4.946	4.011	935	7.021.798	6.197.490	824.308	722.334	589.618	132.716	2.424.899	2.249.874	175.025	—
3. 'Απαλλάγαι	2.052	1.147	905	6.717.232	5.952.476	764.756	387.493	290.724	96.769	2.310.008	2.150.741	159.267	—
30% επί εισοδήματος έκ μισθωτών υπηρεσιών	107	95	13	25.820	16.332	9.489	251.664	239.296	12.368	4.644	2.921	1.723	—
25% επί εισοδήματος έξ έλευθρίων επαγγελματίων	2.787	2.769	17	278.746	228.682	50.064	83.177	59.598	23.579	110.247	96.212	14.035	—
'Εκ ζητιών	47.371	47.132	239	11.048.489	10.996.835	51.654	1.514.952	1.495.268	19.684	3.693.683	3.658.438	35.246	—
4. Έκπτώσεις	16.335	16.335	—	4.137.075	4.137.075	—	542.640	542.640	—	1.851.705	1.851.705	—	—
'Αφορολόγητον όριον	27.591	27.591	—	6.545.678	6.545.678	—	683.753	683.753	—	1.597.827	1.597.827	—	—
Οικογενειακά βάρη	13.485	13.485	—	3.295.860	3.295.860	—	376.650	376.650	—	1.187.880	1.187.880	—	—
α) Συζύγος	13.396	13.396	—	2.970.658	2.970.658	—	290.173	290.173	—	382.702	382.702	—	—
β) Τέκνα	710	710	—	279.160	279.160	—	16.930	16.930	—	27.245	27.245	—	—
γ) Λοιπά	437	358	80	98.243	86.239	12.004	32.243	28.484	3.760	84.752	78.745	6.007	—
Νοσήλια	429	429	—	59.827	56.820	3.007	58.402	56.384	2.017	10.089	8.864	1.225	—
'Ασφάλιστρα ζωής	849	769	80	31.391	15.335	16.056	88.066	83.159	4.907	23.108	7.805	15.303	—
'Ασφαλιστικά έσοφατα Τ.Ε.Β.Ε. κ.λπ.	361	309	53	105.208	89.687	15.521	73.974	67.116	6.858	71.203	62.482	8.721	—
Εισοφαρά ύπερ Ο.Γ.Α.	1.277	1.251	26	54.983	49.918	5.065	24.984	22.842	2.143	48.078	44.088	3.990	—
Δωρεά και τόκοι όσωνείων Διατροφή συζύγου	91	91	—	16.084	16.084	—	10.890	10.890	—	6.922	6.922	—	—
5. Φορολογητέον εισόδημα	38.814	31.621	7.192	15.807.536	12.903.736	2.903.800	5.012.773	4.245.136	767.637	7.882.555	6.721.934	1.160.621	—
6. Σύνολον φόρου	4.404	3.529	876	1.372.487	1.156.368	216.120	767.385	680.541	86.844	770.925	660.845	110.080	—
'Αναλογών φόρος κλίμακος	3.974	3.184	789	1.320.567	1.120.721	199.846	734.621	657.185	77.437	713.125	616.487	96.638	—
Συμπληρωματικός φόρος 3%	430	344	86	51.921	35.647	16.274	32.764	23.356	9.407	57.800	44.358	13.442	—

Πίναξ 4. *Αριθμός φορολογουμένων και δηλωθέν οικογενειακόν εισόδημα, αναλόγως των οικογενειακόν βαρών, κατά κλιμάκια οικογενειακού εισοδήματος

Είς χιλιάδες δραχμών

Κλιμάκια οικογενειακού εισοδήματος	Σύνολον		Μηδέν τέκνα άνευ συζύγου		Μηδέν τέκνα μετά συζύγου		*Έν (1) τέκνον		Δύο (2) τέκνα		Τρία (3) τέκνα		Τέσσαρα (4) τέκνα		Πέντε (5) τέκνα		*Έξ (6) τέκνα και άνω	
	*Αριθμός	Εισόδημα	*Αριθμός	Εισόδημα	*Αριθμός	Εισόδημα	*Αριθμός	Εισόδημα	*Αριθμός	Εισόδημα	*Αριθμός	Εισόδημα	*Αριθμός	Εισόδημα	*Αριθμός	Εισόδημα	*Αριθμός	Εισόδημα
Σύνολον	804.690	91.652.854	190.026	16.315.391	164.177	20.176.732	165.166	19.946.421	229.403	28.275.488	47.560	5.929.932	6.731	819.430	1.191	138.091	436	51.370
*Έως < 22	37.441	527.705	20.947	287.884	5.410	79.698	4.415	64.335	5.207	74.929	1.217	17.408	189	2.657	39	578	17	217
22— 28	20.910	522.653	9.932	248.380	3.791	94.880	2.908	72.637	3.431	85.626	720	17.951	97	2.414	24	596	7	168
28— 34	26.559	820.763	10.788	333.422	5.418	167.678	4.228	130.556	4.934	152.465	1.003	30.872	146	4.471	27	827	15	472
34— 40	29.303	1.077.930	10.570	389.058	6.319	232.637	5.054	185.991	5.960	218.934	1.186	43.468	166	6.080	38	1.389	10	374
40— 50	58.173	2.594.700	17.158	765.655	12.351	551.448	11.284	503.074	13.899	619.635	2.957	131.680	442	19.585	62	2.729	20	893
50— 60	60.089	3.280.520	15.279	835.776	12.203	668.170	11.968	652.091	16.548	901.494	3.438	186.993	514	27.855	104	5.632	35	1.909
60— 80	139.851	9.732.353	31.759	2.208.824	26.374	1.833.943	28.644	1.995.463	42.440	2.953.291	8.984	626.520	1.342	92.953	227	15.746	81	5.614
80— 100	107.423	9.998.922	22.673	2.022.569	20.650	1.847.057	22.468	2.010.744	32.981	2.946.582	7.395	659.545	1.014	50.538	174	15.463	68	6.025
100— 200	231.725	31.893.459	39.296	5.287.010	48.789	6.771.312	52.986	7.328.236	73.544	10.171.563	14.590	1.994.677	2.022	272.595	374	50.817	124	17.240
200— 400	75.406	20.035.181	9.385	2.475.454	18.306	4.900.187	17.514	4.652.432	24.784	6.563.987	4.691	1.251.093	587	155.455	91	24.535	48	12.038
400— 600	11.362	5.419.889	1.410	670.516	2.863	1.365.988	2.446	1.163.293	3.677	1.756.816	814	350.788	127	60.477	18	8.641	7	3.368
600— 800	3.440	2.351.314	454	309.175	867	595.372	695	472.277	1.095	748.465	278	191.126	42	28.889	7	4.598	2	1.413
800— 1000	1.354	1.156.846	161	142.929	367	323.101	240	213.713	433	382.045	132	116.716	15	13.185	4	3.518	2	1.640
1000— 2000	1.413	1.850.431	181	239.243	399	526.383	270	356.614	412	530.416	125	162.952	24	31.801	2	3.022	—	—
2000— 3000	156	371.012	21	49.496	42	99.545	33	78.784	40	95.455	17	40.347	3	7.384	—	—	—	—
3000— 5000	67	247.837	10	38.412	22	82.545	10	35.726	15	53.668	9	34.396	1	3.092	—	—	—	—
5000 και άνω	18	131.350	2	11.589	6	36.790	3	29.853	3	20.116	4	33.001	—	—	—	—	—	—



Πίναξ 5. Άριθμός φορολογουμένων και δηλωθέν οικογενειακόν εισόδημα, καθ' ομάδας επαγγελματιών και οικογενειακά βάρη

Φορολογούμενοι με :	Όμαδες επαγγελματιών (τό εισόδημα εις χιλιάδας δραχμών)							
	Σύνολον		Εισοδηματία		Έμποροι-βιομήχανοι βιοτέχναι-επαγγελματία		Γεωργοί-κτηνοτρόφοι έκμετ. δασών-άλιεις	
	Άριθμός	Εισόδημα	Άριθμός	Εισόδημα	Άριθμός	Εισόδημα	Άριθμός	Εισόδημα
Γενικόν σύνολον	804.690	91.652.855	54.849	4.542.347	325.002	32.510.323	1.081	75.742
0 Τέκνα άνευ συζύγου	190.026	16.315.391	31.625	2.120.910	64.666	5.043.249	172	10.157
0 Τέκνα μετά συζύγου	164.177	20.176.732	8.474	896.964	56.976	6.121.005	231	13.592
1 Τέκνον	165.166	19.946.421	6.134	586.180	67.097	6.839.215	189	16.512
2 Τέκνα	229.403	28.275.488	6.553	678.677	106.893	11.220.771	349	25.754
3 »	47.560	5.929.932	1.733	211.187	24.818	2.779.611	110	6.739
4 »	6.731	819.430	260	38.151	3.748	419.418	28	2.699
5 »	1.191	138.091	46	6.896	592	63.289	2	289
6 » και άνω	436	51.370	24	3.382	212	23.765	—	—

Φορολογούμενοι με :	Όμαδες επαγγελματιών (τό εισόδημα εις χιλιάδας δραχμών)							
	Μισθωτοί				Έλεύθεροι επαγγελματία		Συνταξιούχοι	
	Σύνολον		Έξ ών δημόσιοι υπάλληλοι		Άριθμός	Εισόδημα	Άριθμός	Εισόδημα
	Άριθμός	Εισόδημα	Άριθμός	Εισόδημα				
Γενικόν σύνολον	271.703	33.525.341	69.625	8.936.928	35.663	7.142.919	116.392	13.856.185
0 Τέκνα άνευ συζύγου	49.372	4.681.594	14.941	1.422.711	10.113	1.259.556	34.078	3.199.925
0 Τέκνα μετά συζύγου	40.007	5.267.806	9.430	1.340.357	6.621	1.411.967	51.868	6.465.398
1 Τέκνον	65.306	8.392.965	15.849	2.126.272	7.683	1.624.350	18.757	2.487.199
2 Τέκνα	96.542	12.611.667	24.406	3.351.812	9.428	2.328.362	9.638	1.410.258
3 »	17.549	2.219.371	4.323	602.785	1.597	459.186	1.753	253.839
4 »	2.273	276.325	511	70.168	179	49.824	243	33.013
5 »	492	57.479	122	16.560	25	6.096	34	4.042
6 » και άνω	162	18.134	43	6.263	17	3.578	21	2.511



Πίναξ 6. 'Αριθμός φορολογουμένων, δηλωθέν οικογενειακόν εισόδημα, απαλλαγαι και έκπτώσεις, φορολογητέον εισόδημα και φόρος, κατά κλιμάκια εισοδήματος. 'Επί πλέον: α) αναλογών φόρος κλιμακος και συμπληρωματικός και β) μέσος φόρος και μέση επιβάρυνσις του εισοδήματος

Δηλωθέν εισόδημα, φορολογητέον και φόρος εις χιλιάδας δραχμών

Κλιμάκια οικογενειακού εισοδήματος	'Αριθμός φορολογουμένων	Δηλωθέν εισόδημα	Φορολογητέον εισόδημα	'Επί τοις % του εισοδήματος	'Απαλλαγαι και έκπτώσεις		'Αναλογών φόρος κλιμακος	Συμπληρωματικός φόρος 3%	Σύνολον φόρου	Μέση επιβάρυνσις επί τοις %		Μέσος κατα φορολογουμένον φόρος (δραχμιαί)
					Χιλιάδες δραχμών	'Επί τοις % του εισοδήματος				Του δηλωθέντος εισοδήματος	Του φορολογητέου εισοδήματος	
Σύνολον	804.690	91.652.854	50.402.314	55,0	44.019.099	4,4	5.498.134	324.288	5.822.422	6,4	11,6	7.236
Έως < 22	37.441	527.705	155.913	29,5	1.050.780	201,0	6.378	1.973	8.351	1,6	5,4	223
22— 28	20.910	522.653	121.346	23,2	659.709	12,2	4.507	1.422	5.929	1,1	4,9	284
28— 34	26.559	820.763	186.054	22,7	899.992	109,7	6.914	2.086	9.000	1,1	4,8	339
34— 40	29.303	1.077.930	247.472	23,0	1.009.740	99,2	9.581	2.722	12.303	1,1	5,0	420
40— 50	58.173	2.594.700	614.195	24,7	2.323.135	80,5	24.093	5.960	30.053	1,2	4,9	517
50— 60	60.089	3.280.520	877.952	25,8	2.646.632	80,7	35.581	7.626	43.207	1,3	4,9	719
60— 80	139.851	9.732.953	2.959.923	30,4	7.184.138	73,8	131.952	19.001	150.953	1,6	5,1	1.079
80— 100	107.423	9.598.922	3.530.003	37,3	6.153.381	64,1	180.901	20.878	201.779	2,1	5,6	1.878
100— 200	231.725	31.893.449	17.325.541	54,3	14.700.076	46,1	1.206.968	84.651	1.291.619	4,0	7,5	5.574
200— 400	75.406	23.035.181	14.539.757	72,6	5.528.333	27,6	1.581.178	84.742	1.665.920	8,3	11,5	22.093
400— 600	11.362	5.419.889	4.452.880	82,3	951.548	17,7	758.934	36.954	805.888	14,9	18,5	70.928
600— 800	3.440	2.351.314	2.035.213	85,3	338.482	14,4	451.460	19.272	470.732	20,0	23,3	136.841
800— 1000	1.354	1.196.845	1.045.821	87,4	157.931	13,2	278.771	11.005	289.775	24,2	27,7	214.015
1000— 2000	1.413	1.850.431	1.623.881	88,0	223.650	12,1	535.854	19.069	554.923	30,0	34,1	392.727
2000— 3000	156	371.012	320.296	86,3	55.212	14,9	128.424	3.790	132.213	35,6	41,3	847.522
3000— 5000	67	247.837	213.153	85,0	42.275	17,1	92.055	2.091	94.146	38,0	44,2	1.405.161
5000 και άνω	18	131.350	117.905	89,8	15.905	12,1	54.581	1.047	55.628	42,4	47,2	3.050.461

Πίναξ 6α. 'Αριθμός φορολογουμένων, δηλωθέν εισόδημα του συζύγου, απαλλαγαι και έκπτώσεις, φορολογητέον εισόδημα και φόρος, κατά κλιμάκια εισοδήματος. 'Επί πλέον: ποσοστά επί του δηλωθέντος εισοδήματος

Κλιμάκια εισοδήματος του συζύγου (χιλιάδες δραχμών)	'Αριθμός φορολογουμένων	Δηλωθέν εισόδημα		'Απαλλαγαι - έκπτώσεις		Φορολογητέον κλιμακος		'Αναλογών φόρος κλιμακος	
		Χιλιάδες δραχμών	'Επί τοις % του εισοδήματος	Χιλιάδες δραχμών	'Επί τοις % του εισοδήματος	Χιλιάδες δραχμών	'Επί τοις % του εισοδήματος	Χιλιάδες δραχμών	'Επί τοις % του εισοδήματος
Σύνολον	793.040	32.003.649	100,0	41.898.556	51,1	43.213.076	52,7	4.909.592	6,0
Έως < 22	45.849	640.416	100,0	1.509.461	235,7	152.799	23,9	6.716	1,0
22— 28	23.873	596.049	100,0	793.048	133,9	118.579	19,9	4.515	0,8
28— 34	28.971	894.665	100,0	1.023.162	114,4	182.845	20,4	6.919	0,8
34— 40	31.472	1.157.652	100,0	1.190.331	102,8	242.185	20,9	9.564	0,8
40— 50	61.246	2.730.735	100,0	2.511.279	92,0	600.233	22,0	23.681	0,9
50— 60	62.977	3.437.909	100,0	2.839.885	82,6	857.071	24,9	34.831	1,0
60— 80	147.187	10.234.869	100,0	7.635.855	74,6	2.943.837	28,8	131.654	1,3
80— 100	110.745	9.888.689	100,0	6.457.667	65,3	3.558.231	36,0	181.831	1,8
100— 200	211.216	28.678.701	100,0	12.942.458	45,1	15.845.060	55,3	1.166.318	4,1
200— 400	55.824	14.748.480	100,0	3.659.219	24,8	11.070.757	75,1	1.360.942	9,2
400— 600	8.639	4.128.268	100,0	692.120	16,8	3.421.412	82,9	662.270	16,0
600— 800	2.642	1.806.850	100,0	251.225	13,9	1.540.535	85,3	382.927	21,2
800— 1000	1.069	947.439	100,0	121.740	12,8	829.985	87,6	241.575	25,5
1000— 2000	1.121	1.461.849	100,0	174.203	11,9	1.281.199	87,6	449.819	30,8
2000— 3000	136	322.538	100,0	41.636	12,9	280.886	87,1	116.559	36,1
3000— 5000	58	215.625	100,0	35.651	16,5	185.732	85,6	82.351	38,2
5000 και άνω	15	112.916	100,0	14.698	12,9	100.781	89,3	47.120	41,7

Πίναξ 6β. 'Αριθμός φορολογουμένων, δηλωθέν εισόδημα της συζύγου, απαλλαγαι και έκπτώσεις, φορολογητέον εισόδημα και φόρος, κατά κλιμάκια εισοδήματος. 'Επί πλέον: ποσοστά επί του δηλωθέντος εισοδήματος

Κλιμάκια εισοδήματος της συζύγου (χιλιάδες δραχμών)	'Αριθμός φορολογουμένων	Δηλωθέν εισόδημα		'Απαλλαγαι - έκπτώσεις		Φορολογητέον κλιμακος		'Αναλογών φόρος κλιμακος	
		Χιλιάδες δραχμών	'Επί τοις % του εισοδήματος	Χιλιάδες δραχμών	'Επί τοις % του εισοδήματος	Χιλιάδες δραχμών	'Επί τοις % του εισοδήματος	Χιλιάδες δραχμών	'Επί τοις % του εισοδήματος
Σύνολον	182.242	9.649.205	100,0	1.571.320	16,4	7.183.022	74,4	588.130	6,1
Έως < 22	65.558	684.830	100,0	51.544	7,4	519.514	75,9	14.526	2,1
22— 28	10.423	259.564	100,0	25.414	10,2	183.898	70,8	6.875	2,6
28— 34	9.266	285.444	100,0	39.271	13,7	186.882	65,2	7.578	2,6
34— 40	8.874	326.885	100,0	52.896	16,2	212.441	65,0	9.212	2,8
40— 50	14.368	643.210	100,0	118.839	18,5	412.531	64,1	19.145	3,0
50— 60	13.821	758.074	100,0	162.530	21,4	495.936	65,6	25.065	3,3
60— 80	21.983	1.519.526	100,0	348.235	22,9	1.021.042	67,2	57.728	3,8
80— 100	13.755	1.223.163	100,0	274.412	22,4	860.257	70,3	55.877	4,6
100— 200	20.494	2.695.366	100,0	427.057	15,8	2.141.477	79,5	178.917	6,6
200— 400	2.967	785.532	100,0	47.143	6,0	716.827	91,3	99.933	12,7
400— 600	461	218.656	100,0	10.272	4,7	204.718	93,6	42.792	19,6
600— 800	158	106.622	100,0	8.215	7,7	99.533	93,4	26.016	24,4
800— 1000	55	48.406	100,0	2.324	4,8	45.637	94,3	13.805	28,5
1000— 2000	51	65.212	100,0	5.492	8,4	59.239	90,8	21.033	32,3
2000— 3000	4	9.033	100,0	952	10,7	7.934	88,8	3.271	36,3
3000— 5000	3	11.529	100,0	4.955	43,1	7.139	62,4	3.192	27,7
5000 και άνω	1	7.184	100,0	278	3,9	6.905	96,1	3.222	44,9

Πίναξ 7. Άριθμός φορολογουμένων και δηλωθέν οικογενειακόν εισόδημα εξ έκαστης πηγής προελεύσεως, κατά κλιμάκια εισοδήματος

Εἰς χιλιάδας δραχμῶν

Κλιμάκια οικογενειακοῦ εισοδήματος	Άριθμός φορολογουμένων	Σύνολον εισοδήματος	Εἰσόδημα ἐξ :						
			οἰκοδομῶν	ἐκμισθώσεως γαιῶν	κινητῶν ἀξιῶν	ἐμπορικῶν καὶ βιομηχανικῶν ἐπιχειρήσεων	γεωργικῶν ἐπιχειρήσεων	μισθωτῶν ὑπηρεσιῶν	ἐλευθερίων ἐπαγγελμάτων
Σύνολον	804.690	91.652.854	10.688.935	48.585	560.817	28.061.599	130.371	47.642.871	4.519.676
Ἔως < 22	37.441	527.705	169.122	1.044	1.243	281.916	5.900	55.844	12.634
22— 28	20.910	522.653	124.640	830	1.052	298.415	3.499	82.158	12.059
28— 34	26.559	820.763	159.589	1.122	1.455	489.515	4.577	146.401	18.105
34— 40	29.303	1.077.930	186.420	931	2.796	622.804	5.637	235.940	23.403
40— 50	58.173	2.594.700	359.665	2.048	3.654	1.518.879	8.865	644.904	56.685
50— 60	60.089	3.280.520	389.663	1.783	5.713	1.729.610	9.638	1.068.468	75.643
60— 80	139.851	9.732.353	801.486	4.871	12.415	3.684.473	16.797	5.018.490	193.821
80— 100	107.423	9.598.922	764.623	4.734	11.793	2.469.423	11.145	6.115.245	221.961
100— 200	231.725	31.893.449	2.776.404	13.954	64.703	6.890.678	27.950	20.965.750	1.154.011
200— 400	75.406	20.035.181	2.528.021	11.412	143.463	4.983.358	17.545	10.768.938	1.582.444
400— 600	11.362	5.419.889	997.522	3.431	110.957	2.043.296	8.777	1.639.206	616.701
600— 800	3.440	2.351.314	491.491	853	62.645	1.027.373	4.703	488.155	276.094
800— 1000	1.354	1.196.846	277.734	669	41.667	568.884	1.607	189.954	116.332
1000— 2000	1.413	1.850.431	474.152	741	73.021	982.428	2.231	184.089	133.769
2000— 3000	156	371.012	97.130	133	15.917	226.120	1.500	17.872	12.341
3000—(5000	67	247.837	58.551	24	4.233	171.144	—	5.156	8.729
5000 καὶ ἄνω	18	131.350	32.724	7	4.091	73.282	—	16.301	4.943

Πίναξ 7α. Άριθμός φορολογουμένων και δηλωθέν εισόδημα τοῦ συζύγου ἐξ έκαστης πηγής προελεύσεως, κατά κλιμάκια εισοδήματος

Εἰς χιλιάδας δραχμῶν

Κλιμάκια εισοδήματος τοῦ συζύγου	Άριθμός φορολογουμένων	Σύνολον εισοδήματος	Εἰσόδημα ἐξ :						
			οἰκοδομῶν	ἐκμισθώσεως γαιῶν	κινητῶν ἀξιῶν	ἐμπορικῶν καὶ βιομηχανικῶν ἐπιχειρήσεων	γεωργικῶν ἐπιχειρήσεων	μισθωτῶν ὑπηρεσιῶν	ἐλευθερίων ἐπαγγελμάτων
Σύνολον	793.040	82.003.649	8.401.671	40.394	485.707	25.863.699	120.998	42.838.659	4.252.521
Ἔως < 22	45.849	640.416	186.440	1.277	1.525	308.246	6.474	119.042	17.412
22— 28	23.873	596.049	128.446	893	1.172	314.870	3.772	130.318	16.577
28— 34	28.971	894.665	159.484	1.175	1.745	511.569	4.890	192.210	23.591
34— 40	31.472	1.157.652	180.841	874	2.611	638.332	5.822	299.049	30.124
40— 50	61.246	2.730.735	331.952	2.174	3.995	1.532.379	9.507	778.140	72.588
50— 60	62.977	3.437.909	350.757	1.801	6.037	1.701.192	9.442	1.275.341	93.338
60— 80	147.187	10.234.869	692.134	4.474	12.899	3.607.535	16.047	5.669.150	232.631
80— 100	110.745	9.888.689	643.119	4.049	12.012	2.293.363	9.993	6.672.869	253.284
100— 200	211.216	28.678.701	2.213.862	11.354	63.717	6.233.127	25.441	18.952.161	1.179.041
200— 400	55.824	14.748.480	1.794.570	7.657	140.145	4.352.461	13.231	7.042.812	1.397.605
400— 600	8.639	4.128.268	712.204	2.843	99.058	1.746.966	7.396	1.060.778	499.022
600— 800	2.642	1.806.850	332.263	761	43.652	867.121	4.611	346.535	211.907
800— 1000	1.069	947.439	199.365	322	29.291	488.921	1.584	140.530	87.425
1000— 2000	1.121	1.461.849	334.453	625	45.342	841.574	1.288	124.596	113.971
2000— 3000	136	322.538	74.480	97	16.309	204.535	1.500	15.186	10.432
3000—(5000	58	215.625	47.008	19	2.601	153.452	—	3.916	8.629
5000 καὶ ἄνω	15	112.916	20.295	—	3.596	68.057	—	16.024	4.943



Πίναξ 7β. Αριθμός φορολογουμένων και δηλωθέν εισόδημα τής συζύγου εξ έκαστης πηγής προελεύσεως, κατά κλιμάκια εισοδήματος

Εἰς χιλιάδας δραχμῶν

Κλιμάκια εισοδήματος τής συζύγου	Αριθμός φορολογουμένων	Σύνολον εισοδήματος	Εἰσόδημα ἐξ :						
			οικοδομῶν	ἐκμισθώσεως γαιῶν	κινητῶν ἀξιῶν	ἐμπορικῶν καὶ βιομηχανικῶν ἐπιχειρήσεων	γεωργικῶν ἐπιχειρήσεων	μισθωτῶν ὑπηρεσιῶν	ἐλευθερίων ἐπαγγελμάτων
Σύνολον	182.242	9.649.205	2.287.264	8.192	75.110	2.197.900	9.372	4.804.212	267.155
Ἔως < 18	56.900	513.505	405.259	1.839	1.660	63.546	754	34.594	5.853
18— 20	4.589	86.307	59.181	213	306	15.291	153	10.122	1.040
20— 22	4.069	85.018	47.314	93	379	24.300	61	11.273	1.598
22— 28	10.423	259.564	138.072	403	1.464	63.703	400	50.295	5.227
28— 34	9.266	286.444	110.305	488	1.194	84.268	384	83.603	6.202
34— 40	8.874	326.885	100.571	619	1.022	86.918	588	130.254	6.913
40— 50	14.368	643.210	136.258	588	2.213	162.505	683	329.754	11.209
50— 60	13.821	758.074	120.673	569	2.186	147.037	535	473.414	13.660
60— 80	21.983	1.519.526	192.211	779	3.986	263.729	1.507	1.029.801	27.513
80— 100	13.755	1.223.163	147.980	512	3.620	198.044	822	848.436	23.748
100— 200	20.494	2.695.366	412.087	1.612	15.609	524.296	1.675	1.663.183	76.905
200— 400	2.967	785.532	220.394	364	26.790	354.668	1.608	115.707	66.000
400— 600	461	218.656	72.736	69	10.026	107.112	43	14.653	14.017
600— 800	158	106.622	44.990	15	3.153	48.374	115	5.104	4.872
800— 1000	55	48.406	23.433	22	1.487	19.232	—	1.832	2.400
1000— 2000	51	65.212	39.477	6	17	23.644	44	2.023	—
2000— 3000	4	9.003	2.441	—	—	6.502	—	60	—
3000— <5000	3	11.529	6.696	—	—	4.729	—	104	—
5000 καὶ ἄνω	1	7.184	7.184	—	—	—	—	—	—

Πίναξ 8α. Αριθμός φορολογουμένων καὶ δηλωθέν εισόδημα τῶν ἀνδρῶν ἐξ ἐκάστης πηγῆς προελεύσεως, κατά κλιμάκια εισοδήματος

Κλιμάκια εισοδήματος τῶν ἀνδρῶν	Αριθμός φορολογουμένων	Σύνολον εισοδήματος	Εἰσόδημα ἐξ :						
			οικοδομῶν	ἐκμισθώσεως γαιῶν	κινητῶν ἀξιῶν	ἐμπορικῶν καὶ βιομηχανικῶν ἐπιχειρήσεων	γεωργικῶν ἐπιχειρήσεων	μισθωτῶν ὑπηρεσιῶν	ἐλευθερίων ἐπαγγελμάτων
Σύνολον	182.242	9.649.205	2.287.264	8.192	75.110	2.197.900	9.372	4.804.212	267.155
Ἔως < 18	56.900	513.505	405.259	1.839	1.660	63.546	754	34.594	5.853
18— 20	4.589	86.307	59.181	213	306	15.291	153	10.122	1.040
20— 22	4.069	85.018	47.314	93	379	24.300	61	11.273	1.598
22— 28	10.423	259.564	138.072	403	1.464	63.703	400	50.295	5.227
28— 34	9.266	286.444	110.305	488	1.194	84.268	384	83.603	6.202
34— 40	8.874	326.885	100.571	619	1.022	86.918	588	130.254	6.913
40— 50	14.368	643.210	136.258	588	2.213	162.505	683	329.754	11.209
50— 60	13.821	758.074	120.673	569	2.186	147.037	535	473.414	13.660
60— 80	21.983	1.519.526	192.211	779	3.986	263.729	1.507	1.029.801	27.513
80— 100	13.755	1.223.163	147.980	512	3.620	198.044	822	848.436	23.748
100— 200	20.494	2.695.366	412.087	1.612	15.609	524.296	1.675	1.663.183	76.905
200— 400	2.967	785.532	220.394	364	26.790	354.668	1.608	115.707	66.000
400— 600	461	218.656	72.736	69	10.026	107.112	43	14.653	14.017
600— 800	158	106.622	44.990	15	3.153	48.374	115	5.104	4.872
800— 1000	55	48.406	23.433	22	1.487	19.232	—	1.832	2.400
1000— 2000	51	65.212	39.477	6	17	23.644	44	2.023	—
2000— 3000	4	9.003	2.441	—	—	6.502	—	60	—
3000— <5000	3	11.529	6.696	—	—	4.729	—	104	—
5000 καὶ ἄνω	1	7.184	7.184	—	—	—	—	—	—



Πίναξ 8. Ἀριθμὸς φορολογουμένων καὶ δηλωθέν εἰσόδημα αὐτῶν ἐξ ἐκάστης πηγῆς, κατὰ κλιμάκια εἰσοδήματος τῶν ἐπὶ μέρους πηγῶν

Εἰς χιλιάδας δραχμῶν

Κλιμάκια εἰσοδήματος τῶν πηγῶν	Ἐξ οἰκοδομῶν		Ἐξ ἐμπορικῶν καὶ βιομ/κῶν ἐπιχειρήσεων		Ἐκ μισθωτῶν ὑπηρεσιῶν		Ἐξ ἐλευθερίων ἐπαγγελματιῶν		Ἐκ κινητῶν ἀξιῶν	
	Ἀριθμὸς φορολογουμένων	Δηλωθέν εἰσόδημα	Ἀριθμὸς φορολογουμένων	Δηλωθέν εἰσόδημα	Ἀριθμὸς φορολογουμένων	Δηλωθέν εἰσόδημα	Ἀριθμὸς φορολογουμένων	Δηλωθέν εἰσόδημα	Ἀριθμὸς φορολογουμένων	Δηλωθέν εἰσόδημα
Σύνολον	353.619	10.688.935	357.854	28.061.599	513.944	47.642.871	56.242	4.519.676	8.055	560.817
Ἔως < 2	14.431	17.179	1.852	2.003	212	270	2.634	2.698	470	467
2— 4	27.508	81.554	2.726	7.911	648	2.034	2.128	6.129	468	1.384
4— 6	34.946	173.319	3.448	16.790	1.397	6.842	1.758	8.656	403	2.002
6— 10	57.560	459.822	7.348	57.653	3.054	24.563	2.767	21.631	668	5.145
10— 14	46.836	559.217	9.954	116.238	9.453	114.015	2.504	29.592	747	8.689
14— 18	29.302	463.128	11.024	173.706	10.501	167.615	2.185	34.582	388	6.143
18— 22	24.986	494.651	13.685	271.120	10.399	208.315	2.116	42.001	405	7.972
22— 28	25.351	630.613	20.751	514.398	13.991	348.936	2.943	73.318	500	12.317
28— 34	17.143	529.616	24.848	762.609	13.607	422.493	2.722	83.969	388	11.868
34— 40	12.692	467.672	24.107	879.448	15.703	581.256	2.556	94.329	356	13.098
40— 50	14.908	665.516	44.356	1.954.071	30.376	1.369.144	4.043	180.248	456	20.417
50— 60	10.209	558.802	36.606	1.971.368	36.183	1.996.056	3.471	189.220	394	21.216
60— 80	12.227	843.364	59.049	4.018.155	104.041	7.288.058	5.948	411.627	518	35.382
80— 100	7.017	625.837	28.159	2.485.745	87.927	7.863.541	4.182	373.051	322	28.995
100— 150	8.506	1.032.670	34.019	4.084.624	113.070	13.702.288	6.160	747.450	535	64.690
150— 200	3.906	671.457	13.820	2.368.652	37.558	6.420.405	3.137	540.937	318	54.307
200— 400	4.397	1.199.644	16.369	4.405.050	23.788	6.002.077	3.965	1.063.283	523	143.154
400— 600	947	450.605	3.450	1.656.143	1.531	713.046	692	331.923	131	62.265
600— 800	348	239.388	1.127	770.415	353	241.916	198	134.957	34	22.786
800— <1000	181	160.442	467	413.760	92	81.103	70	62.191	15	13.195
1000 καὶ ἄνω	218	364.441	689	1.131.742	60	88.899	63	87.881	16	25.323

Πίναξ 8α. Ἀριθμὸς φορολογουμένων καὶ δηλωθέν εἰσόδημα αὐτῶν ἐξ ἐκάστης πηγῆς, κατὰ κλιμάκια εἰσοδήματος τῶν ἐπὶ μέρους πηγῶν τοῦ συζύγου

Εἰς χιλιάδας δραχμῶν

Κλιμάκια εἰσοδήματος τῶν πηγῶν	Ἐξ οἰκοδομῶν		Ἐξ ἐμπορικῶν καὶ βιομ/κῶν ἐπιχειρήσεων		Ἐκ μισθωτῶν ὑπηρεσιῶν		Ἐξ ἐλευθερίων ἐπαγγελματιῶν		Ἐκ κινητῶν ἀξιῶν	
	Ἀριθμὸς φορολογουμένων	Δηλωθέν εἰσόδημα	Ἀριθμὸς φορολογουμένων	Δηλωθέν εἰσόδημα	Ἀριθμὸς φορολογουμένων	Δηλωθέν εἰσόδημα	Ἀριθμὸς φορολογουμένων	Δηλωθέν εἰσόδημα	Ἀριθμὸς φορολογουμένων	Δηλωθέν εἰσόδημα
Σύνολον	256.790	8.401.671	321.134	25.863.699	444.670	42.838.659	51.283	4.252.521	6.759	485.707
Ἔως < 2	10.303	12.199	1.457	1.588	172	219	2.381	2.451	394	393
2— 4	19.897	59.031	2.072	6.029	533	1.682	1.892	5.446	393	1.161
4— 6	24.957	123.994	2.638	12.846	1.228	5.991	1.589	7.827	325	1.614
6— 10	39.206	312.801	5.611	44.132	2.579	20.648	2.442	19.106	544	4.206
10— 14	31.999	381.633	7.819	91.496	8.286	99.896	2.191	25.874	607	7.071
14— 18	20.583	325.672	8.912	140.674	8.823	140.909	1.878	29.725	332	5.250
18— 22	18.137	359.564	11.375	225.461	9.042	181.118	1.830	36.316	331	6.528
22— 28	18.523	461.020	17.855	442.816	11.509	286.418	2.609	64.985	408	10.025
28— 34	13.036	402.626	21.845	670.634	10.521	326.629	2.409	74.304	324	9.919
34— 40	9.677	356.704	21.604	788.232	11.843	438.166	2.252	83.108	308	11.330
40— 50	11.647	520.265	40.490	1.783.878	22.484	1.013.030	3.665	163.422	386	17.268
50— 60	8.041	440.141	33.834	1.821.671	27.080	1.494.603	3.175	173.045	338	18.219
60— 80	9.732	671.538	55.146	3.752.555	88.485	6.209.542	5.470	378.465	446	30.481
80— 100	5.657	504.690	25.901	2.286.076	78.199	6.999.887	3.921	349.822	271	24.357
100— 150	6.923	840.469	31.311	3.757.005	102.319	12.405.188	5.818	705.981	458	55.623
150— 200	3.268	562.146	12.731	2.182.458	36.036	6.165.319	2.976	513.376	272	46.477
200— 400	3.753	1.026.331	15.099	4.067.210	23.517	5.936.503	3.788	1.016.138	444	121.286
400— 600	815	387.589	3.246	1.558.474	1.514	705.191	672	322.203	116	55.322
600— 800	290	200.157	1.070	731.913	351	240.563	194	132.475	32	21.567
800— <1000	158	139.906	451	399.703	50	79.324	68	60.569	14	12.286
1000 καὶ ἄνω	188	313.198	667	1.098.847	59	87.832	63	87.881	16	25.323

Πίναξ 8β. Ἀριθμὸς ρρορολογουμένων καὶ δηλωθὲν εἰσόδημα αὐτῶν ἐξ ἐκάστης πηγῆς, κατὰ κλιμάκια εἰσοδήματος τῶν ἐπὶ μέρους πηγῶν τῆς συζύγου

Εἰς χιλιάδας δραχμῶν

Κλιμάκια εἰσοδήματος τῶν πηγῶν	Ἐξ οἰκοδομῶν		Ἐξ ἐμπορικῶν καὶ βιομ/κῶν ἐπιχειρήσεων		Ἐκ μισθωτῶν ὑπηρεσιῶν		Ἐξ ἐλευθερίων ἐπαγγελμάτων		Ἐκ κινητῶν ἀξιῶν	
	Ἀριθμὸς φορολογουμένων	Δηλωθὲν εἰσόδημα	Ἀριθμὸς φορολογουμένων	Δηλωθὲν εἰσόδημα	Ἀριθμὸς φορολογουμένων	Δηλωθὲν εἰσόδημα	Ἀριθμὸς φορολογουμένων	Δηλωθὲν εἰσόδημα	Ἀριθμὸς φορολογουμένων	Δηλωθὲν εἰσόδημα
Σύνολον	96.829	2.287.264	36.720	2.197.900	69.274	4.804.212	4.959	267.155	1.296	75.110
Ἔως < 2	4.128	4.980	395	415	40	51	253	247	76	74
2— 4	7.611	22.523	654	1.882	115	351	236	683	75	223
4— 6	9.989	49.325	810	3.944	169	851	169	829	78	388
6— 10	18.354	147.021	1.737	13.521	475	3.915	325	2.525	124	939
10— 14	14.837	177.584	2.135	24.741	1.167	14.119	313	3.718	140	1.618
14— 18	8.719	137.456	2.112	33.032	1.678	26.707	307	4.857	56	893
18— 22	6.849	135.086	2.310	45.659	1.357	27.197	286	5.685	74	1.444
22— 28	6.828	169.593	2.896	71.582	2.482	62.518	334	8.334	92	2.291
28— 34	4.107	126.990	3.003	91.975	3.086	95.865	313	9.665	64	1.949
34— 40	3.015	110.967	2.503	91.216	3.860	143.089	304	11.221	48	1.768
40— 50	3.261	145.251	3.866	170.193	7.892	356.114	378	16.826	70	3.150
50— 60	2.168	118.661	2.772	149.697	9.103	501.453	296	16.175	56	2.998
60— 80	2.495	171.826	3.903	265.600	15.556	1.078.516	478	33.162	72	4.901
80— 100	1.360	121.147	2.258	199.669	9.728	863.654	261	23.229	51	4.639
100— 150	1.583	192.201	2.708	327.618	10.751	1.297.099	342	41.469	77	9.067
150— 200	638	109.311	1.089	186.194	1.522	255.086	161	27.561	46	7.831
200— 400	644	173.313	1.270	337.840	271	65.574	177	47.145	79	21.867
400— 600	132	63.017	204	97.670	17	7.855	20	9.720	15	6.943
600— 800	58	39.231	57	38.502	2	1.352	4	2.482	2	1.219
800— <1000	23	20.536	16	14.057	2	1.779	2	1.621	1	909
1000 καὶ ἄνω	30	51.243	22	32.894	1	1.067	—	—	—	—



Πίναξ 9. Άπαλλαγαι και έκπτώσεις εκ του οικογενειακού εισοδήματος κατά κλιμάκια εισοδήματος

Εις χιλιάδας δραχμών

Κλιμάκια οικογενειακού εισοδήματος	Σύνολον άπαλλαγών και εκπτώσεων	Άπαλλαγαι του εισοδήματος		Έκπτώσεις			Λοιπαι άπαλλαγαι και εκπτώσεις
		Έκμισθωτών ύπηρεσιών 30%	Έξ ελευθερίων επαγγελματιών 25%	Άφορολόγητον όριον	Σύζυγος	Τέκνα	
Σύνολον	44.019.099	10.360.047	352.338	12.128.865	9.053.460	7.444.149	4.680.240
Έως (22	1.060.780	16.753	2.946	495.210	239.580	183.388	122.902
22— 28	659.709	24.648	2.753	302.490	159.045	115.099	55.675
28— 34	899.992	43.921	4.125	391.155	228.870	164.981	66.941
34— 40	1.069.740	70.783	5.340	435.915	272.340	196.808	88.554
40— 50	2.323.135	193.472	12.974	873.105	600.555	462.968	180.061
50— 60	2.646.632	320.542	16.925	904.500	658.500	541.959	204.207
60— 80	7.184.318	1.505.551	36.597	2.117.415	1.593.330	1.377.426	553.999
80— 100	6.153.381	1.738.588	35.927	1.634.550	1.249.500	1.086.280	408.536
100— 200	14.700.076	4.565.054	118.560	3.553.425	2.841.975	2.350.370	1.270.692
200— 400	5.528.333	1.644.938	82.355	1.152.420	979.020	772.735	896.864
400— 600	959.548	169.607	21.165	172.095	147.795	121.013	327.873
600— 800	338.482	39.821	7.738	51.540	44.220	37.513	157.650
800— 1000	157.931	13.146	2.550	20.355	17.490	15.602	88.789
1000— 2000	223.650	11.878	2.139	21.120	18.180	15.321	155.012
2000— 3000	55.212	825	173	2.310	1.995	1.741	48.168
3000— <5000	42.275	375	71	990	825	725	39.290
5000 και άνω	15.905	147	—	270	240	220	15.029



Πίναξ 9α. Άπαλλαγαι και έκπτώσεις εκ του εισοδήματος του συζύγου κατά κλιμάκια εισοδήματος

Εις χιλιάδας δραχμών

Κλιμάκια εισοδήματος του συζύγου	Σύνολον απαλλαγών και εκπτώσεων	Άπαλλαγαι του εισοδήματος		Έκπτώσεις			Λοιπαι απαλλαγαι και εκπτώσεις
		Έκ μισθωτών υπηρεσιών 30%	Έξ ελευθερίων επαγγελματιών 25%	Άφορολόγητον όριον	Σύζυγος	Τέκνα	
Σύνολον	42.385.848	9.110.572	321.180	12.128.865	9.053.460	7.444.149	4.327.622
Έως < 22	1.996.754	35.713	4.080	787.335	525.510	366.231	277.885
22— 28	798.049	39.096	3.850	349.740	205.230	139.746	60.387
28— 34	1.023.162	57.664	5.437	429.480	266.565	189.829	74.188
34— 40	1.190.331	89.715	6.993	470.685	306.405	220.597	95.937
40— 50	2.511.279	233.443	16.878	922.125	648.195	502.880	187.758
50— 60	2.839.886	382.604	20.866	949.710	703.080	576.262	207.364
60— 80	7.635.856	1.700.749	43.523	2.231.010	1.705.320	1.467.341	487.913
80— 100	6.457.668	1.882.872	38.872	1.686.690	1.300.530	1.130.928	417.776
100— 200	12.942.458	3.747.025	101.017	3.243.465	2.536.560	2.151.651	1.162.741
200— 400	3.659.219	822.073	56.828	852.615	686.655	550.737	690.312
400— 600	692.121	83.891	14.480	130.485	107.235	92.521	263.509
600— 800	251.225	21.215	4.739	39.615	32.445	28.577	124.635
800— 1000	121.740	7.308	1.826	16.020	13.275	12.088	71.224
1000— 2000	174.203	6.324	1.596	16.785	13.860	12.443	123.195
2000— 3000	41.636	569	140	2.025	1.710	1.501	35.692
3000— <5000	35.651	206	58	855	690	597	33.245
5000 και άνω	14.608	106	—	225	195	220	13.862

Πίναξ 9β. Άπαλλαγαι και έκπτώσεις εκ του εισοδήματος τής συζύγου κατά κλιμάκια εισοδήματος

Εις χιλιάδας δραχμών

Κλιμάκια εισοδήματος τής συζύγου	Σύνολον απαλλαγών και εκπτώσεων	Άπαλλαγαι του εισοδήματος		Λοιπαι απαλλαγαι και εκπτώσεις
		Έκ μισθωτών υπηρεσιών 30%	Έξ ελευθερίων επαγγελματιών 25%	
Σύνολον	1.633.251	1.249.475	31.158	352.618
Έως < 18	88.977	10.378	1.364	77.234
18— 20	6.722	3.037	242	3.444
20— 22	8.277	3.382	386	4.509
22— 28	26.414	15.089	1.192	10.134
28— 34	39.271	25.081	1.446	12.744
34— 40	52.806	39.076	1.598	12.132
40— 50	118.839	98.926	2.656	17.257
50— 60	162.530	142.025	3.028	17.477
60— 80	348.286	308.941	5.158	34.187
80— 100	274.412	240.922	3.779	29.711
100— 200	427.067	343.427	6.985	76.655
200— 400	47.143	16.888	2.840	27.414
400— 600	10.272	1.615	372	8.284
600— 800	8.215	480	63	7.672
800— 1000	2.324	115	50	2.159
1000— 2000	5.492	50	—	5.442
2000— 3000	962	18	—	944
3000— <5000	4.965	25	—	4.940
5000 και άνω	278	—	—	278

Πίναξ 10. Ἀριθμὸς φορολογουμένων, φορολογητέον εισόδημα καὶ ἀναλογῶν φόρος κλίμακος, κατὰ κλιμάκια φορολογητέου εισοδήματος : α) συνολικοῦ, β) τοῦ συζύγου καὶ γ) τῆς συζύγου

Εἰς χιλιάδας δραχμῶν

Κλιμάκια φορολογητέου εισοδήματος	Ἀριθμὸς φορολογουμένων	Φορολογητέον εισόδημα	Ἀναλογῶν φόρος κλίμακος	Ἀριθμὸς φορολογουμένων	Φορολογητέον εισόδημα	Ἀναλογῶν φόρος κλίμακος	Ἀριθμὸς φορολογουμένων	Φορολογητέον εισόδημα	Ἀναλογῶν φόρος κλίμακος
	α) Συνολικοῦ			β) Τοῦ συζύγου			γ) Τῆς συζύγου		
Σύνολον	687.136	50.433.387	5.513.036	649.411	43.250.365	4.924.906	166.313	7.183.022	588.130
Ἔως < 6	49.149	152.852	3.274	53.576	165.761	3.606	19.381	65.338	1.326
6— 10	36.307	291.198	7.036	38.395	307.865	7.508	16.257	130.168	3.093
10— 14	37.413	448.899	12.413	38.893	466.394	13.005	14.372	171.842	4.718
14— 18	36.286	580.446	18.146	37.356	597.540	18.922	10.103	160.374	5.002
18— 22	35.370	705.986	24.619	36.057	719.749	25.489	9.418	186.936	6.564
22— 28	49.658	1.237.535	48.691	49.740	1.239.212	49.735	12.359	308.374	12.323
28— 34	46.016	1.426.069	61.913	44.873	1.390.229	61.750	11.489	355.776	15.752
34— 40	41.628	1.538.798	72.700	39.856	1.472.683	71.312	11.029	407.646	19.712
40— 50	56.304	2.522.299	129.971	53.060	2.375.818	126.499	15.570	696.529	37.034
50— 60	45.072	2.468.710	139.537	41.477	2.271.490	133.877	11.383	621.825	36.610
60— 80	66.561	4.618.477	292.331	59.940	4.156.193	277.494	12.794	880.611	58.613
80— 100	45.744	4.087.671	288.984	40.268	3.597.622	270.296	8.291	743.859	56.101
100— 150	63.816	7.760.699	626.789	54.292	6.590.549	571.198	8.448	1.014.419	87.721
150— 200	30.437	5.242.486	504.103	24.585	4.231.916	446.993	2.462	421.044	44.470
200— 400	35.925	9.655.879	1.279.904	27.970	7.522.755	1.113.437	2.322	620.689	91.846
400— 600	6.975	3.340.875	654.873	5.514	2.639.052	570.772	410	195.056	42.426
600— 800	2.350	1.607.453	397.098	1.833	1.256.197	338.846	136	92.418	25.106
800— 1000	905	803.220	232.002	761	676.501	210.063	41	36.368	11.333
1000—(2000	1.034	1.342.847	459.392	803	1.043.584	380.950	43	55.283	20.140
2000 καὶ ἄνω	182	538.842	229.455	158	467.107	203.350	5	18.467	8.241



Πίναξ 11. Άριθμός φορολογουμένων, φορολογητέον εισόδημα αὐτῶν καὶ ἀναλογῶν φόρος κλίμακος, κατὰ κλιμάκια ἀναλογούντος φόρου, μετὰ ἀθροιστικῶν σειρῶν καὶ ποσοστῶν αὐτῶν: α) συνολικοῦ, β) τοῦ συζύγου καὶ γ) τῆς συζύγου

Κλιμάκια φόρου (χιλιάδες δραχμῶν)	Φορολογούμενοι		Φορολογητέον εισόδημα		Ἄναλογῶν φόρος κλίμακος	
	Ἄριθμός	Ἐπὶ τοῖς % τοῦ συνόλου	Χιλιάδες δραχμῶν	Ἐπὶ τοῖς % τοῦ συνόλου	Χιλιάδες δραχμῶν	Ἐπὶ τοῖς % τοῦ συνόλου
<i>α) Συνολικοῦ</i>						
Σύνολον	687.134	100,0	50.402.314	100,0	5.498.134	100,0
Ἔως < 2	337.806	49,2	6.697.428	13,3	257.760	4,7
2— 4	116.456	16,9	6.101.729	12,1	334.165	6,1
4— 6	62.444	9,1	4.709.653	9,3	307.185	5,6
6— 10	65.747	9,6	6.776.518	13,4	509.111	9,3
10— 20	54.935	8,0	8.433.755	16,7	758.864	13,8
20— 50	32.698	4,8	8.057.714	16,0	1.000.301	18,2
50— 100	10.075	1,5	3.982.026	7,9	694.607	12,6
100— 500	6.498	0,9	4.601.999	9,1	1.213.694	22,1
500— <1000	363	0,1	628.954	1,2	240.980	4,4
1000 καὶ ἄνω	112	0,0	412.536	0,8	181.468	3,3
<i>Ἀθροιστικαὶ σειραὶ ἐκ τῶν ὡς ἄνω μεγεθῶν, ἐκ τῶν κατωτέρων πρὸς τὰ ἀνώτερα κλιμάκια</i>						
Κάτω τῶν 2	337.806	49,2	6.697.428	13,3	257.760	4,7
» » 4	454.262	66,1	12.799.157	25,4	591.925	10,8
» » 6	516.706	75,2	17.508.810	34,7	899.110	16,4
» » 10	582.453	84,8	24.285.328	48,1	1.408.221	25,7
» » 20	637.388	92,8	32.719.083	64,8	2.167.085	39,5
» » 50	670.086	97,6	40.776.797	80,8	3.167.386	57,7
» » 100	680.161	99,1	44.758.823	88,7	3.861.993	70,3
» » 500	686.659	100,0	49.360.822	97,8	5.075.687	92,4
» » 1000	687.022	100,1	49.989.776	99,0	5.316.667	96,8
» τοῦ ἀνωτάτου ποσοῦ	687.134	100,1	50.402.312	99,8	5.498.135	100,1
<i>β) Τοῦ συζύγου</i>						
Σύνολον	649.409	100,0	43.219.291	100,0	4.910.003	100,0
Ἔως < 2	338.796	52,2	6.416.909	14,8	249.699	5,1
2— 4	105.263	16,2	5.310.940	12,3	301.404	6,1
4— 6	56.033	8,6	4.044.687	9,4	275.952	5,6
6— 10	58.348	9,0	5.731.599	13,3	451.616	9,2
10— 20	47.081	7,2	6.799.579	15,7	648.408	13,2
20— 50	28.575	4,4	6.635.491	15,4	877.754	17,9
50— 100	9.028	1,4	3.378.862	7,8	622.572	12,7
100— 500	5.856	0,9	3.973.128	9,2	1.097.157	22,3
500— <1000	326	0,1	553.530	1,3	218.548	4,5
1000 καὶ ἄνω	103	0,0	374.566	0,9	166.893	3,4
<i>Ἀθροιστικαὶ σειραὶ ἐκ τῶν ὡς ἄνω μεγεθῶν, ἐκ τῶν κατωτέρων πρὸς τὰ ἀνώτερα κλιμάκια</i>						
Κάτω τῶν 2	338.796	52,2	6.416.909	14,8	249.699	5,1
» » 4	444.059	68,4	11.727.849	27,1	551.103	11,2
» » 6	500.092	77,0	15.772.536	36,5	827.055	16,8
» » 10	558.440	86,0	21.504.135	49,8	1.278.671	26,0
» » 20	605.521	93,2	28.303.714	65,5	1.927.079	39,2
» » 50	634.096	97,6	34.939.205	80,9	2.804.833	57,1
» » 100	643.124	99,0	38.318.067	88,7	3.427.405	69,8
» » 500	648.980	99,9	42.291.195	97,9	4.524.562	92,1
» » 1000	649.306	100,0	42.844.725	99,2	4.743.110	96,6
» τοῦ ἀνωτάτου ποσοῦ	649.409	100,0	43.219.291	100,1	4.910.003	100,0
<i>γ) Τῆς συζύγου</i>						
Σύνολον	166.313	100,0	7.183.022	100,0	588.130	100,0
Ἔως < 2	104.416	62,8	1.787.474	24,9	68.484	11,6
2— 4	29.368	17,7	1.466.611	20,4	82.925	14,1
4— 6	11.557	6,9	828.079	11,5	56.241	9,6
6— 10	11.268	6,8	1.097.862	15,3	86.177	14,7
10— < 50	8.540	5,1	1.420.190	19,8	154.655	26,3
50 καὶ ἄνω	1.164	0,7	582.806	8,1	139.648	23,7
<i>Ἀθροιστικαὶ σειραὶ ἐκ τῶν ὡς ἄνω μεγεθῶν, ἐκ τῶν κατωτέρων πρὸς τὰ ἀνώτερα κλιμάκια</i>						
Κάτω τῶν 2	104.416	62,8	1.787.474	24,9	68.484	11,6
» » 4	133.784	80,5	3.254.085	45,3	151.409	25,7
» » 6	145.341	87,4	4.082.164	56,8	207.650	35,3
» » 10	156.609	94,2	5.180.026	72,1	293.827	50,0
» » 50	165.149	99,3	6.600.216	91,9	448.482	76,3
» τοῦ ἀνωτάτου ποσοῦ	166.313	100,0	7.183.022	100,0	588.130	100,0

ΣΥΓΚΡΙΤΙΚΟΙ ΠΙΝΑΚΕΣ

**ΣΤ. ΣΥΓΚΡΙΤΙΚΗ ΑΝΑΛΥΣΙΣ ΚΑΙ ΠΙΝΑΚΕΣ ΦΟΡΟΛΟΓΙΑΣ
ΕΙΣΟΔΗΜΑΤΟΣ ΚΑΤΑ ΤΑ ΟΙΚΟΝΟΜΙΚΑ ΕΤΗ
1968, 1969, 1970, 1971, 1972 και 1973**

Ανάλυσις

Διάγραμμα συγκρίσεως

Πίναξ 1. Φορολογούμενοι, δηλωθέν εισόδημα και φορολογία αυτού, κατά τα οικονομικά έτη 1968 - 1973

Πίναξ 2. Φορολογούμενοι, δηλωθέν εισόδημα, απαλλαγαι και έκπτώσεις, φορολογητέον εισόδημα, σύνολον φόρου και μέσος φόρος, κατά κλιμάκια οικογενειακού εισοδήματος. Οικονομικά έτη 1968 - 1973

Πίναξ 3. Δηλωθέν οικογενειακόν εισόδημα, κατά πηγήν προελεύσεως αυτού και κλιμάκια εισοδήματος. Οικονομικά έτη 1968 - 1973

Πίναξ 4. Φορολογούμενοι, δηλωθέν εισόδημα, απαλλαγαι και έκπτώσεις, φορολογητέον εισόδημα και φόρος εις την Περιφέρειαν Πρωτευούσης και λοιπήν Χώραν. Οικονομικά έτη 1968 - 1973

Πίναξ 5. Φορολογούμενοι, δηλωθέν εισόδημα, απαλλαγαι και έκπτώσεις, φορολογητέον εισόδημα και σύνολον φόρου, κατά επαγγελματικές ομάδας. Οικονομικά έτη 1968 - 1973



Ἡ παρούσα ἀνάλυσις βασίζεται ἐπὶ τῶν ἀποτελεσμάτων τῆς καθ' ἕκαστον ἔτος διενεργουμένης ὑπὸ τῆς ΕΣΥΕ καὶ τῆς Γενικῆς Δ/νσεως Φορολογίας ἐπεξεργασίας τῶν στοιχείων ἐπὶ τῶν ὑποβαλλομένων ὑπὸ τῶν φυσικῶν προσώπων δηλώσεων φόρου εἰσοδήματος. Τὰ ἀποτελέσματα ταῦτα δημοσιεύονται κατ' ἔτος, ἀρχῆς γενομένης ἀπὸ τοῦ 1958, εἰς ἴδιον τεύχος ὑπὸ τὸν τίτλον «Στατιστικὴ τοῦ δηλωθέντος εἰσοδήματος φυσικῶν προσώπων καὶ τῆς φορολογίας αὐτοῦ».

Ὁ ἀριθμὸς τῶν φορολογουμένων τῶν ὑποβαλόντων κατὰ τὸ οἰκονομικὸν ἔτος 1973 δήλωσιν φόρου εἰσοδήματος, παρουσιάζεται ἠδξημένος ἔναντι τοῦ κατὰ τὸ προηγούμενον οἰκονομικὸν ἔτος τοιούτου. Οὕτω, αἱ ὑποβληθεῖσαι κατὰ τὸ ἔτος τοῦτο δηλώσεις ἀνήλθον εἰς 804.690, ἢτοι παρουσιάζεται ἀύξησις κατὰ 63.851 δηλώσεις ἔναντι τοῦ προηγούμενου οἰκονομικοῦ ἔτους.

Τὸ συνολικῶς δηλωθὲν κατὰ τὸ ἔτος τοῦτο εἰσόδημα ἐμφανίζεται ἠδξημένον κατὰ 15,8% ἔναντι τοῦ κατὰ τὸ οἰκονομικὸν ἔτος 1972 δηλωθέντος. Ἡ ἀύξησις αὕτη ὀφείλεται εἰς τὴν κατὰ τ' ἀνωτέρω ἀύξησιν τοῦ ἀριθμοῦ τῶν ὑποβληθεισῶν δηλώσεων, εἰς τὴν ὑπὸ τῶν φορολογουμένων δήλωσιν ὑψηλοτέρων εἰσοδημάτων ἔναντι τοῦ προηγούμενου ἔτους.

Τὸ φορολογητέον εἰσόδημα, ἢτοι τὸ εἰσόδημα τὸ προκύπτει μετὰ τὴν ἀφαίρεσιν τῶν κατὰ Νόμον προβλεπομένων ἀπαλλαγῶν καὶ ἐκπτώσεων, ἐμφανίζεται ἠδξημένον κατὰ 14,7% ἔναντι τοῦ τοιούτου τοῦ προηγούμενου ἔτους.

Αἱ σημειωθεῖσαι κατὰ τὴν τελευταίαν ἐξαετίαν μεταβολαὶ εἰς τὰ ἀνωτέρω κύρια μεγέθη, ἐμφανίζονται κατὰ

εἰσοδηματικὰ κλιμάκια εἰς τὸν πίνακα 2, εἰς τὸν ὁποῖον κατὰ κανόνα παρατηρεῖται ἀύξησις τόσον τοῦ ἀριθμοῦ τῶν φορολογουμένων, ὅσον καὶ τῶν λοιπῶν ἐξεταζομένων μεγεθῶν, ὄλων τῶν κλιμακίων.

Εἰς τὸν πίνακα 3 παρέχεται ἡ κατανομή τῶν δηλωθέντων, κατὰ τὴν τελευταίαν ἐξαετίαν, οἰκογενειακῶν εἰσοδημάτων, ἀναλόγως τῶν πηγῶν προελεύσεως αὐτῶν καὶ τῶν εἰσοδηματικῶν ἐπιπέδων. Ἐκ τοῦ ἐν λόγω πίνακος, καθίσταται λίαν ἐμφανὴς ἡ ἐξέλιξις, κατὰ τὴν τελευταίαν ἐξαετίαν, τῆς συμμετοχῆς τῶν ἐξ ἐκάστης πηγῆς προερχομένων εἰσοδημάτων εἰς τὴν ἐν γένει σύνθεσιν τοῦ συνολικοῦ οἰκογενειακοῦ εἰσοδήματος.

Οὕτω, τὸ ἐκ μισθῶν ὑπηρεσιῶν εἰσόδημα, τὸ ὁποῖον κατέχει τὴν πρώτην θέσιν καὶ ἀντεπροσώπευε τὸ 1968 τὸ 46,3% τοῦ συνολικοῦ οἰκογενειακοῦ εἰσοδήματος, ἀυξάνει σταθερῶς ἀπὸ ἔτους εἰς ἔτος καὶ κατὰ τὸ 1973 ἔχει ποσοστὸν συμμετοχῆς 52,0%.

Τὸ εἰσόδημα ἐξ ἐμπορικῶν καὶ βιομηχανικῶν ἐπιχειρήσεων, καταλαμβάνει τὴν δευτέραν θέσιν ἀντιπροσωπεῖον κατὰ τὸ ἔτος 1973 τὸ 30,6% τοῦ συνολικοῦ οἰκογενειακοῦ εἰσοδήματος.

Ὁ πίναξ 4 ἐμφανίζει τὰς σημειωθεῖσας μεταβολὰς τῶν κυριωτέρων ὡς ἄνω μεγεθῶν, τόσον εἰς τὴν Περιφέρειαν Πρωτευούσης, ὅσον καὶ εἰς τὴν λοιπὴν Χώραν.

Τέλος, ὁ πίναξ 5 δίδει τὴν κατανομὴν εἰς ἀπολύτους καὶ σχετικὸς ἀριθμοὺς τῶν ὡς ἄνω μεγεθῶν, ἀναλόγως τῆς ἐπαγγελματικῆς καταστάσεως τῶν φορολογουμένων.



ΣΥΓΚΡΙΣΤΕΣ ΑΡΙΘΜΟΥ ΦΟΡΟΛΟΓΟΥΜΕΝΩΝ, ΔΙΑΘΕΤΟΣ ΟΙΚΟΓΕΝΕΙΑΚΟΥ ΕΙΣΟΔΗΜΑΓΟΣ ΚΑΙ ΦΟΡΟΥ
 Σύνολον Χώρας, Περιφέρεια Πρωτευούσης και Λοιπή Χώρα ΟΙΚΟΝΟΜΙΚΑ ΕΤΗ : 1968 1969 1970 1971 1972 και 1973

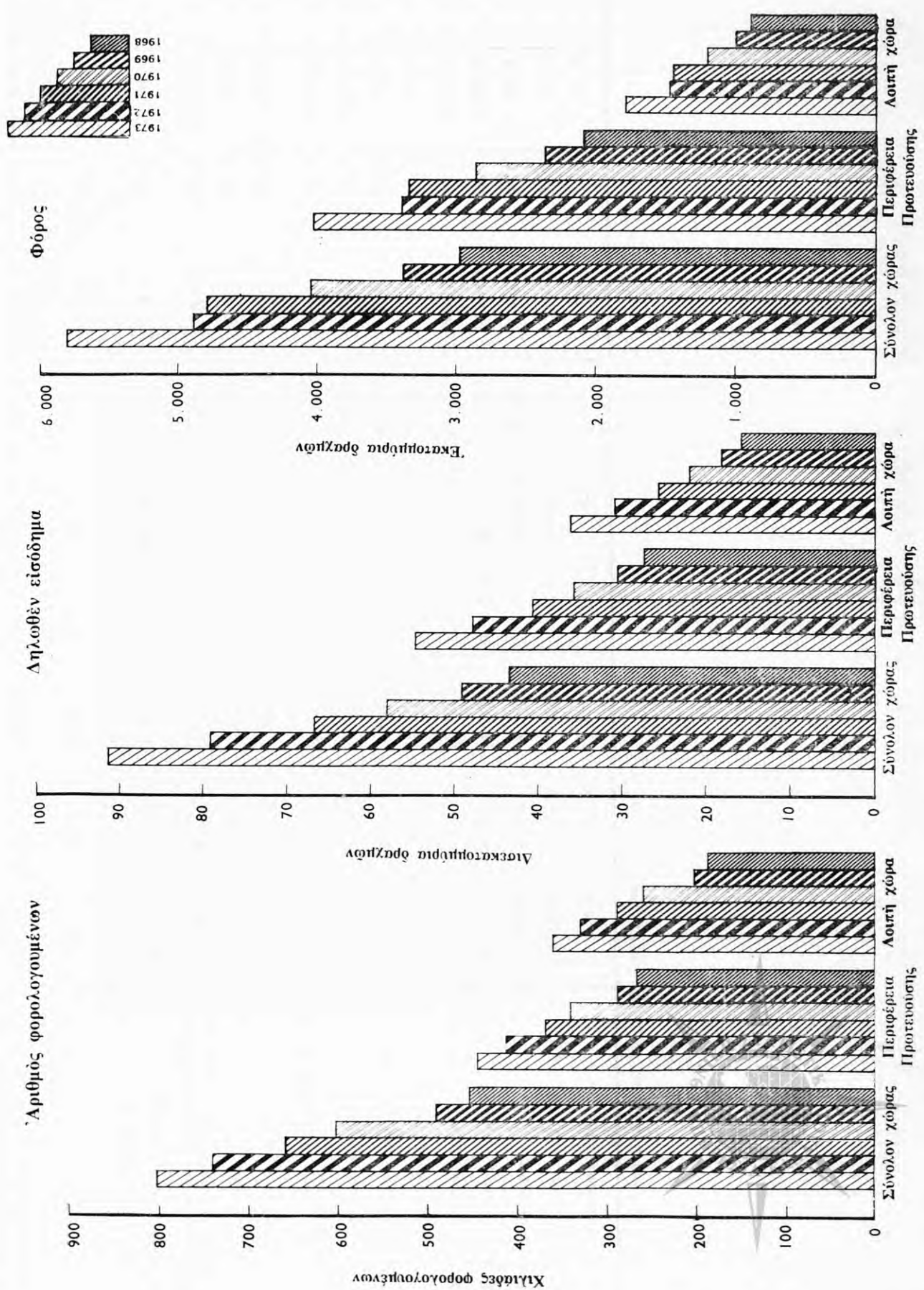

Πίναξ 1. Φορολογούμενοι, δηλωθέν εισόδημα και φορολογία αυτού, κατά τα οικονομικά έτη 1968, 1969, 1970, 1971, 1972 και 1973

Είς εκατομύρια δραχμών

	1968	1969	1970	1971	1972	1973	Αύξησης ή ελάττωσης έναντι 1968		Αύξησης ή ελάττωσης έναντι 1972	
							Αριθμός ή ποσόν	Έπι τοίς %	Αριθμός ή ποσόν	Έπι τοίς %
1. Αριθμός φορολογούμενων	454.577	492.537	601.677	658.016	740.839	804.690	350.113	77,0	63.851	8,6
2. Συνολικόν οικογενειακόν εισόδημα τό δοτούν προήρχετο έξ:	43.794,9	49.240,0	58.172,3	66.869,8	79.176,1	91.652,9	47.858,0	109,3	12.476,8	15,8
οικοδομίδων	6.205,7	6.868,6	7.671,8	8.573,9	9.549,1	10.688,9	4.483,2	72,3	1.139,8	11,9
κινητῶν αξιῶν	910,4	866,9	847,1	916,2	450,4	560,8	- 349,6	- 38,4	110,4	24,5
έμπορικῶν και βιομηχανικῶν έπι- χειρήσεων	14.050,1	15.650,7	18.557,5	20.932,4	24.456,6	28.061,6	14.011,5	99,7	3.605,0	14,7
μισθωτῶν ύπηρεσιῶν	20.272,4	23.155,8	27.915,6	32.957,0	40.762,8	47.642,9	27.370,5	135,0	6.880,1	16,8
έλευθερίων επαγγελματίων	2.251,6	2.620,0	3.089,2	3.379,9	3.817,1	4.519,7	2.268,1	100,7	702,6	18,5
λοιπῶν πηγῶν (1)	164,6	78,0	91,1	110,4	140,1	179,0	74,4	71,2	38,9	27,8
3. Συνολικόν ἀπαλλαγῶν και έκπτώσεων	16.035,0	19.820,6	24.752,3	27.465,9	37.617,0	44.019,1	25.931,1	144,1	6.202,1	16,4
4. Φορολογητέον εισόδημα	26.157,5	29.503,5	34.502,9	40.445,9	43.950,9	50.402,3	24.244,8	92,7	6.471,4	14,7
5. Συνολικόν φόρου	2.976,4	3.379,8	4.052,8	4.806,2	4.866,6	5.822,4	2.846,0	95,6	955,8	19,6
α) Αναλογικῶν φόρου κλίμακος	2.789,5	3.171,9	3.823,6	4.548,7	4.584,1	5.498,1	2.708,6	97,1	914,0	19,9
β) Συμπληρωματικῶς φόρος	186,9	207,9	229,2	257,5	282,5	324,3	137,4	73,5	41,8	15,5

(1) Έκμισθωσις γαιῶν και γεωργικῶν ἐπιχειρήσεων.



Πίναξ 2. Φορολογούμενοι, δηλωθέν εισόδημα, απαλλαγαι και έκπτώσεις, φορολογητέον εισόδημα, σύνολον φόρου και μέσος φόρος, κατά κλιμάκια οικογενειακού εισοδήματος. Οικονομικά έτη 1968, 1969, 1970, 1971, 1972 και 1973

Κλιμάκια οικογενειακού εισοδήματος (χιλιάδες δραχμών)	1968	1969	1970	1971	1972	1973
<i>*Αριθμός φορολογουμένων</i>						
Σύνολον	454.577	492.537	601.677	658.016	740.839	804.690
Έως < 40	77.420	72.060	426.420	123.880	113.724	114.213
40— 60	94.880	99.320	104.040	110.980	117.523	118.262
60— 100	145.760	160.600	180.880	196.120	235.393	247.274
100— 200	103.360	121.344	142.696	167.940	200.028	231.725
200— 400	26.624	31.808	38.464	48.392	60.815	75.406
400— 600	4.108	4.723	5.863	6.799	8.524	11.362
600— 1000	1.798	2.000	2.481	2.890	3.578	4.794
1000— <2000	537	574	701	869	1.073	1.413
2000 και άνω	90	108	132	146	181	241
<i>Δηλωθέν εισόδημα (έκατομμύρια δραχμών)</i>						
Σύνολον	43.794,9	49.240,0	58.172,3	66.869,8	79.176,1	91.652,9
Έως < 40	2.313,6	2.133,8	3.362,4	3.295,6	2.950,9	2.949,1
40— 60	4.753,9	4.963,6	5.187,7	5.573,7	5.827,6	5.875,2
60— 100	11.330,9	12.537,2	14.150,3	15.383,1	18.263,2	19.331,3
100— 200	14.036,6	16.440,8	19.435,4	22.928,0	27.410,1	31.893,4
200— 400	7.078,8	8.340,5	10.081,0	12.728,0	16.071,1	20.035,2
400— 600	1.960,1	2.251,0	2.804,2	3.247,5	4.059,9	5.419,9
600— 1000	1.334,2	1.478,5	1.841,8	2.143,9	2.646,9	3.548,2
1000— <2000	700,8	737,9	899,2	1.123,4	1.383,5	1.850,4
2000 και άνω	285,9	356,7	410,3	446,9	562,9	750,1
<i>Σύνολον απαλλαγών και έκπτώσεων (έκατομμύρια δραχμών)</i>						
Σύνολον	18.035,0	19.820,6	24.752,3	27.465,9	37.817,0	44.019,1
Έως < 40	1.971,1	1.742,2	3.517,3	3.359,3	3.655,2	3.690,2
40— 60	3.161,8	3.286,0	3.526,0	3.804,3	4.960,5	4.969,8
60— 100	6.139,2	6.676,9	7.721,6	8.349,7	12.111,6	13.337,7
100— 200	4.884,1	5.824,3	7.016,5	8.260,8	11.710,3	14.700,1
200— 400	1.378,6	1.703,1	2.187,9	2.743,4	4.081,5	5.528,3
400— 600	246,3	312,3	400,4	483,8	675,3	959,5
600— 1000	151,4	158,0	228,0	274,6	368,4	496,4
1000— <2000	84,9	101,5	107,4	134,6	168,8	223,7
2000 και άνω	17,6	16,3	47,1	55,4	85,5	113,4
<i>Φορολογητέον εισόδημα (έκατομμύρια δραχμών)</i>						
Σύνολον	26.157,5	29.503,5	34.502,9	40.445,9	43.930,9	50.402,3
Έως < 40	664,9	571,1	609,6	675,6	692,7	710,8
40— 60	1.623,1	1.685,7	1.715,0	1.865,4	1.443,7	1.492,1
60— 100	5.308,0	5.872,5	6.535,3	7.118,8	6.571,5	6.539,9
100— 200	9.160,9	10.583,9	12.501,7	14.747,7	15.829,7	17.325,5
200— 400	5.656,8	6.594,1	7.978,0	10.002,7	12.025,4	14.539,8
400— 600	1.690,2	1.927,4	2.401,7	2.772,6	3.382,6	4.462,9
600— 1000	1.170,8	1.302,9	1.619,8	1.879,0	2.282,0	3.051,0
1000— <2000	614,9	643,1	787,2	993,7	1.222,9	1.628,9
2000 και άνω	267,9	322,8	354,6	390,4	480,5	651,4

Πίναξ 2. Φορολογούμενοι, δηλωθέν εισόδημα, απαλλαγαι και έκπτώσεις, φορολογητέον εισόδημα, σύνολον φόρου και μέσος φόρος, κατά κλιμάκια οικογενειακού εισοδήματος. Οικονομικά έτη 1968, 1969, 1970, 1971, 1972 και 1973 (συνέχεια)

Κλιμάκια οικογενειακού εισοδήματος (χιλιάδες δραχμών)	1968	1969	1970	1971	1972	1973
<i>Σύνολον φόρου (έκατομμύρια δραχμών)</i>						
Σύνολον	2.976,4	3.379,8	4.052,8	4.806,2	4.866,6	5.822,4
Έως < 40	26,9	23,3	24,8	28,9	34,0	35,6
40— 60	75,2	78,0	78,1	85,6	70,4	73,3
60— 100	298,6	330,6	364,5	399,3	356,4	352,7
100— 200	788,3	908,1	1.071,8	1.264,4	1.195,5	1.291,6
200— 400	810,1	937,6	1.129,9	1.399,3	1.391,7	1.665,9
400— 600	358,1	415,1	515,0	587,1	617,0	805,9
600— 1000	317,0	359,6	450,8	519,1	577,0	760,5
1000— <2000	207,1	221,0	275,1	352,3	417,6	554,9
2000 και άνω	95,1	106,5	142,8	170,2	207,1	282,0
<i>Μέσος κατά φορολογούμενον φόρος (δραχμαί)</i>						
Σύνολον	6.548	6.862	6.735	7.304	6.569	7.236
Έως < 40	347	323	196	233	298	312
40— 60	793	785	750	771	599	620
60— 100	2.049	2.059	2.015	2.036	1.514	1.426
100— 200	7.627	7.484	7.511	7.529	5.977	5.574
200— 400	30.427	29.477	29.375	28.916	22.884	22.093
400— 600	80.171	87.889	87.838	86.356	72.389	70.930
600— 1000	176.307	179.800	181.700	179.619	161.263	158.636
1000— <2000	385.661	385.017	392.439	405.386	389.144	392.711
2000 και άνω	1.056.667	986.111	1.081.818	1.165.753	1.144.198	1.170.125



Πίναξ 3. Δηλωθέν οικογενειακόν εισόδημα, κατά πηγήν προελεύσεως αὐτοῦ καὶ κλιμάκια εισοδήματος.
Οικονομικά ἔτη 1968, 1969, 1970, 1971, 1972 καὶ 1973

Εἰς ἑκατομύρια δραχμῶν

Κλιμάκια οικογενειακοῦ εἰσοδήματος (χιλιάρδες δραχμῶν)	1968	1969	1970	1971	1972	1973
ΟΙΚΟΔΟΜΑΙ						
Σύνολον	6.205,7	6.868,6	7.671,8	8.573,9	9.549,1	10.688,9
Ἔως < 40	455,3	427,9	586,2	647,6	606,5	639,8
40— 60	670,3	679,1	655,9	716,2	722,2	749,3
60— 100	1.158,7	1.243,0	1.251,2	1.394,3	1.478,9	1.566,1
100— 200	1.632,3	1.873,0	2.012,3	2.208,2	2.491,2	2.776,4
200— 400	1.196,4	1.367,2	1.644,5	1.892,4	2.192,7	2.528,0
400— 600	444,7	520,4	624,7	707,4	847,8	997,5
600— 1000	364,5	401,7	491,5	535,8	641,8	769,2
1000— <2000	209,5	249,8	293,5	332,4	390,2	474,2
2000 καὶ ἄνω	74,0	106,5	112,0	139,6	157,7	188,4
Ἐπὶ τοῖς % τοῦ συνολικοῦ οικογενειακοῦ εἰσοδήματος						
Σύνολον	14,2	13,9	13,2	12,8	12,1	11,7
Ἔως < 40	19,7	20,1	17,4	19,7	20,6	21,7
40— 60	14,1	13,7	12,6	12,8	12,4	12,8
60— 100	10,2	9,9	8,8	9,1	8,1	8,1
100— 200	11,6	11,4	10,4	9,6	9,1	8,7
200— 400	16,9	16,4	16,3	14,9	13,6	12,6
400— 600	22,7	23,1	22,3	21,8	20,9	18,4
600— 1000	27,3	27,2	26,7	25,0	24,2	21,7
1000— <2000	29,9	33,9	32,6	29,6	28,2	25,6
2000 καὶ ἄνω	25,9	29,9	27,3	31,2	28,0	25,1
ΕΜΠΟΡΙΚΑΙ ΚΑΙ ΒΙΟΜΗΧΑΝΙΚΑΙ ΕΠΙΧΕΙΡΗΣΕΙΣ						
Σύνολον	14.050,1	15.650,7	18.557,5	20.932,4	24.456,6	28.061,6
Ἔως < 40	1.421,6	1.354,6	2.214,0	2.128,6	1.725,2	1.692,7
40— 60	2.327,1	2.685,4	2.967,4	3.301,9	3.142,9	3.248,5
60— 100	3.085,7	3.615,6	3.989,7	4.345,4	5.600,8	6.153,9
100— 200	3.386,5	3.736,5	4.298,4	5.018,7	6.018,8	6.890,7
200— 400	2.082,4	2.360,5	2.673,7	3.310,6	4.163,3	4.983,4
400— 600	748,0	837,5	1.042,6	1.156,3	1.544,7	2.043,3
600— 1000	542,6	592,6	768,4	888,5	1.214,9	1.596,3
1000— <2000	307,9	313,7	393,9	552,3	735,3	982,4
2000 καὶ ἄνω	148,3	154,3	209,4	230,1	310,9	470,5
Ἐπὶ τοῖς % τοῦ συνολικοῦ οικογενειακοῦ εἰσοδήματος						
Σύνολον	32,1	31,8	31,9	31,3	30,9	30,6
Ἔως < 40	61,4	63,5	62,9	64,6	58,5	57,4
40— 60	48,9	54,1	57,2	59,2	53,9	55,3
60— 100	27,2	28,8	28,2	28,2	30,7	31,8
100— 200	24,1	22,7	22,1	21,9	22,0	21,6
200— 400	29,4	28,3	26,5	26,0	25,9	24,9
400— 600	38,2	37,2	37,2	35,6	38,0	37,7
600— 1000	40,7	40,1	41,7	41,4	45,9	45,0
1000— <2000	43,9	42,5	43,8	49,2	53,1	53,1
2000 καὶ ἄνω	51,9	43,3	51,0	51,5	55,2	62,7

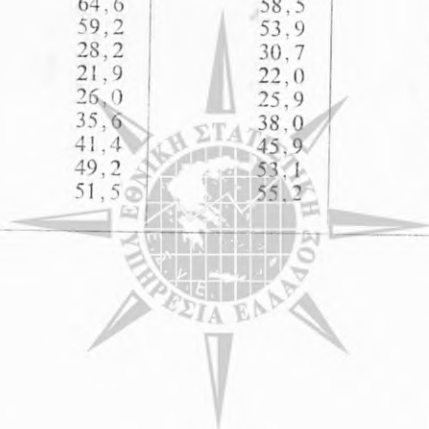

Πίναξ 3. Δηλωθέν οικογενειακόν εισόδημα, κατά πηγήν προελεύσεως αὐτοῦ καὶ κλιμάκια εισοδήματος.
Οἰκονομικά ἔτη 1968, 1969, 1970, 1971 1972 καὶ 1973 (συνέχεια)

Εἰς ἑκατομμύρια δραχμῶν

Κλιμάκια οικογενειακοῦ εἰσοδήματος (χιλιάρδες δραχμῶν)	1968	1969	1970	1971	1972	1973
--------------------------------------------------------------	------	------	------	------	------	------

ΜΙΣΘΩΤΑΙ ΥΠΗΡΕΣΙΑΙ

Σύνολον	20.272,4	23.155,8	27.915,5	32.957,0	40.762	47.642,9
Ἔως < 40	337,8	291,2	476,0	421,1	503,1	520,3
40— 60	1.588,1	1.424,2	1.388,8	1.395,2	1.796,7	1.713,4
60— 100	6.623,8	7.279,6	8.510,1	9.189,0	10.712,5	11.133,7
100— 200	8.105,9	9.900,1	11.982,2	14.564,8	17.719,2	20.965,8
200— 400	2.914,3	3.514,7	4.576,3	6.099,5	8.297,8	10.768,9
400— 600	437,9	482,7	625,2	823,7	1.127,2	1.639,2
600— 1000	191,8	200,9	259,7	342,2	456,4	678,1
1000— <2000	60,5	56,7	81,0	97,6	122,3	184,1
2000 καὶ ἄνω	12,3	5,7	16,2	24,0	27,5	39,3

Ἐπὶ τοῖς % τοῦ συνολικοῦ οικογενειακοῦ εἰσοδήματος

Σύνολον	46,3	47,0	48,0	49,3	51,5	52,0
Ἔως < 40	14,6	13,6	14,2	12,8	17,0	17,6
40— 60	33,4	28,7	26,8	25,0	30,8	29,2
60— 100	58,5	58,1	60,1	59,7	58,7	57,6
100— 200	57,7	60,2	61,7	63,5	64,6	65,7
200— 400	41,2	42,1	45,4	47,9	51,6	53,7
400— 600	22,3	21,4	22,3	25,4	27,8	30,2
600— 1000	14,4	13,6	14,1	16,0	17,2	19,1
1000— <2000	8,6	7,7	9,0	8,7	8,8	9,9
2000 καὶ ἄνω	4,3	1,6	3,9	5,4	1,4	5,3

ΛΟΙΠΑ ΠΗΓΑΙΑ(1)

Σύνολον	3.266,7	3.564,9	4.027,4	4.406,5	4.407,6	5.259,4
Ἔως < 40	98,9	60,1	86,3	97,8	96,2	96,3
40— 60	168,4	174,9	175,6	160,5	165,7	164,0
60— 100	462,7	399,0	399,2	454,3	471,0	477,5
100— 200	911,9	931,2	1.142,4	1.136,4	1.180,8	1.260,6
200— 400	885,7	1.098,1	1.186,5	1.425,5	1.417,3	1.754,9
400— 600	329,5	410,4	511,6	560,2	540,2	739,9
600— 1000	235,3	283,3	322,3	377,6	333,8	504,6
1000— <2000	122,9	117,7	130,7	141,0	135,7	209,8
2000 καὶ ἄνω	51,3	90,2	72,8	53,2	66,8	51,9

Ἐπὶ τοῖς % τοῦ συνολικοῦ οικογενειακοῦ εἰσοδήματος

Σύνολον	7,5	7,2	6,9	6,6	5,6	5,7
Ἔως < 40	4,3	2,8	2,3	3,0	3,3	3,3
40— 60	3,5	3,5	3,4	2,9	2,8	2,8
60— 100	4,1	3,2	2,8	3,0	2,3	2,5
100— 200	6,5	5,7	5,9	5,0	4,3	4,0
200— 400	12,5	13,2	11,8	11,2	8,8	8,8
400— 600	16,8	18,2	18,2	17,3	13,3	13,7
600— 1000	17,6	19,2	17,5	17,6	12,6	14,2
1000— <2000	17,5	16,0	14,5	12,6	9,8	11,3
2000 καὶ ἄνω	17,9	25,3	17,7	11,9	3,4	6,9

(1) Ἐκμισθώσεις γαιῶν, κινητὰ ἀξία, γεωργικὰ ἐπιχειρήσεις καὶ ἐλευθέρια ἐπαγγέλματα.

Πίναξ 4. Φορολογούμενοι, δηλωθέν εισόδημα, απαλλαγαι και έκπτώσεις, φορολογητέον εισόδημα και φόρος εις την Περιφέρειαν Πρωτευούσης και λοιπών Χώρων. Οικονομικά έτη 1968, 1969, 1970, 1971, 1972 και 1973

Εις εκατομμύρια δραχμών

	1968	1969	1970	1971	1972	1973
ΣΥΝΟΛΟΝ ΕΛΛΑΔΟΣ						
Αριθμός φορολογουμένων	454.577	492.537	601.677	658.016	740.839	804.690
Δηλωθέν οικογενειακόν εισόδημα	43.794,9	49.240,0	58.172,3	66.869,8	79.176,1	91.652,9
Σύνολον απαλλαγών και έκπτώσεων	18.035,0	19.820,6	24.752,3	27.465,9	37.817,0	44.019,1
Φορολογητέον εισόδημα	26.157,5	29.503,5	34.502,9	40.445,9	43.930,9	50.402,3
Σύνολον φόρου	2.976,4	3.379,8	4.052,8	4.806,2	4.866,6	5.822,4
Έπι τοίς % τοῦ συνόλου τῆς Χώρας						
Αριθμός φορολογουμένων	100,0	100,0	100,0	100,0	100,0	100,0
Δηλωθέν οικογενειακόν εισόδημα	100,0	100,0	100,0	100,0	100,0	100,0
Σύνολον απαλλαγών και έκπτώσεων	100,0	100,0	100,0	100,0	100,0	100,0
Φορολογητέον εισόδημα	100,0	100,0	100,0	100,0	100,0	100,0
Σύνολον φόρου	100,0	100,0	100,0	100,0	100,0	100,0
ΠΕΡΙΦΕΡΕΙΑ ΠΡΩΤΕΥΟΥΣΗΣ						
Αριθμός φορολογουμένων	267.231	288.410	341.910	368.550	411.918	443.232
Δηλωθέν οικογενειακόν εισόδημα	27.628,8	30.765,2	36.084,5	40.949,6	48.015,6	55.139,6
Σύνολον απαλλαγών και έκπτώσεων	10.653,1	11.559,6	14.030,3	15.413,6	20.588,5	23.903,6
Φορολογητέον εισόδημα	17.208,2	19.151,9	22.474,8	26.063,1	28.576,4	32.491,5
Σύνολον φόρου	2.105,9	2.366,8	2.847,2	3.350,6	3.404,2	4.033,6
Έπι τοίς % τοῦ συνόλου τῆς Χώρας						
Αριθμός φορολογουμένων	58,8	58,6	56,8	56,0	55,6	55,1
Δηλωθέν οικογενειακόν εισόδημα	63,1	62,5	62,0	61,2	60,6	60,2
Σύνολον απαλλαγών και έκπτώσεων	59,1	58,3	56,7	56,1	55,3	54,3
Φορολογητέον εισόδημα	65,8	64,9	65,1	64,4	65,0	64,5
Σύνολον φόρου	70,8	70,0	70,3	69,7	70,0	69,3
ΛΟΙΠΗ ΧΩΡΑ						
Αριθμός φορολογουμένων	187.346	204.127	259.767	289.466	328.921	361.458
Δηλωθέν οικογενειακόν εισόδημα	16.166,1	18.474,8	22.087,8	25.920,2	31.160,5	36.513,3
Σύνολον απαλλαγών και έκπτώσεων	7.381,9	8.261,0	10.722,0	12.052,3	17.228,6	20.115,5
Φορολογητέον εισόδημα	8.949,4	10.351,6	12.028,1	14.382,8	15.354,5	17.910,8
Σύνολον φόρου	870,5	1.013,0	1.205,6	1.455,5	1.462,4	1.788,8
Έπι τοίς % τοῦ συνόλου τῆς Χώρας						
Αριθμός φορολογουμένων	41,2	41,4	43,2	44,0	44,4	44,9
Δηλωθέν οικογενειακόν εισόδημα	36,9	37,5	38,0	38,8	39,4	39,8
Σύνολον απαλλαγών και έκπτώσεων	40,9	41,7	43,3	43,9	44,7	45,7
Φορολογητέον εισόδημα	34,2	35,1	34,9	35,6	35,0	35,5
Σύνολον φόρου	29,2	30,0	29,7	30,3	30,0	30,7

Πίναξ 5. Φορολογούμενοι, δηλωθέν εισόδημα, άπαλλαγαι και έκπτώσεις, φορολογητέον εισόδημα και σύνολον φόρου, κατά επαγγελματικούς ομάδας. Οικονομικά έτη 1968, 1969, 1970, 1971, 1972 και 1973

Είς εκατομμύρια δραχμών

*Ομάδες επαγγελματών και οικονομικά έτη	*Αριθμός φορολογουμένων	*Επί τοίς % του συνόλου	Δηλωθέν εισόδημα	*Επί τοίς % του συνόλου	*Απαλλαγαι και έκπτώσεις	*Επί τοίς % του συνόλου	Φορολογητέον εισόδημα	*Επί τοίς % του συνόλου	Σύνολον φόρου	*Επί τοίς % του συνόλου
*Ολοι αι ομάδες	1968	100,0	43.794,9	100,0	18.035,0	100,0	26.157,5	100,0	2.976,4	100,0
	1969	492.537	49.240,0	100,0	19.820,6	100,0	29.503,5	100,0	3.379,8	100,0
	1970	601.677	58.172,3	100,0	24.752,3	100,0	34.502,9	100,0	4.052,8	100,0
	1971	658.016	66.869,8	100,0	27.465,9	100,0	40.445,9	100,0	4.806,2	100,0
	1972	740.839	79.176,1	100,0	37.817,0	100,0	43.930,9	100,0	4.866,6	100,0
1973	804.690	91.652,9	100,0	44.019,1	100,0	50.402,3	100,0	5.822,4	100,0	
Εισοδηματια	1968	31.529	2.449,6	6,9	648,5	3,6	1.810,5	6,9	300,3	10,1
	1969	34.348	2.711,7	7,0	724,2	3,7	1.974,8	6,7	322,1	9,5
	1970	39.485	2.989,2	6,6	915,7	3,7	2.165,6	6,3	377,8	9,3
	1971	47.241	3.476,2	7,2	1.134,5	4,1	2.496,5	6,2	418,3	8,7
	1972	49.443	3.881,0	6,7	1.434,8	3,8	2.654,0	6,0	416,4	8,6
1973	54.849	4.542,3	6,3	1.733,7	3,9	3.121,1	6,2	497,8	8,5	
*Εμποροι, βιομήχανοι κ.λπ.	1968	191.071	16.643,5	42,0	6.837,8	37,9	10.269,2	39,3	1.249,4	42,0
	1969	208.622	18.616,8	42,4	7.467,5	37,7	11.358,9	38,5	1.418,7	42,0
	1970	269.604	22.066,0	44,8	9.942,5	40,2	12.997,5	37,6	1.668,7	41,2
	1971	283.449	24.703,5	43,0	10.562,2	38,5	14.953,6	37,0	1.953,9	40,7
	1972	304.551	28.519,5	41,1	14.399,3	38,1	15.892,2	36,2	1.978,8	40,7
1973	325.002	32.510,3	40,4	15.806,9	35,5	18.539,6	36,8	2.409,4	41,4	
Γεωργοι κ.λπ.	1968	659	42,9	0,1	17,1	0,1	25,6	0,1	2,2	0,1
	1969	368	34,2	0,1	11,6	0,1	22,5	0,1	2,8	0,1
	1970	588	41,4	0,1	19,1	0,0	23,9	0,1	3,0	0,1
	1971	725	47,6	0,1	24,5	0,1	24,5	0,1	3,4	0,1
	1972	980	65,3	0,1	44,8	0,1	32,4	0,1	3,3	0,1
1973	1.081	75,7	0,1	52,3	0,1	38,8	0,1	4,4	0,1	
Μισθωτοί έν γένει	1968	143.144	15.064,2	34,4	6.864,5	38,1	8.127,9	31,1	750,3	25,2
	1969	153.971	16.683,6	31,3	7.550,6	38,1	9.035,7	30,6	813,2	24,1
	1970	177.645	19.459,4	29,5	8.873,2	35,8	10.564,5	30,6	955,1	23,6
	1971	199.956	22.759,2	30,4	10.126,4	36,9	12.592,8	31,1	1.161,1	24,2
	1972	247.721	28.497,7	33,4	14.961,1	39,6	13.883,3	31,6	1.163,2	24,0
1973	271.703	33.525,3	33,8	18.070,3	41,1	15.807,5	31,4	1.372,5	23,6	
*Ελεύθεροι επαγγελματια	1968	26.298	3.824,3	8,7	1.231,3	6,8	2.598,4	9,9	351,0	11,8
	1969	26.799	4.263,0	8,6	1.263,1	6,4	2.981,9	10,1	414,7	12,3
	1970	30.839	4.955,6	8,5	1.479,5	6,0	3.509,2	10,2	515,7	12,7
	1971	32.091	5.401,9	4,9	1.572,5	5,7	3.867,6	9,6	582,8	12,1
	1972	33.775	6.158,8	4,6	1.980,0	5,2	4.285,3	9,8	612,9	12,7
1973	35.663	7.142,9	4,4	2.237,3	5,1	5.012,8	9,9	767,4	13,2	
Συνταξιούχοι	1968	61.876	5.770,4	13,6	2.435,7	13,2	3.325,9	12,7	323,2	10,8
	1969	68.429	6.930,8	13,8	2.803,7	14,1	4.129,8	14,0	408,2	12,0
	1970	83.516	8.660,7	13,9	3.522,3	14,2	5.242,2	15,2	532,5	13,1
	1971	94.554	10.481,4	14,4	4.045,8	14,7	6.510,8	16,1	686,6	14,3
	1972	104.369	12.053,8	14,1	4.997,1	15,2	7.183,7	16,4	692,0	14,2
1973	116.392	13.856,2	14,5	6.118,6	13,9	7.882,5	15,6	770,9	13,2	

ΦΟΡΟΛΟΓΙΚΗ ΚΛΙΜΑΞ

(Άρθρον 5 του Ν. Δ. 1077/71)

Κλιμάκιον εισοδήματος	Φορολογικός συντελεστής %	Φόρος κλιμακίου	Σύνολον	
			Εισοδήματος	Φόρου
5.000	2	100	5.000	100
5.000	3	150	10.000	250
5.000	4	200	15.000	450
5.000	5	250	20.000	700
10.000	6	600	30.000	1.300
10.000	7	700	40.000	2.000
10.000	8	800	50.000	2.800
10.000	9	900	60.000	3.700
20.000	10	2.000	80.000	5.700
20.000	11	2.200	100.000	7.900
20.000	12	2.400	120.000	10.300
20.000	13	2.600	140.000	12.900
30.000	16	4.800	170.000	17.700
30.000	19	5.700	200.000	23.400
50.000	22	11.000	250.000	34.400
50.000	25	12.500	300.000	46.900
50.000	28	14.000	350.000	60.900
50.000	31	15.500	400.000	76.400
100.000	35	35.000	500.000	111.400
100.000	39	39.000	600.000	150.400
200.000	43	86.000	800.000	236.400
200.000	46	92.000	1.000.000	328.400
*Υπερβάλλον	49			

