



ΣΤΑΤΙΣΤΙΚΗ  
ΤΟΥ ΔΗΛΩΘΕΝΤΟΣ ΕΙΣΟΔΗΜΑΤΟΣ  
ΦΥΣΙΚΩΝ ΠΡΟΣΩΠΩΝ  
ΚΑΙ ΤΗΣ ΦΟΡΟΛΟΓΙΑΣ ΑΥΤΟΥ  
ΚΑΤΑ ΤΟ ΟΙΚΟΝΟΜΙΚΟΝ ΕΤΟΣ 1971





## ΠΕΡΙΕΧΟΜΕΝΑ

	Σελίς
A. ΓΕΝΙΚΑ .....	5
B. ΣΥΝΤΟΜΟΣ ΠΕΡΙΓΡΑΦΗ ΤΗΣ ΔΙΕΝΕΡΓΗΘΕΙΣΗΣ ΣΤΑΤΙΣΤΙΚΗΣ ΕΡΕΥΝΗΣ .....	5
B. 1. Πηγαί τών στοιχείων .....	5
B. 2. Περιγραφή τής μεθόδου ύπολογισμοῦ .....	5
B. 3. Άναγωγή τών δεδομένων τοῦ δείγματος εἰς τὸ σύνολον τοῦ πληθυσμοῦ .....	6
B. 4. Διακύμανσις δειγματοληψίας .....	6
B. 5. Ταξινόμησις τών στοιχείων .....	6
Γ. ΕΠΕΞΗΓΗΣΙΣ ΟΡΩΝ ΤΙΝΩΝ ΑΝΑΦΕΡΟΜΕΝΩΝ ΕΙΣ ΤΟΥΣ ΠΙΝΑΚΑΣ .....	7
Γ. 1. Δηλωθέντα εισοδήματα .....	7
Γ. 2. Πηγαί προελεύσεως εισοδήματος .....	7
Γ. 3. Έκπτώσεις ἐκ τοῦ εισοδήματος .....	8
Γ. 4. Φορολογητέον εισόδημα καί φόρος .....	9
Γ. 5. Προσδιορισμός τών κυρίων ἐπαγγελματικῶν ομάδων .....	9
Δ. ΤΑ ΚΥΡΙΩΤΕΡΑ ΑΠΟΤΕΛΕΣΜΑΤΑ ΤΗΣ ΕΡΕΥΝΗΣ .....	9
Δ. 1. Φορολογούμενοι καί δηλωθέν ὑπ' αὐτῶν εισόδημα, κατὰ εισοδηματικά επίπεδα .....	9
Δ. 2. Φορολογούμενοι καί εισόδημα αὐτῶν, κατὰ γεωγραφικάς περιφέρειάς .....	10
Δ. 3. Άνισότης εἰς τήν κατανομήν τοῦ εισοδήματος καί τοῦ φόρου .....	11
Δ. 4. Πηγαί προελεύσεως εισοδήματος .....	13
Δ. 5. Διάκρισις τοῦ εισοδήματος εἰς τοιοῦτον τοῦ συζύγου ἢ τής συζύγου, ἐπ' ὀνόματι τῶν ὁποίων ἐφορολογήθη .....	16
Δ. 6. Φορολογούμενοι καί εισόδημα αὐτῶν, κατὰ ἐπαγγελματικάς ομάδας .....	17
Δ. 7. Δηλωθέν οἰκογενειακόν εισόδημα ὑπό φορολογουμένων ἐκάστης τῶν ἐπαγγελματικῶν ομάδων, ἀναλόγως τής πηγῆς προελεύσεως αὐτοῦ .....	17
Δ. 8. Φορολογούμενοι ἐκάστης τῶν ἐπαγγελματικῶν ομάδων, κατὰ εισοδηματικά επίπεδα .....	18
Δ. 9. Άπαλλαγαι καί ἐκπτώσεις ἐκ τοῦ εισοδήματος .....	18
Δ. 10. Φορολογητέον εισόδημα καί φόρος .....	20
E. ΒΑΣΙΚΟΙ ΠΙΝΑΚΕΣ ΦΟΡΟΛΟΓΙΑΣ ΔΗΛΩΘΕΝΤΟΣ ΕΙΣΟΔΗΜΑΤΟΣ .....	25
ΣΤ. ΣΥΓΚΡΙΤΙΚΗ ΑΝΑΛΥΣΙΣ ΚΑΙ ΠΙΝΑΚΕΣ ΦΟΡΟΛΟΓΙΑΣ ΕΙΣΟΔΗΜΑΤΟΣ ΚΑΤΑ ΤΑ ΟΙΚΟΝΟΜΙΚΑ ΕΤΗ 1966, 1967, 1968, 1969, 1970 ΚΑΙ 1971 .....	43









## ΕΙΣΑΓΩΓΗ

### Α. ΓΕΝΙΚΑ

Ἡ Ἐθνικὴ Στατιστικὴ Ὑπηρεσία τῆς Ἑλλάδος (ΕΣΥΕ), ἐν συνεργασίᾳ μετὰ τῆς Γενικῆς Διευθύνσεως Φορολογίας τοῦ Ὑπουργείου Οἰκονομικῶν, ὡς καὶ κατὰ προηγούμενα ἔτη, ἀνέλαβε τὴν στατιστικὴν ἐπεξεργασίαν τῶν ὑποβληθεισῶν ἐμπροθέσμως δηλώσεων φόρου εἰσοδήματος ὑπὸ τῶν φυσικῶν προσώπων, κατὰ τὸ οἰκονομικὸν ἔτος 1971, διὰ τὰ κτηθέντα ὑπ' αὐτῶν εἰσοδήματα ἐντὸς τοῦ προηγουμένου οἰκονομικοῦ ἔτους 1970.

Σκοπὸς τῆς στατιστικῆς ταύτης ἐρεύνης ἦτο νὰ παράσχη εἰς τὴν Δημοσιονομικὴν Διοίκησιν, ὡς καὶ κατὰ τὰ παρελθόντα ἔτη, ἀξιοπίστους ἐκτιμήσεις στατιστικῶν πληροφοριῶν, ἐν σχέσει μὲ τὰ δηλωθέντα εἰσοδήματα καὶ τὸν βεβαιωθέντα φόρον, τὴν σύνθεσιν τοῦ εἰσοδήματος κατὰ πηγὰς προελεύσεως, τὴν κατανομὴν τῶν φορολογουμένων κατὰ εἰσοδηματικά ἐπίπεδα, ἐπαγγέλματα καὶ περιοχάς, τὴν φορολογικὴν ἐπιβάρυνσιν αὐτῶν, ὡς καὶ ἕτερα χρήσιμα στατιστικὰ στοιχεῖα.

Ὁ ὀλικὸς ἀριθμὸς τῶν ὑποβληθεισῶν ὡς ἄνω δηλώσεων φόρου εἰσοδήματος ἀνῆλθεν εἰς 658.016, τὸ δὲ συνολικῶς δηλωθὲν ὑπὸ τῶν φορολογουμένων τούτων εἰσόδημα ἦτο 66.869,8 ἑκατ. δραχμῶν. Τὸ προελθὸν ἐκ τοῦ εἰσοδήματος τούτου φορολογητέον εἰσόδημα ἦτο 40.445,9 ἑκατ. δραχμῶν καὶ ὁ ἀναλογῶν εἰς αὐτὸ συνολικὸς φόρος 4.806,2 ἑκατ. δραχμῶν.

### Β. ΣΥΝΤΟΜΟΣ ΠΕΡΙΓΡΑΦΗ ΤΗΣ ΔΙΕΝΕΡΓΗΘΕΙΣΗΣ ΣΤΑΤΙΣΤΙΚΗΣ ΕΡΕΥΝΗΣ

#### Β.1. Πηγαὶ τῶν στοιχείων

Ὡς καὶ ἀνωτέρω ἐλέχθη, τὰ στοιχεῖα τῆς παρούσης ἐκθέσεως προέκυψαν ἐκ τῆς ἐπεξεργασίας τῶν ὑποβληθεισῶν ὑπὸ τῶν φυσικῶν προσώπων δηλώσεων φόρου εἰσοδήματος, διὰ τὰ ὑπ' αὐτῶν κτηθέντα ἐντὸς τοῦ οἰκονομικοῦ ἔτους 1970 εἰσοδήματα. Αἱ δηλώσεις αὗται, συμφώνως πρὸς τὴν σχετικὴν νομοθεσίαν, ἐπιδίδονται ὑπὸ τῶν ὑποχρέων εἰς τὰς κατὰ τόπους Οἰκονομικὰς Ἐφορίας κατὰ τοὺς πρώτους μῆνας ἐκάστου ἔτους. Εἰς τὰς ἐν λόγω δηλώσεις, οἱ ὑπόχρεοι καταχωροῦν τὰ, κατὰ τὸ διάστημα τοῦ προηγουμένου οἰκονομικοῦ ἔτους, κτηθέντα εἰσοδήματα ὑπὸ τῶν ἰδίων καὶ τῆς συζύγου των ἢ, ὑπὸ ὀρισμένας προϋποθέσεις, ὑπὸ τῶν ἀνηλίκων τέκνων αὐτῶν, κατὰ πηγὴν προελεύσεως. Ὡσαύτως, αἱ ὡς ἄνω δηλώσεις περιέχουν καὶ διάφορα

ἄλλα στοιχεῖα, σχετικὰ πρὸς τὴν οἰκογενειακὴν κατάστασιν τῶν φορολογουμένων, τὸ ἐπάγγελμα αὐτῶν κλπ., τὰ ὁποῖα εἶναι ἀπαραίτητα, προκειμένου νὰ ὑπολογισθῇ ὁ ἐπὶ τοῦ εἰσοδήματος ἀναλογῶν φόρος.

Κατ' ἀρχὴν, ὑποχρέωσιν διὰ τὴν ὑποβολὴν δηλώσεως φόρου εἰσοδήματος ἔχει πᾶν φυσικὸν πρόσωπον, τὸ ὁποῖον : α) κατοικεῖ ἐν Ἑλλάδι ἢ διαμένει ἐν τῇ Χώρα συνεχῶς ἢ διακεκομμένως ἐπὶ χρονικὸν διάστημα μεγαλύτερον τοῦ ἔτους, ἐντὸς τῆς τριετίας, ἢ ὁποῖα προηγείται τοῦ ἔτους τῆς φορολογίας, καὶ β) κατοικεῖ ἐν τῇ ἀλλοδαπῇ, ἐφ' ὅσον τὸ ἀντικείμενον τοῦ φόρου, ἦτοι τὸ εἰσόδημα, πραγματοποιεῖται ἐν Ἑλλάδι.

Ἐκ τῆς ὑποχρέσεως πρὸς ὑποβολὴν δηλώσεως ἐξαιροῦνται αἱ κάτωθι κατηγορίαι φυσικῶν προσώπων:

α) Πρόσωπα τῶν ὁποίων τὸ φορολογητέον εἰσόδημα, ἦτοι τὸ ἀπομένον μετὰ τὴν ἀφαίρεσιν ἐκ τοῦ καθαροῦ συνολικοῦ εἰσοδήματος τῶν νομίμων ἀπαλλαγῶν καὶ ἐκπτώσεων (ἀφορολόγητον ὄριον, οἰκογενειακὰ βάρη, νοσήλεια κλπ.), δὲν ὑπερβαίνει τὰς 5.000 δρχ.

β) Πρόσωπα τῶν ὁποίων ὁ φόρος εἰσοδήματος καταβάλλεται ἐξ ὀλοκλήρου διὰ παρακρατήσεως εἰς τὴν πηγὴν (μισθωτοὶ ἐν γένει ἢ συνταξιούχοι, μὴ ἔχοντες ἕτερον εἰσόδημα ἐκτὸς τοῦ μισθοῦ ἢ τῆς συντάξεώς των), καὶ ἐφ' ὅσον τοῦτο δὲν ὑπερβαίνει τὰς 60.000 δρχ. ἑτησίως καὶ

γ) Πρόσωπα ἀσχολούμενα προσωπικῶς ἢ διὰ τῶν μελῶν τῆς οἰκογενείας των εἰς γεωργικὰς ἐπιχειρήσεις, καὶ ἂν ἀκόμη χρησιμοποιοῦν ξένους ἐργάτας, ἐφ' ὅσον τὸ ἐξ αὐτῶν ἀκαθάριστον εἰσόδημα δὲν ὑπερβαίνει τὰς 140.000 δρχ. ἑτησίως.

Βάσει τῶν ὑποβαλλομένων δηλώσεων φόρου εἰσοδήματος, ἢ ἐκκαθάρσις καὶ ὁ ὑπολογισμὸς τοῦ φόρου εἰσοδήματος γίνεται ἀπ' εὐθείας ὑπὸ τοῦ ἠλεκτρονικοῦ ὑπολογιστοῦ, μέσῳ τοῦ ὁποίου συντάσσεται καὶ τὸ οἰκεῖον Σημείωμα Ὑπολογισμοῦ καὶ Ἐκκαθαρίσεως φόρου, ἀποστελλόμενον εἰς τὸν φορολογούμενον.

#### Β.2. Περιγραφή τῆς μεθόδου ὑπολογισμοῦ

Ἡ παρούσα στατιστικὴ ἐρευνα, διὰ τῆς ὁποίας ἐγένοντο οἱ ὑπολογισμοὶ τῶν εἰς τοὺς ἀκολουθοῦντας βασικοὺς πίνακας παρουσιαζομένων στοιχείων, διεξήχθη διὰ τῆς μεθόδου τῆς ἀπλῆς, τυχαίας κατὰ στρώματα, δειγματοληψίας. Κατὰ τὴν μέθοδον ταύτην, ὀλόκληρος ὁ πληθυσμὸς, ἀποτελεσθεὶς ὑπὸ τῶν «σημειωμάτων»

εκ τής έκκαθαρίσεως του φόρου μέσω του ηλεκτρονικού υπολογιστού, διηρέθη εις πέντε ομάδας (στρώματα), ανάλογως του ύψους του οικογενειακού εισοδήματος, ως εμφαίνεται εις τον κατωτέρω πίνακα :

Στρώματα	Οικογενειακόν εισόδημα (χιλιάδες δραχμών)	Αριθμός σημειωμάτων εις τον πληθυσμόν	Κλάσματα δειγματοληψίας	Αριθμός σημειωμάτων εις το δείγμα
1ον ..	Από 1 έως και 30	71.000	1/ 50	1.420
2ον ..	» 30 » » 50	108.760	1/ 40	2.719
3ον ..	» 50 » » 100	251.220	1/ 20	12.561
4ον ..	» 100 » » 400	216.332	1/ 4	54.083
5ον ..	» 400 και άνω	10.704	1/ 1	10.704
<b>Σύνολον .....</b>		<b>658.016</b>		<b>81.487</b>

Έκ του αριθμού των «σημειωμάτων» εκάστου στρώματος, έπελέγησαν τυχαίως, βάσει των αντίστοιχων κλασμάτων δειγματοληψίας, τα αναγραφόμενα εις την 4ην στήλην του ως άνω πίνακος υπο-δείγματα, το σύνολον δε των περιληφθέντων εις αυτά «σημειωμάτων» άπετέλεσε το όλικόν δείγμα. Τα «σημειώματα» του πληθυσμού του πέμπτου στρώματος περιελήφθησαν άπαντα εις το δείγμα. Τουτό έπεβλήθη εκ του γεγονότος, ότι εις το τελευταίον αυτό στρώμα αι μονάδες του πληθυσμού παρουσίαζον μεγάλην διασποράν, και ή διακύμανσις των εκτιμήσεων θα ήτο λίαν έντονος εάν έλαμβάνετο δείγμα και εκ του έν λόγω στρώματος.

Τελικώς, το όλον δείγμα άπετελέσθη εξ 81.487 μονάδων «σημειωμάτων», άντεπροσώπευε δε το 12,4% περίπου του συνολικού πληθυσμού των «σημειωμάτων», άντιστοιχούντων προς τας υποβληθείσας 658.016 δηλώσεις φόρου εισοδήματος.

Τα περιληφθέντα εις το δείγμα «σημειώματα» υπεβλήθησαν εις συστηματικόν, οδσιαστικόν και μηχανικόν έλεγγον, δια την εξάλειψιν των τυχόν ύπαρχόντων συστηματικών σφαλμάτων εκ μη όρθών καταχωρίσεων και υπολογισμών.

#### B.3. Αναγωγή των δεδομένων του δείγματος εις το σύνολον του πληθυσμού

Τα προκύψαντα δεδομένα, όσον άφορᾷ εις το δείγμα μόνον, άνήχθησαν εις το σύνολον του πληθυσμού δια πολλαπλασιασμού αυτών επί τους αντίστοιχους άνυψωτικούς συντελεστές. Οί συντελεσταί ούτοι προήλθον εκ τής κατά στρώμα διαιρέσεως του αριθμού των «σημειωμάτων» του πληθυσμού δια του αριθμού των «σημειωμάτων» του δείγματος, και είναι οί αντίστροφοι αριθμοί των κλασμάτων δειγματοληψίας, των αναγραφόμενων εις τον προηγθέντα πίνακα, ήτοι 50 δια το πρώτον στρώμα, 40 δια το δεύτερον, 20 δια το τρίτον και 4 δια το τέταρτον. Εις το πέμπτον στρώμα, ένθα έλήφθησαν εις το δείγμα άπασαι αι μονάδες του πληθυσμού, τα στοιχεία του δείγματος ήσαν και τοιαύτα του πληθυσμού.

#### B.4. Διακύμανσις δειγματοληψίας

Η άκρίβεια των αποτελεσμάτων του δείγματος καθορίσθη δια του υπολογισμού των συντελεστών μετα-

βλητικότητος ως προς όρισμένα μόνον κύρια μεγέθη, ήτοι το συνολικώς δηλωθέν οικογενειακόν εισόδημα, το συνολικόν φορολογητέον εισόδημα και το συνολικόν ποσόν του φόρου εισοδήματος. Οί συντελεσταί ούτοι άνταπεκρίνοντο εις μέγαν βαθμόν προς τους συντελεστές εκείνους, οίτινες είχαν υπολογισθη εκ των προτέρων κατά τον σχεδιασμόν τής δειγματοληψίας. Εις τον άκολουθούντα πίνακα δίδονται οί έν λόγω συντελεσταί.

Η άκρίβεια των εκτιμήσεων, ήτις καταφαίνεται εκ των κατωτέρω συντελεστών μεταβλητικότητος, κρίνεται λίαν έπαρκής, όσον άφορᾷ εις τους σκοπούς, δια τους όποιους προορίζεται ή χρησιμοποίησις των αποτελεσμάτων τής δειγματοληπτικής έρεύνης.

Η έννοια των συντελεστών τούτων, έρμηνευομένη κατά τον συνήθη τρόπον, δύναται να εξηγηθη έν συναφεία προς το συνολικώς δηλωθέν οικογενειακόν εισόδημα, ως άκολουθώς :

Κλιμάκια οικογενειακού εισοδήματος (χιλιάδες δραχμών)	Συντελεσταί μεταβλητικότητος επί τοίς % δια :		
	Οικογενειακόν εισόδημα	Φορολογητέον εισόδημα	Συνολικόν φόρον
1 — 30 .....	0,97	0,97	0,73
30 — 50 .....	0,26	0,53	0,56
50 — 100 .....	0,18	0,29	0,38
100 — 400 .....	0,14	0,19	0,33
400 και άνω .....	-	-	-
*Όλαι αι τάξεις ...	0,09	0,13	0,18

Βάσει του δείγματος, υπολογίζεται, ότι το συνολικόν οικογενειακόν εισόδημα, το δηλωθέν υπό των 658.016 προσώπων, άνήλθεν εις 66.869,8 εκατ. δρχ.

Είναι λίαν άπίθανον, ότι το πραγματικώς δηλωθέν ποσόν (δηλ. το ποσόν, το όποιον θα έξευρίσκετο εάν είχε γίνει έπεξεργασία όλων των «σημειωμάτων») θα ήτο κατώτερον των 66.750 εκατ. δρχ. (ήτοι 66.869,8 εκατ. μείον του διπλασίου συντελεστού μεταβλητικότητος) ή άνωτερον των 66.970 εκατ. δρχ. (ήτοι 66.869,8 εκατ. πλέον του διπλασίου συντελεστού μεταβλητικότητος). Το αυτό βεβαίως ισχύει κατ' αναλογίαν και δια το δηλωθέν φορολογητέον εισόδημα και τον επ' αυτό φόρον.

#### B.5. Ταξινόμησις των στοιχείων

Τα στατιστικά στοιχεία, τα όποια παρατίθενται εις τους άκολουθούντας βασικούς πίνακας, τα σχετικά προς την φορολογίαν εισοδήματος των φυσικών προσώπων κατά το οικονομικόν έτος 1971, ταξινομούνται ως προς: α) το μέγεθος του δηλωθέντος οικογενειακού εισοδήματος, β) το μέγεθος του δηλωθέντος εισοδήματος του συζύγου, γ) το μέγεθος του δηλωθέντος εισοδήματος τής συζύγου, δ) την πηγήν προελεύσεως αυτών, ε) το μέγεθος του φορολογητέου εισοδήματος, στ) τας ομάδας επαγγελμάτων, βάσει του δηλωθέντος κυρίου επαγγέλματος του άρχηγού τής οικογενείας, ζ) την Περιφέρειαν Πρωτεύουσής και την λοιπήν Χώραν, ένθα έπεδόθη ή δήλωσις, και η) τον σύζυγον ή την σύζυγον, επ' όνόματι των όποιων έδηλώθη το εισόδημα.



## Γ. ΕΠΕΞΗΓΗΣΙΣ ΟΡΩΝ ΤΙΝΩΝ ΑΝΑΦΕΡΟΜΕΝΩΝ ΕΙΣ ΤΟΥΣ ΠΙΝΑΚΑΣ

Πρὸς πληρεστέραν κατανόησιν τοῦ περιεχομένου τῶν κατωτέρω δημοσιευομένων πινάκων, παρέχεται συνοπτικὴ ἐπεξηγήσις τῶν εἰς τοὺς πίνακας τούτους ἀναφερομένων καὶ χρηζόντων διευκρινήσεως ὄρων.

### Γ.1. Δηλωθέντα εἰσόδηματα

α) Δηλωθὲν οἰκογενειακὸν εἰσόδημα. Ὡς οἰκογενειακὸν εἰσόδημα θεωρεῖται τὸ ἐκ πάσης πηγῆς προερχόμενον τοιοῦτον καὶ κτῶμενον ὑπὸ τοῦ συζύγου ἢ ὑπὸ τῆς συζύγου, μετὰ τὴν ἀφαίρεσιν τῶν δαπανῶν κτήσεως αὐτοῦ. Εἰς τοῦτο προστίθεται καὶ τὸ εἰσόδημα τῶν ἀνηλικίων τέκνων, ἐξαιρέσει τοῦ προερχομένου ἐκ τῆς ἰδίας αὐτῶν ἐργασίας καὶ ἐκ περιουσιακῶν στοιχείων περιελθόντων εἰς αὐτὰ ἐκ κληρονομίας.

β) Δηλωθὲν ἐπ' ὀνόματι τοῦ συζύγου εἰσόδημα νοεῖται: 1) τὸ κύριον εἰσόδημα αὐτοῦ, ὡς καὶ τὸ ὑπὸ τὰς ἀνωτέρω προϋποθέσεις τοιοῦτον τῶν ἀνηλικίων αὐτοῦ τέκνων, 2) τὸ εἰσόδημα τῆς γυναικὸς ἐξ ἐπιχειρήσεως οἰκονομικῶς ἐξαρτημένης ἐκ τοῦ συζύγου ἢ τὸ προερχόμενον ἐκ προσωπικῆς μεταξὺ τῶν συζύγων ἐταιρίας.

γ) Δηλωθὲν ἐπ' ὀνόματι τῆς συζύγου εἰσόδημα. Διὰ τοῦ Α.Ν. 239/67 ἡ φορολογία τῶν εἰσοδημάτων τῶν συζύγων ἐτροποποιήθη ἐπὶ τὸ ἐπιεικέστερον. Ἀπὸ τοῦ οἰκονομ. ἔτους 1968 οἱ σύζυγοι ὑποχρεοῦνται εἰς ὑποβολὴν κοινῆς δηλώσεως τῶν εἰσοδημάτων των, ἀλλὰ ὁ ὑπολογισμὸς τοῦ φόρου γίνεται κεχωρισμένως δι' ἕκαστον τῶν συζύγων, ὡς νὰ ἐπεδίκετο χωριστὴ δηλωσις ἀνεξαρτήτως ποσοῦ καὶ πηγῆς προελεύσεως τοῦ εἰσοδήματος τῆς συζύγου. Οὕτω, ὡς εἰσόδημα τῆς συζύγου νοεῖται τὸ ὑπ' αὐτῆς κτῶμενον τοιοῦτον, φορολογεῖται δὲ κεχωρισμένως.

### Γ.2. Πηγαὶ προελεύσεως εἰσοδήματος

α) Εἰσόδημα ἐξ οἰκοδομῶν. Τοῦτο περιλαμβάνει τὴν καθαρὰν πρόσοδον ἐκ μισθωμάτων καὶ τὸ ἀντίστοιχον τεκμαρτὸν μίσθωμα ἐπὶ ἰδιοκατοικήσεως. Ὡς καθαρὰ δὲ πρόσοδος νοεῖται τὸ ἐναπομένον εἰσόδημα μετὰ τὴν ἀφαίρεσιν: α) τῶν δαπανῶν καὶ βαρῶν τῆς οἰκοδομῆς κλπ., αἱ ὁποῖαι ὀρίζονται εἰς ποσοστὸν μέχρις 25% τοῦ ἀκαθαρίστου εἰσοδήματος καὶ β) τῶν τόκων ἐνυποθήκων χρεῶν.

β) Εἰσόδημα ἐξ ἐκμισθώσεως γαιῶν. Εἰσόδημα ἐκ τῆς πηγῆς ταύτης εἶναι τὸ καθ' ἕκαστον οἰκονομικὸν ἔτος προκύπτον δι' ἐκμισθώσεως μιᾶς ἢ πλειόνων γαιῶν, μετὰ τὴν ἀφαίρεσιν τῶν δαπανῶν καὶ βαρῶν τῶν γαιῶν. Αὗται ὀρίζονται εἰς ποσοστὸν 5% ἐπὶ τοῦ ἀκαθαρίστου εἰσοδήματος, πλέον τῶν τόκων ἐνυποθήκων δανείων.

Ὁ ὄρος «γαῖαι» λαμβάνεται ἐνταῦθα ὑπὸ τὴν εὐρεῖαν αὐτοῦ ἔννοιαν, περιλαμβάνων τὰς καλλιεργουμένας καὶ φυτευομένας γαίας, τὰ δάση καὶ τὰς δενδρώδεις ἐκτάσεις, τὰ λειβάδια καὶ τὰς βοσκησίμους γαίας πάσης φύσεως, τὰ μεταλλεῖα καὶ λατομεῖα, τὰς πηγὰς, τὰ φρέατα, τὰς λίμνας καὶ δεξαμενάς, τὰ ἰχθυοτροφεῖα, ὡς καὶ πᾶσαν ἄλλην ἐκτασιν γῆς μετὰ τῶν ἐπὶ τῆς ἐπιφανείας τοῦ ἐδάφους περιουσιακῶν στοιχείων καὶ τῶν ὑπὸ τὸ ἐδαφος πάσης φύσεως ὑλῶν.

γ) Εἰσόδημα ἐκ κινητῶν ἀξιών. Τὸ εἰσόδημα ἐκ τῆς πηγῆς ταύτης προέρχεται ἐκ τῆς τοποθετήσεως κεφαλαίου εἰς κινητὰς ἀξίας, διακρίνεται δὲ εἰς εἰσόδημα ἐκ τίτλων ἡμεδαπῆς προελεύσεως (μερίσματα τίτλων ἡμεδαπῶν ἀνωνύμων ἐταιριῶν, τόκοι ὁμολογιακῶν δανείων κλπ.), εἰς εἰσόδημα ἐκ τίτλων ἀλλοδαπῆς προελεύσεως καὶ εἰς τοιοῦτον ἐκ τόκων πάσης φύσεως, μὴ περιλαμβανομένων εἰς τὰς ἄλλας περιπτώσεις. Ἐπίσης, εἰς τὸ εἰσόδημα τοῦτο περιλαμβάνονται καὶ αἱ ἀμοιβαὶ τῶν διοικητικῶν συμβούλων τῶν ἀνωνύμων ἐταιριῶν. Εἰς τὸ εἰσόδημα τοῦτο δὲν περιλαμβάνονται οἱ τόκοι ὄρισμένων ὁμολογιακῶν δανείων καὶ τραπεζικῶν καταθέσεων, λόγῳ ἀπαλλαγῶν των ἐκ τῆς φορολογίας τοῦ εἰσοδήματος.

δ) Εἰσόδημα ἐξ ἐμπορικῶν ἐπιχειρήσεων. Εἰσόδημα ἐκ τῆς πηγῆς ταύτης εἶναι τὸ προκύπτον κέρδος κατὰ τὸ ἡμερολογιακὸν ἔτος, ἢ, προκειμένου περὶ ἐπιχειρήσεων τηρουσῶν βιβλίον ἀπογραφῆς κατὰ τὸ διαχειριστικὸν αὐτῶν ἔτος, τὸ λήξαν ἐντὸς τοῦ προηγουμένου τῆς φορολογίας οἰκονομικοῦ ἔτους, τὸ κτῶμενον ἐκ μιᾶς ἢ πλειόνων ἀτομικῶν ἢ προσωπικῶν ἐταιρικῶν (ἐμπορικῶν, βιομηχανικῶν, βιοτεχνικῶν) ἐπιχειρήσεων ἢ ἐκ τῆς ἀσκήσεως οἰουδήποτε ἄλλου κερδοσκοπικοῦ ἢ βιοποριστικοῦ ἐπαγγέλματος. Εἰς τὸ εἰσόδημα ἐξ ἐμπορικῶν ἐπιχειρήσεων περιλαμβάνεται, ἐπίσης, τὸ κέρδος τὸ προκύπτον ἐκ τῆς ἀσκήσεως ἐπιχειρήσεως μεταπωλήσεως ἀκινήτων.

Ἐν περιπτώσει πραγματοποιήσεως ζημίας ἐξ ἐμπορικῆς ἐπιχειρήσεως, αὕτη δύναται νὰ συμψηφισθῇ πρὸς εἰσοδήματα ἄλλων πηγῶν τοῦ αὐτοῦ οἰκονομικοῦ ἔτους, ὅποτε τὸ συνολικὸν οἰκογενειακὸν εἰσόδημα μειοῦται ἀντιστοίχως.

Ἐὰν ἡ ζημία δὲν καλύπτεται ἐκ τῶν εἰσοδημάτων τῶν ἄλλων πηγῶν, δύναται αὕτη νὰ μεταφερθῇ, κατὰ τὸ ἀκάλυπτον μέρος αὐτῆς, εἰς τὸ ἐπόμενον καὶ μεθεπόμενον ἔτος μέχρι πλήρους καλύψεώς της.

ε) Εἰσόδημα ἐκ γεωργικῶν ἐπιχειρήσεων. Εἰσόδημα ἐκ γεωργικῶν ἐπιχειρήσεων εἶναι τὸ καθ' ἕκαστον οἰκονομικὸν ἔτος προκύπτον κέρδος, τὸ κτῶμενον ἐκ τῆς ἐκμεταλλεύσεως μιᾶς ἢ πλειόνων γεωργικῶν ἐπιχειρήσεων πάσης φύσεως, ἤτοι ἀγροτικῶν, κτηνοτροφικῶν, πτηνοτροφικῶν, μελισσοκομικῶν, σηροτροφικῶν, δασικῶν, ἀλιευτικῶν κλπ.

Διὰ τὸν προσδιορισμὸν τοῦ ἀκαθαρίστου εἰσοδήματος ἐκ γεωργικῶν ἐπιχειρήσεων, λαμβάνεται τὸ σύνολον τῶν ἀκαθαρίστων ἐσόδων ἐκ τῆς γεωργικῆς δραστηριότητος, ὡς ταῦτα προκύπτουν ἐκ τῶν λογιστικῶν βιβλίων τῆς ἐπιχειρήσεως, ἐφ' ὅσον ταῦτα κρίνονται εἰλικρινῆ. Διὰ τὸν ὑπολογισμὸν τοῦ καθαρῶν εἰσοδήματος ἐκπίπτουν τὰ γενικὰ ἐξοδα τῆς ἐπιχειρήσεως, αἱ δαπάναι ἐπισκευῶν καὶ συντηρήσεως, ἡ ἀξία τῶν χρησιμοποιηθεισῶν πρώτων ὑλῶν, οἱ τόκοι, οἱ φόροι κλπ., αἱ ἀποσβέσεις, αἱ ζημίαι φθορᾶς, ἀπωλείας ἢ ὑποτιμήσεως κεφαλαίου κλπ., ἐφ' ὅσον αἱ δαπάναι αὗται ἐνεγράφησαν εἰς τὰ βιβλία τῆς ἐπιχειρήσεως. Κατὰ κανόνα, τὸ καθαρὸν εἰσόδημα, ἐφ' ὅσον δὲν τηροῦνται λογιστικὰ βιβλία, βάσει τῶν ὁποίων νὰ ἐξευρίσκειται τὸ καθαρὸν κέρδος, καθορίζεται δι' ἐφαρμογῆς συντελεστοῦ 10-20% ἐπὶ τῆς ἀξίας τῆς παραγωγῆς. Ὁ συντελεστὸς οὗτος δύναται νὰ φθάσῃ μέχρι 30%, ἐφ' ὅσον ὁ κτῶμενος τὸ γεωργικὸν εἰσόδημα δὲν ἀσχολεῖται προσωπικῶς εἰς τὴν γεωργίαν.



στ) Εισόδημα ἐκ μισθωτῶν ὑπηρεσιῶν. Εἰς τὸ εἰσόδημα ἐκ μισθωτῶν ὑπηρεσιῶν περιλαμβάνονται οἱ μισθοί, τὰ ἡμερομίσθια, αἱ ἐπιχορηγήσεις, τὰ ἐπιδόματα, αἱ συντάξεις καί, γενικῶς, αἱ παντὸς εἶδους παροχαί, καταβαλλόμεναι περιοδικῶς διὰ παροῦσαν ἢ παρῶχήμενην ὑπηρεσίαν ἢ δι' οἰανδήποτε ἄλλην αἰτίαν.

Διὰ τὴν ἐξεύρεσιν τοῦ καθαροῦ εἰσοδήματος ἐκπίπτουνται : α) πᾶν τέλος ἢ δικαίωμα τοῦ Δημοσίου ἢ οἰουδήποτε τρίτου, βαρύνον τὸ εἰσόδημα, ὡς εἶναι, λ.χ., τὰ τέλη χαρτοσήμου, καὶ β) αἱ ὑπὲρ τῶν Ἀσφαλιστικῶν Ταμείων ἐπιβαλλόμεναι κρατήσεις. Ὡς Ἀσφαλιστικὰ Ταμεῖα θεωροῦνται ἅπαντα τὰ Ταμεῖα, τὰ ὅποια ἔχουν ὡς σκοπὸν τὴν καθ' οἰονδήποτε τρόπον ἀσφάλισιν τῶν μισθωτῶν, ἔναντι νόμῳ ὑπὲρ αὐτῶν ἐπιβαλλομένων εἰσφορῶν, παρακρατουμένων ἐκ τῶν ἀποδοχῶν τῶν ἡσφαλισμένων, ὡς, π.χ., τὰ Μετοχικὰ Ταμεῖα καί, γενικῶς, τὰ τοιαῦτα κυρίας ἢ ἐπικουρικῆς ἀσφαλίσεως κλπ.

ζ) Εἰσόδημα ἐξ ὑπηρεσιῶν ἐλευθερίων ἐπαγγελμάτων. Εἰσόδημα ἐξ ὑπηρεσιῶν ἐλευθερίων ἐπαγγελμάτων εἶναι τὸ κατὰ τὴν διάρκειαν τοῦ οἰκονομικοῦ ἔτους κτώμενον ποσὸν ἀμοιβῶν ἐκ τῆς ἀσκήσεως τοῦ ἐλευθερίου ἐπαγγέλματος τοῦ ἱατροῦ ἢ ὀδοντιάτρου ἢ κτηνιάτρου ἢ μαίας (ἄνευ κλινικῆς), δικηγόρου, δικολάβου, συμβολαιογράφου, ἀμίσθου ὑποθηκοφύλακος, δικαστικοῦ κλητῆρος, ἀρχιτέκτονος, μηχανικοῦ, τοπογράφου, χημικοῦ, καθηγητοῦ, διδασκάλου, καλλιτέχνου, ἰδιοκτῆτου ἢ διευθυντοῦ φορολογικοῦ ἢ λογιστικοῦ γραφείου.

Εἰς τὸ ἀνωτέρω εἰσόδημα περιλαμβάνεται, ἐπίσης, καὶ πᾶσα ἀμοιβὴ καταβαλλομένη :

α) Εἰς πραγματογνώμονας, διαιτητάς, ἐκκαθαριστάς ἐν γένει, ἐλεγκτάς ἀνωνύμων ἐταιριῶν, ἐκτελεστάς διαθηκῶν, ἐκκαθαριστάς κληρονομῶν καὶ κηδεμόνας σχολαζούσης κληρονομίας.

β) Εἰς συγγραφεῖς καὶ μουσικοσυνθέτας, ἐκ συγγραφικῶν ἐν γένει δικαιωμάτων καὶ

γ) Εἰς ἀντιπροσώπους ἐπαγγελματικῶν ὀργανώσεων καὶ ἰδιώτας, διὰ τὴν συμμετοχὴν τῶν εἰς πάσης φύσεως ἐπιτροπᾶς ἢ συμβούλια ὑπὸ τοῦ Δημοσίου καί, γενικῶς, νομικῶν προσώπων δημοσίου ἢ ἰδιωτικοῦ δικαίου, σωματείων, ἰδρυμάτων, συνεταιρισμῶν καὶ λοιπῶν ὀργανισμῶν.

Ὡς εἰσόδημα ἐξ ἐλευθερίων ἐπαγγελμάτων λογίζεται καὶ πᾶν εἰσόδημα μὴ δυνάμενον νὰ ὑπαχθῇ εἰς τινὰς τῶν ἀνωτέρω ἀ' ἕως στ' περιπτώσεων.

### Γ.3. Ἐκπτώσεις ἐκ τοῦ εἰσοδήματος

α) Ἀφορολόγητον ὄριον. Τὸ ἐκπιπτόμενον ἀφορολόγητον ποσόν, ὡς ἐλάχιστον ὄριον συντηρήσεως, ὀρίζεται διὰ πάντα φορολογούμενον εἰς 15.000 δρχ., ἀνεξαρτήτως τῶν πηγῶν ἀπὸ τὰς ὁποίας κτᾶται ὁ ὑπόχρεος τὸ εἰσόδημά του. Τὸ ὡς ἄνω ἐκπιπτόμενον ποσόν, ὡς ἐλάχιστον ὄριον συντηρήσεως, τριπλασιάζεται προκειμένου περὶ ἀναπήρων ἀξιωματικῶν καὶ ὀπλιτῶν, ὡς καὶ θυμάτων πολέμου, καὶ τοῦτο μόνον εἰς τοὺς λαμβάνοντας σύνταξιν ἐκ τοῦ Δημοσίου Ταμείου, λόγῳ τῆς ἀναπηρικῆς τῶν ἰδιοτήτος.

β) Οἰκογενειακὰ βάρη. Ἐκ τοῦ εἰσοδήματος ἐκάστου τῶν φορολογουμένων ἐκπίπτει ποσόν ἐξ 9.000 δρχ. διὰ τὴν σύζυγον καὶ ἐκ 5.000 δρχ. δι'

ἕκαστον τῶν συνοικούντων μετ' αὐτοῦ προσώπων, τὰ ὅποια θεωροῦνται, κατὰ τὰς διατάξεις τοῦ Νόμου, ὅτι βαρύνουν αὐτόν. Ἐκ τῶν συνοικούντων μελῶν τῆς οἰκογενείας θεωροῦνται ὅτι βαρύνουν τὸν φορολογούμενον τὰ κάτωθι πρόσωπα :

1) Ἡ σύζυγος καὶ τὰ μέχρι συμπληρώσεως τοῦ 18ου ἔτους τῆς ἡλικίας τῶν τέκνα, ἐφ' ὅσον τὰ πρόσωπα ταῦτα δὲν ὑπέχουν ἰδίαν φορολογικὴν ὑποχρέωσιν.

2) Τὰ σπουδάζοντα εἰς ἀνεγνωρισμένας σχολὰς ἡμεδαπῆς καὶ ἀλλοδαπῆς τέκνα, μέχρι τοῦ 25ου ἔτους τῆς ἡλικίας τῶν.

3) Οἱ γονεῖς ἀμφοτέρων τῶν συζύγων, τὰ ἀνίκανα πρὸς ἐργασίαν τέκνα, ὡς καὶ αἱ ἄγαμοι θυγατέρες αὐτῶν.

γ) Ἐκπτώσεις 30% καὶ 25%, ἀντιστοίχως, ἐκ τοῦ εἰσοδήματος ἐκ μισθωτῶν ὑπηρεσιῶν καὶ ἐξ ἐλευθερίων ἐπαγγελμάτων. Εἰς ἅς περιπτώσεις ὁ φορολογούμενος κτᾶται εἰσόδημα ἐκ μισθωτῶν ὑπηρεσιῶν, τότε ἐκ τοῦ εἰσοδήματος τῆς πηγῆς ταύτης ἐκπίπτει τὸ 30% αὐτοῦ, μὴ δυνάμενον ὅμως νὰ ὑπερβῇ τὰς 18.000 δρχ. ἑτησίως. Ὁμοίως, γίνεται ἐκπτώσις ἐκ τοῦ εἰσοδήματος ἐξ ἐλευθερίων ἐπαγγελμάτων κατὰ τὰ 25% αὐτοῦ, μὴ δυναμένη ὅμως αὕτη νὰ ὑπερβῇ τὰς 12.500 δρχ. ἑτησίως. Προκειμένου περὶ φορολογουμένου, ὁ ὁποῖος κτᾶται εἰσόδημα καὶ ἐκ τῶν δύο ὡς ἄνω πηγῶν, τότε ἡ ἐκπτώσις ἐκ τῶν εἰσοδημάτων αὐτῶν δὲν δύναται νὰ ὑπερβῇ τὰς 18.000 δρχ.

δ) Λοιπαὶ ἐκπτώσεις. Εἰς τὰς περιπτώσεις ταύτας περιλαμβάνονται :

1) Ὑπὸ ὀρισμένους περιορισμούς, τὸ ποσόν τῶν ἀσφαλιστρῶν ζωῆς ἢ θανάτου ἢ κατὰ κινδύνου τυχαίων συμβεβηκότων, αὐτοῦ τοῦτου τοῦ ὑποχρέου, τῆς συζύγου του καὶ τῶν, μέχρι τῆς συμπληρώσεως τοῦ 18ου ἔτους τῆς ἡλικίας τῶν, τέκνων αὐτοῦ, ἐφ' ὅσον ἡ σύζυγος καὶ τὰ τέκνα δὲν ὑπέχουν ἰδίαν φορολογικὴν ὑποχρέωσιν.

2) Τὸ ποσόν, τὸ ὁποῖον ἔχει ἐπιδικασθῆ καὶ καταβάλλεται εἰς τὴν σύζυγον τοῦ φορολογουμένου, λόγῳ διατροφῆς.

3) Τὸ ποσόν τῶν ἐξόδων ἱατρικῆς καὶ νοσοκομειακῆς περιθάλψεως αὐτοῦ τοῦτου τοῦ ὑποχρέου δηλώσεως, τῆς συζύγου του καὶ τῶν, μέχρι τῆς συμπληρώσεως τοῦ 18ου ἔτους τῆς ἡλικίας, τέκνων αὐτοῦ, ἐφ' ὅσον δὲν ὑπέχουν ἰδίαν φορολογικὴν ὑποχρέωσιν, ὡς ἐπίσης καὶ τὰ ἐξόδα νοσοκομειακῆς περιθάλψεως τῶν ἀγάμων τέκνων, ἀνεξαρτήτως ἡλικίας, ἐφ' ὅσον πάσχουν ἐξ ἀνιάτου νοσήματος καὶ δὲν ἔχουν ἴδιον εἰσόδημα.

4) Τὸ ποσόν τῶν καταβληθεισῶν δωρεῶν εἰς τὸν Δῆμόν, τοὺς Δήμους καὶ τὰς Κοινότητας, εἰς τὰ νομίμως ὑφιστάμενα ἑλληνικὰ θρησκευτικὰ, ἔθνωφελῆ, κοινωφελῆ, φιλανθρωπικὰ καὶ ἐκπαιδευτικὰ ἰδρύματα, εἰς τὴν ἐρανικὴν ἐπιτροπὴν πρὸς προικοδοτήσιν ἀπόρων κορασιδῶν καὶ εἰς ἀνεγνωρισμένα ἀθλητικὰ σωματεῖα.

5) Τὸ ποσόν τῶν καταβληθεισῶν ὑποχρεωτικῶν εἰσφορῶν εἰς τὰ ταμεῖα ἀσφαλίσεως τοῦ φορολογουμένου.

6) Οἱ καταβληθέντες τόκοι διὰ δάνεια συναφθέντα ὑπὸ τοῦ ὑποχρέου ἐκ τραπεζῶν ἢ διὰ συμβολαιογραφικοῦ ἐγγράφου ἐξ ἐτέρων νομικῶν ἢ φυσικῶν προσώπων, ἐφ' ὅσον ἀποδεικνύεται ἡ ἐντὸς ἔτους διά-

θεσίς των δι' αγοράν νέου περιουσιακού στοιχείου, του οποίου τὸ εἰσόδημα ὑπόκειται εἰς φόρον ἢ διὰ συμμετοχὴν εἰς ἐπιχειρήσιν, καὶ

7) ἡ εἰσφορά ὑπὲρ Ο.Γ.Α ἐπὶ τοῦ φόρου εἰσοδήματος τοῦ προηγούμενου οἰκονομικοῦ ἔτους.

#### Γ.4. Φορολογητέον εἰσόδημα καὶ φόρος

α) Φορολογητέον εἰσόδημα. Ὡς φορολογητέον εἰσόδημα τοῦ φορολογουμένου λαμβάνεται τὸ ἐναπομένον ποσὸν εἰσοδήματος μετὰ τὴν ἀφαίρεσιν ἐκ τοῦ καθαροῦ τοιούτου τῶν ἀναφερθεισῶν ἀνωτέρω ὑπὸ στοιχεῖα Γ.3 ἐκπτώσεων. Τὸ ποσὸν τοῦ εἰσοδήματος αὐτοῦ μεταφέρεται ἀκολούθως εἰς τὴν κλίμακα φορολογίας εἰσοδήματος<sup>(1)</sup> καί, οὕτως, ἐξευρίσκεται ὁ ἀναλογῶν φόρος.

β) Ἀναλογῶν φόρος. Ὡς ἀνεφέρθη ἀμέσως ἀνωτέρω, ὁ ὑπολογισμὸς τοῦ φόρου γίνεται βάσει φορολογικῆς κλίμακος, εἰς τὴν ὁποίαν ὁ φορολογικὸς συντελεστὴς ἀκολουθεῖ ὁμαλὴν καὶ σταθερὰν πρόοδον μὲ κατώτατον ὀριακὸν συντελεστὴν 2% καὶ ἀνώτατον 49% διὰ τὸ ἄνω τοῦ 1.000.000 δρχ. εἰσόδημα.

γ) Συμπληρωματικὸς φόρος. Ἐπὶ τοῦ καθαροῦ εἰσοδήματος, τὸ ὁποῖον προέρχεται ἐξ οἰκοδομῶν ἢ ἐξ ἐκμισθώσεως γαιῶν ἢ ἐκ κινητῶν ἀξιῶν ἢ ἐκ μερισμάτων ἐταιριῶν, μὴ λαμβανομένων ὑπ' ὄψιν τῶν ἀνωτέρω ὑπὸ στοιχεῖα Γ.3 ἐκπτώσεων, ἐπιβάλλεται συμπληρωματικὸς ἀναλογικὸς φόρος 3%.

#### Γ.5. Προσδιορισμὸς τῶν κυρίων ἐπαγγελματικῶν ὁμάδων

Τὸ σύνολον τῶν φορολογουμένων διηρέθη εἰς ἑξ κυρίας ἐπαγγελματικὰς ὁμάδας. Ὁ χαρακτηρισμὸς καὶ ἡ κατάταξις τῶν φορολογουμένων εἰς τὰς ἀνωτέρω ὁμάδας ἐγένετο ὑπὸ τῶν κατὰ τόπους Οἰκονομικῶν Ἐφοριῶν, συμφώνως πρὸς τὰ στοιχεῖα, τὰ ὁποῖα ἀνεγράφοντο εἰς τὰς ὑποβληθείσας δηλώσεις, ἐν σχέσει πρὸς τὸ ὑπὸ τῶν φορολογουμένων δηλωθὲν ὡς ἐξασκούμενον ἐπάγγελμα. Ὁδηγίαι ἐδόθησαν, ὅπως, εἰς τὰς περιπτώσεις ἐκεῖνας, κατὰ τὰς ὁποίας ὁ φορολογούμενος ἐδήλωσε περισσοτέρας τῆς μᾶς ἀπασχολήσεις καί, συνεπῶς, τὰ εἰσοδήματά του προήρχοντο ἐκ περισσοτέρων πηγῶν, τὰ ἐπιφθῆ ὑπ' ὄψιν, ὡς κριτήριον διὰ τὴν ὑπαγογὴν του εἰς μίαν τῶν κατηγοριῶν τούτων, ἢ κυριωτέρα αὐτοῦ ἀπασχόλησις. Ἐὰν καὶ πάλιν ὑπῆρχον ἀμφιβολίαι, θὰ ἐλαμβάνετο ὡς κριτήριον ἡ πηγή, ἐκ τῆς ὁποίας προήρχετο τὸ μεγαλύτερον μέρος τοῦ εἰσοδήματος.

Αἱ ἐπαγγελματικαὶ αὗται ὁμάδες ἔχουν ὡς ἀκολούθως:

α) Εἰσοδηματία. Εἰς τὴν κατηγορίαν αὐτὴν ἐνετάχθησαν τὰ πρόσωπα ἐκεῖνα, τῶν ὁποίων τὸ εἰσόδημα προήρχετο μόνον ἐξ οἰκοδομῶν ἢ ἐξ ἐκμισθώσεως γαιῶν ἢ ἐκ κινητῶν ἀξιῶν.

β) Ἐμποροὶ - βιομήχανοι - βιοτέχναι καὶ ἐπαγγελματία. Ἐνταῦθα ὑπήχθησαν οἱ φορολογούμενοι ἐκεῖνοι, τῶν ὁποίων τὸ εἰσόδημα προήρχετο κατὰ τὸ μεγαλύτερον αὐτοῦ μέρος ἐκ τῆς Δ' πηγῆς (ἐξ ἐμπορικῶν, βιομηχανικῶν, βιοτεχνικῶν κλπ. ἐπιχειρήσεων).

γ) Γεωργοὶ - κτηνοτρόφοι - ἀλιεῖς - ἐκμεταλλεῦται δασῶν. Εἰς τὴν ὁμάδα αὐτὴν τῶν ἐπαγγελματῶν ὑπήχθησαν τὰ πρόσωπα ἐκεῖνα, τῶν ὁποίων τὰ εἰσοδήματα προήρχοντο ἐκ «γεωργικῶν» ἐπιχειρήσεων (Ε' πηγῆ).

δ) Μισθωτοὶ ἐν γένει. Εἰς τὴν κατηγορίαν αὐτὴν ἐνετάχθησαν οἱ φορολογούμενοι, τῶν ὁποίων τὸ εἰσόδημα ὡς ἐπὶ τὸ πλεῖστον προήρχετο ἐκ τῆς ΣΤ' πηγῆς, ἤτοι ἐκ μισθωτῶν ὑπηρεσιῶν.

ε) Ἐλεύθεροὶ ἐπαγγελματία. Ἐνετάχθησαν εἰς τὴν κατηγορίαν αὐτὴν οἱ φορολογούμενοι, τῶν ὁποίων ἡ ἐπικρατεστέρα πηγή προελεύσεως τοῦ εἰσοδήματος τῶν ἦτο ἡ πηγή Ζ', ἐξ ἐλευθερίων ἐπαγγελμάτων.

στ) Συνταξιοῦχοι. Ἡ κατηγορία αὕτη περιλάβε τοὺς φορολογουμένους, τῶν ὁποίων τὸ κύριον εἰσόδημα, κατὰ τὴν δῆλωσιν, προήρχετο ἐκ συντάξεως.

#### Δ. ΤΑ ΚΥΡΙΩΤΕΡΑ ΑΠΟΤΕΛΕΣΜΑΤΑ ΤΗΣ ΕΡΕΥΝΗΣ

##### Δ.1. Φορολογούμενοι καὶ δηλωθὲν ὑπ' αὐτῶν εἰσόδημα, κατὰ εἰσοδηματικὰ ἐπίπεδα

Ὡς καὶ ἀνωτέρω ἀνεφέρθη, τὸ σύνολον τῶν φυσικῶν προσώπων, τὰ ὁποῖα κατὰ τὸ οἰκονομικὸν ἔτος 1971 ὑπέβαλον δηλώσεις φόρου εἰσοδήματος μὲ φορολογητέον εἰσόδημα, ἀνῆλθεν εἰς 658.016 άτομα. Ὁ ἀριθμὸς οὗτος ἀποτελεῖ μικρὸν ποσοστὸν, μόλις τὸ 30,7% τοῦ συνολικοῦ ἀριθμοῦ τῶν οἰκογενειῶν τῆς Ἑλλάδος, ὅστις, συμφώνως πρὸς τὰ στοιχεῖα τῆς διενεργηθείσης τὴν 19ην Μαρτίου 1961 ἀπογραφῆς πληθυσμοῦ, ἀνῆρχετο εἰς 2.142.967. Κύριον αἷτιον τῆς τοιαύτης μικρᾶς ἀναλογίας εἶναι τὸ γεγονός, ὅτι πλεῖσται κατηγορίαι φυσικῶν προσώπων ἔχουν διὰ νόμου ἀπαλλαγὴ τῆς ὑποχρέωσεως πρὸς ὑποβολὴν δηλώσεως (βλέπε εἰς Β.1.).

Τὸ συνολικῶς δηλωθὲν ὑπὸ τῶν ἀνωτέρω φυσικῶν προσώπων οἰκογενειακὸν εἰσόδημα ἀνῆλθεν εἰς 66.869,8 ἑκατ. δρχ. Ἐκ τοῦ εἰσοδήματος αὐτοῦ, ποσὸν ἐκ 59.825,3 ἑκατ. δρχ., ἦτοι τὸ 89,5% τοῦ συνόλου, ἐδηλώθη καὶ ἐφορολογηθῆ ἑπ' ὄνοματι τοῦ συζύγου ἢ τοῦ ἀρχηγοῦ τῆς οἰκογενείας<sup>(2)</sup> καὶ ποσὸν ἐξ 7.044,5 ἑκατ. δρχ., ἦτοι τὸ 10,5% τοῦ συνόλου, ἐδηλώθη καὶ ἐφορολογηθῆ ἑπ' ὄνοματι τῆς συζύγου.

Ἀναλύοντες τὰ στοιχεῖα τοῦ κατωτέρω πίνακος, διαπιστοῦμεν, ὅτι οἱ δηλώσαντες ἐτήσιον οἰκογενειακὸν εἰσόδημα κατώτερον τῶν 30.000 δρχ. ἀπετέλεσαν τὸ 10,8% τοῦ συνόλου τῶν δηλωσάντων, ἐνῶ τὸ ἀντιστοιχοῦν εἰς αὐτοὺς εἰσόδημα ἦτο μόλις τὸ 2,2% τοῦ συνολικῶς δηλωθέντος. Ἀντιθέτως, ποσοστὸν 1,6% τῶν φορολογουμένων τοῦ τελευταίου κλιμακίου συνεκέντρωσε περὶ τὰ 10,4% τοῦ συνολικοῦ εἰσοδήματος. Οἱ 179.760 φορολογούμενοι, ἦτοι τὸ 27,3% τοῦ ὅλου ἀριθμοῦ αὐτῶν, εἶχον ἕκαστος εἰσόδημα κατώτερον τῶν 50.000 δρχ. Ὁ ἀριθμὸς ὁμοῦ οὗτος τῶν φορολογουμένων μόλις συνεκέντρωσε τὸ 8,8% τοῦ ὅλικου εἰσοδήματος. Ἐπομένως, τὸ 72,7% τῶν φορολογουμέ-

(2) Ἐνταῦθα περιλαμβάνεται καὶ τὸ δηλωθὲν, ὑπὸ τῶν ἐχόντων ἴδιαν φορολογικὴν ὑποχρέωσιν, μελῶν τῆς οἰκογενείας εἰσόδημα.

(1) Βλέπε σελίδα 54.



ων, οί όποίοι είχαν έκαστος εισόδημα άνωτερον τών 50.000 δρχ., έκάλυψε τó 91,8% τού συνολικού οίκογενειακού εισοδήματος.

Τó μέσον κατά φορολογούμενον δηλωθέν εισόδημα

άνήλθεν εις 101.623 δρχ.

Η εμφάνισις ύψηλοϋ μέσου όρου εισοδήματος όφείλεται εις τήν άπαλλαγήν μεγάλου άριθμού φορολογουμένων με χαμηλά εισοδήματα.

**Πίναξ Α΄. Φορολογούμενοι και οίκογενειακόν εισόδημα αυτών, κατά κλιμάκια εισοδήματος**

Κλιμάκια εισοδήματος (χιλιάδες δραχμών)	Άριθμός φορολογουμένων	Φορολογούμενοι επί τοίς % τού συνόλου	Δηλωθέν οίκογε- νειακόν εισόδημα (έκατ. δραχμών)	Εισόδημα επί τοίς % τού συνόλου
<b>Σύνολον</b> .....	<b>658.016</b>	<b>100,0</b>	<b>66.869,8</b>	<b>100,0</b>
Έως 30 .....	71.000	10,8	1.409,2	2,2
άπό 30 έως 50 .....	108.760	16,5	4.424,8	6,6
» 50 — 100 .....	251.220	38,2	18.418,1	27,5
» 100 — 400 .....	216.332	32,9	35.656,0	53,3
» 400 και άνω .....	10.704	1,6	6.961,7	10,4

**Δ.2. Φορολογούμενοι και εισόδημα αυτών, κατά γεωγραφικώς περιφερείας**

Παρ' όλον ότι ό πληθυσμός τής Περιφέρειας Πρωτευούσης άποτελεί τó εν πέμπτον περίπου τού συνολικού πληθυσμού τής Ελλάδος, ό άριθμός τών φυσικών προσώπων, τά όποία υπέβαλον δήλωσιν φόρου εισοδήματος εις τήν περιφέρεια ταύτην, ήτο κατά 79.084 άνωτερος τών δηλωσάντων εις τήν λοιπήν Χώραν (βλέπε πίνακα Β΄). Τοϋτο όφείλεται εις τήν συγκέντρωσιν τής μεταποιητικής δραστηριότητος, και δη τής βιομηχανικής, ως και τού έμπορίου και τών λοιπών προσωπικών ύπηρεσιών, εις τήν Περιφέρεια Πρωτευούσης. Έτερος λόγος είναι ή προμνησθεΐσα άπαλλαγή δια τούς έκ τής γεωργίας άποζώντας, ήτις ίσοδυναμεί πρòς γενικήν φορολογικήν άπαλλαγήν αυτών.

Έκ τού πίνακος Β΄ συνάγεται περαιτέρω, ότι εδηλώθη εις τήν Περιφέρεια Πρωτευούσης εισόδημα άνερχόμενον εις 40.949,6 έκατ. δρχ. ή 61,2% τού συνολικώς εις όλόκληρον τήν Χώραν δηλωθέντος έξ 66.869,8 έκατ. δρχ. Εις τήν λοιπήν Χώραν εδηλώθη ποσόν έξ 25.920,2 έκατ. δρχ. ή 38,8% τού συνολικού εισοδήματος.

Βάσει τού αυτού πίνακος προκύπτει, ότι τó μέσον οίκογενειακόν εισόδημα, τó όποιον δι' όλόκληρον τήν Χώραν άνήλθεν εις 101.623 δρχ., εις τήν Περιφέρεια Πρωτευούσης ήτο 111.110 δρχ. και εις τήν λοιπήν Χώραν 89.545 δρχ. Βεβαίως, οί μέσοι οϋτοι όροι δέν είναι άντιπροσωπευτικοί τού γενικού επιπέδου εισοδήματος, δεδομένου ότι αναφέρονται μόνον εις πρόσωπα με εισόδημα τοιοϋτον, ώστε νά ύποχρεοϋνται εις ύποβολήν θετικής δηλώσεως φόρου εισοδήματος.

**Πίναξ Β΄. Φορολογούμενοι, οίκογενειακόν και μέσον εισόδημα αυτών εις τήν Περιφέρεια Πρωτευούσης και τήν λοιπήν Χώραν**

	Άριθμός φορολογουμένων	Δηλωθέν οίκογε- νειακόν εισόδημα (έκατ. δραχμών)	Μέσον εισόδημα (δραχμαί)
<b>Σύνολον Χώρας</b> .....	<b>658.016</b>	<b>66.869,8</b>	<b>101.623</b>
Περιφέρεια Πρωτευούσης .....	368.550	40.949,6	111.110
Ποσοστόν επί τοίς % τού συνόλου τής Χώρας .....	56,0%	61,2%	
Λοιπή Χώρα .....	289.466	25.920,2	89.545
Ποσοστόν επί τοίς % τού συνόλου τής Χώρας .....	44,0%	38,8%	



### Δ.3. Άνισότης εις τὴν κατανομὴν τοῦ εἰσοδήματος καὶ τοῦ φόρου

Ἡ ἀνισότης εἰς τὴν κατανομὴν τοῦ δηλωθέντος εἰσοδήματος καὶ τοῦ ἀναλογούντος φόρου μεταξὺ τῶν δηλωσάντων φορολογουμένων, ἀφ' ἑνὸς εἰς τὴν Περιφέρειαν Πρωτευούσης καὶ ἀφ' ἑτέρου εἰς τὴν λοιπὴν Χώραν, ἐμφαίνεται εἰς τὰ τρία ἀκολουθοῦντα διαγράμματα.

Τὸ **διάγραμμα Α'** συσχετίζει τὴν ἑκατοστιαίαν κατανομὴν τοῦ ἀριθμοῦ τῶν φορολογουμένων μὲ τὴν ἀντίστοιχον τοιαύτην κατανομὴν τοῦ δηλωθέντος οἰκογενειακοῦ εἰσοδήματος, ἀφ' ἑνὸς εἰς τὴν Περιφέρειαν Πρωτευούσης καὶ ἀφ' ἑτέρου εἰς τὴν λοιπὴν Χώραν.

Εἰς αὐτό, ἡ διαγώνιος εἶναι ἡ γραμμὴ τῆς ἴσης κατανομῆς τοῦ εἰσοδήματος, καθ' ὅσον αὕτη παρουσιάζει τὴν κατάστασιν, ἣ ὅποια θὰ ὑφίστατο ἐὰν τὰ εἰσοδήματα εἶχον κατανεμηθῆ ἐξ ἴσου εἰς ὄλους τοὺς φορολογουμένους. Ἐάν, π.χ., τὸ 20% τῶν φορολογουμένων

εἶχε τὸ 20% τοῦ δηλωθέντος εἰσοδήματος, τὸ 40% τῶν φορολογουμένων εἶχεν εἰσόδημα 40% τοῦ συνόλου κ.ο.κ. Αἱ δύο καμπύλαι, κάτωθι τῆς διαγώνιου, παριστάνουν τὰς ἀθροιστικὰς σειρὰς τῶν ποσοστῶν τῶν δηλωθέντων εἰσοδημάτων ὑπὸ τῶν φορολογουμένων εἰς ἐκάστην τῶν ἀνωτέρω δύο περιφερειῶν τῆς Χώρας. Ἡ κατακόρυφος ἀπόστασις ἐκάστης καμπύλης ἀπὸ τὴν διαγώνιον εἶναι δυνατὸν νὰ θεωρηθῆ ὡς μέτρον τῆς ἀνισότητος εἰς τὴν κατανομὴν τοῦ εἰσοδήματος. Παρατηροῦμεν, ὅθεν, ὅτι εἰς τὴν Περιφέρειαν Πρωτευούσης παρουσιάζεται μεγαλύτερα ἀνισότης εἰς τὴν κατανομὴν τοῦ δηλωθέντος εἰσοδήματος ἔναντι τῆς λοιπῆς Χώρας. Π.χ., τὸ 40% τῶν φορολογουμένων εἰς τὴν Περιφέρειαν Πρωτευούσης συνεκέντρωσε περίπου τὸ 15,0% τοῦ δηλωθέντος εἰς τὴν περιφέρειαν ταύτην εἰσοδήματος, ἐνῶ τὸ 40% τῶν φορολογουμένων εἰς τὴν λοιπὴν Χώραν συνεκέντρωσε

### Α. ΣΧΕΣΙΣ ΜΕΤΑΞΥ ΑΡΙΘΜΟΥ ΦΟΡΟΛΟΓΟΥΜΕΝΩΝ ΚΑΙ ΔΗΛΩΘΕΝΤΟΣ ΕΙΣΟΔΗΜΑΤΟΣ

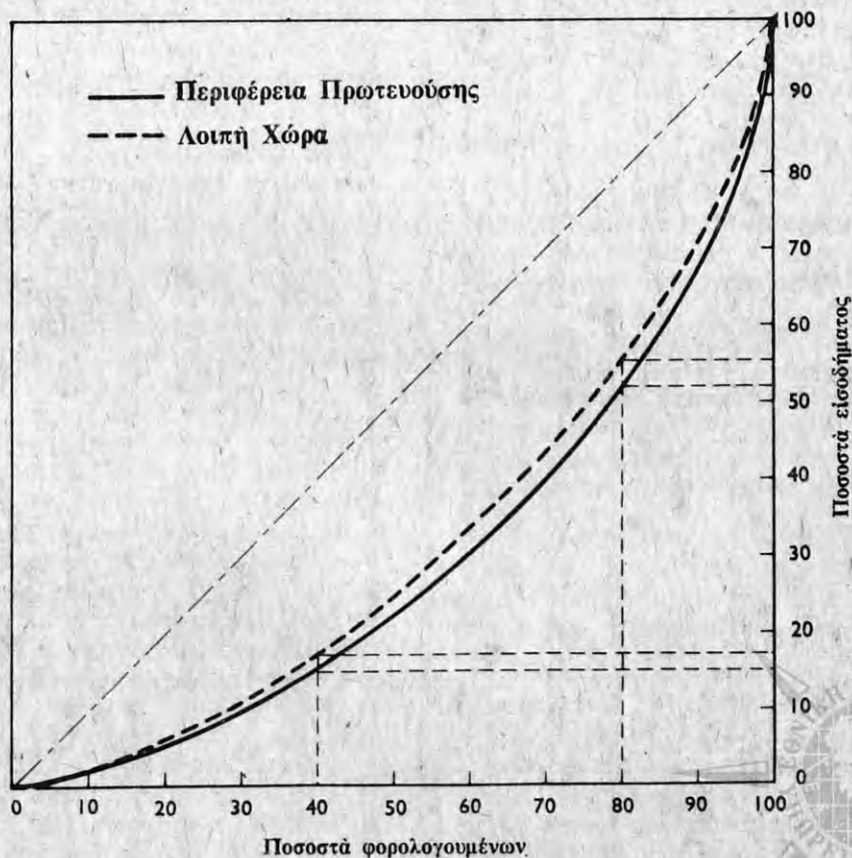

**Β. ΣΧΕΣΙΣ ΜΕΤΑΞΥ ΔΗΛΩΘΕΝΤΟΣ ΕΙΣΟΔΗΜΑΤΟΣ ΚΑΙ ΦΟΡΟΥ**

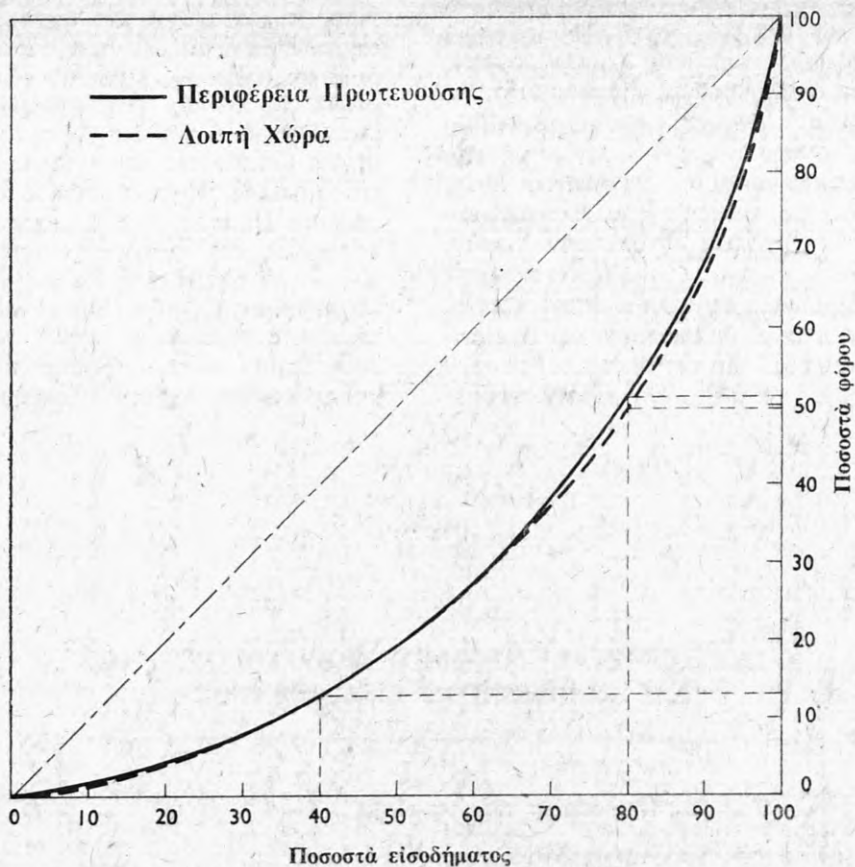

**Γ. ΣΧΕΣΙΣ ΜΕΤΑΞΥ ΑΡΙΘΜΟΥ ΦΟΡΟΛΟΓΟΥΜΕΝΩΝ ΚΑΙ ΦΟΡΟΥ**

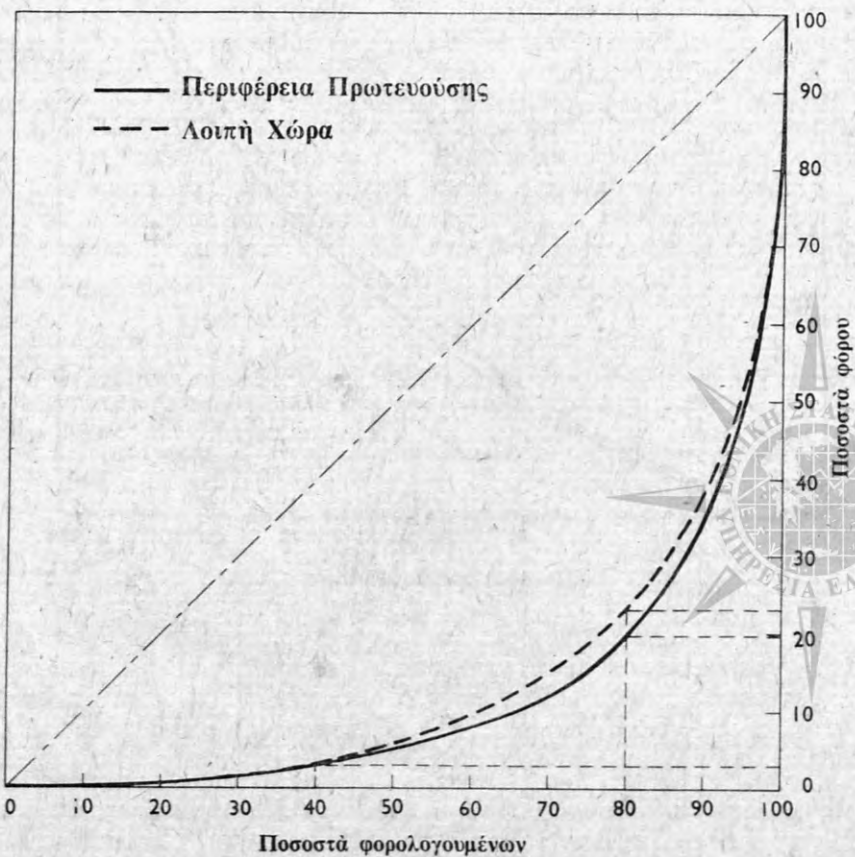



περίπου το 17% του εισοδήματος. Όμοια, το 80% των φορολογουμένων εκάστης των άνωτέρω δύο περιφερειών συνεκέντρωσαν, αντίστοιχως, το 52,0% και 56,0% περίπου των εισοδημάτων της περιφέρειάς ταύτας δηλωθέντων εισοδημάτων.

Το διάγραμμα Β' παρέχει συγκριτικόν μέτρον της προοδευτικότητας της φορολογίας του εισοδήματος διά συσχέτισιν της καμπύλης της άθροιστικής σειράς των ποσοστών του εισοδήματος μετά της αντίστοιχου των ποσοστών του φόρου. Η διαγωνίος εισετός εν λόγω διάγραμμα παριστά ποία θα ήτο η σχέση μεταξύ εισοδήματος και φόρου, εάν η φορολογία ήτο αναλογική και ουχί προοδευτική. Εάν, π.χ., υπήρχεν όμοιόμορφος έκαστοιστία αναλογία δι' όλα τα επίπεδα εισοδήματος τοιαύτη, ώστε το 20% των εισοδημάτων να απέδιδε το 20% του φόρου κ.ο.κ. Και εισετός διάγραμμα τοούτο αι δύο καμπύλαι κάτωθι της διαγωνίου παριστάνουν τα πραγματικά ποσοστά του συνολικού φόρου, τα αντίστοιχούντα εισετός τα δηλωθέντα εισοδήματα εισετός την Περιφέρειαν Πρωτεύουσης και την λοιπήν Χώραν. Η κατακόρυφος απόστασις εκάστης καμπύλης από την διαγωνίον δίδει το μέτρον της προοδευτικότητας της φορολογίας εισετός εκάστην των δύο τοούτων περιφερειών. Δεδομένου ότι η φορολογική κλίμαξ εισετός η αυτή εισετός άμφοτέρας τάς ως άνω περιφερειάς, αι δύο καμπύλαι βαινουν παραλλήλως με έλαφρώς μεγαλύτεραν απόκλισιν εκ της διαγωνίου της καμπύλης της αντίστοιχούσης εισετός την Περιφέρειαν Πρωτεύουσης. Η απόκλισιν αυτή όφείλεται εισετός το γεγονός, ότι εισετός την Περιφέρειαν Πρωτεύουσης ό μέσος όρος του δηλωθέντος εισοδήματος ήτο κατά πολύ άνωτερος του αντίστοιχου της λοιπής Χώρας.

Το διάγραμμα Γ', τέλος, επιτρέπει την σύγκρισιν της άνισότητος της κατανομής του φόρου εισοδήματος εντός της Περιφερειάς Πρωτεύουσης και της λοιπής Χώρας. Η διαγωνίος του εν λόγω διαγράμματος παρουσιάζει την ισότητα της κατανομής του φόρου, δηλαδή την περίπτωση εκείνη, κατά την όποιαν το αυτό ποσοστόν φορολογουμένων θα απέδιδε το αυτό ποσοστόν του φόρου, ήτοι το 20% των φορολογουμένων θα είχε το 20% του φόρου κ.ο.κ. Αι δύο καμπύλαι κάτωθι της διαγωνίου δίδουν τάς άθροιστικάς σειράς των ποσοστών των φόρων εισετός εκάστην των ως άνω δύο περιφερειών, η δε κατακόρυφος απόστασις εκάστης εκ της διαγωνίου δίδει το μέτρον του μεγέθους της άνισότητος κατανομής του φόρου μεταξύ των δύο τοούτων περιφερειών. Ενταύθα θα έδει να σημειωθή, ότι αι δύο καμπύλαι διά το 40% των φορολογουμένων των δηλωσάντων χαμηλά εισοδήματα σχεδόν συμπίπτουν, άντιστοιχεί δε εισετός αυτούς ποσοστόν 3,0% περίπου του φόρου διά την Περιφέρειαν Πρωτεύουσης και την λοιπήν Χώραν. Όσαύτως, διά το 80% των φορολογουμένων εισετός την Περιφέρειαν Πρωτεύουσης άντιστοιχεί ποσοστόν 19,7% περίπου του φόρου της εν λόγω περιφερειάς, ενψ το ίδιον ποσοστόν των φορολογουμένων εισετός την λοιπήν Χώραν απέδωσε το 23% περίπου του εισοδήματος ταύτην αναλογούντος φόρου.

#### 4.4. Πηγαί προελεύσεως εισοδήματος

Η νομοθεσία, έχουσα υπ' όψιν, ότι το πάσης φύσεως εισόδημα δέν κτάται όμοιομόρφως, όποτε η διακρίβωσις της φορολογίας αυτού θα ήτο εύκολος, αλλά

συντρέχουν εκάστοτε διάφοροι συνθήκαι και άπαιτούνται ποικίλης μορφής δαπάναι διά την άπόκτησιν αυτού, συναρτάμεναι κυρίως με την πηγήν, εκ της όποιάς τοούτο έχει την προέλευσιν του, διακρίνει τοούτο αναλόγως της πηγής του, ώστε να είναι δυνατή η επιτυχής έπιβολή του προσωπικού φόρου επί του εισοδήματος.

Υπό της νομοθεσίας άναγνωρίζονται εν συνόλω έπτά πηγαί προελεύσεως του εισοδήματος, αίτινες έξητάσθησαν εκτενώς εισετός προηγούμενα κεφάλαια. Εκ των έπτά τοούτων πηγών (πίναξ Γ'), αι σπουδαιότεραι εισετός άπόδοσιν ήσαν μόνον τρεις, εκ τοούτων δε προήλθε το 93,4% του συνολικώς δηλωθέντος οικογενειακού εισοδήματος. Αυται ήσαν κατά σειράν σπουδαιότητος: α) η των μισθωτών ύπηρεσιών με ποσοστόν συμμετοχής 49,3%, β) η των έμπορικών και βιομηχανικών έπιχειρήσεων με 31,3%, και γ) η των οικοδομών με 12,8%.

Παραστατικήν εικόνα της μεταβολής των ποσοστών συμμετοχής του εισοδήματος εκάστης των κυριότερων πηγών εισετός την τελικήν σύνθεσιν αυτού, ανακυριώτερον εισοδηματικόν επίπεδον, παρέχει το εν σελ. 15 διάγραμμα Δ'.

Εκ της όλης έρεύνης διεπιστώθη, ότι εισετός την Περιφέρειαν Πρωτεύουσης η πλέον σημαντική πηγή εισοδήματος ήτο η των μισθωτών ύπηρεσιών, εκ της όποιάς προήρχετο το 50,6% του εισοδήματος ταύτην δηλωθέντος οικογενειακού εισοδήματος. Εισετός την λοιπήν Χώραν η πλέον σημαντική πηγή εισοδήματος ήτο, έπίσης, η των μισθωτών ύπηρεσιών, έξ ης προήλθε το 47,2% του εισοδήματος ταύτην δηλωθέντος οικογενειακού εισοδήματος.

Η προμνησθεΐσα συγκέντρωσις των εισοδημάτων εισετός την Περιφέρειαν Πρωτεύουσης παρουσιάζεται λιαν έντονος εισετός το εισόδημα ώρισμένων πηγών. Συγκεκριμένως, εισετός την περιοχήν ταύτην έδηλώθη το 85,8% του δηλωθέντος εισοδήματος εκ κινητών αξιών, το 67,6% έξ οικοδομών, το 67,1% έξ έλευθερίων έπαγγελμάτων, το 62,9% εκ μισθωτών ύπηρεσιών και το 54,3% έξ έμπορικών και βιομηχανικών έπιχειρήσεων. Μόνον τα μειωμένης - έξ άλλου - σπουδαιότητος εισοδήματα εκ γεωργικών έπιχειρήσεων και έξ εκμισθώσεως γαιών, παρουσίασαν συγκέντρωσιν εισετός την λοιπήν Χώραν.

Ός εκ της σπουδαιότητος, την όποιαν παρουσιάζουν αι προμνησθεΐσαι τρεις κύριαι πηγαί εισετός την έν γένει σύνθεσιν του εισοδήματος, ακολουθεί άμέσως κατωτέρω, κευωρισμένως, ιδιαίτερα αυτών άνάλυσις.

α) Εισόδημα έξ οικοδομών. Επί συνόλου 658.016 δηλωσάντων κατά το οικονομικόν έτος 1971, οι 269.477 είχαν δηλώσει εισοδήματα έξ οικοδομών, άτινα κατά το πλείστον ήσαν λιαν χαμηλά. Ούτω, ως έμφαίνεται εκ του πίνακος Δ', το 61,6% των φορολογουμένων με εισόδημα έξ οικοδομών είχε τοιούτον κατώτερον των 20.000 δρχ. Επίσης, το μεγαλύτερον τμήμα των φορολογουμένων, ήτοι το 85,7% αυτών, είχαν εισόδημα εκ της πηγής ταύτης κατώτερον των 50.000 δρχ. Εισετός δε το κατά πολύ μικρότερον υπόλοιπον ποσοστόν των φορολογουμένων, ήτοι το 14,3%, ανέλογον τα 58,6% του συνολικώς δηλωθέντος εκ της πηγής ταύτης εισοδήματος.



Πίναξ Γ'. Κατανομή δηλωθέντος οικογενειακού εισοδήματος, κατά πηγήν προελεύσεως και κλιμάκια οικογενειακού εισοδήματος

Πηγαί εισοδήματος	Κλιμάκια εισοδήματος εις χιλιάδας δραχμών											
	Σύνολον εισοδήματος		Κάτω των 30		30 - 50		50 - 100		100 - 400		400 και άνω	
	*Εκατομ- μύρια δραχμών	*Επί τοίς % του συνόλου	*Εκατομ- μύρια δραχμών	*Επί τοίς % του συνόλου κλιμακίου	*Εκατομ- μύρια δραχμών	*Επί τοίς % του συνόλου κλιμακίου	*Εκατομ- μύρια δραχμών	*Επί τοίς % του συνόλου κλιμακίου	*Εκατομ- μύρια δραχμών	*Επί τοίς % του συνόλου κλιμακίου	*Εκατομ- μύρια δραχμών	*Επί τοίς % του συνόλου κλιμακίου
Μισθωτά ύπηρεσία .....	32.957,0	49,3	128,3	9,1	820,4	18,5	10.056,5	54,6	20.664,3	58,0	1.287,5	18,5
*Εμπορικοί και βιομηχανικοί επιχειρήσεις (1) .....	20.932,4	31,3	900,5	63,9	2.800,8	63,3	6.074,6	33,0	8.329,3	23,4	2.827,2	40,6
Οικοδομαί .....	8.573,9	12,8	334,1	23,7	673,7	15,2	1.750,5	9,5	4.100,5	11,4	1.715,1	24,6
<b>Σύνολον των τριών πηγών .....</b>	<b>62.463,3</b>	<b>93,4</b>	<b>1.362,9</b>	<b>96,7</b>	<b>4.294,9</b>	<b>97,0</b>	<b>17.881,6</b>	<b>97,1</b>	<b>33.094,1</b>	<b>92,8</b>	<b>5.829,8</b>	<b>83,7</b>
*Ελευθέρια επαγγέλματα .....	3.379,9	5,0	28,5	2,0	104,5	2,4	473,2	2,6	2.134,6	6,0	639,1	9,2
Κινητά αξία .....	916,1	1,4	5,8	0,4	8,5	0,2	35,6	0,2	383,5	1,1	482,7	6,9
Γεωργικοί επιχειρήσεις .....	68,8	0,1	7,6	0,5	12,4	0,3	21,0	0,1	21,5	0,1	6,3	0,1
*Εκμίσθασις γαιών .....	41,7	0,1	4,3	0,3	4,5	0,1	6,7	0,0	22,4	0,0	3,8	0,1
<b>Σύνολον όλων των πηγών .....</b>	<b>66.869,8</b>	<b>100,0</b>	<b>1.409,1</b>	<b>100,0</b>	<b>4.424,8</b>	<b>100,0</b>	<b>18.418,1</b>	<b>100,0</b>	<b>35.656,1</b>	<b>100,0</b>	<b>6.961,7</b>	<b>100,0</b>
Ποσοστόν εισοδήματος κλιμα- κίου επί τοίς % του συνολι- κού εισοδήματος .....	100,0	—	2,1	—	6,6	—	27,6	—	53,3	—	10,4	—

(1) Περιλαμβάνονται εις αυτός και αι βιοτεχνικοί, ως και αι επαγγελματικοί επιχειρήσεις.

Πίναξ Δ'. Αριθμός φορολογουμένων και εισόδημα αυτών εξ οικοδομών

Κλιμάκια εισοδήματος εξ οικοδομών (εις χιλιάδας δραχμών)	Φορολογούμενοι		Δηλωθέν εισόδημα	
	Αριθμός	Επί τοις % του συνόλου	Έκατομμύρια δραχμών	Επί τοις % του συνόλου
Κάτω των 10 .....	97.915	36,3	534,5	6,2
» » 20 .....	165.952	61,6	1.517,3	17,7
» » 30 .....	198.960	73,8	2.321,2	27,1
» » 50 .....	231.053	85,7	3.553,1	41,4
» » 100 .....	254.431	94,4	5.171,2	60,3
» » 1.000 .....	269.285	99,9	8.260,2	96,3
Άνω » 1.000 .....	192	0,1	313,6	3,7

Έκ των 269.477 φορολογουμένων με εισόδημα εξ οικοδομών, οι 84.532, ήτοι το 31,4%, είχαν αναγράψει εισόδημα εκ τής πηγής ταύτης επ' όνοματι των συζύγων των (γυναικών), ανερχόμενον εις 1.813,3 εκατ. δρχ.

β) Εισόδημα εξ εμπορικών και βιομηχανικών επιχειρήσεων. Οι δηλώσαντες εισόδημα προερχόμενον εκ τής ανωτέρω πηγής ανέρχονται εις 306.960 με αντίστοιχον εισόδημα εξ 20.932,4

εκατ. δρχ. Ο αριθμός ούτος των φορολογουμένων προσεγγίζει το ήμισυ του συνολικού αριθμού των δηλωσάντων και είναι μεγαλύτερος κατά 37.483 του αριθμού των φορολογουμένων με εισόδημα εξ οικοδομών.

Έκ του παρατιθέμενου υπ' αριθ. Ε' πίνακος, δύναται να παρατηρήση τις την άνισον κατανομήν των εξ εμπορικών και βιομηχανικών επιχειρήσεων προερχομένων εισοδημάτων.

Δ. ΚΑΤΑΝΟΜΗ ΠΟΣΟΣΤΩΝ ΟΙΚΟΓΕΝΕΙΑΚΟΥ ΕΙΣΟΔΗΜΑΤΟΣ

ΚΑΤΑ ΠΗΓΗΝ ΠΡΟΕΛΕΥΣΕΩΣ ΚΑΙ ΚΛΙΜΑΚΙΑ ΑΥΤΟΥ

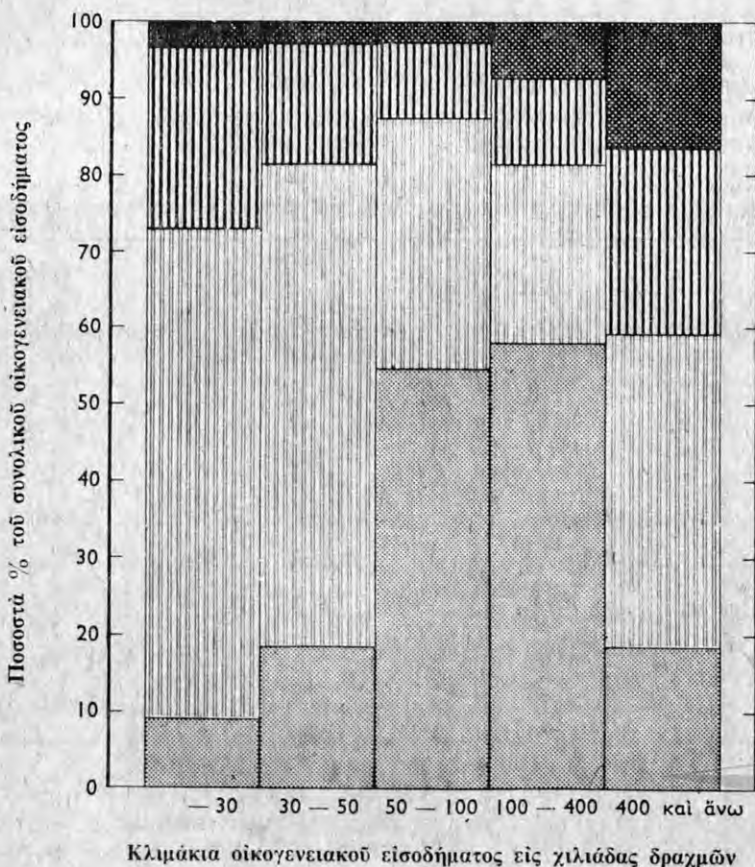

Μισθωτά ύπηρεσία      Οικοδομαί      Άλοιπαι πηγαι  
 Εμπορικοί και βιομηχανικοί επιχειρήσεις



Πίναξ Ε'. Αριθμός φορολογουμένων και εισόδημα αὐτῶν ἐξ ἐμπορικῶν καὶ βιομηχανικῶν ἐπιχειρήσεων

Κλιμάκια εισοδήματος ἐξ ἐμπορικῶν καὶ βιομηχανικῶν ἐπιχειρήσεων (εἰς χιλιάδας δραχμῶν)	Φορολογούμενοι		Δηλωθέν εισόδημα	
	Ἀριθμὸς	Ἐπὶ τοῖς % τοῦ συνόλου	Ἑκατομμύρια δραχμῶν	Ἐπὶ τοῖς % τοῦ συνόλου
Κάτω τῶν 20 .....	45.377	14,8	546,2	2,6
» » 30 .....	81.105	26,4	1.456,6	7,0
» » 50 .....	169.079	55,1	4.974,4	23,8
» » 100 .....	258.946	84,4	11.198,3	53,5
» » 1.000 .....	306.569	99,9	20.311,7	97,0
*Ἄνω » 1.000 .....	391	0,1	620,7	3,0

Οὕτω, τὸ ἐτήσιον εισόδημα ἐξ ἐμπορικῶν καὶ βιομηχανικῶν ἐπιχειρήσεων, εἰς τὸ μεγαλύτερον μέρος τοῦ ἀριθμοῦ τῶν δηλωσάντων, ἦτοι κατὰ 55,1% αὐτῶν, ἦτο κατώτερον τῶν 50.000 δρχ. Ἐν τούτοις, ἡ συνολικὴ ἐτησία πρόσοδος τῶν φορολογουμένων τῆς κατηγορίας ταύτης ἀπετέλει τὸ 23,8% τοῦ ἐκ τῆς πηγῆς ταύτης προελθόντος εισοδήματος, εἰς μικρὸν δὲ ἀριθμὸν φορολογουμένων μετ' εισόδημα ἄνω τῶν 100.000 δρχ., ἀντιπροσωπεύοντα περίπου 15,6% τοῦ συνόλου αὐτῶν, ἀνελόγει μέγα ποσοστὸν, περὶ τὸ 46,5% τοῦ εισοδήματος.

Ὁ ἀριθμὸς τῶν δηλώσεων μετ' εισόδημα ἐπ' ὄνοματι τῆς συζύγου, προερχόμενον ἐκ τῆς πηγῆς ταύτης, ἦτο πολὺ μικρὸς, ἀνῆλθε δὲ εἰς 32.703 μόνον, ἦτοι

10,7% τοῦ συνόλου τῶν φορολογουμένων μετ' εισόδημα ἐξ ἐμπορικῶν καὶ βιομηχανικῶν ἐπιχειρήσεων. Τὸ δηλωθέν ὑπ' αὐτῶν εισόδημα ἐκ τῆς ἐν λόγω πηγῆς ἀνῆλθεν εἰς 1.619,9 ἑκατ. δρχ.

γ) Εἰσόδημα ἐκ μισθωτῶν ὑπηρεσιῶν. Χαρακτηριστικὸν τῶν φορολογουμένων μετ' εισόδημα προερχόμενον ἐκ τῆς πηγῆς τῶν μισθωτῶν ὑπηρεσιῶν εἶναι, ὅτι ἡ πλειονότης αὐτῶν συγκεντρῶται μεταξὺ τῶν κλιμακίων 30 - 100 χιλ. δρχ. Ὡς ἐμφαίνεται ἐκ τοῦ πίνακος ΣΤ', εἰς τὰ ἐν λόγω ἐπίπεδα εισοδήματος εὐρίσκεται περὶ τὸ 53,1% τῶν δηλωσάντων εισόδημα ἐκ μισθωτῶν ὑπηρεσιῶν, μετ' συνολικὸν εισόδημα ἐκ μισθῶν τὸ 38,6% τοῦ συνολικῶς δηλωθέντος ἐκ τῆς πηγῆς ταύτης.

Πίναξ ΣΤ'. Αριθμὸς φορολογουμένων καὶ εισόδημα αὐτῶν ἐκ μισθωτῶν ὑπηρεσιῶν

Κλιμάκια εισοδήματος ἐκ μισθωτῶν ὑπηρεσιῶν (εἰς χιλιάδας δραχμῶν)	Φορολογούμενοι		Δηλωθέν εισόδημα	
	Ἀριθμὸς	Ἐπὶ τοῖς % τοῦ συνόλου	Ἑκατομμύρια δραχμῶν	Ἐπὶ τοῖς % τοῦ συνόλου
Κάτω τῶν 10 .....	3.871	1,1	25,6	0,1
» » 20 .....	23.389	6,7	322,0	1,0
» » 30 .....	39.933	11,4	739,4	2,2
» » 50 .....	75.998	21,6	2.187,1	13,3
» » 100 .....	226.923	64,5	13.458,0	40,8
» » 1.000 .....	351.591	100,0	32.917,2	99,9
*Ἄνω » 1.000 .....	20	0,0	39,8	0,1

Ἐκ τῶν ἀνωτέρω φορολογουμένων μετ' εισόδημα ἐκ μισθωτῶν ὑπηρεσιῶν, μόνον 53.944 εἶχον εισόδημα προερχόμενον ἐκ μισθωτῶν συζύγων (γυναικῶν).

Δ.5. Διάκρισις τοῦ εισοδήματος εἰς τοιοῦτον τοῦ συζύγου ἢ τῆς συζύγου, ἐπ' ὄνοματι τῶν ὁποίων ἐφορολογήθη

Συμφώνως πρὸς τὰ προεκτεθέντα, τὸ εισόδημα τῆς συζύγου ἀναγράφεται ἰδιαίτερος εἰς τὴν δήλωσιν τοῦ συζύγου, ὃ δὲ ἀναλογῶν ἐπ' αὐτοῦ φόρος ὑπολογίζεται κεχωρισμένως, προστιθέμενος εἰς τὸν φόρον τοῦ συ-

ζύγου. Ὁ πίναξ Ζ' δεῖκνυε, ὅτι τὸ δηλωθέν ἐπ' ὄνοματι τῆς συζύγου ποσὸν ἀνῆλθεν εἰς 7.044,4 ἑκατ. δρχ., ἐπὶ συνόλου 66.869,8 ἑκατ. δρχ., ἦτοι τὸ 10,5% τοῦ δηλωθέντος οἰκογενειακοῦ εισοδήματος.

Ἐκ τοῦ πίνακος αὐτοῦ ἐμφαίνεται, ἐπίσης, ὅτι, ὡς πρὸς τὰ ἐκ μισθωτῶν ὑπηρεσιῶν εισοδήματα, ταῦτα ἀποτελοῦν τὴν σπουδαιότεραν πηγὴν εισοδήματος τῶν γυναικῶν, ἀνερχόμενα εἰς 3.296,9 ἑκατ. δρχ., ἦτοι εἰς τὸ 46,8% τοῦ κεχωρισμένως δηλωθέντος εισοδήματος αὐτῶν.

Πίναξ Ζ'. Κατανομή δηλωθέντος οικογενειακού εισοδήματος εις τοιοῦτον τοῦ συζύγου καὶ τῆς συζύγου, ἐπ' ὀνόματι τῶν ὁποίων ἐφορολογήθη

Πηγὰι εἰσοδήματος	Σύνολον εἰσοδήματος		Εἰσόδημα τοῦ συζύγου		Εἰσόδημα τῆς συζύγου	
	Ἐκατομμύρια δραχμῶν	Ἐπὶ τοῖς % τοῦ συνόλου	Ἐκατομμύρια δραχμῶν	Ἐπὶ τοῖς % τοῦ συνόλου	Ἐκατομμύρια δραχμῶν	Ἐπὶ τοῖς % τοῦ συνόλου
Σύνολον πηγῶν .....	66.869,8	100,0	59.825,3	100,0	7.044,4	100,0
<i>Εἰσόδημα ἐξ:</i>						
Οἰκοδομῶν .....	8.573,9	12,8	6.760,6	11,3	1.813,3	25,7
Κινητῶν ἀξιῶν .....	916,2	1,4	791,4	1,3	124,8	1,8
Ἐμπορικῶν κλπ. ἐπιχειρήσεων .....	20.932,4	31,3	19.312,5	32,3	1.619,9	23,0
Μισθωτῶν ὑπηρεσιῶν .....	32.957,0	49,3	29.660,1	49,6	3.296,9	46,8
Ἐλευθερίων ἐπαγγελμάτων .....	3.379,9	5,0	3.201,9	5,4	178,0	2,5
Λοιπῶν πηγῶν (1) .....	110,4	0,2	98,8	0,1	11,5	0,2

(1) Ἐκμίσθωσις γαιῶν καὶ γεωργικαὶ ἐπιχειρήσεις.

Δ.6. Φορολογούμενοι καὶ εἰσόδημα αὐτῶν, κατὰ ἐπαγγελματικὰς ὁμάδας

Κατὰ τὰ προεκτεθέντα, τὸ σύνολον τῶν φορολογουμένων διηρέθη εἰς ἕξ κυρίας ἐπαγγελματικὰς ὁμάδας, ἀναλόγως, ἀφ' ἑνὸς τῆς δηλωθείσης ὑπ' αὐτῶν κυρίας ἐπαγγελματικῆς ἀπασχολήσεως καὶ ἀφ' ἑτέρου τῆς εἰσοδηματικῆς πηγῆς, ἐκ τῆς ὁποίας προήρχετο τὸ μεγαλύτερον μέρος τοῦ εἰσοδήματός των (\*).

Ἡ πολυπληθεστέρα ἐπαγγελματικὴ ὁμάς ἦτο ἡ τῶν ἐμπόρων, βιομηχάνων, βιοτεχνῶν καὶ ἐπαγγελματιῶν. Οἱ φορολογούμενοι τῆς ὁμάδος ταύτης ἀπετέλεσαν

τὸ 43,0% τοῦ ὅλου ἀριθμοῦ τῶν φορολογουμένων, μὲ συνολικὸν οικογενειακὸν εἰσόδημα 24.703,5 ἑκατ. δραχμῶν. Ἡ ὁμάς τῶν μισθωτῶν, ἐν γένει, περιέλαβε τὸ 30,4% τῶν φορολογουμένων, μὲ δηλωθὲν ὑπ' αὐτῶν εἰσόδημα ἐξ 22.759,2 ἑκατ. δραχμῶν.

Ὁ ἀριθμὸς τῶν φυσικῶν προσώπων, τὰ ὁποῖα ἀντλοῦν τὸ κύριον εἰσόδημά των ἐξ ἐλευθερίων ἐπαγγελμάτων, ἦτο τὸ 4,9% τοῦ συνόλου τῶν δηλωσάντων, τῶν εἰσοδηματιῶν ἦτο τὸ 7,2% καὶ τῶν συνταξιούχων τὸ 14,4% αὐτῶν. Αἱ ὀλίγαι ἑκατοντάδες γεωργῶν ἀπετέλεσαν ἐντελῶς ἀσήμαντον ποσοστὸν τοῦ συνόλου.

Πίναξ Η'. Φορολογούμενοι καὶ δηλωθὲν εἰσόδημα αὐτῶν, καθ' ὁμάδας ἐπαγγελμάτων

Ἐπαγγελματικὴ ὁμάδα	Φορολογούμενοι		Δηλωθὲν εἰσόδημα		
	Ἀριθμὸς	Ἐπὶ τοῖς % τοῦ συνόλου	Ἐκατομμύρια δραχμῶν	Ἐπὶ τοῖς % τοῦ συνόλου	Μέσον, εἰς δραχμὰς
Σύνολον ὁμάδων .....	658.016	100,0	66.869,8	100,0	101.623
Εἰσοδηματῖαι .....	47.241	7,2	3.476,2	5,2	73.584
Ἐμπορο-βιομηχανοὶ κλπ. .....	283.449	43,0	24.703,5	36,9	87.153
Γεωργοὶ κλπ. .....	725	0,1	47,6	0,1	65.655
Μισθωτοὶ ἐν γένει .....	199.956	30,4	22.759,2	34,0	113.821
Ἐλευθεροὶ ἐπαγγελματῖαι .....	32.091	4,9	5.401,9	8,1	168.331
Συνταξιούχοι .....	94.554	14,4	10.481,4	15,7	110.851

Ὁ μέσος ὄρος τοῦ συνολικῶς δηλωθέντος οικογενειακοῦ εἰσοδήματος, ὡς καὶ προηγουμένως ἀνεφέρθη, ἦτο 101.623 δραχμαί. Τὸ ὑψηλότερον μέσον εἰσόδημα ἦτο 168.331 δραχμαί καὶ ἀντεστοίχει εἰς φορολογουμένους, οἱ ὁποῖοι ἤσκουν ἐλευθέρια ἐπαγγέλματα. Ἡ ὁμάς τῶν μισθωτῶν ἐν γένει παρουσίασε μέσον εἰσόδημα 113.821 δραχμῶν καὶ τῶν συνταξιούχων 110.851, εἰς δὲ τὰς ὑπολοίπους ὁμάδας, οἱ μέσοι ὄροι τῶν εἰσοδημάτων ἦσαν χαμηλότεροι τοῦ γενικοῦ μέσου ὄρου. Οὗτοι ἦσαν 87.153 δρχ. διὰ τὴν ὁμάδα τῶν ἐμπόρων-βιομηχάνων, 73.584 δρχ. διὰ τὴν ὁμάδα τῶν εἰσοδηματιῶν καὶ 65.655 διὰ τοὺς γεωργοὺς.

Βεβαίως, ἐὰν ληθῆ ὑπ' ὄψιν τὸ γεγονός, ὅτι διὰ τρεῖς ἐκ τῶν ἀνωτέρω ὁμάδων ἐπαγγελμάτων, ἦτοι διὰ τοὺς μισθωτοὺς, τοὺς συνταξιούχους καὶ τοὺς γεωργοὺς, ὑφίσταται ἐκ τοῦ νόμου ἀπαλλαγὴ ἐκ τῆς ὑποχρεώσεως

(\*). Περὶ τοῦ τρόπου διαιρέσεως καὶ χαρακτηρισμοῦ τῶν ὁμάδων τούτων βλέπε εἰς κεφάλαιον Γ.5 τῆς παρούσης.

ὑποβολῆς δηλώσεως ὑπὸ ὠρισμένας προϋποθέσεις (ὕψος εἰσοδήματος κλπ.), καθίσταται φανερόν ὅτι ἡ σειρά ὑπὸ τὴν ὁποίαν ἐμφανίζονται τὰ ἀνωτέρω οικογενειακὰ εἰσοδήματα δὲν εἶναι ἐκείνη ἡ ὁποία θὰ προέκυπτεν ἐὰν ἅπαντα τὰ πρόσωπα τὰ ἀνήκοντα εἰς τὰς ὁμάδας ταύτας ὑπεχρεοῦντο εἰς ὑποβολὴν δηλώσεως. Διὰ τὰς τρεῖς ταύτας ὁμάδας τὸ μέσον οικογενειακὸν εἰσόδημα θὰ ἦτο τότε πολὺ κατώτερον καὶ ἡ ἀνωτέρω σειρά θὰ μετεβάλλετο οὐσιωδῶς.

Δ.7. Δηλωθὲν οικογενειακὸν εἰσόδημα ὑπὸ φορολογουμένων ἐκάστης τῶν ἐπαγγελματικῶν ὁμάδων, ἀναλόγως τῆς πηγῆς προελεύσεως αὐτοῦ

Ἐκ τῆς μελέτης τῶν στοιχείων τοῦ πίνακος Θ' διαπιστοῦται, ὅτι τὸ μεγαλύτερον μέρος τοῦ ὑπὸ τῶν φορολογουμένων ἐκάστης τῶν ἐπαγγελματικῶν ὁμάδων δηλωθέντος οικογενειακοῦ εἰσοδήματος προήρχετο ἐκ τῆς ἀντιστοίχου πηγῆς πρὸς τὴν ὁμάδα τοῦ ἐπαγγέλματος. Πράγματι, τὸ εἰσόδημα τῶν φορολογου-



Πίναξ Θ'. Δηλωθέν οικογενειακόν εισόδημα, κατά πηγήν προελεύσεως και ομάδας επαγγελματιών

Είς εκατομμύρια δραχμών

71

Όμαδες επαγγελματιών	Σύνολον πηγών	Πηγαί προελεύσεως του εισοδήματος					
		Οικοδομαί	Κινηταί αξίαι	Έμπορικαί και βιομηχ. επιχειρήσεις	Μισθωταί υπηρεσιαί	Έλευθέρια επαγγέλματα	Λοιπαί πηγαί (1)
Όλαι αί ομάδες .....	66.869,8	8.573,9	916,2	20.932,4	32.957,0	3.379,9	110,4
Εισοδηματία .....	3.476,2	2.292,0	223,1	499,6	392,7	33,4	35,4
Έμποροι - βιομήχανοι - βιοτέχνα κλπ. ....	24.703,5	2.585,7	268,2	19.002,1	2.305,7	509,6	32,2
Γεωργοί κλπ. ....	47,6	14,7	0,5	15,1	3,7	2,7	10,9
Μισθωτοί έν γένει .....	22.759,2	1.300,7	253,3	606,8	20.273,2	314,6	10,6
Έλεύθεροι επαγγελματία .....	5.401,9	792,0	67,9	507,8	1.584,2	2.442,8	7,2
Συνταξιούχοι .....	10.481,4	1.588,8	103,2	301,0	8.397,5	76,8	14,1

Ποσοστιαία κατανομή επί τοις %

Όλαι αί ομάδες .....	100,0	12,8	1,4	31,3	49,3	5,0	0,2
Εισοδηματία .....	100,0	65,9	6,4	14,4	11,3	1,0	1,0
Έμποροι - βιομήχανοι - βιοτέχνα κλπ. ....	100,0	10,5	1,1	76,9	9,3	2,1	0,1
Γεωργοί κλπ. ....	100,0	30,9	1,1	31,7	7,8	5,7	22,8
Μισθωτοί έν γένει .....	100,0	5,7	1,1	2,7	89,1	1,4	0,0
Έλεύθεροι επαγγελματία .....	100,0	14,7	1,3	9,4	29,3	45,2	0,1
Συνταξιούχοι .....	100,0	15,2	1,0	2,9	80,1	0,7	0,1

(1) Έκμισθωσις γαιών και γεωργικαί επιχειρήσεις.

μένων τής ομάδος «εισοδηματία» προήρχετο, κατά τὸ 65,9% αὐτοῦ, ἐκ μισθωμάτων οἰκοδομῶν, μέρος αὐτοῦ (6,4%) ἐκ κινητῶν ἀξιῶν, τὸ 14,4% ἐξ ἐμπορικῶν καὶ βιομηχανικῶν ἐπιχειρήσεων καὶ ἐκ τοῦ ὑπολοίπου τὸ 11,3% ἐκ μισθωτῶν ὑπηρεσιῶν (προφανῶς ἀπὸ συντάξις). Τὸ 76,9% τοῦ εισοδήματος τῶν φορολογουμένων, τῶν ἀνηκόντων εἰς τὴν ομάδα τῶν ἐμπόρων - βιομηχάνων κλπ., προήλθεν ἐκ τῶν ἐπιχειρήσεών των, μέρος αὐτοῦ (10,5%) ἀπὸ οἰκοδομῶν καί, ἐκ τοῦ ὑπολοίπου, τὸ 9,3% ἐκ μισθωτῶν ὑπηρεσιῶν.

Τὸ εισόδημα τῶν μισθωτῶν, ἐν γένει, εἶχε τὴν προέλευσίν του ἐκ τῶν μισθῶν των (89,1%), καὶ τὸ μεγαλύτερον μέρος τοῦ ὑπολοίπου (5,7%) ἐξ οἰκοδομῶν. Τὸ εισόδημα τῶν ἐλευθέρων επαγγελματιῶν, κατά τὸ 45,2%, ἐκτήθη ἐκ τῆς ἀσκήσεως τοῦ ἐπαγγέλματος των, 29,3% ἐκ μισθῶν καὶ ἐκ τοῦ ὑπολοίπου τὸ 14,7% ἐκ μισθωμάτων οἰκοδομῶν. Τέλος, τὸ εισόδημα τῶν συνταξιούχων κατά 80,1% προήλθεν ἀπὸ μισθωτῶν ὑπηρεσιῶν καὶ συγκεκριμένως ἀπὸ συντάξις, τὸ δὲ 15,2% ἐκ μισθωμάτων οἰκοδομῶν.

Δ.8. Φορολογούμενοι ἐκάστης τῶν επαγγελματικῶν ομάδων, κατά εισοδηματικά επίπεδα

Εἰς προηγούμενον κεφάλαιον τῆς παρουσίας ἐκθέσεως ἀνεφέρθη, ὅτι τὸ μεγαλύτερον ποσοστὸν τῶν φορολογουμένων εἶχεν ἐτήσιον οικογενειακόν εισόδημα κατώτερον τοῦ μέσου ὄρου, ἐξ 101.623 δραχμῶν. Ἡ συγκέντρωσις αὕτη τῶν φορολογουμένων εἰς κατώτερα εισοδηματικά επίπεδα παρουσιάζεται σχεδὸν εἰς ὅλας τὰς επαγγελματικὰς ομάδας τῶν φορολογουμένων, ἐκτὸς τῶν ομάδων τῶν μισθωτῶν καὶ τῶν ἐλευθέρων επαγγελματιῶν, ἔνθα ἡ μεγίστη συγκέντρωσις τῶν φορολογουμένων μετατοπίζεται ἐλαφρῶς πρὸς ἀνώτερα επίπεδα εισοδημάτων.

Δ.9. Ἀπαλλαγαί καὶ ἐκπτώσεις ἐκ τοῦ εισοδήματος

Ἐκ τοῦ δηλωθέντος συνολικοῦ οικογενειακοῦ εισοδήματος τῶν 66.869,8 εκατ. δραχμῶν, ποσὸν ἐξ 27.465,9 εκατ. δραχμῶν, ἤτοι τὸ 41,1% αὐτοῦ, ἐξήρεθη τῆς φορολογίας ὑπὸ μορφὴν διαφόρων ἀπαλλαγῶν ἢ ἐκπτώσεων. Τὸ ποσὸν τοῦτο ἀναλύεται ὡς ἀκολουθῶς εἰς τὰ ἐπὶ μέρος τοιαῦτα τῶν ἐδικῶν ἐκπτώσεων :

α) Ἀπαλλαγὴ 30% ἐπὶ τοῦ εισοδήματος ἐκ μισθωτῶν ὑπηρεσιῶν (μὴ δυναμένη, εἰς ἐκάστην περίπτωσιν, νὰ ὑπερβῇ τὰς 18.000 δρχ.) ...	6.163,6	δρχ.
β) Ἀπαλλαγὴ 25% ἐπὶ τοῦ εισοδήματος ἐξ ἐλευθερίων επαγγελματιῶν (μὴ δυναμένη, εἰς ἐκάστην περίπτωσιν, νὰ ὑπερβῇ τὰς 12.500 δρχ.) ...	274,6	»
γ) Ἐκπτώσις δι' ἐλάχιστον ὄριον συντηρήσεως (15.000 δρχ. δι' ἕκαστον φορολογούμενον) .....	9.908,9	»
δ) Ἐκπτώσις διὰ τὴν σύζυγον (9.000 δρχ.) .....	4.398,2	»
ε) Ἐκπτώσις διὰ τὰ τέκνα καὶ τὰ λοιπὰ μέλη τῆς οἰκογενείας, τὰ βαρύνοντα τὸν ὑπόχρεον (5.000 δρχ.)	3.181,8	»
στ) Ἐκπτώσις διὰ λοιπὰς περιπτώσεις .....	3.538,8	»

Σύνολον ..... 27.465,9 ἐκ. δρχ.

Τὸ ποσὸν τῶν ἀπαλλαγῶν καὶ ἐκπτώσεων, ὅπερ ἐξέπεσθη ἐκ τοῦ δηλωθέντος κατά τὸ 1971 εισοδήματος, ἀνεφέρθη καὶ ἀνωτέρω, ἀντιπροσωπεύει τὸ 41,1% αὐτοῦ. Τὸ ποσοστὸν ὅμως αὐτὸ, ἐξεταζόμενον εἰς τὰ κατ' ἰδίαν εισοδηματικά επίπεδα, παρουσιάζει διάφορον μορφὴν.

Πίναξ Γ'. 'Απαλλαγαι και εκπτώσεις, κατά κλιμάκια οικογενειακού εισοδήματος

Κλιμάκια οικογενειακού εισοδήματος (χιλιάδες δραχμών)	'Αριθμός φορολογουμένων	Δηλωθέν εισόδημα (έκατ. δρχ.)	'Απαλλαγαι και εκπτώσεις (έκατ. δρχ.)	'Επί τοις % του εισοδήματος	Μέσος όρος απαλλαγών και εκπτώσεων (δρχ.)
Σύνολον .....	658.016	66.869,8	27.465,9	41,1	41.740
Έως 30 .....	71.000	1.409,2	1.839,0	130,5	25.901
30— 50 .....	108.760	4.424,8	3.354,9	75,8	30.847
50— 100 .....	251.220	18.418,1	10.319,4	56,0	41.077
100—(400) .....	216.332	35.656,0	11.004,2	30,9	50.867
400 και άνω .....	10.704	6.961,7	948,4	13,6	88.602

Έκ του άνωτέρω πίνακος Γ' εξάγεται, ότι αι χαμηλότεραι εισοδηματικαι τάξεις παρουσίασαν, ως ήτο άλλωστε επόμενον, ύψηλόν ποσοστόν εκπτώσεων.

Εις ώρισμένα, μάλιστα, πολύ χαμηλά επίπεδα εισοδήματος, τó ποσόν τών εκπτώσεων υπερβαίνει τó σύνολον του δηλωθέντος εισοδήματος. 'Αντιθέτως, εις τά ύψηλά κλιμάκια του εισοδήματος τά εκπεσθέντα ποσά δέν άπετέλεσαν παρά ελάχιστον ποσοστόν του δηλωθέντος εισοδήματος.

Τó μέσον κατά φορολογούμενον εκπιπτόμενον εκ του εισοδήματος του ποσόν ήτο 41.740 δραχμαί. Καθώς όμως δεικνύει ó πίναξ ΙΑ', ó μέσος όρος εις την Περιφέρειαν Πρωτευούσης ήτο 41.822 δραχμαί κατά φορολογούμενον και εις την λοιπήν Χώραν 41.636 δραχμαί.

Λαμβανομένου ύπ' όσιν, ότι εις τας δύο άνωτέρω περιφερείας τó μέσον δηλωθέν οικογενειακόν εισόδη-

μα ήτο, άντιστοίχως, 111.110 και 89.545 δραχμαί, συνάγεται, ότι εις μέν την Περιφέρειαν Πρωτευούσης τó εκπεσθέν ποσόν άντεπροσώπευσε τó 37,6% του μέσου δηλωθέντος εισοδήματος, εις δέ την λοιπήν Χώραν τó ποσόν τουτο εκάλυψε τó 46,5% του δηλωθέντος τοιούτου.

Ό πίναξ ΙΒ' δεικνύει, ότι τó μεγαλύτερον μέσον κατά φορολογούμενον εκπιπτόμενον ποσόν ειχον οί μισθωτοί (50.643 δρχ.), άκολουθούμενοι ύπό τών έλευθερών επαγγελματιών (49.001 δρχ.) και τών συνταξιούχων (42.788 δρχ.). Η εμφάνισις τών ύψηλών τούτων μέσων όρων εις τούς φορολογουμένους τών τριών άνωτέρω ομάδων όφείλεται εις τó γεγονός, ότι τά εισοδήματα αυτών προήρχοντο κατά κύριον λόγον εκ τών δύο πηγών τών μισθωτών ύπηρεσιών και τών έλευθερίων επαγγελματιών, δια τας όποιας τó εισόδημα άηλλάγη νομίμως κατά 30% ή 25%, κατά περίπτωσιν.

Πίναξ ΙΑ'. 'Απαλλαγαι και εκπτώσεις εις την Περιφέρειαν Πρωτευούσης και την λοιπήν Χώραν

Περιφέρειαι	'Αριθμός φορολογουμένων	Δηλωθέν εισόδημα (έκατ. δρχ.)	'Απαλλαγαι και εκπτώσεις (έκατ. δρχ.)	'Επί τοις % του εισοδήματος	Μέσος όρος απαλλαγών και εκπτώσεων (δρχ.)
Σύνολον 'Ελλάδος .....	658.016	66.869,8	27.465,9	41,1	41.740
Περιφέρεια Πρωτευούσης ....	368.550	40.949,6	15.413,6	37,6	41.822
Λοιπή Χώρα .....	289.466	25.920,2	12.052,3	46,5	41.636

Ός προκύπτει εκ του κατωτέρω πίνακος, εις την ομάδα γεωργών κλπ. τά εκπεσθέντα ποσά άνήλθον εις τó 51,5% του ύπό της ομάδος ταύτης δηλωθέντος εισοδήματος, εις την ομάδα τών μισθωτών τά εκπεσθέντα ποσά άνήλθον εις τó 44,5%, εις την ομάδα τών εμπόρων-βιομηχάνων-βιοτεχνών κλπ. τά εκπεσθέντα ποσά άντε-

προσώπευον τó 42,8% του δηλωθέντος εισοδήματος, εις την ομάδα τών συνταξιούχων τά εκπεσθέντα ποσά άνήλθον εις τó 38,6% του δηλωθέντος εισοδήματος, ενώ τó μικρότερον εκπεσθέν ποσόν άφεώρα εις τούς έλευθερούς επαγγελματίας (29,1% του δηλωθέντος εισοδήματος).

Πίναξ ΙΒ'. 'Απαλλαγαι και εκπτώσεις, καθ' ομάδας επαγγελματιών

'Ομάδες επαγγελματιών	'Αριθμός φορολογουμένων	Δηλωθέν εισόδημα (έκατ. δρχ.)	'Απαλλαγαι και εκπτώσεις (έκατ. δρχ.)	'Επί τοις % του δηλωθέντος εισοδήματος	Μέσος όρος απαλλαγών και εκπτώσεων (δρχ.)
Όλαι αι ομάδες .....	658.016	66.869,8	27.465,9	41,1	41.740
Εισοδηματiai .....	47.241	3.476,2	1.134,5	32,6	24.015
'Εμποροι-βιομηχανοι-βιοτεχναι κλπ. ....	283.449	24.703,5	10.562,2	42,8	37.263
Γεωργοί κλπ. ....	725	47,6	24,5	51,5	33.793
Μισθωτοί έν γένει .....	199.956	22.759,2	10.126,4	44,5	50.643
'Ελεύθεροι επαγγελματiai ..	32.091	5.401,9	1.572,5	29,1	49.001
Συνταξιούχοι .....	94.554	10.481,4	4.045,8	38,6	42.788



### Δ.10. Φορολογητέον εισόδημα και φόρος

Τὸ φορολογητέον εισόδημα, ἦτοι τὸ ἐναπομένον μετὰ τὴν ἀφαίρεσιν τῶν ἀπαλλαγῶν καὶ ἐκπτώσεων εισόδημα, ἀνῆλθεν εἰς 40.445,9 ἑκατ. δραχμῶν. Τοῦτο ἀντεπροσώπευε τὸ 60,5% τοῦ συνολικῶς δηλωθέντος εισοδήματος καὶ προήρχετο κατὰ τὸ 64,4% αὐτοῦ ἐκ τῶν φορολογουμένων τῆς Περιφέρειας Πρωτευούσης καὶ τὸ ὑπόλοιπον (35,6%) ἐκ τῶν φορολογου-

μένων τῆς λοιπῆς Χώρας (βλ. κατωτέρω πίνακα ΙΔ'). Εἰς τὸ ἐν λόγω ποσὸν περιλαμβάνονται τὰ φορολογητέα εισοδήματα ἀμφοτέρων τῶν συζύγων, τὰ ὅποια διὰ μὲν τὸν σύζυγον ἀνῆλθον εἰς 34.942,1 ἑκατ. δραχμῶν, διὰ δὲ τὴν σύζυγον εἰς 5.503,8 ἑκατ. δραχμῶν.

Ὁ συνολικὸς φόρος εισοδήματος, ὑπολογιζόμενος βάσει τῶν δηλώσεων, ἀνῆλθεν εἰς 4.806,2 ἑκατ. δραχμῶν. Τὸ ποσὸν τοῦτο ἀπετέλει τὸ 11,9% τοῦ φορολογητέου εισοδήματος καὶ τὸ 7,2% τοῦ δηλωθέντος ὁμοίου, πρὸ

Πίναξ Π'. Συνολικὸς καὶ μέσος, κατὰ φορολογούμενον, φόρος καὶ μέση φορολογικὴ ἐπιβάρυνσις, κατὰ κλιμάκια οἰκογενειακοῦ εισοδήματος

Κλιμάκια οἰκογενειακοῦ εισοδήματος (χιλιάδες δραχμῶν)	Ἀριθμὸς φορολογουμένων	Δηλωθέν εισόδημα (ἑκατ. δρχ.)	Φορολογητέον εισόδημα (ἑκατ. δρχ.)	Σύνολον φόρου (ἑκατ. δρχ.)	Ἐπὶ τοῖς % τοῦ συνόλου τοῦ φόρου	Μέσος κατὰ φορολογούμενον φόρος (δρχ.)	Μέση ἐπιβάρυνσις τοῦ δηλωθέντος εισοδήματος %	Μέση ἐπιβάρυνσις τοῦ φορολογουμένου εισοδήματος %
Σύνολον .....	658.016	66.869,8	40.445,9	4.806,2	100,0	7.304	7,2	11,9
Ἔως 30 .....	71.000	1.409,2	230,3	10,0	0,2	141	0,7	4,3
30— 50 .....	108.760	4.424,8	1.200,9	52,6	1,1	484	1,2	4,4
50— 100 .....	251.220	18.418,1	8.228,6	451,1	9,4	1.796	2,4	5,5
100—(400) .....	216.332	35.656,0	24.750,4	2.663,7	55,4	12.313	7,5	10,8
400 καὶ ἄνω ....	10.704	6.961,7	6.035,7	1.628,8	33,9	152.167	23,4	27,0

τῶν ἐκπτώσεων δι' ἐλάχιστον ὄριον συντηρήσεως, οἰκογενειακὰ βάρη κλπ. Ἡ σύνθεσις τοῦ συνολικοῦ ποσοῦ τοῦ φόρου εισοδήματος ἐμφανίζεται ὡς ἑξῆς :

α) Προοδευτικὸς φόρος κλίμακος, ἀντιστοιχῶν εἰς τὸ εισόδημα τοῦ συζύγου ..... 4.088,8 ἑκ. δρχ.

β) Προοδευτικὸς φόρος κλίμακος, ἀντιστοιχῶν εἰς τὸ εισόδημα τῆς συζύγου ..... 459,9 » »

γ) Συμπληρωματικὸς φόρος 3% ..... 257,5 » »

Σύνολον ..... 4.806,2 ἑκ. δρχ.

Εἰς τὴν κατωτέραν εισοδηματικὴν τάξιν, μέχρι 30 χιλ. δραχμῶν, ὁ συνολικὸς φόρος εισοδήματος ἀντεπροσώπευσε μόλις τὸ 0,7% τοῦ οἰκογενειακοῦ εισοδήματος, εἰς δὲ τὴν ἀμέσως ἀνωτέραν τάξιν (30 - 50 χιλ. δρχ.) οὗτος ἀντεπροσώπευσε τὸ 1,2% τοῦ οἰκογενειακοῦ εισοδήματος. Εἰς τὸ κλιμάκιον τοῦ εισοδήματος 50 - 100 χιλ. δραχμῶν, τὸ ὅποιον περιλαμβάνει τὸν μεγαλύτερον ἀριθμὸν τῶν φορολογουμένων (βλέπε πίνακα ΙΓ'), ὁ συνολικὸς φόρος εισοδήματος ἀπετέλει τὸ 2,4% τοῦ οἰκογενειακοῦ εισοδήματος. Εἰς τὰς ἀνωτέρας εισοδηματικὰς τάξεις, τὰ ἀντιστοιχοῦντα ποσοστὰ τοῦ φόρου βαίνουν, βεβαίως, ἀξανάμεσα, λόγω τοῦ προ-

Πίναξ ΙΔ'. Κατανομὴ φόρου καὶ ἀναλογιῶν αὐτοῦ εἰς τὴν Περιφέρειαν Πρωτευούσης καὶ λοιπὴν Χώραν

	Σύνολον Ἑλλάδος	Περιφέρεια Πρωτευούσης	Λοιπὴ Χώρα
Ἀριθμὸς φορολογουμένων .....	658.016	368.550	289.466
Δηλωθέν εισόδημα (ἑκατ. δρχ.) .....	66.869,8	40.949,6	25.920,2
Φορολογητέον εισόδημα (ἑκατ. δρχ.) .....	40.445,9	26.063,1	14.382,8
Ἐπὶ τοῖς % τοῦ συνόλου .....	100,0	64,4	35,6
Σύνολον φόρου (ἑκατ. δρχ.) .....	4.806,2	3.350,6	1.455,6
Ἐπὶ τοῖς % τοῦ συνόλου .....	100,0	69,7	30,3
Μέσος φόρος (δρχ.) .....	7.304	9.091	5.029
Μέση ἐπιβάρυνσις τοῦ δηλωθέντος εισοδήματος .....	7,2%	8,2%	5,6%
Μέση ἐπιβάρυνσις τοῦ φορολογηθέντος εισοδήματος ..	11,9%	12,9%	10,1%

οδευτικοῦ χαρακτήρος τῆς φορολογίας, καὶ φθάνουν τὸ 31,4% περίπου διὰ τὰ εισοδήματα τοῦ κλιμακίου 1.000 - 2.000 χιλ. δρχ., τὸ 36,0% διὰ τὸ κλιμά-

κίου 2.000 - 3.000 χιλ. δρχ., τὸ 39,8% διὰ τὸ κλιμάκιον 3.000 - 5.000 χιλ. δρχ. καί, τέλος, τὸ 42,3% διὰ τὰ εισοδήματα τὰ ἄνω τῶν 5.000 χιλ. δρχ.

Ἐκ τοῦ πίνακος ΙΔ' παρατηρεῖται, ὅτι τὸ 69,7% τοῦ συνολικοῦ φόρου ἐδηλώθη εἰς τὴν Περιφέρειαν Πρωτευούσης, τὸ δὲ ὑπόλοιπον (30,3%) εἰς τὴν λοιπὴν Χώραν. Ἐξ ἄλλου, ἐκ τῶν στοιχείων τοῦ αὐτοῦ ὡς ἄνω πίνακος, ἐμφαίνεται, ὅτι ὁ μέσος κατὰ φορολογούμενον φόρος εἰς τὴν Περιφέρειαν Πρωτευούσης ἦτο 9.091 δρχ. καὶ εἰς τὴν λοιπὴν Χώραν 5.029 δρχ. Ἡ μικρὰ ὕψη φοροδοτικὴ ἰκανότης τῶν φορολογουμένων τῶν ἐπαρχιῶν ὀφείλεται, ἀσφαλῶς, εἰς τὸ ὅτι τὰ δηλωθέντα εἰσοδήματα τοῦ μεγαλύτερου μέρους τῶν φορολογουμένων τῶν ἐπαρχιῶν ἐμπέτουν εἰς τὰ χαμηλὰ κλιμάκια καί, συνεπῶς, λόγῳ τῆς προοδευτικότητος τῆς φορολογικῆς κλίμακος, ἀποδίδουν χαμηλὸν φόρον.

Τὴν κατ' ἐπαγγελματικὰς πλέον ομάδας φοροδοτικὴν ἰκανότητα τῶν φορολογουμένων παρέχει ὁ ἀμέσως κατωτέρω πίναξ ΙΕ'.

Ἐκ τοῦ πίνακος τούτου ἐξάγεται, ὅτι ποσοστὸν 40,7% τοῦ φόρου προήρχετο ἐκ τῶν φορολογουμένων τῆς ομάδος τῶν ἐμπόρων-βιομηχάνων κλπ., ἐνῶ τὸ 24,2% αὐτοῦ εἶχε τὴν προέλευσίν του ἐκ τῶν μισθωτῶν ἐν γένει, τὸ 14,3% ἀντεστοίχει εἰς τοὺς συνταξιούχους, τὸ 12,1% εἰς τοὺς φορολογουμένους τῆς ομάδος τῶν ἐλευθέρων ἐπαγγελματιῶν καὶ τὸ ὑπόλοιπον 8,7% εἰς τὰς λοιπὰς ομάδας.

Ὁ μεγαλύτερος μέσος ἐτήσιος φόρος παρουσιάσθη εἰς τὴν ομάδα τῶν ἐλευθέρων ἐπαγγελματιῶν (18.161 δρχ.), ἀντιπροσωπεύσας τὸ 10,8% τοῦ δηλωθέντος μέσου εἰσοδήματος καὶ τὸ 15,1% τοῦ φορολογηθέντος ὁμοίου.

Οἱ φορολογούμενοι τῆς ομάδος τῶν εἰσοδηματιῶν ἐδήλωσαν κατὰ μέσον ὄρον ἐτήσιον φόρον ἐξ 8.855 δραχμῶν, ἀντιπροσωπεύοντα τὸ 12,0% τοῦ δηλωθέντος μέσου εἰσοδήματος καὶ τὸ 16,8% τοῦ φορολογη-

Πίναξ ΙΕ'. Κατανομὴ εἰσοδήματος καὶ φόρου αὐτοῦ, κατ' ἐπαγγελματικὰς ομάδας

	Ὅλαι αἱ ομάδες	Εἰσοδήματα	Ἐμποροὶ, βιομηχάνοι, βιοτέχναι κλπ.	Γεωργοὶ κλπ.	Μισθωτοὶ ἐν γένει	Ἐλεύθεροὶ ἐπαγγελματίαι	Συνταξιούχοι
Ἀριθμὸς φορολογουμένων .....	658.016	47.241	283.449	725	199.956	32.091	94.554
Δηλωθὲν εἰσόδημα (ἐκατ. δρχ.) ...	66.869,8	3.476,2	24.703,5	47,6	22.759,2	5.401,9	10.481,4
Φορολογητέον εἰσόδημα (ἐκατ. δρχ.)	40.445,9	2.496,5	14.953,6	24,5	12.592,8	3.867,6	6.510,8
Ἐπὶ τοῖς % τοῦ συνόλου .....	100,0	6,2	37,0	0,1	31,1	9,6	16,1
Σύνολον φόρου (ἐκατ. δρχ.) .....	4.806,2	418,3	1.953,9	3,4	1.161,1	582,8	686,6
Ἐπὶ τοῖς % τοῦ συνόλου .....	100,0	8,7	40,7	0,1	24,2	12,1	14,3
Μέσος φόρος (δρχ.) .....	7.304	8.855	6.893	4.690	5.807	18.161	7.261
Μέση ἐπιβάρυνσις τοῦ δηλωθέντος εἰσοδήματος .....	7,2%	12,0%	7,9%	7,1%	5,1%	10,8%	6,6%
Μέση ἐπιβάρυνσις τοῦ φορολογηθέντος εἰσοδήματος .....	11,9%	16,8%	13,1%	13,9%	9,2%	15,1%	10,5%

θέντος ὁμοίου. Οἱ συνταξιούχοι παρουσίασαν μέσον ἐτήσιον φόρον 7.261 δρχ. καὶ ἀπετέλει τὸ 6,6% τοῦ δηλωθέντος ὑπ' αὐτῶν μέσου οἰκογενειακοῦ εἰσοδήματος καὶ τὸ 10,5% τοῦ φορολογηθέντος ὁμοίου. Ἡ ὁμάς τῶν ἐμπόρων, βιομηχάνων, βιοτεχνῶν κλπ. ἐνεφάνισε μέσον ἐτήσιον φόρον 6.893 δρχ. καὶ ἀπετέλει τὸ 7,9% τοῦ δηλωθέντος ὑπ' αὐτῶν μέσου ἐτήσιου εἰσοδήματος καὶ τὸ 13,1% τοῦ φορολογηθέντος τοιοῦτου.

Ἐξ ἄλλου οἱ μισθωτοὶ ἐν γένει παρουσίασαν μέσον ἐτήσιον φόρον 5.807 δρχ. ἀντιστοιχοῦντα εἰς τὸ 5,1%

τοῦ δηλωθέντος ὑπ' αὐτῶν μέσου ἐτήσιου εἰσοδήματος καὶ εἰς τὸ 9,2% τοῦ φορολογηθέντος ὁμοίου.

Τέλος, ἡ ὁμάς τῶν γεωργῶν παρουσίασε τὸν μικρότερον μέσον ἐτήσιον φόρον (4.690 δρχ.). Οὗτος ἀντιπροσωπεύει τὸ 7,1% τοῦ δηλωθέντος οἰκογενειακοῦ εἰσοδήματος καὶ τὸ 13,9% τοῦ φορολογηθέντος ὁμοίου.

Τὰ ἀκολουθοῦντα διαγράμματα παρέχουν ἐποπτικὴν εἰκόνα κατανομῶν φορολογουμένων, εἰσοδήματος καὶ φόρου.







## ΔΗΛΩΘΕΝ ΟΙΚΟΓΕΝΕΙΑΚΟΝ ΕΙΣΟΔΗΜΑ

(Α) Κατά πηγήν προελεύσεως

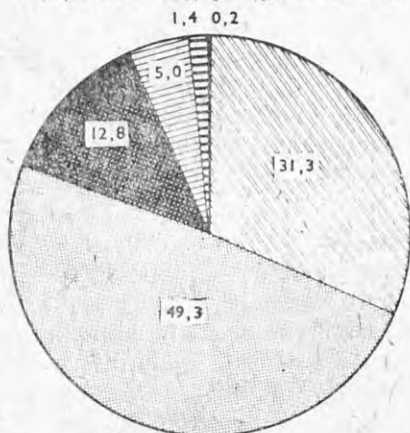

(Β) Καθ' ομάδας επαγγελματιών

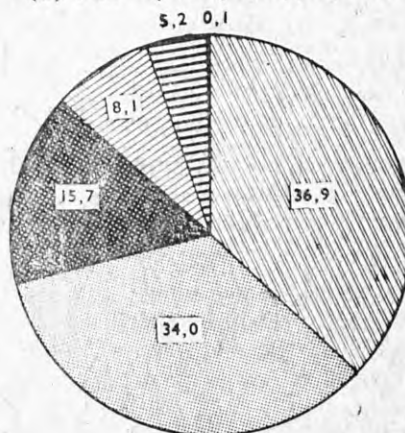

Ποσοστά %



## ΚΑΤΑΝΟΜΗ ΑΡΙΘΜΟΥ ΦΟΡΟΛΟΓΟΥΜΕΝΩΝ ΔΗΛΩΘΕΝΤΟΣ ΕΙΣΟΔΗΜΑΤΟΣ ΚΑΙ ΦΟΡΟΥ ΚΑΤΑ ΚΛΙΜΑΚΙΑ ΟΙΚΟΓΕΝΕΙΑΚΟΥ ΕΙΣΟΔΗΜΑΤΟΣ

Αριθμός φορολογουμένων

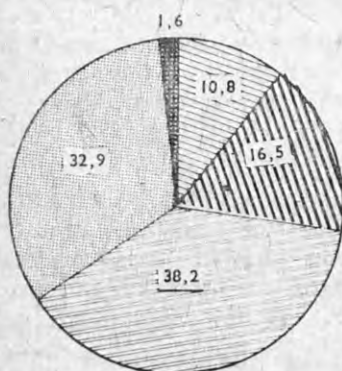

Δηλωθέν εισόδημα

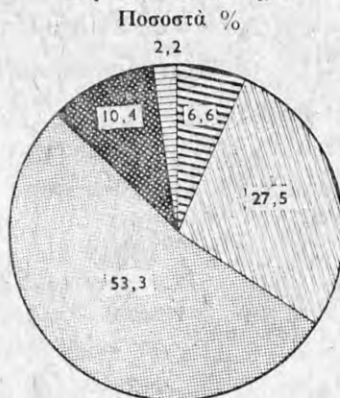

Σύνολον φόρου

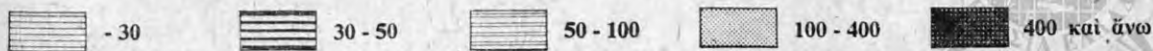
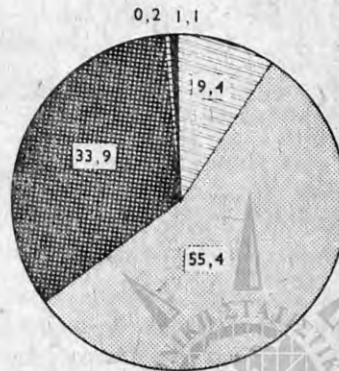

Κλιμάκια εισοδήματος εις χιλιάδας δραχμών





## ΒΑΣΙΚΟΙ ΠΙΝΑΚΕΣ

### Ε. ΒΑΣΙΚΟΙ ΠΙΝΑΚΕΣ ΦΟΡΟΛΟΓΙΑΣ ΔΗΛΩΘΕΝΤΟΣ ΕΙΣΟΔΗΜΑΤΟΣ

- Πίναξ 1. Ἀριθμὸς φορολογουμένων, δηλωθέν εισόδημα κατὰ πηγὴν προελεύσεως, ἀπαλλαγαι, ἐκπτώσεις, φορολογητέον εισόδημα καὶ φόρος (ἀμφοτέρων τῶν συζύγων). Σύνολον Ἑλλάδος, Περιφέρεια Πρωτευούσης, Λοιπὴ Χώρα.
- Πίναξ 2. Ἀριθμὸς φορολογουμένων, δηλωθέν οικογενειακὸν εισόδημα, ἀπαλλαγαι καὶ ἐκπτώσεις, φορολογητέον εισόδημα καὶ φόρος, κατὰ κλιμάκια οἰκογενειακοῦ εισοδήματος. Σύνολον Ἑλλάδος, Περιφέρεια Πρωτευούσης, Λοιπὴ Χώρα. Ἐπί πλέον: Ἀθροιστικαὶ σειραὶ καὶ ποσοστά.
- Πίναξ 3. Ἀριθμὸς φορολογουμένων, δηλωθέν εισόδημα κατὰ πηγὴν προελεύσεως, ἀπαλλαγαι, ἐκπτώσεις, φορολογητέον εισόδημα καὶ φόρος (ἀμφοτέρων τῶν συζύγων), καθ' ὁμάδας ἐπαγγελματιῶν.
- Πίναξ 4. Ἀριθμὸς φορολογουμένων, δηλωθέν οικογενειακὸν εισόδημα, φορολογητέον εισόδημα καὶ φόρος, κατὰ κλιμάκια εισοδήματος. Ἐπί πλέον: α) ἀναλογῶν φόρος κλιμακὸς καὶ συμπληρωματικὸς, καὶ β) μέσος φόρος καὶ μέση ἐπιβάρυνσις τοῦ εισοδήματος.
- Πίναξ 5. Ἀριθμὸς φορολογουμένων, δηλωθέν οικογενειακὸν εισόδημα, ἀπαλλαγαι καὶ ἐκπτώσεις, φορολογητέον εισόδημα καὶ φόρος, κατὰ κλιμάκια εισοδήματος. Ἐπί πλέον: Ποσοστά ἐπὶ τοῦ δηλωθέντος εισοδήματος.
- Πίναξ 6. Ἀριθμὸς φορολογουμένων, δηλωθέν εισόδημα τοῦ συζύγου, ἀπαλλαγαι καὶ ἐκπτώσεις, φορολογητέον εισόδημα καὶ φόρος, κατὰ κλιμάκια εισοδήματος. Ἐπί πλέον: Ποσοστά ἐπὶ τοῦ δηλωθέντος εισοδήματος.
- Πίναξ 7. Ἀριθμὸς φορολογουμένων, δηλωθέν εισόδημα τῆς συζύγου, ἀπαλλαγαι καὶ ἐκπτώσεις, φορολογητέον εισόδημα καὶ φόρος, κατὰ κλιμάκια εισοδήματος. Ἐπί πλέον: Ποσοστά ἐπὶ τοῦ δηλωθέντος εισοδήματος.
- Πίναξ 8. Ἀριθμὸς φορολογουμένων καὶ δηλωθέν οἰκογενειακὸν εισόδημα ἐξ ἐκάστης πηγῆς προελεύσεως, κατὰ κλιμάκια εισοδήματος.
- Πίναξ 9. Ἀριθμὸς φορολογουμένων καὶ δηλωθέν εισόδημα τοῦ συζύγου ἐξ ἐκάστης πηγῆς προελεύσεως, κατὰ κλιμάκια εισοδήματος.
- Πίναξ 10. Ἀριθμὸς φορολογουμένων καὶ δηλωθέν εισόδημα τῆς συζύγου ἐξ ἐκάστης πηγῆς προελεύσεως, κατὰ κλιμάκια εισοδήματος.
- Πίναξ 11. Ἀριθμὸς φορολογουμένων καὶ δηλωθέν εισόδημα αὐτῶν ἐξ οἰκοδομῶν, κατὰ κλιμάκια εισοδήματος α) τοῦ συζύγου καὶ β) τῆς συζύγου.
- Πίναξ 12. Ἀριθμὸς φορολογουμένων καὶ δηλωθέν εισόδημα αὐτῶν ἐξ ἐμπορικῶν καὶ βιομηχανικῶν ἐπιχειρήσεων, κατὰ κλιμάκια εισοδήματος α) τοῦ συζύγου καὶ β) τῆς συζύγου.
- Πίναξ 13. Ἀριθμὸς φορολογουμένων καὶ δηλωθέν εισόδημα αὐτῶν ἐκ μισθωτῶν ὑπηρεσιῶν, κατὰ κλιμάκια εισοδήματος α) τοῦ συζύγου καὶ β) τῆς συζύγου.
- Πίναξ 14. Ἀριθμὸς φορολογουμένων καὶ δηλωθέν εισόδημα αὐτῶν ἐξ ἐλευθερίων ἐπαγγελματιῶν, κατὰ κλιμάκια εισοδήματος α) τοῦ συζύγου καὶ β) τῆς συζύγου.
- Πίναξ 15. Ἀριθμὸς φορολογουμένων καὶ δηλωθέν εισόδημα αὐτῶν ἐκ κινητῶν ἀξιῶν, κατὰ κλιμάκια εισοδήματος α) τοῦ συζύγου καὶ β) τῆς συζύγου.
- Πίναξ 16. Ἀπαλλαγαι καὶ ἐκπτώσεις ἐκ τοῦ οικογενειακοῦ εισοδήματος, κατὰ κλιμάκια εισοδήματος.
- Πίναξ 17. Ἀπαλλαγαι καὶ ἐκπτώσεις ἐκ τοῦ εισοδήματος τοῦ συζύγου, κατὰ κλιμάκια εισοδήματος.
- Πίναξ 18. Ἀπαλλαγαι καὶ ἐκπτώσεις ἐκ τοῦ εισοδήματος τῆς συζύγου, κατὰ κλιμάκια εισοδήματος.
- Πίναξ 19. Ἀριθμὸς φορολογουμένων, φορολογητέον εισόδημα καὶ ἀναλογῶν φόρος κλιμακὸς, κατὰ κλιμάκια φορολογητέου εισοδήματος α) τοῦ συζύγου καὶ β) τῆς συζύγου.
- Πίναξ 20. Ἀριθμὸς φορολογουμένων, φορολογητέον εισόδημα αὐτῶν καὶ ἀναλογῶν φόρος κλιμακὸς, κατὰ κλιμάκια ἀναλογοῦντος φόρου α) τοῦ συζύγου καὶ β) τῆς συζύγου. Ἐπί πλέον: Ἀθροιστικαὶ σειραὶ καὶ ποσοστά.

Σημείωσις : Εἰς τοὺς ἀκολουθοῦντας πίνακας οἱ ἀριθμοὶ ἔχουν στρογγυλοποιηθῆ. Κατὰ συνέπειαν, εἰς πολλὰς περιπτώσεις τὰ ἀθροίσματα τῶν ἐπὶ μέρους ἀριθμῶν δὲν συμφωνοῦν μὲ τὰ ἀναγεγραμμένα σύνολα, τὰ ὁποῖα ἔχουν προέλθει ἐκ τῶν ἀρχικῶν δεδομένων τῆς ἐρεύνης, ἤτοι πρὸ τῆς στρογγυλοποιήσεως αὐτῶν.





Πίναξ 1: Αριθμός φορολογουμένων, δηλωθέν εισόδημα κατά πηγήν προελεύσεως, άπαλλαγαι, έκπτώσεις, φορολογητέον εισόδημα και φόρος (άμφοτέρων τών συζύγων). Σύνολον Ελλάδος, Περιφέρεια Πρωτεύουσής, Λοιπή Χώρα

Είς χιλιάδας δραχμών

Κατονομασία σχετικών μεγεθών	Σύνολον Ελλάδος		Περιφέρεια Πρωτεύουσής		Λοιπή Χώρα	
	Σύνολον	Τῆς συζύγου	Σύνολον	Τῆς συζύγου	Σύνολον	Τῆς συζύγου
	Τοῦ συζύγου	Τῆς συζύγου	Τοῦ συζύγου	Τῆς συζύγου	Τοῦ συζύγου	Τῆς συζύγου
1. Αριθμός φορολογουμένων	658.016	7.044.443	368.550	4.471.218	289.466	2.573.225
2. Εισόδημα ἐξ:	66.869.792	59.825.349	40.949.616	36.478.398	25.920.176	23.346.951
Α' Οικοδομῶν	8.573.877	6.760.592	5.798.304	4.481.960	2.775.573	2.278.632
Β' Ἐκμισθώσεως γαιῶν	41.688	33.808	19.048	14.892	22.640	18.916
Γ' Κινητῶν ἀξιῶν	916.191	791.352	785.739	674.308	130.452	117.044
Δ' Ἐμπορικῶν καὶ βιομηχανικῶν ἐπιχειρήσεων	20.932.432	19.312.516	11.355.846	10.389.617	9.576.586	8.922.899
Ε' Γεωργικῶν ἐπιχειρήσεων	68.759	65.093	8.308	7.736	60.451	57.356
ΣΤ' Μισθωτῶν ὑπηρεσιῶν	32.956.965	29.660.111	20.714.128	18.769.835	12.242.838	10.890.277
Ζ' Ἐλευθερίων ἐπαγγελμάτων	3.379.878	3.201.877	2.268.242	2.140.050	1.111.636	1.061.827
3. Ἀπαλλαγαι	7.468.599	6.552.270	4.573.713	4.029.905	2.894.886	2.522.365
30% ἐπὶ εισοδήματος ἐκ μισθωτῶν ὑπηρεσιῶν	6.163.566	5.373.175	3.695.515	3.236.826	2.468.051	2.136.349
25% ἐπὶ εισοδήματος ἐξ ἑλευθερίων ἐπαγγελμάτων	274.555	253.661	170.363	155.219	104.192	98.442
Ἐκ ζημιῶν	1.030.478	925.434	707.835	637.860	322.643	287.574
4. Ἐκπτώσεις	19.997.293	19.862.739	10.839.890	10.748.699	9.157.403	9.114.040
Ἀπορρολογητῶν ὀριον	9.908.865	9.908.865	5.515.125	5.515.125	4.393.740	4.393.740
Οικογενειακά βάρη	8.049.146	8.049.146	4.089.932	4.089.932	3.959.214	3.959.214
α) Σύζυγος	4.398.246	4.398.246	2.337.372	2.337.372	2.060.874	2.060.874
β) Τέκνα	3.181.845	3.181.845	1.513.450	1.513.450	1.668.395	1.668.395
γ) Λοιπά	469.055	469.055	239.110	239.110	229.945	229.945
Νοσήλεια	277.480	254.785	218.498	200.305	58.982	54.480
Ἀσφάλιστρα, εισφοραὶ	1.594.200	1.490.160	903.906	836.318	690.294	653.842
Δωρεαι κλπ.	128.528	120.708	82.040	76.629	46.488	44.079
Διατροφή συζύγου	39.075	39.075	30.389	30.389	8.686	8.686
5. Φορολογητέον εισόδημα	40.445.867	34.942.075	26.063.100	22.502.883	14.382.767	12.439.192
6. Σύνολον φόρου	4.806.156	4.293.724	3.350.607	2.993.573	1.455.549	1.300.151
Ἀναλογῶν φόρος κλίμακος	4.548.653	4.088.777	3.169.489	2.851.117	1.379.164	1.237.660
Συμπληρωματικὸς φόρος 3%	257.503	204.947	181.118	142.456	76.385	62.491



**Πίναξ 2: Αριθμός φορολογουμένων, δηλωθέν οικογενειακόν εισόδημα, άπαλλαγαι και έκπτώσεις, φορολογητέον εισόδημα και φόρος, κατά κλιμάκια οικογενειακού εισοδήματος. Σύνολον Ἑλλάδος, Περιφέρεια Πρωτευούσης, Λοιπή Χώρα. Ἐπί πλέον: Ἀθροιστικά σειραὶ καὶ ποσοστά**

Κλιμάκια οικογενειακού εισοδήματος (χιλιάδες δραχμῶν)	Φορολογούμενοι		Δηλωθέν εισόδημα		Ἀπαλλαγαι καὶ έκπτώσεις		Φορολογητέον εισόδημα		Σύνολον φόρου	
	Ἀριθμὸς	Ἐπί τοῖς % τοῦ συνόλου	Χιλιάδες δραχμῶν	Ἐπί τοῖς % τοῦ συνόλου	Χιλιάδες δραχμῶν	Ἐπί τοῖς % τοῦ συνόλου	Χιλιάδες δραχμῶν	Ἐπί τοῖς % τοῦ συνόλου	Χιλιάδες δραχμῶν	Ἐπί τοῖς % τοῦ συνόλου

**Α' Σύνολον Ἑλλάδος**

Σύνολον .....	658.016	100,0	66.869.792	100,0	27.465.892	100,0	40.445.867	100,0	4.806.156	100,0
Ἔως < 22 .....	39.050	5,9	564.759	0,8	923.989	3,4	93.231	0,2	4.778	0,1
22— 28 .....	20.900	3,2	520.502	0,8	541.948	2,0	81.348	0,2	3.283	0,1
28— 34 .....	28.370	4,3	882.250	1,3	854.686	3,1	178.291	0,4	7.406	0,2
34— 40 .....	35.560	5,4	1.327.722	2,0	1.038.616	3,8	322.676	0,8	13.401	0,3
40— 50 .....	55.880	8,5	2.538.757	3,8	1.834.623	6,7	755.591	1,9	33.747	0,7
50— 60 .....	55.100	8,4	3.034.966	4,5	1.969.651	7,2	1.109.787	2,7	51.834	1,1
60— 80 .....	110.720	16,8	7.741.636	11,6	4.566.360	16,6	3.208.628	7,9	165.351	3,4
80— 100 .....	85.400	13,0	7.641.457	11,4	3.783.327	13,8	3.910.143	9,7	233.904	4,9
100— 200 .....	167.940	25,5	22.927.960	34,3	8.260.791	30,1	14.747.681	36,5	1.264.386	26,3
200— 400 .....	48.392	7,4	12.728.085	19,0	2.743.371	10,0	10.002.747	24,7	1.399.307	29,1
400— 600 .....	6.799	1,0	3.247.499	4,9	483.767	1,8	2.772.559	6,9	587.132	12,2
600— 800 .....	2.047	0,3	1.396.442	2,1	189.078	0,7	1.219.458	3,0	320.831	6,7
800— 1000 .....	843	0,1	747.494	1,1	85.524	0,3	659.614	1,6	198.313	4,1
1000— 2000 .....	869	0,1	1.123.386	1,7	134.654	0,5	993.705	2,5	352.280	7,3
2000— 3000 .....	105	0,0	246.839	0,4	34.559	0,1	213.091	0,5	88.896	1,8
3000— <5000 .....	33	0,0	133.495	0,2	12.889	0,0	118.833	0,3	53.138	1,1
5000 καὶ ἄνω .....	8	0,0	66.542	0,1	8.059	0,0	58.484	0,1	28.169	0,6

*Ἀθροιστικά σειραὶ ἐκ τῶν ὡς ἄνω μεγεθῶν, ἐκ τῶν κατωτέρων πρὸς τὰ ἀνώτερα κλιμάκια*

Ἔως < 22 .....	39.050	5,9	564.759	0,8	923.989	3,4	93.231	0,2	4.778	0,1
» 28 .....	59.950	9,1	1.085.261	1,6	1.465.937	5,3	174.579	0,4	8.061	0,2
» 34 .....	88.320	13,4	1.967.511	2,9	2.320.623	8,4	352.870	0,9	15.467	0,3
» 40 .....	123.880	18,8	3.295.233	4,9	3.359.239	12,2	675.546	1,7	28.868	0,6
» 50 .....	179.760	27,3	5.833.990	8,7	5.193.862	18,9	1.431.137	3,5	62.615	1,3
» 60 .....	234.860	35,7	8.868.956	13,3	7.163.513	26,1	2.540.924	6,3	114.449	2,4
» 80 .....	345.580	52,5	16.610.592	24,8	11.729.873	42,7	5.749.552	14,2	279.800	5,8
» 100 .....	430.980	65,5	24.252.049	36,3	15.513.200	56,5	9.659.695	23,9	513.704	10,7
» 200 .....	598.920	91,0	47.180.009	70,6	23.773.991	86,6	24.407.376	60,3	1.778.090	37,0
» 400 .....	647.312	98,4	59.908.094	89,6	26.517.362	96,5	34.410.123	85,1	3.177.397	66,1
» 600 .....	654.111	99,4	63.155.593	94,4	27.001.129	98,3	37.182.682	91,9	3.764.529	78,3
» 800 .....	656.158	99,7	64.552.035	96,5	27.190.207	99,0	38.402.140	94,9	4.085.360	85,0
» 1000 .....	657.001	99,8	65.299.529	97,7	27.275.731	99,3	39.061.754	96,6	4.283.673	89,1
» 2000 .....	657.870	100,0	66.422.915	99,3	27.410.385	99,8	40.055.459	99,0	4.635.953	96,5
» 3000 .....	657.975	100,0	66.669.754	99,7	27.444.944	99,9	40.268.550	99,6	4.724.849	98,3
» 5000 .....	658.008	100,0	66.803.249	99,9	27.457.833	100,0	40.387.383	99,9	4.777.987	99,4
» 5000 καὶ ἄνω .....	658.016	100,0	66.869.791	100,0	27.465.892	100,0	40.445.867	100,0	4.806.156	100,0

**Πίναξ 2: 'Αριθμός φοροογουμένων, δηλωθέν οικογενειακόν εισόδημα, άπαλλαγαι και έκπτώσεις, φορολογητέον εισόδημα και φόρος, κατά κλιμάκια οικογενειακού εισοδήματος. Σύνολον 'Ελλάδος, Περιφέρεια Πρωτευούσης, Λοιπή Χώρα. 'Επί πλέον: 'Αθροιστικά σειραι και ποσοστά (συνέχεια)**

Κλιμάκια οικογενειακού εισοδήματος (χιλιάδες δραχμών)	Φορολογούμενοι		Δηλωθέν εισόδημα		'Απαλλαγαι και έκπτώσεις		Φορολογητέον εισόδημα		Σύνολον φόρου	
	'Αριθμός	'Επί τοίς % του συνόλου	Χιλιάδες δραχμών	'Επί τοίς % του συνόλου	Χιλιάδες δραχμών	'Επί τοίς % του συνόλου	Χιλιάδες δραχμών	'Επί τοίς % του συνόλου	Χιλιάδες δραχμών	'Επί τοίς % του συνόλου
<b>Β' Περιφέρεια Πρωτευούσης</b>										
Σύνολον .....	368.550	100,0	40.949.616	100,0	15.413.603	100,0	26.063.100	100,0	3.350.607	100,0
Έως (22 .....	20.600	5,6	291.176	0,7	451.083	2,9	79.575	0,3	4.317	0,1
22— 28 .....	11.100	3,0	277.137	0,7	277.595	1,8	52.852	0,2	2.371	0,1
28— 34 .....	14.430	3,9	449.950	1,1	444.408	2,9	108.329	0,4	4.856	0,1
34— 40 .....	17.280	4,7	643.927	1,6	471.978	3,1	185.080	0,7	8.426	0,3
40— 50 .....	29.640	8,0	1.345.383	3,3	948.563	6,2	435.269	1,7	20.671	0,6
50— 60 .....	31.380	8,5	1.724.286	4,2	1.104.002	7,2	647.774	2,5	30.885	0,9
60— 80 .....	56.020	15,2	3.928.172	9,6	2.270.910	14,7	1.687.057	6,5	89.928	2,7
80— 100 .....	46.240	12,5	4.141.293	10,1	1.984.736	12,9	2.166.795	8,3	131.744	3,9
100— 200 .....	99.836	27,1	13.752.247	33,6	4.850.288	31,5	8.930.995	34,3	778.733	23,2
200— 400 .....	33.712	9,1	8.915.412	21,8	1.891.470	12,3	7.008.053	26,9	983.599	29,4
400— 600 .....	5.186	1,4	2.480.138	6,1	360.235	2,3	2.119.891	8,1	448.373	13,4
600— 800 .....	1.628	0,4	1.110.559	2,7	142.559	0,9	970.169	3,7	254.871	7,6
800— 1000 .....	657	0,2	583.051	1,4	67.974	0,4	513.417	2,0	154.076	4,6
1000— 2000 .....	715	0,2	926.519	2,3	100.057	0,6	825.288	3,2	292.828	8,7
2000— 3000 .....	93	0,0	219.726	0,5	28.860	0,2	192.575	0,7	80.581	2,4
3000— <5000 .....	26	0,0	105.334	0,3	11.373	0,1	92.188	0,4	41.130	1,2
5000 και άνω .....	7	0,0	55.306	0,1	7.512	0,0	47.793	0,2	23.218	0,7
<b>Γ' Λοιπή Χώρα</b>										
Σύνολον .....	289.466	100,0	25.920.175	100,0	12.052.289	100,0	14.382.767	100,0	1.455.549	100,0
Έως (22 .....	18.450	6,4	273.583	1,1	472.906	3,9	13.656	0,1	461	0,1
22— 28 .....	9.800	3,4	243.365	0,9	264.353	2,2	28.496	0,2	912	0,1
28— 34 .....	13.940	4,8	432.300	1,7	410.278	3,4	69.962	0,5	2.550	0,2
34— 40 .....	18.280	6,3	683.795	2,6	566.638	4,7	137.596	1,0	4.975	0,3
40— 50 .....	26.240	9,1	1.193.374	4,6	886.060	7,4	320.322	2,3	13.076	0,9
50— 60 .....	23.720	8,2	1.310.680	5,1	865.649	7,2	462.013	3,2	20.949	1,4
60— 80 .....	54.700	18,9	3.813.464	14,7	2.295.450	19,0	1.521.571	10,6	75.423	5,2
80— 100 .....	39.160	13,5	3.500.164	13,5	1.798.591	14,9	1.743.348	12,1	102.160	7,0
100— 200 .....	68.104	23,5	9.175.713	35,4	3.410.503	28,3	5.816.686	40,4	485.653	33,4
200— 400 .....	14.680	5,1	3.812.673	14,7	851.901	7,1	2.994.694	20,8	415.708	28,6
400— 600 .....	1.613	0,6	767.361	3,0	123.532	1,0	652.668	4,5	138.759	9,5
600— 800 .....	419	0,1	285.883	1,1	46.519	0,4	249.289	1,7	65.960	4,5
800— 1000 .....	186	0,1	164.443	0,6	17.550	0,1	146.197	1,0	44.237	3,0
1000— 2000 .....	154	0,1	196.867	0,8	34.597	0,3	168.417	1,2	59.452	4,1
2000— 3000 .....	12	0,0	27.113	0,1	5.699	0,0	20.516	0,1	8.315	0,6
3000— <5000 .....	7	0,0	28.161	0,1	1.516	0,0	26.645	0,2	12.008	0,8
5000 και άνω .....	1	0,0	11.236	0,0	547	0,0	10.691	0,1	4.951	0,3



**Πίναξ 3: 'Αριθμός φορολογουμένων, δηλωθέν εισόδημα κατά πηγήν προελεύσεως, ἀπαλλαγαι, έκπτώσεις, φορολογητέον εισόδημα και φόρος (ἀμφοτέρων τών συζύγων), καθ' ομάδας επαγγελματιών**

Είς χιλιάδας δραχμών

Κατονομασία μεγεθών	Σύνολον ομάδων επαγγελματιών		Είσοδηματῖαι		'Εμποροι-βιομηχανοί-βιοτέχναι-επαγγελματῖαι	
	Σύνολον	Τῆς συζύγου	Σύνολον	Τῆς συζύγου	Σύνολον	Τῆς συζύγου
	Τοῦ συζύγου	Τῆς συζύγου	Τοῦ συζύγου	Τῆς συζύγου	Τοῦ συζύγου	Τῆς συζύγου
<b>1. 'Αριθμός φορολογουμένων</b> .....	658.016		47.241		283.449	
<b>2. Εισόδημα ἐξ :</b> .....	<b>66.869.792</b>	<b>7.044.443</b>	<b>3.476.194</b>	<b>2.704.296</b>	<b>24.703.543</b>	<b>1.718.198</b>
Α' Οικοδομῶν .....	8.573.877	1.813.285	2.292.023	1.997.670	2.585.679	511.416
Β' Ἐκμισθώσεως γατῶν .....	41.688	7.880	10.796	9.981	8.342	649
Γ' Κινητῶν ἀξιῶν .....	916.191	124.839	223.081	200.711	268.174	42.833
Δ' Ἐμπορικῶν και βιομηχανικῶν ἐπιχειρήσεων .....	20.932.432	1.619.916	499.563	160.560	19.002.243	626.674
Ε' Γεωργικῶν ἐπιχειρήσεων .....	68.759	3.666	24.585	24.426	23.839	2.219
ΣΤ' Μισθωτῶν ὑπηρεσιῶν .....	32.956.965	3.296.854	392.712	287.621	2.305.682	503.826
Ζ' Ἐλευθερίων επαγγελματιῶν .....	3.379.878	178.001	33.434	23.327	509.583	30.581
<b>3. Ἀπαλλαγαι</b> .....	<b>7.468.599</b>	<b>916.329</b>	<b>186.782</b>	<b>159.126</b>	<b>1.201.845</b>	<b>190.951</b>
30% ἐπὶ εισοδήματος ἐκ μισθωτῶν ὑπηρεσιῶν .....	6.163.566	790.391	78.310	55.382	499.407	126.034
25% ἐπὶ εισοδήματος ἐξ ἐλευθερίων επαγγελματιῶν .....	274.555	20.894	3.305	1.768	42.342	3.423
'Εκ ζημιῶν .....	1.030.478	105.044	105.167	101.976	660.096	61.494
<b>4. Ἐκπτώσεις</b> .....	<b>19.997.293</b>	<b>134.554</b>	<b>947.713</b>	<b>926.978</b>	<b>9.360.357</b>	<b>41.306</b>
'Αφορολόγητον ὄριον .....	9.908.865	—	544.020	544.020	4.292.475	—
Οικογενειακά βάρη .....	8.049.146	—	283.008	283.008	3.758.873	—
α) Σύνζυγος .....	4.398.246	—	163.683	163.683	1.974.168	—
β) Τεκνα .....	3.181.845	—	105.245	105.245	1.569.930	—
γ) Λοιπὰ .....	469.055	—	14.080	14.080	214.775	—
Νοσήλεια .....	277.480	22.695	34.147	31.947	104.643	6.842
'Ασφάλιστρα, εισφοραι .....	1.594.200	104.040	62.257	44.492	1.114.282	32.112
Δωρεαι κλπ. .....	128.528	7.820	21.553	20.783	43.618	2.352
Διατροφη συζύγου .....	39.075	—	2.728	2.728	14.354	—
<b>5. Φορολογητέον εισόδημα</b> .....	<b>40.445.867</b>	<b>5.503.792</b>	<b>2.496.543</b>	<b>1.994.375</b>	<b>14.953.646</b>	<b>1.367.402</b>
<b>6. Σύνολον φόρου</b> .....	<b>4.806.156</b>	<b>4.293.724</b>	<b>418.327</b>	<b>358.401</b>	<b>1.953.916</b>	<b>134.482</b>
'Αναλογῶν φόρος κλίμακος .....	4.548.652	459.876	354.547	302.669	1.871.742	119.620
Συμπληρωματικῶς φόρος 3% .....	257.503	52.556	63.780	55.732	82.174	14.862

Πίναξ 3: Αριθμός φορολογουμένων, δηλωθέν εισόδημα κατά πηγήν προελεύσεως, άπαλλαγαι, έκπτώσεις, φορολογητέον εισόδημα και φόρος (άμφοτέρων τών συζύγων), καθ' όμάδας επαγγελματιών (συνέχεια)

Είς χιλιάδας δραχμών

Κατονομασία μεγεθών	Γεωργοί-κτηνοτρόφοι-άλιείς-έκμεταλλεσται δασών			Μισθωτοί			Έλευθεροί επαγγελματιαι			Συντάξιούχοι		
	Σύνολον	Του συζύγου	Τής συζύγου	Σύνολον	Του συζύγου	Τής συζύγου	Σύνολον	Του συζύγου	Τής συζύγου	Σύνολον	Του συζύγου	Τής συζύγου
	725	43.052	4.566	199.956	22.759.233	19.980.539	2.778.694	32.091	4.718.054	683.805	94.554	9.394.063
1. Αριθμός φορολογουμένων	47.618	11.853	2.837	1.300.690	874.009	426.681	792.043	563.029	229.014	1.588.752	1.239.768	348.984
2. Εισόδημα έξ:	248	248	—	7.501	4.129	3.372	4.114	2.547	1.567	10.687	9.210	1.477
Α' Οικοδομών	468	468	—	253.336	219.845	33.491	67.888	53.541	14.347	103.246	91.445	11.801
Β' Έκμισθώσεως γατών	15.082	14.658	424	606.759	253.838	352.921	507.801	433.712	74.089	300.985	74.180	226.805
Γ' Κινητών αξιών	10.726	10.726	—	3.174	2.836	338	3.093	2.452	641	3.341	3.032	309
Δ' Έμπορικόν και βιομηχανικόν επιχειρήσεων	3.698	2.392	1.306	20.273.172	18.360.870	1.912.302	1.584.154	1.298.273	285.881	8.397.547	7.909.099	488.448
Ε' Γεωργικόν επιχειρήσεων	2.707	2.707	—	314.601	265.012	49.589	2.442.766	2.364.500	78.266	76.787	67.329	9.458
ΣΤ' Μισθωτών υπηρεσιών	1.091	851	240	3.999.986	3.489.696	510.290	529.760	450.797	78.964	1.549.132	1.440.905	108.227
Ζ' Έλευθερίων επαγγελματιών	589	351	238	3.842.008	3.365.257	476.751	268.422	204.825	63.597	1.474.829	1.373.987	100.842
3. Άπαλλαγαι	250	250	—	14.339	8.256	6.083	212.425	203.719	8.707	1.892	749	1.143
30% επί εισοδήματος εκ μισθωτών υπηρεσιών	252	250	2	143.639	116.183	27.456	48.913	42.253	6.660	72.411	66.169	6.242
25% επί εισοδήματος εξ ελευθερίων επαγγελματιών	23.373	23.346	27	6.126.430	6.091.432	34.998	1.042.730	1.029.335	13.395	2.496.693	2.472.598	24.095
4. Έκπτώσεις	10.860	10.860	—	3.056.700	3.056.700	—	487.680	487.680	—	1.517.130	1.517.130	—
Άφορολόγητον όριον	10.620	10.620	—	2.825.890	2.825.890	—	361.231	361.231	—	809.524	809.524	—
Οικογενειακά βάρη	5.040	5.040	—	1.465.290	1.465.290	—	203.931	203.931	—	586.134	586.134	—
α) Σύζυγος	4.785	4.785	—	1.162.250	1.162.250	—	141.640	141.640	—	197.995	197.995	—
β) Τέκνα	795	795	—	198.350	198.350	—	15.660	15.660	—	25.395	25.395	—
γ) Λοιπά	95	95	—	63.789	55.862	7.927	23.868	21.959	1.909	50.939	47.122	3.817
Νοσήλια	1.109	1.082	27	144.608	119.719	24.889	152.755	142.590	10.165	87.078	67.995	19.083
Άσφάλιστρα, εισφοραι	689	689	—	24.128	21.946	2.182	12.801	11.480	1.321	25.740	24.545	1.195
Δωρεαι	—	—	—	11.315	11.315	—	4.395	4.395	—	6.282	6.282	—
Διατροφή συζύγου	24.451	21.538	2.913	12.592.798	10.431.251	2.161.547	3.867.585	3.290.153	577.432	6.510.844	5.618.515	892.329
5. Φορολογητέον εισόδημα	3.386	3.054	332	1.161.110	996.772	164.338	582.837	517.034	65.803	686.579	599.027	87.552
6. Σύνολον φόρου	2.986	2.697	289	1.120.494	968.707	151.787	557.839	498.963	58.876	641.044	563.617	77.427
Άναλόγων φόρος κλίμακος	400	357	43	40.616	28.065	12.551	24.998	18.071	6.927	45.555	35.409	10.125
Συμπληρωματικός φόρος 3%												



**Πίναξ 4: Ἀριθμὸς φορολογουμένων, δηλωθέν οἰκογενειακὸν εἰσόδημα, φορολογητέον εἰσόδημα καὶ φόρος, κατὰ κλιμάκια εἰσοδήματος. Ἐπὶ πλέον : α) ἀναλογῶν φόρος κλίμακος καὶ συμπληρωματικὸς, καὶ β) μέσος φόρος καὶ μέση ἐπιβάρυνσις τοῦ εἰσοδήματος**

*Δηλωθέν εἰσόδημα, φορολογητέον εἰσόδημα καὶ φόρος εἰς χιλιάδας δραχμῶν*

Κλιμάκια οἰκογενειακοῦ εἰσοδήματος	Ἀριθμὸς φορολογουμένων	Δηλωθέν εἰσόδημα	Φορολογητέον εἰσόδημα	Σύνολον φόρου	Ἀναλογῶν φόρος κλίμακος	Συμπληρωματικὸς φόρος 3%	Μέσος κατὰ φορολογούμενον φόρος (δραχμαὶ)	Μέση ἐπιβάρυνσις ἐπὶ τοῖς %	
								τοῦ δηλωθέντος εἰσοδήματος	τοῦ φορολογηθέντος εἰσοδήματος
Σύνολον .....	<b>658.016</b>	<b>66.869.792</b>	<b>40.445.867</b>	<b>4.806.156</b>	<b>4.548.653</b>	<b>257.503</b>	<b>7.304</b>	<b>7,2</b>	<b>11,9</b>
Ἔως < 22 .....	39.050	564.759	93.231	4.778	2.599	2.179	122	0,8	5,1
22— 28 .....	20.900	520.502	81.348	3.283	2.202	1.081	157	0,6	4,0
28— 34 .....	28.370	882.250	178.291	7.406	5.303	2.103	261	0,8	4,2
34— 40 .....	35.560	1.327.722	322.676	13.401	10.314	3.087	377	1,0	4,2
40— 50 .....	55.880	2.538.757	755.591	33.747	26.269	7.478	604	1,3	4,5
50— 60 .....	55.100	3.034.966	1.109.787	51.834	43.147	8.687	941	1,7	4,7
60— 80 .....	110.720	7.741.636	3.208.628	165.351	145.032	20.318	1.493	2,1	5,2
80— 100 .....	85.400	7.641.457	3.910.143	233.904	214.679	19.225	2.739	3,1	6,0
100— 200 .....	167.940	22.927.960	14.747.681	1.264.386	1.195.835	68.550	7.529	5,5	8,6
200— 400 .....	48.392	12.728.085	10.002.747	1.399.307	1.336.763	62.544	28.916	43,1	14,0
400— 600 .....	6.799	3.247.499	2.772.559	587.132	562.163	24.969	86.356	18,1	21,2
600— 800 .....	2.047	1.396.442	1.219.458	320.831	308.162	12.670	156.732	23,0	26,3
800— 1000 .....	843	747.494	659.614	198.313	191.228	7.085	235.247	26,5	30,1
1000— 2000 .....	869	1.123.386	993.705	352.280	339.582	12.698	405.386	31,4	35,5
2000— 3000 .....	105	246.839	213.091	88.896	86.177	2.720	846.629	36,0	41,7
3000—(5000 .....	33	133.495	118.833	53.138	51.772	1.365	1.610.242	39,8	44,7
5000 καὶ ἄνω .....	8	66.542	58.484	28.169	27.425	744	3.521.125	42,3	48,2



**Πίναξ 5: 'Αριθμός φορολογουμένων, δηλωθέν οικογενειακόν εισόδημα, απαλλαγαι και έκπτώσεις, φορολογητέον εισόδημα και φόρος, κατά κλιμάκια εισοδήματος.  
'Επί πλέον: Ποσοστά επί του δηλωθέντος εισοδήματος**

Κλιμάκια οικογενειακού εισοδήματος (χιλιάδες δραχμών)	'Αριθμός φορολογουμένων	Δηλωθέν εισόδημα		'Απαλλαγαι και έκπτώσεις		Φορολογητέον εισόδημα		Σύνολον φόρου	
		Χιλιάδες δραχμών	'Επί τοις % του εισοδήματος	Χιλιάδες δραχμών	'Επί τοις % του εισοδήματος	Χιλιάδες δραχμών	'Επί τοις % του εισοδήματος	Χιλιάδες δραχμών	'Επί τοις % του εισοδήματος
<b>Σύνολον</b> .....	<b>658.016</b>	<b>66.869.792</b>	<b>100,0</b>	<b>27.465.892</b>	<b>41,1</b>	<b>40.445.867</b>	<b>60,5</b>	<b>4.806.156</b>	<b>7,2</b>
Έως <22 .....	39.050	564.759	100,0	923.989	163,6	93.231	16,5	4.778	0,8
22— 28 .....	20.900	520.502	100,0	541.948	104,1	81.348	15,6	3.283	0,6
28— 34 .....	28.370	882.250	100,0	854.686	96,9	178.291	20,2	7.406	0,8
34— 40 .....	35.560	1.327.722	100,0	1.038.616	78,2	322.676	24,3	13.401	1,0
40— 50 .....	55.880	2.538.757	100,0	1.834.623	72,3	755.591	29,8	33.747	1,3
50— 60 .....	55.100	3.034.966	100,0	1.969.651	64,9	1.109.787	36,6	51.834	1,7
60— 80 .....	110.720	7.741.636	100,0	4.566.360	59,0	3.208.628	41,4	165.351	2,1
80— 100 .....	85.400	7.641.457	100,0	3.783.327	49,5	3.910.143	51,2	233.904	3,1
100— 200 .....	167.940	22.927.960	100,0	8.260.791	36,0	14.747.681	64,3	1.264.386	5,5
200— 400 .....	48.392	12.728.085	100,0	2.743.371	21,6	10.002.747	78,6	1.399.307	43,1
400— 600 .....	6.799	3.247.499	100,0	483.767	14,9	2.772.559	85,4	587.132	18,1
600— 800 .....	2.047	1.396.442	100,0	189.078	13,5	1.219.458	87,3	320.831	23,0
800— 1000 .....	843	747.494	100,0	85.524	11,4	659.614	88,2	198.313	26,5
1000— 2000 .....	869	1.123.386	100,0	134.654	12,0	993.705	88,5	352.280	31,4
2000— 3000 .....	105	246.839	100,0	34.559	14,0	213.091	86,3	88.896	36,0
3000— <5000 .....	33	133.495	100,0	12.889	9,7	118.833	89,0	53.138	39,8
5000 και άνω .....	8	66.542	100,0	8.059	12,1	58.484	87,9	28.169	42,3

**Πίναξ 6: 'Αριθμός φορολογουμένων, δηλωθέν εισόδημα του συζύγου, απαλλαγαι και έκπτώσεις, φορολογητέον εισόδημα και φόρος, κατά κλιμάκια εισοδήματος.  
'Επί πλέον: Ποσοστά επί του δηλωθέντος εισοδήματος**

Κλιμάκια εισοδήματος του συζύγου (χιλιάδες δραχμών)	'Αριθμός φορολογουμένων	Δηλωθέν εισόδημα		'Απαλλαγαι και έκπτώσεις		Φορολογητέον εισόδημα		'Αναλογών φόρος κλίμακος	
		Χιλιάδες δραχμών	'Επί τοις % του εισοδήματος	Χιλιάδες δραχμών	'Επί τοις % του εισοδήματος	Χιλιάδες δραχμών	'Επί τοις % του εισοδήματος	Χιλιάδες δραχμών	'Επί τοις % του εισοδήματος
<b>Σύνολον</b> .....	<b>647.694</b>	<b>59.825.349</b>	<b>100,0</b>	<b>26.415.009</b>	<b>44,2</b>	<b>34.942.075</b>	<b>58,4</b>	<b>4.088.777</b>	<b>6,8</b>
Έως <22 .....	47.787	680.338	100,0	1.597.776	234,9	89.204	13,1	2.518	0,4
22— 28 .....	24.127	601.167	100,0	659.104	109,6	81.071	13,5	2.237	0,4
28— 34 .....	30.819	959.058	100,0	889.060	92,7	172.166	18,0	5.101	0,5
34— 40 .....	37.003	1.381.106	100,0	1.112.746	80,6	316.096	22,9	10.149	0,7
40— 50 .....	57.548	2.616.444	100,0	1.962.422	75,0	735.401	28,1	25.626	1,0
50— 60 .....	58.056	3.199.447	100,0	2.121.651	66,3	1.107.455	34,6	43.258	11,4
60— 80 .....	116.448	8.134.382	100,0	4.909.075	60,3	3.255.395	40,0	148.508	1,8
80— 100 .....	85.964	7.684.658	100,0	3.822.360	49,7	3.906.261	50,8	219.985	2,9
100— 200 .....	145.633	19.644.952	100,0	6.744.771	34,3	12.960.545	66,0	1.145.315	5,8
200— 400 .....	35.930	9.441.705	100,0	1.876.203	19,9	7.568.213	80,2	1.149.502	12,2
400— 600 .....	5.288	2.531.132	100,0	359.058	14,2	2.164.683	85,5	485.816	19,2
600— 800 .....	1.611	1.098.786	100,0	144.996	13,2	957.606	87,2	263.306	24,0
800— 1000 .....	675	600.272	100,0	69.673	11,6	527.467	87,9	164.049	27,3
1000— 2000 .....	691	897.734	100,0	103.458	11,5	790.177	88,0	287.658	32,0
2000— 3000 .....	79	185.684	100,0	23.505	12,7	160.987	86,7	67.586	36,4
3000— <5000 .....	27	107.696	100,0	11.347	10,5	96.349	89,5	43.226	40,1
5000 και άνω .....	8	60.784	100,0	7.805	12,8	52.999	87,2	24.936	41,0



**Πίναξ 7: 'Αριθμός φορολογουμένων, δηλωθέν εισόδημα τῆς συζύγου, ἀπαλλαγὰι καὶ ἐκπτώσεις, φορολογητέον εισόδημα καὶ φόρος, κατὰ κλιμάκια εισοδήματος.**  
 'Επί πλέον: Ποσοστὰ ἐπὶ τοῦ δηλωθέντος εισοδήματος

Κλιμάκια εισοδήματος τῆς συζύγου (χιλιάδες δραχμῶν)	'Αριθμός φορολογουμένων (1)	Δηλωθέν εισόδημα		'Απαλλαγὰι καὶ ἐκπτώσεις		Φορολογητέον εισόδημα		'Αναλογῶν φόρος	
		Χιλιάδες δραχμῶν	'Επί τοὶς % τοῦ εισοδήματος	Χιλιάδες δραχμῶν	'Επί τοὶς % τοῦ εισοδήματος	Χιλιάδες δραχμῶν	'Επί τοὶς % τοῦ εισοδήματος	Χιλιάδες δραχμῶν	'Επί τοὶς % τοῦ εισοδήματος
<b>Σύνολον</b> .....	<b>153.994</b>	<b>7.044.443</b>	<b>100,0</b>	<b>1.050.883</b>	<b>14,9</b>	<b>5.503.792</b>	<b>78,1</b>	<b>459.876</b>	<b>6,5</b>
'Εως <18 .....	53.651	484.516	100,0	67.785	14,0	397.027	81,9	10.453	2,2
18— 20 .....	3.436	65.597	100,0	4.434	6,8	50.193	76,5	1.627	2,5
20— 22 .....	4.000	84.547	100,0	5.975	7,1	65.555	77,5	2.266	2,7
22— 28 .....	9.762	243.994	100,0	25.452	10,4	176.189	72,2	6.528	2,7
28— 34 .....	9.039	279.421	100,0	37.244	13,3	184.100	65,9	7.328	2,6
34— 40 .....	8.137	300.249	100,0	43.839	14,6	209.118	69,6	9.083	3,0
40— 50 .....	13.150	594.504	100,0	114.094	19,2	408.880	68,8	19.036	3,2
50— 60 .....	11.305	621.921	100,0	134.819	21,7	439.343	70,6	22.361	3,6
60— 80 .....	17.669	1.222.930	100,0	247.473	20,2	895.936	73,3	53.002	4,3
80— 100 .....	9.797	867.573	100,0	149.718	17,3	680.352	78,4	49.156	5,7
100— 200 .....	11.884	1.532.243	100,0	170.486	11,1	1.301.395	84,9	129.952	8,5
200— 400 .....	1.731	457.175	100,0	29.968	6,6	425.964	93,2	70.792	15,5
400— 600 .....	270	128.925	100,0	5.723	4,4	121.323	94,1	28.732	22,3
600— 800 .....	90	62.226	100,0	5.053	8,1	58.397	93,8	16.625	26,7
800— 1000 .....	30	26.516	100,0	1.295	4,9	25.085	94,6	8.014	30,2
1000— 2000 .....	34	43.788	100,0	2.975	6,8	40.496	92,5	14.127	32,3
2000— 3000 .....	5	11.153	100,0	3.493	31,3	8.330	74,7	3.491	31,3
3000— <5000 .....	3	11.543	100,0	802	6,9	10.740	93,0	4.820	41,8
5000 καὶ ἄνω .....	1	5.622	100,0	254	4,5	5.369	95,5	2.483	44,2

(1) Περιλαμβάνονται μόνον αὶ δηλώσεις, αὶ ὅποια, ἐκτὸς τοῦ εισοδήματος τοῦ συζύγου, εἶχον καὶ τοιοῦτον ἐπ' ὀνόματι τῆς συζύγου αὐτοῦ.

**Πίναξ 8: 'Αριθμός φορολογουμένων καὶ δηλωθέν οἰκογενειακὸν εισόδημα ἐξ ἐκάστης πηγῆς προελεύσεως, κατὰ κλιμάκια εισοδήματος**

Εἰς χιλιάδας δραχμῶν

Κλιμάκια οἰκογενειακοῦ εισοδήματος	'Αριθμός φορολογουμένων	Σύνολον εισοδήματος	Εἰ σ ὄ δ η μ α ἔ ξ :						
			Οἰκοδομῶν	'Εκμισθώσεως γαιῶν	Κινητῶν ἀξιῶν	'Εμπορικῶν καὶ βιομηχανικῶν ἐπιχειρήσεων	Γεωργικῶν ἐπιχειρήσεων	Μισθωτῶν ὑπηρεσιῶν	'Ελευθερίων ἐπαγγελμάτων
<b>Σύνολον</b> .....	<b>658.016</b>	<b>66.869.792</b>	<b>8.573.877</b>	<b>41.688</b>	<b>916.192</b>	<b>20.932.432</b>	<b>68.759</b>	<b>32.956.965</b>	<b>3.379.878</b>
'Εως <22 .....	39.050	564.759	176.939	2.686	1.069	333.378	3.858	35.630	11.198
22— 28 .....	20.900	520.502	107.833	1.647	2.654	341.473	2.287	53.916	10.692
28— 34 .....	28.370	882.250	171.066	733	2.880	548.722	3.327	132.802	22.722
34— 40 .....	35.560	1.327.722	191.815	1.292	1.200	905.076	2.833	198.765	26.741
40— 50 .....	55.880	2.538.757	360.076	2.489	6.520	1.572.663	7.693	527.643	61.672
50— 60 .....	55.100	3.034.966	356.154	1.442	4.453	1.729.232	5.242	867.426	71.017
60— 80 .....	110.720	7.741.636	733.716	2.214	10.440	2.364.400	9.715	4.432.334	188.817
80— 100 .....	85.400	7.641.457	660.623	3.055	20.704	1.980.979	6.055	4.756.708	213.334
100— 200 .....	167.940	22.927.960	2.208.066	12.122	124.576	5.018.656	14.227	14.564.830	985.482
200— 400 .....	48.392	12.728.085	1.892.447	10.231	258.953	3.310.644	7.258	6.099.452	1.149.100
400— 600 .....	6.799	3.247.499	707.308	1.366	180.728	1.156.311	2.628	823.728	375.430
600— 800 .....	2.047	1.396.442	342.903	1.172	116.309	560.443	354	247.919	127.343
800— 1000 .....	843	747.494	192.910	533	70.854	328.051	168	94.217	60.762
1000— 2000 .....	869	1.123.386	332.427	636	73.435	552.319	3.114	97.593	63.861
2000— 3000 .....	105	246.839	82.533	43	19.619	117.774	—	15.240	11.629
3000— <5000 .....	33	133.495	45.473	27	3.986	76.285	—	7.652	72
5000 καὶ ἄνω .....	8	66.542	11.588	—	17.812	36.026	—	1.110	6

Πίναξ 9: Ἀριθμὸς φορολογουμένων καὶ δηλωθέν εἰσόδημα τοῦ συζύγου ἕξ ἐκάστης πηγῆς προελεύσεως, κατὰ κλιμάκια εἰσοδήματος

Εἰς χιλιάδας δραχμῶν

Κλιμάκια εἰσοδήματος τοῦ συζύγου	Ἀριθμὸς φορολογουμένων	Σύνολον εἰσοδήματος	Εἰσόδημα ἕξ:						
			Οἰκοδομῶν	Ἐκμισθώσεως γαιῶν	Κινητῶν ἀξιῶν	Ἐμπορικῶν καὶ βιομηχανικῶν ἐπιχειρήσεων	Γεωργικῶν ἐπιχειρήσεων	Μισθωτῶν ὑπηρεσιῶν	Ἐλευθερίων ἐπαγγελμάτων
<b>Σύνολον</b> .....	<b>647.694</b>	<b>59.825.349</b>	<b>6.760.592</b>	<b>33.808</b>	<b>791.351</b>	<b>19.312.516</b>	<b>65.092</b>	<b>29.660.111</b>	<b>3.201.877</b>
Ἔως <22 .....	47.787	680.338	190.918	2.770	1.161	367.425	3.410	96.342	18.311
22— 28 .....	24.127	601.167	120.038	1.352	1.275	359.342	2.857	99.837	16.468
28— 34 .....	30.819	959.058	162.763	800	2.340	560.667	4.370	202.867	25.251
34— 40 .....	37.003	1.381.106	171.253	1.968	336	929.315	3.553	243.265	31.416
40— 50 .....	57.548	2.616.444	317.536	1.860	6.548	1.546.249	6.476	662.920	74.853
50— 60 .....	58.056	3.199.447	321.695	1.093	4.494	1.692.877	5.594	1.085.608	88.086
60— 80 .....	116.448	8.134.382	630.419	1.576	10.664	2.215.413	8.543	5.045.744	222.025
80— 100 .....	85.964	7.684.658	533.142	2.626	22.915	1.842.234	6.568	5.035.380	241.794
100— 200 .....	145.633	19.644.952	1.705.420	9.738	128.817	4.491.685	12.414	12.321.038	975.841
200— 400 .....	35.930	9.441.705	1.359.413	7.716	245.633	2.852.317	5.594	3.964.883	1.006.148
400— 600 .....	5.288	2.531.132	505.937	608	166.255	1.006.995	2.320	557.946	291.072
600— 800 .....	1.611	1.098.786	245.289	612	83.985	478.465	361	190.592	99.482
800— 1000 .....	675	600.272	154.623	498	45.124	281.599	391	71.835	46.204
1000— 2000 .....	691	897.734	240.949	572	41.492	491.139	2.641	66.297	54.644
2000— 3000 .....	79	185.684	49.290	—	12.497	102.423	—	11.248	10.226
3000— <5000 .....	27	107.696	40.540	19	34	63.853	—	3.199	50
5000 καὶ ἄνω .....	8	60.784	11.367	—	17.782	30.519	—	1.110	6

Πίναξ 10: Ἀριθμὸς φορολογουμένων καὶ δηλωθέν εἰσόδημα τῆς συζύγου ἕξ ἐκάστης πηγῆς προελεύσεως, κατὰ κλιμάκια εἰσοδήματος

Εἰς χιλιάδας δραχμῶν

Κλιμάκια εἰσοδήματος τῆς συζύγου	Ἀριθμὸς φορολογουμένων (1)	Σύνολον εἰσοδήματος	Εἰσόδημα ἕξ:						
			Οἰκοδομῶν	Ἐκμισθώσεως γαιῶν	Κινητῶν ἀξιῶν	Ἐμπορικῶν καὶ βιομηχανικῶν ἐπιχειρήσεων	Γεωργικῶν ἐπιχειρήσεων	Μισθωτῶν ὑπηρεσιῶν	Ἐλευθερίων ἐπαγγελμάτων
<b>Σύνολον</b> .....	<b>153.994</b>	<b>7.044.443</b>	<b>1.813.285</b>	<b>7.880</b>	<b>124.840</b>	<b>1.619.916</b>	<b>3.666</b>	<b>3.296.854</b>	<b>178.002</b>
Ἔως <18 .....	53.651	484.516	376.744	2.693	2.113	70.257	980	27.343	4.387
18— 20 .....	3.436	65.597	37.414	530	675	17.382	6	8.817	772
20— 22 .....	4.000	84.547	49.492	108	554	21.816	—	11.196	1.382
22— 28 .....	9.762	243.994	115.215	456	2.351	64.189	112	55.454	6.217
28— 34 .....	9.039	279.421	86.529	304	2.322	94.604	430	89.937	5.295
34— 40 .....	8.137	300.249	84.382	315	1.247	99.055	—	109.862	5.388
40— 50 .....	13.150	594.504	119.399	335	1.968	131.423	299	327.577	13.504
50— 60 .....	11.305	621.921	87.069	181	2.922	116.756	139	406.132	8.723
60— 80 .....	17.669	1.222.930	160.283	651	7.371	205.976	101	830.158	18.390
80— 100 .....	9.797	867.573	110.875	243	5.857	143.058	—	588.604	18.938
100— 200 .....	11.884	1.532.243	302.324	1.522	34.990	363.634	320	776.773	52.678
200— 400 .....	1.731	457.175	146.668	122	35.529	189.177	1.099	52.262	32.318
400— 600 .....	270	128.925	54.779	407	15.575	46.659	69	4.766	6.670
600— 800 .....	90	62.226	30.241	1	5.563	21.533	102	2.515	2.269
800— 1000 .....	30	26.516	16.758	7	1.036	6.339	9	1.297	1.071
1000— 2000 .....	34	43.788	26.028	5	4.762	12.993	—	—	—
2000— 3000 .....	5	11.153	4.929	—	—	6.062	—	161	—
3000— <5000 .....	3	11.543	4.041	—	5	3.496	—	4.000	—
5000 καὶ ἄνω .....	1	5.622	115	—	—	5.507	—	—	—

(1) Περιλαμβάνονται μόνον αἱ δηλώσεις, αἱ ὁποῖαι, ἐκτὸς τοῦ εἰσοδήματος τοῦ συζύγου, εἶχον καὶ τοιοῦτον ἐπ' ὀνόματι τῆς συζύγου αὐτοῦ.



Πίναξ 11: \*Αριθμός φορολογουμένων και δηλωθέν εισόδημα αυτών έξ οικοδομών, κατά κλιμάκια εισοδήματος α) του συζύγου και β) τῆς συζύγου

Εἰς χιλιάδας δραχμῶν

Κλιμάκια εισοδήματος έξ οικοδομῶν	*Αριθμός φορολογουμένων	Δηλωθέν εισόδημα
<b>α) τοῦ συζύγου</b>		
<b>Σύνολον</b> .....	<b>225.509</b>	<b>6.760.592</b>
*Ἔως <2 .....	10.993	12.890
2— 4 .....	19.171	56.956
4— 6 .....	24.205	119.950
6— 10 .....	34.557	277.220
10— 14 .....	28.284	337.256
14— 18 .....	19.568	313.069
18— 22 .....	14.342	287.754
22— 28 .....	15.952	395.609
28— 34 .....	10.455	323.248
34— 40 .....	8.285	305.256
40— 50 .....	9.840	440.313
50— 60 .....	6.268	343.825
60— 80 .....	7.698	531.089
80— 100 .....	4.265	379.563
100— 150 .....	5.247	633.872
150— 200 .....	2.297	394.109
200— 400 .....	2.961	798.220
400— 600 .....	611	294.130
600— 800 .....	254	175.362
800— <1000 .....	110	97.435
1000 καὶ ἄνω .....	146	243.466
<b>β) τῆς συζύγου</b>		
<b>Σύνολον</b> .....	<b>84.532</b>	<b>1.813.285</b>
*Ἔως <2 .....	3.982	4.759
2— 4 .....	7.272	21.683
4— 6 .....	9.734	48.249
6— 10 .....	16.922	135.848
10— 14 .....	12.572	149.080
14— 18 .....	8.282	132.415
18— 22 .....	5.236	105.299
22— 28 .....	5.548	137.233
28— 34 .....	3.156	97.564
34— 40 .....	2.459	89.935
40— 50 .....	2.714	121.027
50— 60 .....	1.463	80.276
60— 80 .....	1.912	131.863
80— 100 .....	955	84.450
100— 150 .....	1.203	146.152
150— 200 .....	500	86.133
200— 400 .....	447	120.098
400— 600 .....	101	48.738
600— 800 .....	34	23.514
800— <1000 .....	17	14.915
1000 καὶ ἄνω .....	23	34.054

Πίναξ 12: \*Αριθμός φορολογουμένων και δηλωθέν εισόδημα αυτών έξ ἐμπορικῶν και βιομηχανικῶν ἐπιχειρήσεων, κατά κλιμάκια εισοδήματος α) τοῦ συζύγου και β) τῆς συζύγου

Εἰς χιλιάδας δραχμῶν

Κλιμάκια εισοδήματος έξ ἐμπορικῶν και βιομηχανικῶν ἐπιχειρήσεων	*Αριθμός φορολογουμένων	Δηλωθέν εισόδημα
<b>α) τοῦ συζύγου</b>		
<b>Σύνολον</b> .....	<b>284.449</b>	<b>19.312.516</b>
*Ἔως <2 .....	2.107	2.451
2— 4 .....	3.008	9.352
4— 6 .....	3.556	18.373
6— 10 .....	7.375	63.116
10— 14 .....	8.284	100.608
14— 18 .....	10.382	168.907
18— 22 .....	12.812	259.221
22— 28 .....	18.940	474.313
28— 34 .....	22.853	707.924
34— 40 .....	30.124	1.129.949
40— 50 .....	37.219	1.703.019
50— 60 .....	32.102	1.771.526
60— 80 .....	32.070	2.249.976
80— 100 .....	19.983	1.794.886
100— 150 .....	22.106	2.684.201
150— 200 .....	8.965	1.547.112
200— 400 .....	9.572	2.549.674
400— 600 .....	1.728	830.026
600— 800 .....	614	420.342
800— <1000 .....	281	251.604
1000 καὶ ἄνω .....	368	575.937
<b>β) τῆς συζύγου</b>		
<b>Σύνολον</b> .....	<b>32.703</b>	<b>1.619.916</b>
*Ἔως <2 .....	376	469
2— 4 .....	802	2.596
4— 6 .....	956	4.942
6— 10 .....	1.993	17.108
10— 14 .....	2.180	26.497
14— 18 .....	2.479	40.023
18— 22 .....	2.123	42.990
22— 28 .....	2.806	70.311
28— 34 .....	3.105	95.952
34— 40 .....	2.945	108.987
40— 50 .....	2.983	136.032
50— 60 .....	2.148	118.958
60— 80 .....	2.873	201.343
80— 100 .....	1.554	139.853
100— 150 .....	1.834	220.929
150— 200 .....	771	133.450
200— 400 .....	640	168.233
400— 600 .....	88	41.786
600— 800 .....	27	17.958
800— <1000 .....	6	5.354
1000 καὶ ἄνω .....	14	26.145

Πίναξ 13: \*Αριθμός φορολογουμένων και δηλωθέν εισόδημα αυτών εκ μισθωτών υπηρεσιών, κατά κλιμάκια εισοδήματος α) του συζύγου και β) τής συζύγου

Εις χιλιάδας δραχμών

Κλιμάκια εισοδήματος εκ μισθωτών υπηρεσιών	*Αριθμός φορολογουμένων	Δηλωθέν εισόδημα
<b>α) του συζύγου</b>		
<b>Σύνολον</b> .....	<b>340.141</b>	<b>29.660.111</b>
*Έως <2 .....	175	234
2— 4 .....	489	1.512
4— 6 .....	1.076	5.291
6— 10 .....	2.242	18.712
10— 14 .....	7.668	92.639
14— 18 .....	8.440	135.995
18— 22 .....	7.001	140.544
22— 28 .....	9.246	230.415
28— 34 .....	10.631	329.535
34— 40 .....	10.058	372.737
40— 50 .....	19.436	879.194
50— 60 .....	24.542	1.355.541
60— 80 .....	78.697	5.477.102
80— 100 .....	57.759	5.145.267
100— 150 .....	67.026	8.052.737
150— 200 .....	22.369	3.809.439
200— 400 .....	12.354	3.103.670
400— 600 .....	695	326.817
600— 800 .....	172	115.412
800— <1000 .....	37	32.475
1000 και άνω .....	28	34.843

**β) τής συζύγου**

Κλιμάκια εισοδήματος εκ μισθωτών υπηρεσιών	*Αριθμός φορολογουμένων	Δηλωθέν εισόδημα
<b>Σύνολον</b> .....	<b>53.944</b>	<b>3.296.854</b>
*Έως <2 .....	17	17
2— 4 .....	30	98
4— 6 .....	143	788
6— 10 .....	486	4.061
10— 14 .....	923	11.092
14— 18 .....	1.306	20.829
18— 22 .....	1.325	26.645
22— 28 .....	2.553	64.902
28— 34 .....	3.193	99.089
34— 40 .....	3.256	120.852
40— 50 .....	7.911	358.712
50— 60 .....	7.950	436.484
60— 80 .....	12.534	866.447
80— 100 .....	6.580	578.306
100— 150 .....	5.254	614.632
150— 200 .....	375	62.313
200— 400 .....	98	23.762
400— 600 .....	8	3.696
600— 800 .....	1	601
800— <1000 .....	—	—
1000 και άνω .....	1	3.528

Πίναξ 14: \*Αριθμός φορολογουμένων και δηλωθέν εισόδημα αυτών εξ ελευθερίων επαγγελματιών, κατά κλιμάκια εισοδήματος α) του συζύγου και β) τής συζύγου

Εις χιλιάδας δραχμών

Κλιμάκια εισοδήματος εξ ελευθερίων επαγγελματιών	*Αριθμός φορολογουμένων	Δηλωθέν εισόδημα
<b>α) του συζύγου</b>		
<b>Σύνολον</b> .....	<b>47.930</b>	<b>3.201.877</b>
*Έως <2 .....	2.911	3.366
2— 4 .....	2.784	8.376
4— 6 .....	2.106	10.804
6— 10 .....	2.665	21.790
10— 14 .....	2.193	26.310
14— 18 .....	2.034	32.682
18— 22 .....	1.956	39.473
22— 28 .....	2.607	65.453
28— 34 .....	2.473	77.231
34— 40 .....	2.331	86.573
40— 50 .....	3.402	152.200
50— 60 .....	3.017	166.300
60— 80 .....	4.677	325.910
80— 100 .....	2.970	265.416
100— 150 .....	4.535	553.088
150— 200 .....	2.178	377.883
200— 400 .....	2.549	675.346
400— 600 .....	393	185.494
600— 800 .....	80	53.802
800— <1000 .....	42	37.414
1000 και άνω .....	27	36.966

**β) τής συζύγου**

Κλιμάκια εισοδήματος εξ ελευθερίων επαγγελματιών	*Αριθμός φορολογουμένων	Δηλωθέν εισόδημα
<b>Σύνολον</b> .....	<b>4.370</b>	<b>178.002</b>
*Έως <2 .....	363	344
2— 4 .....	314	999
4— 6 .....	229	1.137
6— 10 .....	302	2.482
10— 14 .....	354	4.282
14— 18 .....	255	4.105
18— 22 .....	190	3.835
22— 28 .....	376	9.163
28— 34 .....	286	8.708
34— 40 .....	250	9.159
40— 50 .....	361	16.224
50— 60 .....	221	12.194
60— 80 .....	284	19.695
80— 100 .....	193	17.293
100— 150 .....	215	26.049
150— 200 .....	76	12.941
200— 400 .....	86	21.782
400— 600 .....	13	6.382
600— 800 .....	2	1.228
800— <1000 .....	—	—
1000 και άνω .....	—	—



Πίναξ 15: Ἀριθμὸς φορολογουμένων καὶ δηλωθέν εἰσόδημα αὐτῶν ἐκ κινητῶν ἀξιῶν, κατὰ κλιμάκια εἰσοδήματος α) τοῦ συζύγου καὶ β) τῆς συζύγου

Εἰς χιλιάδας δραχμῶν

Κλιμάκια εἰσοδήματος ἐκ κινητῶν ἀξιῶν	Ἀριθμὸς φορολογουμένων	Δηλωθέν εἰσόδημα	Κλιμάκια εἰσοδήματος ἐκ κινητῶν ἀξιῶν	Ἀριθμὸς φορολογουμένων	Δηλωθέν εἰσόδημα
α) τοῦ συζύγου			β) τῆς συζύγου		
Σύνολον .....	9.213	791.352	Σύνολον .....	1.777	124.839
Ἔως <2 .....	1.054	1.215	Ἔως <2 .....	93	84
2— 4 .....	437	1.315	2— 4 .....	110	332
4— 6 .....	457	2.435	4— 6 .....	95	482
6— 10 .....	566	4.642	6— 10 .....	137	1.046
10— 14 .....	554	6.725	10— 14 .....	150	1.830
14— 18 .....	388	6.219	14— 18 .....	68	1.097
18— 22 .....	224	4.490	18— 22 .....	79	1.580
22— 28 .....	451	11.131	22— 28 .....	120	3.122
28— 34 .....	363	11.233	28— 30 .....	103	3.167
34— 40 .....	243	9.061	34— 40 .....	54	1.998
40— 50 .....	643	29.532	40— 50 .....	78	3.609
50— 60 .....	398	22.379	50— 60 .....	94	5.194
60— 80 .....	607	42.553	60— 80 .....	136	9.733
80— 100 .....	510	45.637	80— 100 .....	73	6.709
100— 150 .....	810	100.810	100— 150 .....	150	18.406
150— 200 .....	407	71.309	150— 200 .....	99	17.413
200— 400 .....	804	223.175	200— 400 .....	107	29.744
400— <600 .....	183	87.804	400— <600 .....	22	10.360
600 καὶ ἄνω .....	114	109.685	600 καὶ ἄνω .....	9	8.934

Πίναξ 16: Ἀπαλλαγὴ καὶ ἐκπτώσεις ἐκ τοῦ οἰκογενειακοῦ εἰσοδήματος, κατὰ κλιμάκια εἰσοδήματος

Εἰς χιλιάδας δραχμῶν

Κλιμάκια οἰκογενειακοῦ εἰσοδήματος	Σύνολον ἀπαλλαγῶν καὶ ἐκπτώσεων	Ἀπαλλαγὴ τοῦ εἰσοδήματος		Ἐκπτώσεις			Λοιπὴ ἀπαλλαγὴ καὶ ἐκπτώσεις
		Ἐκ μισθωτῶν ὑπηρεσιῶν 30%	Ἐξ ἐλευθερίων ἐπαγγελματῶν 25%	Ἀφορολόγητον ὄριον	Σύζυγος	Τέκνα	
Σύνολον .....	27.465.892	6.163.566	274.554	9.908.865	4.398.246	3.181.845	3.538.815
Ἔως <22 .....	923.989	10.690	2.788	507.000	147.150	93.250	163.112
22— 28 .....	541.948	16.175	2.617	304.500	99.000	67.000	52.657
28— 34 .....	854.686	39.841	5.593	418.650	147.780	101.750	141.073
34— 40 .....	1.038.616	59.630	6.097	528.000	214.200	151.800	78.889
40— 50 .....	1.834.623	158.294	13.112	840.600	369.000	273.800	179.818
50— 60 .....	1.969.651	260.229	15.315	834.900	377.640	280.200	201.367
60— 80 .....	4.566.360	1.188.687	35.375	1.678.200	748.440	572.000	343.658
80— 100 .....	3.783.327	1.062.506	28.744	1.302.900	600.300	447.800	341.077
100— 200 .....	8.260.791	2.545.552	91.054	2.592.900	1.238.076	883.540	909.669
200— 400 .....	2.743.371	724.638	56.347	739.980	375.084	253.000	594.323
400— 600 .....	483.767	68.590	12.189	102.810	52.038	37.110	211.029
600— 800 .....	189.078	16.848	3.066	30.705	15.624	10.980	111.850
800— 1000 .....	85.524	5.720	1.105	12.660	6.453	4.730	54.855
1000— 2000 .....	134.654	5.287	1.043	12.855	6.399	4.250	104.820
2000— 3000 .....	34.559	642	104	1.590	774	470	30.979
3000— <5000 .....	12.889	201	5	495	225	105	11.858
5000 καὶ ἄνω .....	8.059	36	—	120	63	60	7.781

Πίναξ 17: 'Απαλλαγαι και εκπτώσεις εκ του εισοδήματος του συζύγου, κατά κλιμάκια εισοδήματος

Εις χιλιάδας δραχμών

Κλιμάκια εισοδήματος του συζύγου	Σύνολον απαλλαγών και εκπτώσεων	'Απαλλαγαι του εισοδήματος		'Εκπτώσεις			Λοιπαι απαλλαγαι και εκπτώσεις
		'Εκ μισθωτών υπηρεσιών 30%	'Εξ ελευθερίων επαγγελμάτων 25%	'Αφορολόγητον ὄριον	Σύζυγος	Τέκνα	
Σύνολον .....	26.415.009	5.373.175	253.661	9.908.865	4.398.246	3.181.845	3.299.217
Έως <22 .....	1.597.776	28.903	4.424	787.305	311.175	192.870	273.099
22— 28 .....	659.104	29.951	4.061	353.085	128.043	80.760	63.205
28— 34 .....	889.060	60.860	6.226	460.275	171.315	114.665	75.718
34— 40 .....	1.112.746	72.980	7.266	549.765	227.475	166.680	88.580
40— 50 .....	1.962.422	198.877	16.684	867.960	385.488	284.270	209.143
50— 60 .....	2.121.651	325.684	19.120	881.520	405.108	300.470	189.750
60— 80 .....	4.909.075	1.337.523	40.079	1.767.645	801.279	608.520	354.029
80— 100 .....	3.822.360	1.077.036	30.799	1.313.940	605.898	458.560	336.127
100— 200 .....	6.744.771	1.831.776	72.472	2.254.095	1.038.033	747.290	801.105
200— 400 .....	1.876.203	356.234	41.131	547.200	263.448	183.170	485.020
400— 600 .....	359.058	36.560	7.922	79.800	38.628	28.545	167.604
600— 800 .....	144.996	9.945	1.930	24.255	11.808	8.420	88.637
800— 1000 .....	69.673	3.451	731	10.080	4.959	3.765	46.686
1000— 2000 .....	103.458	2.927	740	10.200	4.806	3.375	81.410
2000— 3000 .....	23.505	325	71	1.215	549	340	21.005
3000— <5000 .....	11.347	107	5	405	171	85	10.574
5000 και άνω .....	7.805	36	—	120	63	60	7.525

Πίναξ 18: 'Απαλλαγαι και εκπτώσεις εκ του εισοδήματος τῆς συζύγου, κατά κλιμάκια εισοδήματος

Εις χιλιάδας δραχμών

Κλιμάκια εισοδήματος τῆς συζύγου	Σύνολον απαλλαγών και εκπτώσεων	'Απαλλαγαι του εισοδήματος		Λοιπαι απαλλαγαι και εκπτώσεις
		'Εκ μισθωτών υπηρεσιών 30%	'Εξ ελευθερίων επαγγελμάτων 25%	
Σύνολον .....	1.050.883	790.390	20.893	239.598
Έως <18 .....	67.785	8.203	1.004	58.578
18— 20 .....	4.434	2.645	177	1.612
20— 22 .....	5.975	3.359	298	2.318
22— 28 .....	25.452	16.636	1.195	7.621
28— 34 .....	37.244	26.982	1.256	9.006
34— 40 .....	43.839	32.959	1.086	9.795
40— 50 .....	114.094	98.273	3.086	12.735
50— 60 .....	134.819	121.840	1.618	11.360
60— 80 .....	247.473	220.595	3.448	23.430
80— 100 .....	149.718	126.082	2.409	21.227
100— 200 .....	170.485	125.556	3.840	41.088
200— 400 .....	29.968	6.403	1.266	22.299
400— 600 .....	5.723	537	184	5.002
600— 800 .....	5.053	178	26	4.850
800— 1000 .....	1.295	72	—	1.223
1000— 2000 .....	2.976	—	—	2.975
2000— 3000 .....	3.493	34	—	3.459
3000— <5000 .....	1.056	36	—	1.020



Πίναξ 19: Ἀριθμὸς φορολογουμένων, φορολογητέον εισόδημα καὶ ἀναλογῶν φόρος κλίμακος, κατὰ κλιμάκια φορολογητέου εισοδήματος α) τοῦ συζύγου καὶ β) τῆς συζύγου

Εἰς χιλιάδας δραχμῶν

Κλιμάκια φορολογητέου εισοδήματος	Ἀριθμὸς φορολογουμένων	Φορολογητέον εισόδημα	Ἀναλογῶν φόρος κλίμακος
<b>α) τοῦ συζύγου</b>			
<b>Σύνολον</b> .....	<b>564.074</b>	<b>34.942.075</b>	<b>4.088.776</b>
Ἔως <6 .....	44.363	148.257	3.030
6— 10 .....	31.486	255.602	6.134
10— 14 .....	34.431	414.025	11.526
14— 18 .....	35.847	575.085	18.107
18— 22 .....	33.258	666.467	23.699
22— 28 .....	44.615	1.113.162	44.543
28— 34 .....	38.524	1.193.456	53.018
34— 40 .....	35.609	1.315.316	63.693
40— 50 .....	48.412	2.170.369	115.703
50— 60 .....	37.331	2.047.808	122.277
60— 80 .....	54.387	3.765.283	266.334
80— 100 .....	34.212	3.054.715	255.012
100— 150 .....	46.193	5.592.929	575.277
150— 200 .....	19.027	3.271.178	422.751
200— 400 .....	20.463	5.437.826	938.522
400— 600 .....	3.639	1.739.265	422.027
600— 800 .....	1.180	806.668	234.387
800— 1000 .....	536	477.203	155.935
1000— <2000 .....	479	636.204	240.888
2000 καὶ ἄνω .....	82	261.257	115.913
<b>β) τῆς συζύγου</b>			
<b>Σύνολον</b> .....	<b>145.450</b>	<b>5.503.792</b>	<b>459.876</b>
Ἔως <6 .....	19.800	68.654	1.398
6— 10 .....	15.931	128.208	3.051
10— 14 .....	12.704	151.510	4.155
14— 18 .....	10.414	166.443	5.212
18— 22 .....	8.489	171.484	6.079
22— 28 .....	10.873	270.943	10.820
28— 34 .....	10.763	332.789	14.721
34— 40 .....	10.489	386.553	18.668
40— 50 .....	11.737	524.003	27.836
50— 60 .....	8.528	467.349	27.973
60— 80 .....	11.091	761.458	53.666
80— 100 .....	5.714	509.260	42.726
100— 150 .....	5.530	660.645	67.688
150— 200 .....	1.553	267.819	34.825
200— 400 .....	1.459	387.289	67.045
400— 600 .....	234	112.372	27.502
600— 800 .....	77	53.124	15.463
800— 1000 .....	30	26.309	8.574
1000— <2000 .....	27	35.070	12.477
2000 καὶ ἄνω .....	7	22.510	9.997

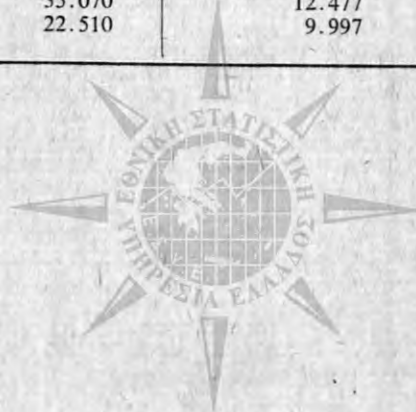

Πίναξ 20: Ἀριθμὸς φορολογουμένων, φορολογητέον εισόδημα αὐτῶν καὶ ἀναλογῶν φόρος κλίμακος, κατὰ κλιμάκια ἀναλογούντος φόρου α) τοῦ συζύγου καὶ β) τῆς συζύγου.

Ἐπὶ πλέον: Ἀθροιστικαὶ σειραὶ καὶ ποσοστὰ

Κλιμάκια φόρου (χιλιάδες δραχμῶν)	Φορολογούμενοι		Φορολογητέον εισόδημα		Ἀναλογῶν φόρος	
	Ἀριθμὸς	Ἐπὶ τοῖς % τοῦ συνόλου	Χιλιάδες δραχμῶν	Ἐπὶ τοῖς % τοῦ συνόλου	Χιλιάδες δραχμῶν	Ἐπὶ τοῖς % τοῦ συνόλου

α) τοῦ συζύγου

Σύνολον	564.074	100,0	34.942.075	100,0	4.088.776	100,0
Ἔως <2	298.494	52,9	5.746.082	16,4	223.263	5,5
2— 4	91.233	16,2	4.553.858	13,0	259.610	6,3
4— 6	45.596	8,1	3.171.516	8,1	224.807	5,5
6— 10	46.259	8,2	4.220.009	12,1	358.804	8,8
10— 20	42.385	7,5	5.488.420	15,7	592.995	14,5
20— 50	27.511	4,9	5.639.235	16,1	826.420	20,2
50— 100	7.741	1,4	2.648.609	7,6	530.140	13,0
100— 500	4.538	0,8	2.865.522	8,2	821.198	20,0
500— <1000	264	0,0	409.347	1,2	161.618	4,0
1000 καὶ ἄνω	53	0,0	199.477	0,6	89.921	2,2

Ἀθροιστικαὶ σειραὶ ἐκ τῶν ὡς ἄνω μεγεθῶν ἐκ τῶν κατωτέρων πρὸς τὰ ἀνώτερα κλιμάκια

Κάτω τῶν 2	298.494	52,9	5.746.082	16,4	223.263	5,5
» » 4	389.727	69,1	10.299.940	29,5	482.873	11,8
» » 6	435.323	77,2	13.471.456	38,6	707.680	17,3
» » 10	481.582	85,4	17.691.465	50,6	1.066.484	26,1
» » 20	523.967	92,9	23.179.885	66,3	1.659.479	40,6
» » 50	551.478	97,8	28.819.120	82,5	2.485.899	60,8
» » 100	559.219	99,1	31.467.729	90,1	3.016.039	73,8
» » 500	563.757	99,9	34.333.251	98,3	3.837.237	93,8
» » 1000	564.021	99,9	34.742.598	99,4	3.998.855	97,8
» τοῦ ἀνωτάτου ποσοῦ	564.074	100,0	34.942.075	100,0	4.088.776	100,0

β) τῆς συζύγου

Σύνολον	145.450	100,0	5.503.792	100,0	459.876	100,0
Ἔως <2	99.469	68,4	1.677.405	30,5	64.115	13,9
2— 4	21.466	14,8	1.064.603	19,3	60.498	13,2
4— 6	9.190	6,3	633.110	11,5	44.727	9,7
6— 10	7.716	5,3	698.915	12,7	59.354	12,9
10— <50	6.752	4,6	1.023.517	18,6	126.115	27,4
50 καὶ ἄνω	857	0,6	406.242	7,4	105.067	22,8

Ἀθροιστικαὶ σειραὶ ἐκ τῶν ὡς ἄνω μεγεθῶν ἐκ τῶν κατωτέρων πρὸς τὰ ἀνώτερα κλιμάκια

Κάτω τῶν 2	99.469	68,4	1.677.405	30,5	64.115	13,9
» » 4	120.935	83,1	2.742.008	49,8	124.613	27,1
» » 6	130.125	89,5	3.375.118	61,3	169.340	36,8
» » 10	137.841	94,8	4.074.033	74,0	228.694	49,7
» » 50	144.593	99,4	5.097.550	92,6	354.809	77,2
» τοῦ ἀνωτάτου ποσοῦ	145.450	100,0	5.503.792	100,0	459.876	100,0





## ΣΥΓΚΡΙΤΙΚΟΙ ΠΙΝΑΚΕΣ

### ΣΤ. ΣΥΓΚΡΙΤΙΚΗ ΑΝΑΛΥΣΙΣ ΚΑΙ ΠΙΝΑΚΕΣ ΦΟΡΟΛΟΓΙΑΣ ΕΙΣΟΔΗΜΑΤΟΣ ΚΑΤΑ ΤΑ ΟΙΚΟΝΟΜΙΚΑ ΕΤΗ 1966, 1967, 1968, 1969, 1970 και 1971

Ἀνάλυσις

Διάγραμμα συγκρίσεως

Πίναξ 1. Φορολογούμενοι, δηλωθέν εισόδημα και φορολογία αὐτῶν, κατὰ τὰ οἰκονομικὰ ἔτη 1966 - 1971

Πίναξ 2. Φορολογούμενοι, δηλωθέν εισόδημα, ἀπαλλαγὰι καὶ ἐκπτώσεις, φορολογητέον εισόδημα, σύνολον φόρου καὶ μέσος φόρος, κατὰ κλιμάκια οἰκογενειακοῦ εισοδήματος. Οἰκονομικὰ ἔτη 1966 - 1971

Πίναξ 3. Δηλωθέν οἰκογενειακὸν εισόδημα, κατὰ πηγὴν προελεύσεως αὐτοῦ καὶ κλιμάκια εισοδήματος. Οἰκονομικὰ ἔτη 1966 - 1971

Πίναξ 4. Φορολογούμενοι, δηλωθέν εισόδημα, ἀπαλλαγὰι καὶ ἐκπτώσεις, φορολογητέον εισόδημα καὶ φόρος εἰς τὴν Περιφέρειαν Πρωτευούσης καὶ λοιπὴν Χώραν. Οἰκονομικὰ ἔτη 1966 - 1971

Πίναξ 5. Φορολογούμενοι, δηλωθέν εισόδημα, ἀπαλλαγὰι καὶ ἐκπτώσεις, φορολογητέον εισόδημα καὶ σύνολον φόρου, κατ' ἐπαγγελματικὰς ομάδας. Οἰκονομικὰ ἔτη 1966 - 1971





Ἡ παρούσα ἀνάλυσις βασίζεται ἐπὶ τῶν ἀποτελεσμάτων τῶν καθ' ἕκαστον ἔτος διενεργουμένων ὑπὸ τῆς ΕΣΥΕ καὶ τῆς Γενικῆς Δ/νσεως Φορολογίας δειγματοληπτικῶν ἐρευνῶν ἐπὶ τῶν ὑποβαλλομένων ὑπὸ τῶν φυσικῶν προσώπων δηλώσεων φόρου εισοδήματος. Τὰ ἀποτελέσματα ταῦτα δημοσιεύονται κατ' ἔτος, ἀρχῆς γενομένης ἀπὸ τοῦ 1958, εἰς ἴδιον τεύχος ὑπὸ τὸν τίτλον «Στατιστικὴ τοῦ δηλωθέντος εισοδήματος φυσικῶν προσώπων καὶ τῆς φορολογίας αὐτοῦ».

Ὁ ἀριθμὸς τῶν φορολογουμένων τῶν ὑποβαλλόντων κατὰ τὸ οἰκονομικὸν ἔτος 1971 δήλωσιν φόρου εισοδήματος, παρουσιάζεται ἠδξημένος ἔναντι τοῦ κατὰ τὸ προηγούμενον οἰκονομικὸν ἔτος τοιούτου. Οὕτω, αἱ ὑποβληθεῖσαι κατὰ τὸ ἔτος τοῦτο δηλώσεις ἀνῆλθον εἰς 658.016, ἤτοι παρουσιάζεται αὐξησις κατὰ 56.339 δηλώσεις ἔναντι τοῦ προηγούμενου οἰκονομικοῦ ἔτους.

Τὸ συνολικῶς δηλωθὲν κατὰ τὸ ἔτος τοῦτο εἰσόδημα ἐμφανίζεται ἠδξημένον κατὰ 15,0% ἔναντι τοῦ κατὰ τὸ οἰκονομικὸν ἔτος 1970 δηλωθέντος. Ἡ αὐξησις αὕτη ὀφείλεται εἰς τὴν κατὰ τ' ἀνωτέρω αὐξησιν τοῦ ἀριθμοῦ τῶν ὑποβληθεισῶν δηλώσεων, εἰς τὴν ὑπὸ τῶν φορολογουμένων δήλωσιν ὑψηλοτέρων εισοδημάτων ἔναντι τοῦ προηγούμενου ἔτους, ὡς καὶ εἰς τὰ κατὰ τῆς φοροδιαφυγῆς ληφθέντα νομοθετικὰ μέτρα διὰ τοῦ Α.Ν. 185/1967.

Τὸ φορολογητέον εἰσόδημα, ἤτοι τὸ εἰσόδημα τὸ προκύπτειν μετὰ τὴν ἀφαίρεσιν τῶν κατὰ Νόμον προβλεπομένων ἀπαλλαγῶν καὶ ἐκπτώσεων, ἐμφανίζεται ἠδξημένον κατὰ 17,2% ἔναντι τοῦ τοιούτου τοῦ προηγούμενου ἔτους.

Αἱ σημειωθείσαι κατὰ τὴν τελευταίαν ἔξαετίαν μετα-

βολαὶ εἰς τὰ ἀνωτέρω κύρια μεγέθη, ἐμφανίζονται κατὰ εισοδηματικὰ κλιμάκια εἰς τὸν πίνακα 2, εἰς τὸν ὁποῖον κατὰ κανόνα παρατηρεῖται αὐξησις τόσον τοῦ ἀριθμοῦ τῶν φορολογουμένων, ὅσον καὶ τῶν λοιπῶν ἐξεταζομένων μεγεθῶν, ὄλων τῶν κλιμακίων.

Εἰς τὸν πίνακα 3 παρέχεται ἡ κατανομὴ τῶν δηλωθέντων, κατὰ τὴν τελευταίαν ἔξαετίαν, οἰκογενειακῶν εισοδημάτων, ἀναλόγως τῶν πηγῶν προελεύσεως αὐτῶν καὶ τῶν εισοδηματικῶν ἐπιπέδων. Ἐκ τοῦ ἐν λόγῳ πίνακος, καθίσταται λίαν ἐμφανῆς ἡ ἐξέλιξις, κατὰ τὴν τελευταίαν ἔξαετίαν, τῆς συμμετοχῆς τῶν ἐξ ἐκάστης πηγῆς προερχομένων εισοδημάτων εἰς τὴν ἐν γένει σύνθεσιν τοῦ συνολικοῦ οἰκογενειακοῦ εισοδήματος.

Οὕτω, τὸ ἐκ μισθῶν ὑπηρεσιῶν εἰσόδημα, τὸ ὁποῖον ἀπὸ τοῦ ἔτους 1966 κατέχει τὴν πρώτην θέσιν καὶ ἀντεπροσώπευε τότε τὸ 42,1% τοῦ συνολικοῦ οἰκογενειακοῦ εισοδήματος, ἀξάνει σταθερῶς ἀπὸ ἔτους εἰς ἔτος καὶ κατὰ τὸ 1971 ἔχει ποσοστὸν συμμετοχῆς 49,3%.

Τὸ εἰσόδημα ἐξ ἐμπορικῶν καὶ βιομηχανικῶν ἐπιχειρήσεων, καταλαμβάνει τὴν δευτέραν θέσιν ἀντιπροσωπεῖον κατὰ τὸ ἔτος 1971 τὸ 31,3% τοῦ συνολικοῦ οἰκογενειακοῦ εισοδήματος.

Ὁ πίναξ 4 ἐμφανίζει τὰς σημειωθείσας μεταβολὰς τῶν κυριωτέρων ὡς ἄνω μεγεθῶν, τόσον εἰς τὴν Περιφέρειαν Πρωτευούσης, ὅσον καὶ εἰς τὴν λοιπὴν Χώραν.

Τέλος, ὁ πίναξ 5 δίδει τὴν κατανομὴν εἰς ἀπολύτους καὶ σχετικὸς ἀριθμοὺς τῶν ὡς ἄνω μεγεθῶν, ἀναλόγως τῆς ἐπαγγελματικῆς καταστάσεως τῶν φορολογουμένων.



Αριθμός φορολογουμένων

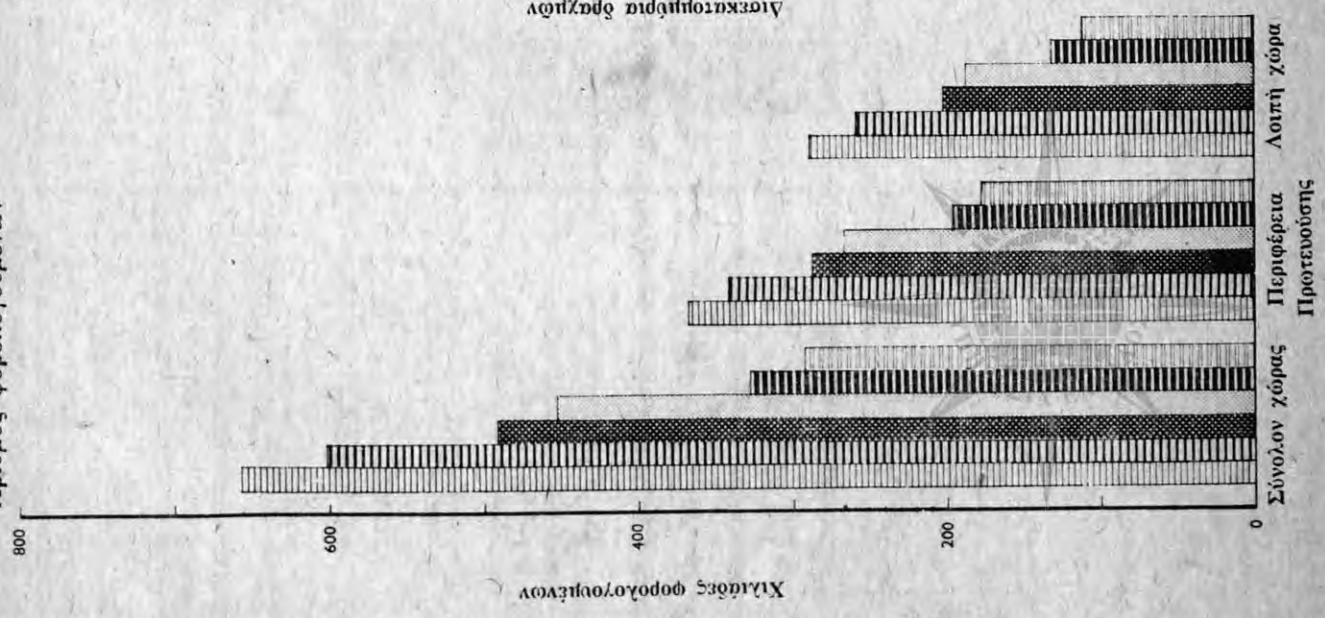

Δηλωθέν εισόδημα

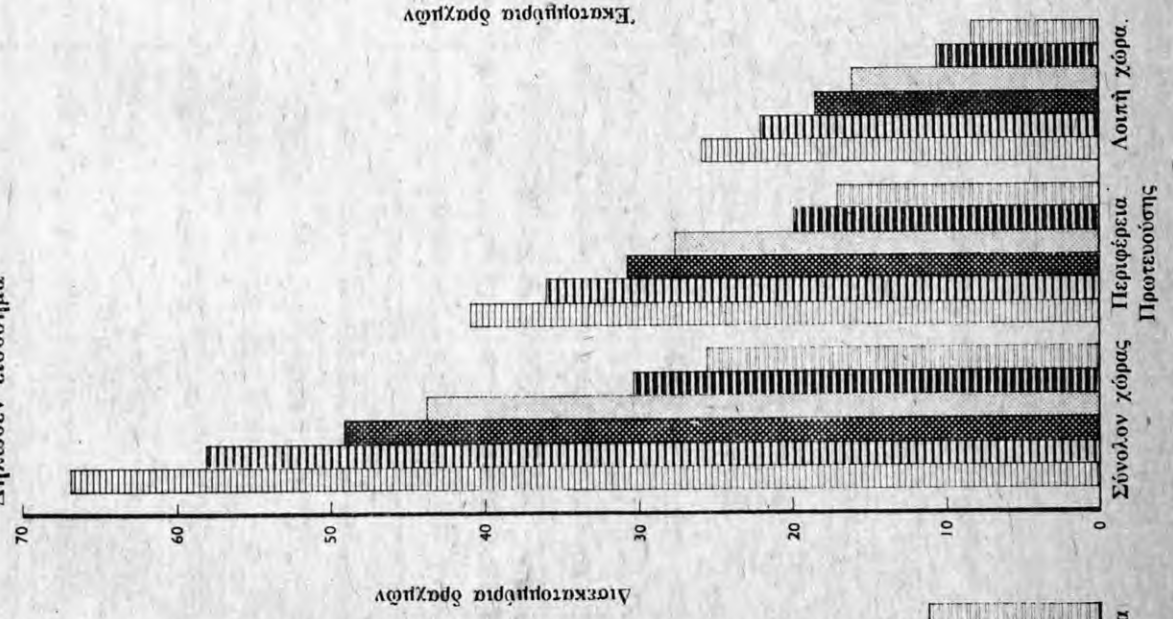

Φόρος

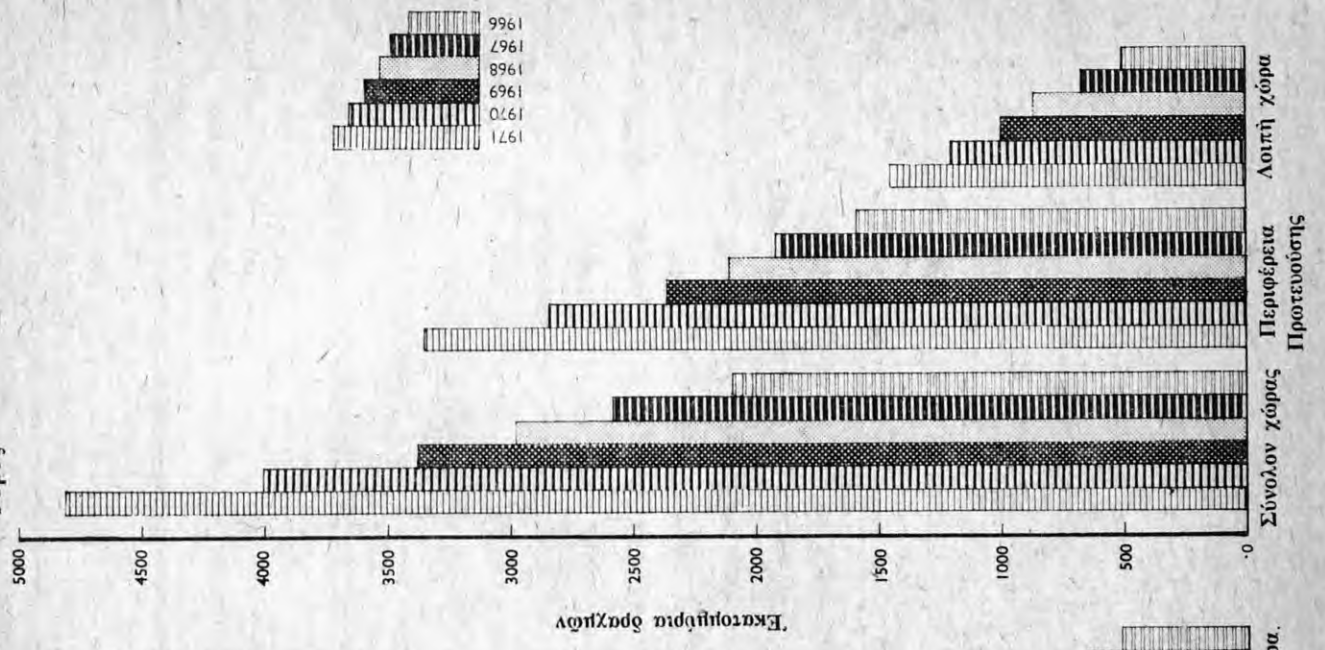

1971  
 1970  
 1969  
 1968  
 1967  
 1966





**Πίναξ 1: Φορολογούμενοι, δηλωθέν εισόδημα και φορολογία αυτών, κατά τα οικονομικά έτη 1966, 1967, 1968, 1969, 1970 και 1971**

Είς εκατομμύρια δραχμών τρεχούσης αγοραστικής δύναμης

	1966		1967		1968		1969		1970		1971		Αύξηση ή ελάττωση έναντι 1970	
	Αριθμός ή ποσόν	Έπι τοίς %	Αριθμός ή ποσόν	Έπι τοίς %	Αριθμός ή ποσόν	Έπι τοίς %	Αριθμός ή ποσόν	Έπι τοίς %	Αριθμός ή ποσόν	Έπι τοίς %	Αριθμός ή ποσόν	Έπι τοίς %	Αριθμός ή ποσόν	Έπι τοίς %
1. Αριθμός φορολογουμένων .....	292.140		328.766		454.577		492.537		601.677		658.016		56.339	9,4
2. Συνολικών οικογενειακών εισόδημα τὸ ὄποτον προήρχετο ἐξ: .....	25.456,9		30.391,6		43.794,9		49.240,0		58.172,3		66.869,8		8.697,5	15,0
οικοδομῶν .....	3.918,4		4.775,5		6.205,7		6.868,6		7.671,8		8.573,9		902,1	11,8
κτινητῶν ἀξιδῶν . . . . .	874,2		1.013,9		910,4		866,9		847,1		916,2		69,1	8,2
ἐμπορικῶν καὶ βιομηχανικῶν ἐπι- χειρήσεων .....	8.362,2		9.776,8		14.050,1		15.650,7		18.557,5		20.932,4		2.374,9	12,8
μισθωτῶν ὑπηρεσιῶν .....	10.712,6		13.104,1		20.272,4		23.155,8		27.915,6		32.957,0		5.041,4	18,1
ἐλευθερίων ἐπαγγελμάτων .....	1.515,2		1.672,9		2.251,6		2.620,0		3.089,2		3.379,9		290,7	9,4
λοιπῶν πηγῶν (1) .....	74,4		48,4		104,6		78,0		91,1		110,4		19,3	21,2
3. Σύνολον ἀπαλλαγῶν καὶ ἐκπτώσεων	10.187,4		11.738,2		18.035,0		19.820,6		24.752,3		27.465,9		2.713,6	11,0
4. Φορολογητέον εισόδημα .....	15.418,8		18.827,8		26.157,5		29.503,5		34.502,9		40.445,9		5.943,0	17,2
5. Σύνολον φόρου .....	2.094,8		2.594,2		2.976,4		3.379,8		4.052,8		4.806,2		753,4	18,6
α) Ἀναλογῶν φόρος κλίμακος .....	1.967,4		2.426,9		2.789,5		3.171,9		3.823,6		4.548,7		725,1	19,0
β) Συμπληρωματικὸς φόρος .....	127,5		167,3		186,9		207,9		229,2		257,5		28,3	12,3

(1) Ἐκμίσθσεις γαιῶν καὶ γεωργικῶν ἐπιχειρήσεων.





Πίναξ 2: Φορολογούμενοι, δηλωθέν εισόδημα, απαλλαγαι και έκπτώσεις, φορολογητέον εισόδημα, σύνολον φόρου και μέσος φόρος, κατά κλιμάκια οικογενειακού εισοδήματος. Οικονομικά έτη 1966, 1967, 1968, 1969, 1970 και 1971

Κλιμάκια οικογενειακού εισοδήματος (χιλιάδες δραχμών)	1966	1967	1968	1969	1970	1971
<i>Αριθμός φορολογουμένων</i>						
Σύνολον .....	292.140	328.766	454.577	492.537	601.677	658.016
Έως <20 .....	7.664	7.200	9.700	10.700	33.200	33.400
20— 40 .....	65.310	69.448	67.720	61.360	93.220	90.480
40— 60 .....	62.608	69.000	94.880	99.320	104.040	110.980
60— 100 .....	84.233	90.865	145.760	160.600	180.880	196.120
100— 200 .....	54.010	68.296	103.360	121.344	142.696	167.940
200— 400 .....	14.660	19.272	26.624	31.808	38.464	48.392
400— 600 .....	2.295	2.839	4.108	4.723	5.863	6.799
600— 1000 .....	987	1.351	1.798	2.000	2.481	2.890
1000— <2000 .....	308	408	537	574	701	869
2000 και άνω .....	65	87	90	108	132	146
<i>Δηλωθέν εισόδημα (έκατομμύρια δραχμών)</i>						
Σύνολον .....	25.456,9	30.391,6	43.794,9	49.240,0	58.172,3	66.869,8
Έως <20 .....	116,0	116,9	122,9	138,4	448,3	445,7
20— 40 .....	2.059,4	2.178,4	2.190,7	1.995,4	2.914,1	2.849,6
40— 60 .....	3.115,9	3.445,8	4.753,9	4.963,6	5.187,7	5.573,7
60— 100 .....	6.524,8	7.074,6	11.330,9	12.537,2	14.150,3	15.383,1
100— 200 .....	7.281,8	9.294,4	14.036,6	16.440,8	19.435,4	22.928,0
200— 400 .....	3.901,9	5.107,9	7.078,8	8.340,5	10.081,0	12.728,0
400— 600 .....	1.098,3	1.360,5	1.960,1	2.251,0	2.804,2	3.247,5
600— 1000 .....	730,1	1.005,4	1.334,2	1.478,5	1.841,8	2.143,9
1000— <2000 .....	399,1	528,6	700,8	737,9	899,2	1.123,4
2000 και άνω .....	229,6	279,1	285,9	356,7	410,3	446,9
<i>Σύνολον απαλλαγών και έκπτώσεων (έκατομμύρια δραχμών)</i>						
Σύνολον .....	10.187,4	11.738,2	18.035,0	19.820,6	24.752,3	27.465,9
Έως <20 .....	186,2	176,5	316,5	185,4	769,9	778,5
20— 40 .....	1.476,9	1.636,6	1.654,6	1.556,8	2.747,4	2.580,8
40— 60 .....	1.875,6	2.081,8	3.161,8	3.286,0	3.526,0	3.804,3
60— 100 .....	3.231,3	3.496,6	6.139,2	6.676,9	7.721,6	8.349,7
100— 200 .....	2.382,8	3.058,3	4.884,1	5.824,3	7.016,5	8.260,8
200— 400 .....	780,4	959,6	1.378,6	1.703,1	2.187,9	2.743,4
400— 600 .....	138,9	169,2	246,3	312,3	400,4	483,8
600— 1000 .....	71,8	105,5	151,4	158,0	228,0	274,6
1000— <2000 .....	36,6	44,2	84,9	101,5	107,4	134,6
2000 και άνω .....	6,9	9,9	17,6	16,3	47,1	55,4
<i>Φορολογητέον εισόδημα (έκατομμύρια δραχμών)</i>						
Σύνολον .....	15.418,8	18.827,8	26.157,5	29.503,5	34.502,9	40.445,9
Έως <20 .....	16,8	15,0	38,7	47,7	63,7	75,3
20— 40 .....	591,5	604,9	626,2	523,4	545,9	600,3
40— 60 .....	1.241,6	1.424,5	1.623,1	1.685,7	1.715,0	1.865,4
60— 100 .....	3.341,9	3.697,8	5.308,0	5.872,5	6.535,3	7.118,8
100— 200 .....	4.910,9	6.228,9	9.160,9	10.583,9	12.501,7	14.747,7
200— 400 .....	3.158,7	4.091,4	5.656,8	6.594,1	7.978,0	10.002,7
400— 600 .....	954,4	1.175,0	1.690,2	1.927,4	2.401,7	2.772,6
600— 1000 .....	642,0	875,9	1.170,8	1.302,9	1.619,8	1.879,0
1000— <2000 .....	354,0	464,7	614,9	643,1	787,2	993,7
2000 και άνω .....	207,0	249,7	267,9	322,8	354,6	390,4

**Πίναξ 2: Φορολογούμενοι, δηλωθέν εισόδημα, άπαλλαγαι και έκπτώσεις, φορολογητέον εισόδημα, σύνολον φόρου και μέσος φόρος, κατά κλιμάκια οικογενειακού εισοδήματος. Οικονομικά έτη 1966, 1967, 1968, 1969, 1970 και 1971 (συνέχεια)**

Κλιμάκια οικογενειακού εισοδήματος (χιλιάδες δραχμών)	1966	1967	1968	1969	1970	1971
<i>Σύνολον φόρου (έκατομμύρια δραχμών)</i>						
Σύνολον .....	2.094,8	2.594,2	2.976,4	3.379,8	4.052,8	4.806,2
Έως <20 .....	0,8	0,6	2,4	2,4	3,2	3,9
20— 40 .....	30,3	30,2	24,5	20,9	21,6	25,0
40— 60 .....	71,3	82,9	75,2	78,0	78,1	85,6
60— 100 .....	229,8	262,9	298,6	330,6	364,5	399,3
100— 200 .....	511,3	651,9	788,3	908,1	1.071,8	1.264,4
200— 400 .....	541,0	685,4	810,1	937,6	1.129,9	1.399,3
400— 600 .....	246,8	292,6	358,1	415,1	515,0	587,1
600— 1000 .....	215,1	283,1	317,0	359,6	450,8	519,1
1000— <2000 .....	146,6	190,5	207,1	221,0	275,1	352,3
2000 και άνω .....	101,8	114,1	95,1	106,5	142,8	170,2
<i>Μέσος κατά φορολογούμενον φόρος (δραχμαί)</i>						
Σύνολον .....	7.171	7.891	6.548	6.862	6.735	7.304
Έως <20 .....	104	83	247	224	96	117
20— 40 .....	464	435	362	341	231	276
40— 60 .....	1.139	1.194	793	785	750	771
60— 100 .....	2.728	2.893	2.049	2.059	2.015	2.036
100— 200 .....	9.467	9.407	7.627	7.484	7.511	7.529
200— 400 .....	36.903	35.565	30.427	29.477	29.375	28.916
400— 600 .....	107.583	103.064	80.171	87.889	87.838	86.356
600— 1000 .....	217.933	209.548	176.307	179.800	181.700	179.619
1000— <2000 .....	475.974	466.912	385.661	385.017	392.439	405.386
2000 και άνω .....	1.566.154	1.311.494	1.056.667	986.111	1.081.818	1.165.753





**Πίναξ 3: Δηλωθέν οικογενειακόν εισόδημα, κατά πηγήν προελεύσεως αὐτοῦ καὶ κλιμάκια εισοδήματος. Οικονομικά ἔτη 1966, 1967, 1968, 1969, 1970 καὶ 1971**

*Εἰς ἑκατομμύρια δραχμῶν τρεχοῦσης ἀγοραστικῆς δυνάμεως*

Κλιμάκια οικογενειακοῦ εἰσοδήματος (χιλιάρδες δραχμῶν)	1966	1967	1968	1969	1970	1971
<b>ΟΙΚΟΔΟΜΑΙ</b>						
Σύνολον .....	3.918,4	4.775,4	6.205,7	6.868,6	7.671,8	8.573,9
Ἔως <20 .....	28,5	26,2	66,7	62,1	127,6	147,7
20— 40 .....	435,5	409,7	388,6	365,8	458,6	499,9
40— 60 .....	462,3	523,7	670,3	679,1	655,9	716,2
60— 100 .....	812,9	955,9	1.158,7	1.243,0	1.251,2	1.394,3
100— 200 .....	972,0	1.286,7	1.632,3	1.873,0	2.012,3	2.208,2
200— 400 .....	686,3	839,5	1.196,4	1.367,2	1.644,5	1.892,4
400— 600 .....	227,8	302,5	444,7	520,4	624,7	707,4
600— 1000 .....	175,2	244,6	364,5	401,7	491,5	535,8
1000— <2000 .....	86,0	133,7	209,5	249,8	293,5	332,4
2000 καὶ ἄνω .....	31,9	52,9	74,0	106,5	112,0	139,6

*\*Ἐπὶ τοῖς % τοῦ συνολικοῦ οικογενειακοῦ εἰσοδήματος*

Σύνολον .....	15,4	15,7	14,2	13,9	13,2	12,8
Ἔως <20 .....	24,6	22,4	54,3	44,9	28,5	33,1
20— 40 .....	21,1	18,8	17,7	18,3	15,7	17,5
40— 60 .....	14,8	15,2	14,1	13,7	12,6	12,8
60— 100 .....	12,5	13,5	10,2	9,9	8,8	9,1
100— 200 .....	12,0	13,8	11,6	11,4	10,4	9,6
200— 400 .....	17,6	16,4	16,9	16,4	16,3	14,9
400— 600 .....	20,7	22,2	22,7	23,1	22,3	21,8
600— 1000 .....	24,0	24,3	27,3	27,2	26,7	25,0
1000— <2000 .....	21,5	25,3	29,9	33,9	32,6	29,6
2000 καὶ ἄνω .....	13,9	19,0	25,9	29,9	27,3	31,2

**ΕΜΠΟΡΙΚΑΙ ΚΑΙ ΒΙΟΜΗΧΑΝΙΚΑΙ ΕΠΙΧΕΙΡΗΣΕΙΣ**

Σύνολον .....	8.362,2	9.776,8	14.050,1	15.650,7	18.557,5	20.932,4
Ἔως <20 .....	80,4	81,5	44,8	72,3	285,5	257,9
20— 40 .....	1.227,9	1.420,2	1.376,8	1.282,3	1.928,5	1.870,7
40— 60 .....	1.374,8	1.632,9	2.327,1	2.685,4	2.967,4	3.301,9
60— 100 .....	1.814,2	1.981,0	3.085,7	3.615,6	3.989,7	4.345,4
100— 200 .....	1.676,6	1.985,3	3.386,5	3.736,5	4.298,4	5.018,7
200— 400 .....	1.188,6	1.456,1	2.082,4	2.360,5	2.673,7	3.310,6
400— 600 .....	430,3	508,0	748,0	837,5	1.042,6	1.156,3
600— 1000 .....	315,0	405,6	542,6	592,6	768,4	888,5
1000— <2000 .....	147,7	187,3	307,9	313,7	393,9	552,3
2000 καὶ ἄνω .....	106,7	118,9	148,3	154,3	209,4	230,1

*\*Ἐπὶ τοῖς % τοῦ συνολικοῦ οικογενειακοῦ εἰσοδήματος*

Σύνολον .....	32,8	32,2	32,1	31,8	31,9	31,3
Ἔως <20 .....	69,3	69,7	36,5	52,2	63,7	57,9
20— 40 .....	59,6	65,2	62,8	64,3	66,2	65,6
40— 60 .....	44,1	47,4	48,9	54,1	57,2	59,2
60— 100 .....	27,8	28,0	27,2	28,8	28,2	28,2
100— 200 .....	23,2	21,4	24,1	22,7	22,1	21,9
200— 400 .....	30,5	28,5	29,4	28,3	26,5	26,0
400— 600 .....	39,2	37,3	38,2	37,2	37,2	35,6
600— 1000 .....	43,1	40,3	40,7	40,1	41,7	41,4
1000— <2000 .....	37,0	35,4	43,9	42,5	43,8	49,2
2000 καὶ ἄνω .....	46,5	42,6	51,9	43,3	51,0	51,5

Πίναξ 3: Δηλωθέν οικογενειακόν εισόδημα, κατά πηγήν προελεύσεως αὐτοῦ καὶ κλιμάκια εισοδήματος. Οικονομικά ἔτη 1966, 1967, 1968, 1969, 1970 καὶ 1971 (συνέχεια)

Εἰς ἑκατομύρια δραχμῶν τρεχοῦσης ἀγοραστικῆς δυνάμεως

Κλιμάκια οικογενειακοῦ εισοδήματος (χιλιάδες δραχμῶν)	1966	1967	1968	1969	1970	1971
<b>ΜΙΣΘΩΤΑΙ ΥΠΗΡΕΣΙΑΙ</b>						
Σύνολον .....	10.712,6	13.104,1	20.272,4	23.155,8	27.915,5	32.957,0
Ἔως <20 .....	5,1	2,7	6,5	1,0	20,8	26,5
20— 40 .....	299,0	256,6	331,3	290,2	455,2	394,6
40— 60 .....	1.107,1	1.121,9	1.588,1	1.424,2	1.388,8	1.395,2
60— 100 .....	3.571,6	3.794,6	6.623,8	7.279,6	8.510,1	9.189,0
100— 200 .....	3.941,7	5.284,0	8.105,9	9.900,1	11.982,2	14.564,8
200— 400 .....	1.403,0	2.096,4	2.914,3	3.514,7	4.576,3	6.099,5
400— 600 .....	213,3	297,2	437,9	482,7	625,2	823,7
600— 1000 .....	96,6	145,7	191,8	200,9	259,7	342,2
1000— <2000 .....	53,9	73,5	60,5	56,7	81,0	97,6
2000 καὶ ἄνω .....	21,3	31,5	12,3	5,7	16,2	24,0
*Ἐπὶ τοῖς % τοῦ συνολικοῦ οικογενειακοῦ εισοδήματος						
Σύνολον .....	42,1	43,1	46,3	47,0	48,0	49,3
Ἔως <20 .....	4,4	2,3	5,3	0,7	4,6	5,9
20— 40 .....	14,5	11,8	15,1	14,5	15,6	13,8
40— 60 .....	35,5	32,6	33,4	28,7	26,8	25,0
60— 100 .....	54,7	53,6	58,5	58,1	60,1	59,7
100— 200 .....	54,1	55,7	57,7	60,2	61,7	63,5
200— 400 .....	36,0	41,0	41,2	42,1	45,4	47,9
400— 600 .....	19,5	21,8	22,3	21,4	22,3	25,4
600— 1000 .....	13,2	14,5	14,4	13,6	14,1	16,0
1000— <2000 .....	13,5	13,9	8,6	7,7	9,0	8,7
2000 καὶ ἄνω .....	9,3	11,3	4,3	1,6	3,9	5,4
<b>ΛΟΙΠΑΙ ΠΗΓΑΙ(1)</b>						
Σύνολον .....	2.463,7	2.735,3	3.266,7	3.564,9	4.027,4	4.406,5
Ἔως <20 .....	11,7	6,5	4,9	3,0	14,5	13,5
20— 40 .....	87,5	91,9	94,0	57,1	71,8	84,3
40— 60 .....	171,4	167,3	168,4	174,9	175,6	160,5
60— 100 .....	326,1	343,1	462,7	399,0	399,2	454,3
100— 200 .....	691,7	738,4	911,9	931,2	1.142,4	1.136,4
200— 400 .....	624,0	715,9	885,7	1.098,1	1.186,5	1.425,5
400— 600 .....	227,0	252,8	329,5	410,4	511,6	560,2
600— 1000 .....	143,3	209,5	235,3	283,3	322,3	377,6
1000— <2000 .....	111,5	134,1	122,9	117,7	130,7	141,0
2000 καὶ ἄνω .....	69,5	75,8	51,3	90,2	72,8	53,2
*Ἐπὶ τοῖς % τοῦ συνολικοῦ οικογενειακοῦ εισοδήματος						
Σύνολον .....	9,7	9,0	7,5	7,2	6,9	6,6
Ἔως <20 .....	10,1	5,6	4,0	2,2	3,2	3,0
20— 40 .....	4,2	4,2	4,3	2,9	2,5	3,0
40— 60 .....	5,5	4,9	3,5	3,5	3,4	2,9
60— 100 .....	5,0	4,8	4,1	3,2	2,8	3,0
100— 200 .....	9,4	7,9	6,5	5,7	5,9	5,0
200— 400 .....	16,0	14,0	12,5	13,2	11,8	11,2
400— 600 .....	20,7	18,6	16,8	18,2	18,2	17,3
600— 1000 .....	19,6	20,8	17,6	19,2	17,5	17,6
1000— <2000 .....	27,9	25,4	17,5	16,0	14,5	12,6
2000 καὶ ἄνω .....	30,3	27,2	17,9	25,3	17,7	11,9

(1) Ἐκμισθώσεις γαιῶν, κινητὰ ἀξία, γεωργικαὶ ἐπιχειρήσεις καὶ ἐλευθέρια ἐπαγγέλματα.



Πίναξ 4: Φορολογούμενοι, δηλωθέν εισόδημα, απαλλαγαι και έκπτώσεις, φορολογητέον εισόδημα και φόρος εις την Περιφέρειαν Πρωτεύουσας και λοιπην Χώραν. Οικονομικά έτη 1966, 1967, 1968, 1969, 1970 και 1971

Είς εκατομμύρια δραχμών τρεχούσης αγοραστικής δυνάμεως

	1966	1967	1968	1969	1970	1971
<b>ΣΥΝΟΛΟΝ ΕΛΛΑΔΟΣ</b>						
*Αριθμός φορολογουμένων .....	292.140	328.766	454.577	492.537	601.677	658.016
Δηλωθέν οικογενειακόν εισόδημα .....	25.456,9	30.391,6	43.794,9	49.240,0	58.172,3	66.869,8
Σύνολον απαλλαγών και έκπτώσεων .....	10.187,4	11.738,2	18.035,0	19.820,6	24.752,3	27.465,9
Φορολογητέον εισόδημα .....	15.418,8	18.827,8	26.157,5	29.503,5	34.502,9	40.445,9
Σύνολον φόρου .....	2.094,8	2.594,2	2.976,4	3.379,8	4.052,8	4.806,2
<i>*Επί τοίς % τοῦ συνόλου τῆς Χώρας</i>						
*Αριθμός φορολογουμένων .....	100,0	100,0	100,0	100,0	100,0	100,0
Δηλωθέν οικογενειακόν εισόδημα .....	100,0	100,0	100,0	100,0	100,0	100,0
Σύνολον απαλλαγών και έκπτώσεων .....	100,0	100,0	100,0	100,0	100,0	100,0
Φορολογητέον εισόδημα .....	100,0	100,0	100,0	100,0	100,0	100,0
Σύνολον φόρου .....	100,0	100,0	100,0	100,0	100,0	100,0
<b>ΠΕΡΙΦΕΡΕΙΑ ΠΡΩΤΕΥΟΥΣΗΣ</b>						
*Αριθμός φορολογουμένων .....	178.927	195.788	267.231	288.410	341.910	368.550
Δηλωθέν οικογενειακόν εισόδημα .....	17.115,8	19.912,9	27.628,8	30.765,2	36.084,5	40.949,6
Σύνολον απαλλαγών και έκπτώσεων .....	6.418,6	7.274,4	10.653,1	11.559,6	14.030,3	15.413,6
Φορολογητέον εισόδημα .....	10.761,0	12.758,5	17.208,2	19.151,9	22.474,8	26.063,1
Σύνολον φόρου .....	1.590,5	1.920,1	2.105,9	2.366,8	2.847,2	3.350,6
<i>*Επί τοίς % τοῦ συνόλου τῆς Χώρας</i>						
*Αριθμός φορολογουμένων .....	61,2	59,6	58,8	58,6	56,8	56,0
Δηλωθέν οικογενειακόν εισόδημα .....	67,2	65,5	63,1	62,5	62,0	61,2
Σύνολον απαλλαγών και έκπτώσεων .....	63,0	62,0	59,1	58,3	56,7	56,1
Φορολογητέον εισόδημα .....	69,8	67,8	65,8	64,9	65,1	64,4
Σύνολον φόρου .....	75,9	74,0	70,8	70,0	70,3	69,7
<b>ΛΟΙΠΗ ΧΩΡΑ</b>						
*Αριθμός φορολογουμένων .....	113.213	132.978	187.346	204.127	259.767	289.466
Δηλωθέν οικογενειακόν εισόδημα .....	8.341,1	10.478,7	16.166,1	18.474,8	22.087,8	25.920,2
Σύνολον απαλλαγών και έκπτώσεων .....	3.768,8	4.463,8	7.381,9	8.261,0	10.722,0	12.052,3
Φορολογητέον εισόδημα .....	4.657,8	6.069,3	8.949,4	10.351,6	12.028,1	14.382,8
Σύνολον φόρου .....	504,3	674,1	870,5	1.013,0	1.205,6	1.455,5
<i>*Επί τοίς % τοῦ συνόλου τῆς Χώρας</i>						
*Αριθμός φορολογουμένων .....	38,8	40,4	41,2	41,4	43,2	44,0
Δηλωθέν οικογενειακόν εισόδημα .....	32,8	34,5	36,9	37,5	38,0	38,8
Σύνολον απαλλαγών και έκπτώσεων .....	37,0	38,0	40,9	41,7	43,3	43,9
Φορολογητέον εισόδημα .....	30,2	32,2	34,2	35,1	34,9	35,6
Σύνολον φόρου .....	24,1	26,0	29,2	30,0	29,7	30,3

Πίναξ 5: Φορολογούμενοι, δηλωθέν εισόδημα, απαλλαγαι και έκπτώσεις, φορολογητέον εισόδημα και σύνολον φόρου, κατά επαγγελματικούς ομάδας. Οικονομικά έτη 1966, 1967, 1968, 1969, 1970 και 1971

Είς εκατομμύρια δραχμών τρεχούσης άγροαστικής δυνάμεως

*Ομάδες επαγγελματιών και οικονομικά έτη	*Αριθμός φορολογουμένων	*Επί τοις % του συνόλου	Δηλωθέν εισόδημα	*Επί τοις % του συνόλου	*Απαλλαγαι και έκπτώσεις	*Επί τοις % του συνόλου	Φορολογητέον εισόδημα	*Επί τοις % του συνόλου	Σύνολον φόρου	*Επί τοις % του συνόλου
*Όλοι αι ομάδες	1966	100,0	25.456,9	100,0	10.187,4	100,0	15.418,8	100,0	2.094,8	100,0
	1967	328.766	30.391,6	100,0	11.738,2	100,0	18.827,8	100,0	2.594,2	100,0
	1968	454.577	43.794,9	100,0	18.035,0	100,0	26.157,5	100,0	2.976,4	100,0
	1969	492.537	49.240,0	100,0	19.820,6	100,0	29.503,5	100,0	3.379,8	100,0
	1970	601.677	58.172,3	100,0	24.752,3	100,0	34.502,9	100,0	4.052,8	100,0
1971	658.016	66.869,8	100,0	27.465,9	100,0	40.445,9	100,0	4.806,2	100,0	
Εισοδηματiai	1966	19.792	1.559,4	6,8	490,5	6,3	1.130,5	7,3	227,7	10,9
	1967	24.085	2.029,4	7,3	562,7	4,8	1.452,3	7,7	297,6	11,5
	1968	31.529	2.449,6	6,9	648,5	3,6	1.810,5	6,9	300,3	10,1
	1969	34.348	2.711,7	7,0	724,2	3,7	1.974,8	6,7	322,1	9,5
	1970	39.485	2.989,2	6,6	915,7	3,7	2.165,6	6,3	377,8	9,3
1971	47.241	3.476,2	7,2	1.134,5	4,1	2.496,5	6,2	418,3	8,7	
*Εμποροι, βιομήχανοι κλπ.	1966	130.077	10.007,6	39,3	3.910,0	38,4	6.265,5	40,6	905,8	43,2
	1967	148.529	11.728,2	38,6	4.628,5	39,4	7.381,8	39,2	1.051,0	40,5
	1968	191.071	16.643,5	38,0	6.837,8	37,9	10.269,2	39,3	1.249,4	42,0
	1969	208.622	18.616,8	37,8	7.467,5	37,7	11.358,9	38,5	1.418,7	42,0
	1970	269.604	22.066,0	37,9	9.942,5	40,2	12.997,5	37,6	1.668,7	41,2
1971	283.449	24.703,5	36,9	10.562,2	38,5	14.953,6	37,0	1.953,9	40,7	
Γεωργοι κλπ.	1966	666	32,9	0,1	16,5	0,2	16,3	0,1	1,6	0,1
	1967	211	17,9	0,1	7,0	0,1	10,9	0,1	1,4	0,1
	1968	659	42,9	0,1	17,1	0,1	25,6	0,1	2,2	0,1
	1969	368	34,2	0,1	11,6	0,0	22,5	0,1	2,8	0,1
	1970	588	41,4	0,1	19,1	0,1	23,9	0,1	3,0	0,1
1971	725	47,6	0,1	24,5	0,1	24,5	0,1	3,4	0,1	
Μισθοφοι έν γένει	1966	82.166	8.318,0	32,7	3.580,2	35,1	4.694,4	30,5	547,9	26,1
	1967	89.300	9.961,6	32,8	4.013,8	34,2	5.880,6	31,2	717,1	27,6
	1968	143.144	15.064,2	34,4	6.864,5	38,1	8.127,9	31,1	750,3	25,2
	1969	153.971	16.683,6	33,9	7.550,6	38,1	9.035,7	30,6	813,2	24,1
	1970	177.645	19.459,4	33,5	8.873,2	35,8	10.564,5	30,6	955,1	23,6
1971	199.956	22.759,2	34,0	10.126,4	36,9	12.592,8	31,1	1.161,1	24,2	
*Ελεύθεροι επαγγελματiai	1966	22.327	2.586,2	10,2	892,8	8,8	1.702,2	11,0	245,3	11,7
	1967	23.527	2.962,9	9,7	987,3	8,4	1.963,4	10,4	289,5	11,1
	1968	26.298	3.824,3	8,7	1.231,3	6,8	2.598,4	9,9	351,0	11,8
	1969	26.799	4.263,0	8,6	1.263,1	6,4	2.981,9	10,1	414,7	12,3
	1970	30.839	4.955,6	8,5	1.479,5	6,0	3.509,2	10,2	515,7	12,7
1971	32.091	5.401,9	8,1	1.572,5	5,7	3.867,6	9,6	582,8	12,1	
Συνταξιοδοιοι	1966	37.112	2.912,9	11,4	1.297,6	12,7	1.609,9	10,5	166,6	8,0
	1967	43.114	3.691,5	13,1	1.538,8	12,7	2.138,8	11,4	237,6	9,2
	1968	61.876	5.770,4	13,2	2.435,7	13,5	3.325,9	12,7	323,2	10,8
	1969	68.429	6.930,8	14,1	2.803,7	14,1	4.129,8	14,0	408,2	12,0
	1970	83.516	8.660,7	13,9	3.522,3	14,2	5.242,2	15,2	532,5	13,1
1971	94.554	10.481,4	14,4	4.045,8	15,7	6.510,8	16,1	686,6	14,3	



## ΦΟΡΟΛΟΓΙΚΗ ΚΛΙΜΑΞ

(Άρθρον 9 του Ν. Δ. 3323/55, ως αντικατεστάθη δια του άρθρου 6 του Α. Ν. 239/67)

Κλιμάκιον εισοδήματος	Φορολογικός συντελεστής %	Φόρος κλιμακίου	Σύνολον	
			Εισοδήματος	Φόρου
5.000	2	100	5.000	100
5.000	3	150	10.000	250
5.000	4	200	15.000	450
5.000	5	250	20.000	700
10.000	6	600	30.000	1.300
10.000	7	700	40.000	2.000
10.000	8	800	50.000	2.800
10.000	10	1.000	60.000	3.800
20.000	12	2.400	80.000	6.200
20.000	14	2.800	100.000	9.000
20.000	16	3.200	120.000	12.200
20.000	18	3.600	140.000	15.800
30.000	20	6.000	170.000	21.800
30.000	22	6.600	200.000	28.400
50.000	25	12.500	250.000	40.900
50.000	28	14.000	300.000	54.900
50.000	31	15.500	350.000	70.400
50.000	34	17.000	400.000	87.400
100.000	37	37.000	500.000	124.400
100.000	40	40.000	600.000	164.400
200.000	43	86.000	800.000	250.400
200.000	46	92.000	1.000.000	342.400
*Υπερβάλλον	49			



**Ζ' ΧΡΗΣΙΜΟΠΟΙΗΘΕΝ ΕΝΤΥΠΟΝ**

**ΔΗΛΩΣΕΩΣ ΦΟΡΟΥ ΕΙΣΟΔΗΜΑΤΟΣ**

**ΟΙΚΟΝΟΜΙΚΟΥ ΕΤΟΥΣ 1970**





ΕΛΛΗΝΙΚΗ ΔΗΜΟΚΡΑΤΙΑ

ΥΠΟΥΡΓΕΙΟ ΟΙΚΟΝΟΜΙΚΩΝ

ΓΕΝΙΚΗ ΔΙΕΥΘΥΝΣΗ ΣΤΑΤΙΣΤΙΚΗΣ







## Α'. Εισόδημα εξ οικοδομών

Αυξ. αριθ.	Τοποθεσία ακινήτου	'Ακαθάριστον εισόδημα						Το ακίνητον μετεβίβα- σθη ΝΑΙ ή ΟΧΙ	
		'Εξ εκμι- σθώσεως	'Εξ ιδιοκα- τοικήσεως ή ιδιοχρήσεως	Σύνολον	Φορολογούμενον		'Απαλλασσόμενον έξ ιδιοκατοικήσεως		
					'Ατομικόν καί τέκνων(α)	Τῆς συζύγου	'Ατομικόν καί τέκνων		Τῆς συζύγου
1									
2									
3									
4									
5									
<b>Α. Σύνολον ἀκαθάριστου εισοδήματος Δρχ.</b>									
<b>'Εκπτώσεις:</b>		α) Δι' αποσβέσεις οίκων κλπ. δρχ. .... × 25 % = Δρχ.							
		β) Δι' αποσβέσεις καταστημάτων κλπ. » ..... × 10 % = »							
		γ) Διὰ τόκους ένυποθήκων χρεών κλπ. .... »							
		<b>Β. Σύνολον εκπτώσεων (α+β+γ)..... »</b>							
		<b>Γ. Καθαρόν εισόδημα (Α-Β) ..... »</b>							

## Β'. Εισόδημα εξ εκμισθώσεως γαιών

Αυξ. αριθ.	Τοποθεσία ακινήτου	Είδος (άγρός, δά- σος κλπ.)	'Ονοματεπώνυμον μισθωτού	'Ακαθάριστον εισόδημα		Περίοδος μισθώσεως	Το ακίνητον μετεβίβασθη ΝΑΙ ή ΟΧΙ
				'Ατομικόν καί τέκνων(α)	Τῆς συζύγου		
1							
2							
3							
4							
<b>Α. Σύνολον ἀκαθάριστου εισοδήματος ... Δρχ.</b>							
<b>'Εκπτώσεις:</b>				α) Δι' αποσβέσεις, έξοδα συντηρήσεως κλπ. δρχ. .... × 5 % = »			
				β) Διὰ τόκους ένυποθήκων χρεών, κλπ. .... »			
				<b>Β. Σύνολον εκπτώσεων (α+β) ..... »</b>			
				<b>Γ. Καθαρόν εισόδημα (Α-Β)..... »</b>			

## Γ'. Εισόδημα εκ κινητών άξιών

Αυξ. αριθ.	Προέλευσις εισοδήματος		Είδος (μέρισμα, πο- σοστά Δ.Σ., τόκοι κλπ.)	'Απαλλασ- σόμενον μέρισμα 15.000 ή 30.000	Περίοδος 'Ισολογι- σμού	Χρονολογία κτήσεως	Καθαρόν εισόδημα (πρό εκπτώ- σεως παρακρατουμένου φόρου)		Παρα- κρατηθείς φόρος
	'Ανώνυμος κλπ. ή χρεώστης	Διεύθυνσις					'Ατομικόν καί τέκνων (α)	Τῆς συζύγου	
1									
2									
3									
4									
<b>"Αθροισμα Δρχ. ....</b>									

(α) Είς τὸ ἀτομικόν εισόδημα (πατρός ή μητρός) προστίθεται τὸ εισόδημα τοῦ μὴ συμπληρώσαντος τὸ 18ον ἔτος ἀνηλικίου τέκνου, πλὴν τοῦ εισοδήματος ἐκ τῆς ἰδίας ἐργασίας τούτου ή ἐκ περιουσιακῶν στοιχείων περιελθόντων αὐτῷ ἐκ κληρονομίας, διὰ τὸ ὅποιον τὸ τέκνον ὑπέχει ἰδίαν φορολογικὴν ὑποχρέωσιν.

### Δ'. Κέρδη εξ εμπορικών και βιομηχανικών επιχειρήσεων

Α/Α, αριθ.	'Επωνυμία Νομική μορφή λειτουργίας ('Ατομική, όμιλος, ΕΠΕ κλπ.)	Διεύθυνσις	Διαχειρι- στική περίοδος	Καθαρόν κέρδος ή ζημία	'Ιδιότης εταιρίου	Ποσοστόν συν/χίης %	Χρονο- λογία διακοπής	Καθαρόν κέρδος ή ζημία (α)				'Εφορία έδρας επιχειρήσεως	Παρακρατηθείς φόρος	
								'Ατομικόν και τέκνων		Τῆς συζύγου εξ επιχειρήσεως ανεξαρτήτου (β)				
								Κέρδος	Ζημία	Κέρδος	Ζημία			
1														
2														
3														
4														
"Άθροισμα Δρχ. ...														

### Ε'. Εισόδημα εκ γεωργικών επιχειρήσεων ή εκμεταλλεύσεων (άγροτικών, κτηνοτροφικών, δασικών κλπ.)

Α/Α, αριθ.	'Ακαθάριστον εισόδημα	Καθαρόν εισόδημα		Διαχ/τική περίοδος	Χρονο- λογία διακοπής
		'Ατομικόν και τέκνων	Τῆς συζύγου εξ επιχειρή- σεως ανεξαρ- τήτου (γ)		
1	'Ανδρός : Ποσόν Δρχ. _____ 'Απαλλασσόμενον ποσόν Δρχ. 50.000 ή 140.000 'Υπόλοιπον: _____ x _____ %				
2	Γυναικώς : Ποσόν Δρχ. _____ 'Απαλλασσόμενον ποσόν Δρχ. 50.000 ή 140.000 'Υπόλοιπον: _____ x _____ %				

### ΣΤ'. Εισόδημα εκ μισθωτών υπηρεσιών

Α/Α, αριθ.	'Ονοματεπώνυμον εργοδότη ή τίτλος υπηρεσίας και διευθύνσις αυτών	Είδος άποδοχών (μισθός ή σύνταξις κλπ.)	'Ακαθάριστοι άποδοχοι	Κρατήσεις	Καθαροί άποδοχοί (πρό έκπτώσεως παρα- κρατουμένου φόρου)		Παρακρατηθέντα ποσά (δ)	
					'Ατομικαι	Τῆς συζύγου	Φόρου	ΟΓΑ επί φόρου
1								
2								
3								
4								
"Άθροισμα Δρχ. ....								

- (α) Οί τηρήσαντες βιβλία τῆς α' κατηγορίας τοῦ Κ.Φ.Σ., ὑποβάλλουν εἰς διπλοῦν δεόντως συμπληρωμένον έντυπον συμπληρωμα-  
τικῶν στοιχείων, οἱ δὲ τῆς β' κατηγορίας ἐπὶ πλέον καὶ αντίγραφον ἰσολογισμοῦ μετ' ἀναλύσεως τοῦ λ/σμοῦ ἀποτελεσμάτων.
- (β) Εἰσόδημα τῆς συζύγου ἐξ ἐπιχειρήσεως οἰκονομικῶς ἐξαρτωμένης ἐκ τοῦ συζύγου ἢ προερχόμενον ἐκ προσωπικῆς μεταξὺ  
τῶν συζύγων ἐταιρίας προστίθεται εἰς τὸ εἰσόδημα τοῦ συζύγου.
- (γ) Εἰσόδημα τῆς συζύγου ἐξ ἐπιχειρήσεως οἰκονομικῶς ἐξαρτωμένης ἐκ τοῦ συζύγου ἢ προερχόμενον ἐκ προσωπικῆς μεταξὺ  
τῶν συζύγων ἐταιρίας προστίθεται εἰς τὸ εἰσόδημα τοῦ συζύγου.
- (δ) 'Επισυνάπτονται βεβαιώσεις τῶν εργοδοτῶν περὶ τοῦ ποσοῦ τῶν καταβληθειῶν ἀποδοχῶν, τῶν γενομένων κρατήσεων καὶ τοῦ  
παρακρατηθέντος φόρου καὶ εἰσφορᾶς ὑπὲρ τοῦ ΟΓΑ.







Γ. Στοιχεία δαπανών διαβίωσης (άρθρον 5 Ν.Δ. 3323/1955)

(Υποχρεωτικῶς συμπληρούμενα ὑπὸ τοῦ φορολογουμένου)

Ἐτήσιον ἐνοίκιον καταβαλλόμενον εἰς τὸν ἐμισθωτὴν		
α) Κατοικίας ..... Δρχ.		Ἐκ μεταφορᾶς .....
β) Θερινῆς διαμονῆς ..... »		
..... »		
Ἐπιβατηγὰ ἢ ἡμιφορτηγὰ αὐτοκίνητα Ι.Χ. :		Ἐπιβατηγὰ ἢ ἡμιφορτηγὰ αὐτοκίνητα Ι.Χ. :
α) { Ἀριθ. κυκλοφορίας ..... Δρχ.		α) Δαπάνη μισθοδοσίας προσώπου χρησιμοποιου-
{ Τύπος..... ἔτος ἀγορᾶς.....		{ ..... Δρχ.
{ τιμὴ κτήσεως..... δαπά-		β) Δαπάνη μισθοδοσίας προσώπου χρησιμοποιου-
{ νη κινήσεως καὶ συντηρήσεως ..... Δρχ.		{ ..... »
β) { .....		
{ ..... »		
Δαπάνη δι' ὄδηγους αὐτοκινήτου Ι.Χ. .... »		Ταξίδια ἀναψυχῆς ἐξωτερικοῦ :
Βενζινάκατοι, κότερα, θαλαμηγοὶ κλπ. :		Διάρκεια .....
α) { Εἶδος..... λιμὴν νηολ/σεως .....		Ἀριθμὸς μελῶν.....
{ Τιμὴ κτήσεως..... χωρητ/της .....		Δαπάνη ..... Δρχ.
{ ἔτος ἀγορᾶς ..... δαπάνη κινήσεως		
{ καὶ συντηρήσεως..... Δρχ.		
β) { .....		
{ ..... »		
..... »		Πάσης φύσεως ἕτεροι δαπάναι τοῦ φορολο-
Ἔθροισμα ..... »		{ γουμένου καὶ τῶν προστατευομένων μελῶν
		{ τῆς οἰκογενείας του (τροφῆς, ἐνδύσεως
		{ κλπ.) ..... Δρχ.
		Σύνολον..... Δρχ.

Ἀποδεδειγμένως δαπανηθὲν ποσὸν κεφαλαίου Δρχ. ....

Πληροφορίαι δηλοῦντος

Ἀνάπηρος ἢ θῦμα πολέμου κλπ. (ναί — ὄχι) .....





