



ΣΤΑΤΙΣΤΙΚΗ  
ΤΟΥ ΔΗΛΩΘΕΝΤΟΣ ΕΙΣΟΔΗΜΑΤΟΣ  
ΦΥΣΙΚΩΝ ΠΡΟΣΩΠΩΝ  
ΚΑΙ ΤΗΣ ΦΟΡΟΛΟΓΙΑΣ ΑΥΤΟΥ  
ΚΑΤΑ ΤΟ ΟΙΚΟΝΟΜΙΚΟΝ ΕΤΟΣ 1970





# ΠΕΡΙΕΧΟΜΕΝΑ

	Σελίς
A. ΓΕΝΙΚΑ .....	5
B. ΣΥΝΤΟΜΟΣ ΠΕΡΙΓΡΑΦΗ ΤΗΣ ΔΙΕΝΕΡΓΗΘΕΙΣΗΣ ΣΤΑΤΙΣΤΙΚΗΣ ΕΡΕΥΝΗΣ .....	5
B. 1. Πηγαί τών στοιχείων .....	5
B. 2. Περιγραφή τής μεθόδου ύπολογισμού .....	5
B. 3. Άναγωγή τών δεδομένων του δείγματος εις τό σύνολον του πληθυσμού .....	6
B. 4. Διακύμανσις δειγματοληψίας .....	6
B. 5. Ταξινόμησις τών στοιχείων .....	6
G. ΕΠΕΞΗΓΗΣΙΣ ΟΡΩΝ ΤΙΝΩΝ ΑΝΑΦΕΡΟΜΕΝΩΝ ΕΙΣ ΤΟΥΣ ΠΙΝΑΚΑΣ .....	7
G. 1. Δηλωθέντα εισοδήματα .....	7
G. 2. Πηγαί προελεύσεως εισοδήματος .....	7
G. 3. Έκπτώσεις έκ του εισοδήματος .....	8
G. 4. Φορολογητέον εισόδημα και φόρος .....	9
G. 5. Προσδιορισμός τών κυρίων επαγγελματικών ομάδων .....	9
Δ. ΤΑ ΚΥΡΙΩΤΕΡΑ ΑΠΟΤΕΛΕΣΜΑΤΑ ΤΗΣ ΕΡΕΥΝΗΣ .....	9
Δ. 1. Φορολογούμενοι και δηλωθέν ύπ' αυτών εισόδημα, κατά εισοδηματικά επίπεδα .....	9
Δ. 2. Φορολογούμενοι και εισόδημα αυτών, κατά γεωγραφικά περιφερείας .....	10
Δ. 3. Άνισότης εις τήν κατανομήν του εισοδήματος και του φόρου .....	11
Δ. 4. Πηγαί προελεύσεως εισοδήματος .....	13
Δ. 5. Διάκρισις του εισοδήματος εις τοιοϋτον του συζύγου ή τής συζύγου, επ' όνόματι τών όποιων έφορολογήθη .....	16
Δ. 6. Φορολογούμενοι και εισόδημα αυτών, κατά επαγγελματικές ομάδας .....	17
Δ. 7. Δηλωθέν οίκογενειακόν εισόδημα ύπό φορολογουμένων έκάστης τών επαγγελματικών ομάδων, αναλόγως τής πηγής προελεύσεως αυτού .....	17
Δ. 8. Φορολογούμενοι έκάστης τών επαγγελματικών ομάδων, κατά εισοδηματικά επίπεδα .....	18
Δ. 9. Άπαλλαγαι και έκπτώσεις έκ του εισοδήματος .....	18
Δ. 10. Φορολογητέον εισόδημα και φόρος .....	20
E. ΒΑΣΙΚΟΙ ΠΙΝΑΚΕΣ ΦΟΡΟΛΟΓΙΑΣ ΔΗΛΩΘΕΝΤΟΣ ΕΙΣΟΔΗΜΑΤΟΣ .....	25
ΣΤ. ΣΥΓΚΡΙΤΙΚΗ ΑΝΑΛΥΣΙΣ ΚΑΙ ΠΙΝΑΚΕΣ ΦΟΡΟΛΟΓΙΑΣ ΕΙΣΟΔΗΜΑΤΟΣ ΚΑΤΑ ΤΑ ΟΙΚΟΝΟΜΙΚΑ ΕΤΗ 1965, 1966, 1967, 1968, 1969 ΚΑΙ 1970 .....	43





## ΕΙΣΑΓΩΓΗ

### Α. ΓΕΝΙΚΑ

Ἡ Ἐθνικὴ Στατιστικὴ Ὑπηρεσία τῆς Ἑλλάδος (ΕΣΥΕ), ἐν συνεργασίᾳ μετὰ τῆς Γενικῆς Διευθύνσεως Φορολογίας τοῦ Ὑπουργείου Οἰκονομικῶν, ὡς καὶ κατὰ τὰ προηγούμενα ἔτη, ἀνέλαβε τὴν στατιστικὴν ἐπεξεργασίαν τῶν ὑποβληθεισῶν ἐμπροθέσμως δηλώσεων φόρου εισοδήματος ὑπὸ τῶν φυσικῶν προσώπων, κατὰ τὸ οἰκονομικὸν ἔτος 1970, διὰ τὰ κτηθέντα ὑπ' αὐτῶν εισοδήματα ἐντὸς τοῦ προηγουμένου οἰκονομικοῦ ἔτους 1969.

Σκοπὸς τῆς στατιστικῆς ταύτης ἐρεῦνης ἦτο νὰ παράσχη εἰς τὴν Δημοσιονομικὴν Διοίκησιν, ὡς καὶ κατὰ τὰ παρελθόντα ἔτη, ἀξιοπίστους ἐκτιμήσεις στατιστικῶν πληροφοριῶν, ἐν σχέσει μὲ τὰ δηλωθέντα εισοδήματα καὶ τὸν βεβαιωθέντα φόρον, τὴν σύνθεσιν τοῦ εισοδήματος κατὰ πηγὰς προελεύσεως, τὴν κατανομὴν τῶν φορολογουμένων κατὰ εισοδηματικὰ ἐπίπεδα, ἐπαγγέλματα καὶ περιοχάς, τὴν φορολογικὴν ἐπιβάρυνσιν αὐτῶν, ὡς καὶ ἕτερα χρήσιμα στατιστικὰ στοιχεῖα.

Ὁ ὁλικὸς ἀριθμὸς τῶν ὑποβληθεισῶν ὡς ἄνω δηλώσεων φόρου εισοδήματος ἀνῆλθεν εἰς 601.677, τὸ δὲ συνολικῶς δηλωθὲν ὑπὸ τῶν φορολογουμένων τούτων εἰσόδημα ἦτο 58.172,3 ἑκατ. δραχμῶν. Τὸ προελθὸν ἐκ τοῦ εισοδήματος τούτου φορολογητέον εἰσόδημα ἦτο 34.502,9 ἑκατ. δραχμῶν καὶ ὁ ἀναλογῶν εἰς αὐτὸ συνολικὸς φόρος 4.052,8 ἑκατ. δραχμῶν.

### Β. ΣΥΝΤΟΜΟΣ ΠΕΡΙΓΡΑΦΗ ΤΗΣ ΔΙΕΝΕΡΓΗΘΕΙΣΗΣ ΣΤΑΤΙΣΤΙΚΗΣ ΕΡΕΥΝΗΣ

#### Β.1. Πηγαι τῶν στοιχείων

Ὡς καὶ ἀνωτέρω ἐλέχθη, τὰ στοιχεῖα τῆς παρουσίας ἐκθέσεως προέκυψαν ἐκ τῆς ἐπεξεργασίας τῶν ὑποβληθεισῶν ὑπὸ τῶν φυσικῶν προσώπων δηλώσεων φόρου εισοδήματος, διὰ τὰ ὑπ' αὐτῶν κτηθέντα ἐντὸς τοῦ οἰκονομικοῦ ἔτους 1969 εισοδήματα. Αἱ δηλώσεις αὗται, συμφώνως πρὸς τὴν σχετικὴν νομοθεσίαν, ἐπιδίδονται ὑπὸ τῶν ὑποχρέων εἰς τὰς κατὰ τόπους Οἰκονομικὰς Ἐφορίας κατὰ τοὺς πρώτους μῆνας ἐκάστου ἔτους. Εἰς τὰς ἐν λόγω δηλώσεις, οἱ ὑπόχρεοι καταχωροῦν τὰ, κατὰ τὸ διάστημα τοῦ προηγουμένου οἰκονομικοῦ ἔτους, κτηθέντα εισοδήματα ὑπὸ τῶν ἰδίων καὶ τῆς συζύγου των ἢ, ὑπὸ ὀρισμένας προϋποθέσεις, ὑπὸ τῶν ἀνηλίκων τέκνων αὐτῶν, κατὰ πηγὴν προελεύσεως. Ὡσαύτως, αἱ ὡς ἄνω δηλώσεις περιέχουν καὶ διάφορα

ἄλλα στοιχεῖα, σχετικὰ πρὸς τὴν οἰκογενειακὴν κατάστασιν τῶν φορολογουμένων, τὸ ἐπάγγελμα αὐτῶν κλπ., τὰ ὁποῖα εἶναι ἀπαραίτητα, προκειμένου νὰ ὑπολογισθῇ ὁ ἐπὶ τοῦ εισοδήματος ἀναλογῶν φόρος.

Κατ' ἀρχὴν, ὑποχρέωσιν διὰ τὴν ὑποβολὴν δηλώσεων φόρου εισοδήματος ἔχει πᾶν φυσικὸν πρόσωπον, τὸ ὁποῖον : α) κατοικεῖ ἐν Ἑλλάδι ἢ διαμένει ἐν τῇ Χώρα συνεχῶς ἢ διακεκομμένως ἐπὶ χρονικὸν διάστημα μεγαλύτερον τοῦ ἔτους, ἐντὸς τῆς τριετίας, ἢ ὁποῖα προηγείται τοῦ ἔτους τῆς φορολογίας, καὶ β) κατοικεῖ ἐν τῇ ἀλλοδαπῇ, ἐφ' ὅσον τὸ ἀντικείμενον τοῦ φόρου, ἦτοι τὸ εἰσόδημα, πραγματοποιεῖται ἐν Ἑλλάδι.

Ἐκ τῆς ὑποχρέωσιν πρὸς ὑποβολὴν δηλώσεων ἐξαιροῦνται αἱ κάτωθι κατηγορίαι φυσικῶν προσώπων:

α) Πρόσωπα τῶν ὁποίων τὸ φορολογητέον εἰσόδημα, ἦτοι τὸ ἀπομένον μετὰ τὴν ἀφαίρεσιν ἐκ τοῦ καθαροῦ συνολικοῦ εἰσοδήματος τῶν νομίμων ἀπαλλαγῶν καὶ ἐκπτώσεων (ἀφορολόγητον ὄριον, οἰκογενειακὰ βάρη, νοσήλεια κλπ.), δὲν ὑπερβαίνει τὰς 5.000 δρχ.

β) Πρόσωπα τῶν ὁποίων ὁ φόρος εισοδήματος καταβάλλεται ἐξ ὀλοκλήρου διὰ παρακρατήσεως εἰς τὴν πηγὴν (μισθωτοὶ ἐν γένει ἢ συνταξιούχοι, μὴ ἔχοντες ἕτερον εἰσόδημα ἐκτὸς τοῦ μισθοῦ ἢ τῆς συντάξεώς των), καὶ ἐφ' ὅσον τοῦτο δὲν ὑπερβαίνει τὰς 60.000 δρχ. ἑτησίως· καὶ

γ) Πρόσωπα ἀσχολούμενα προσωπικῶς ἢ διὰ τῶν μελῶν τῆς οἰκογενείας των εἰς γεωργικὰς ἐπιχειρήσεις, καὶ ἂν ἀκόμη χρησιμοποιοῦν ξένους ἐργάτας, ἐφ' ὅσον τὸ ἐξ αὐτῶν ἀκαθάριστον εἰσόδημα δὲν ὑπερβαίνει τὰς 140.000 δρχ. ἑτησίως.

Βάσει τῶν ὑποβαλλομένων δηλώσεων φόρου εισοδήματος, ἢ ἐκκαθάρσις καὶ ὁ ὑπολογισμὸς τοῦ φόρου εισοδήματος γίνεται ἀπ' εὐθείας ὑπὸ τοῦ ἠλεκτρονικοῦ ὑπολογιστοῦ, μέσῳ τοῦ ὁποῖου συντάσσεται καὶ τὸ οἰκείον Σημεῖωμα Ὑπολογισμοῦ καὶ Ἐκκαθαρίσεως φόρου, ἀποστελλόμενον εἰς τὸν φορολογούμενον.

#### Β.2. Περιγραφή τῆς μεθόδου ὑπολογισμοῦ

Ἡ παρούσα στατιστικὴ ἐρευνα, διὰ τῆς ὁποίας ἐγένοντο οἱ ὑπολογισμοὶ τῶν εἰς τοὺς ἀκολουθοῦντας βασικὸς πίνακας παρουσιαζομένων στοιχείων, διεξήχθη διὰ τῆς μεθόδου τῆς ἀπλῆς, τυχαίας κατὰ στρώματα, δειγματοληψίας. Κατὰ τὴν μέθοδον ταύτην, ὀλόκληρος ὁ πληθυσμὸς, ἀποτελεσθεὶς ὑπὸ τῶν «σημειωμάτων»

ἐκ τῆς ἐκκαθαρίσεως τοῦ φόρου μέσω τοῦ ἠλεκτρονικοῦ ὑπολογιστοῦ, διηρέθη εἰς πέντε ὁμάδας (στρώματα), ἀναλόγως τοῦ ὕψους τοῦ οἰκογενειακοῦ εἰσοδήματος, ὡς ἐμφαίνεται εἰς τὸν κατωτέρω πίνακα :

Στρώματα	Οἰκογενειακὸν εἰσόδημα (χιλιάδες δραχμῶν)	*Αριθμὸς σημειωμάτων εἰς τὸν πληθυσμὸν	Κλάσματα δειγματοληψίας	*Αριθμὸς σημειωμάτων εἰς τὸ δείγμα
1ον ..	*Απὸ 1 ἕως καὶ 30	73.700	1/100	737
2ον ..	» 30 » » 50	109.520	1/ 80	1.369
3ον ..	» 50 » » 100	228.120	1/ 40	5.703
4ον ..	» 100 » » 400	181.160	1/ 8	22.645
5ον ..	» 400 καὶ ἄνω	9.177	1/ 1	9.177
<b>Σύνολον</b> .....		<b>601.677</b>		<b>39.631</b>

\*Ἐκ τοῦ ἀριθμοῦ τῶν «σημειωμάτων» ἐκάστου στρώματος, ἐπελέγησαν τυχαίως, βάσει τῶν ἀντιστοίχων κλασμάτων δειγματοληψίας, τὰ ἀναγραφόμενα εἰς τὴν 4ην στήλην τοῦ ὡς ἄνω πίνακος ὑπο-δείγματα, τὸ σύνολον δὲ τῶν περιληφθέντων εἰς αὐτὰ «σημειωμάτων» ἀπετέλεσε τὸ ὄλικόν δείγμα. Τὰ «σημειώματα» τοῦ πληθυσμοῦ τοῦ πέμπτου στρώματος περιελήφθησαν ἅπαντα εἰς τὸ δείγμα. Τοῦτο ἐπεβλήθη ἐκ τοῦ γεγονότος, ὅτι εἰς τὸ τελευταῖον αὐτὸ στρώμα αἱ μονάδες τοῦ πληθυσμοῦ παρουσίαζον μεγάλην διασποράν, καὶ ἡ διακύμανσις τῶν ἐκτιμήσεων θὰ ἦτο λίαν ἔντονος ἐὰν ἐλαμβάνετο δείγμα καὶ ἐκ τοῦ ἐν λόγῳ στρώματος.

Τελικῶς, τὸ ὄλον δείγμα ἀπετελέσθη ἐκ 39.631 μονάδων «σημειωμάτων», ἀντεπροσώπευε δὲ τὸ 6,6% περιῶπου τοῦ συνολικοῦ πληθυσμοῦ τῶν «σημειωμάτων», ἀντιστοιχοῦντων πρὸς τὰς ὑποβληθείσας 601.677 δηλώσεις φόρου εἰσοδήματος.

Τὰ περιληφθέντα εἰς τὸ δείγμα «σημειώματα» ὑπεβλήθησαν εἰς συστηματικόν, οὐσιαστικὸν καὶ μὴχανικὸν ἔλεγχον, διὰ τὴν ἐξάλειψιν τῶν τυχόν ὑπαρχόντων συστηματικῶν σφαλμάτων ἐκ μὴ ὀρθῶν καταχωρίσεων καὶ ὑπολογισμῶν.

#### B.3. Ἀναγωγή τῶν δεδομένων τοῦ δείγματος εἰς τὸ σύνολον τοῦ πληθυσμοῦ

Τὰ προκύψαντα δεδομένα, ὅσον ἀφορᾷ εἰς τὸ δείγμα μόνον, ἀνῆχθησαν εἰς τὸ σύνολον τοῦ πληθυσμοῦ διὰ πολλαπλασιασμοῦ αὐτῶν ἐπὶ τοὺς ἀντιστοίχους ἀνυψωτικούς συντελεστὰς. Οἱ συντελεσταὶ οὗτοι προήλθον ἐκ τῆς κατὰ στρώμα διαιρέσεως τοῦ ἀριθμοῦ τῶν «σημειωμάτων» τοῦ πληθυσμοῦ διὰ τοῦ ἀριθμοῦ τῶν «σημειωμάτων» τοῦ δείγματος, καὶ εἶναι οἱ ἀντίστροφοι ἀριθμοὶ τῶν κλασμάτων δειγματοληψίας, τῶν ἀναγραφόμενων εἰς τὸν προηγηθέντα πίνακα, ἴητοι 100 διὰ τὸ πρῶτον στρώμα, 80 διὰ τὸ δεύτερον, 40 διὰ τὸ τρίτον καὶ 8 διὰ τὸ τέταρτον. Εἰς τὸ πέμπτον στρώμα, ἐνθα ἐλήφθησαν εἰς τὸ δείγμα ἅπασαι αἱ μονάδες τοῦ πληθυσμοῦ, τὰ στοιχεῖα τοῦ δείγματος ἦσαν καὶ τοιαῦτα τοῦ πληθυσμοῦ.

#### B.4. Διακύμανσις δειγματοληψίας

\*Ἡ ἀκρίβεια τῶν ἀποτελεσμάτων τοῦ δείγματος καθορίσθη διὰ τοῦ ὑπολογισμοῦ τῶν συντελεστῶν μετα-

βλητικότητος ὡς πρὸς ὀρισμένα μόνον κύρια μεγέθη, ἴητοι τὸ συνολικῶς δηλωθέν οἰκογενειακὸν εἰσόδημα, τὸ συνολικὸν φορολογητέον εἰσόδημα καὶ τὸ συνολικὸν ποσὸν τοῦ φόρου εἰσοδήματος. Οἱ συντελεσταὶ οὗτοι ἀνταπεκρίνοντο εἰς μέγαν βαθμὸν πρὸς τοὺς συντελεστὰς ἐκείνους, οἵτινες εἶχον ὑπολογισθῆ ἐκ τῶν προτέρων κατὰ τὸν σχεδιασμὸν τῆς δειγματοληψίας. Εἰς τὸν ἀκολουθοῦντα πίνακα δίδονται οἱ ἐν λόγῳ συντελεσταὶ.

\*Ἡ ἀκρίβεια τῶν ἐκτιμήσεων, ἥτις καταφαίνεται ἐκ τῶν κατωτέρω συντελεστῶν μεταβλητικότητος, κρίνεται λίαν ἐπαρκῆς, ὅσον ἀφορᾷ εἰς τοὺς σκοποὺς, διὰ τοὺς ὁποίους προορίζεται ἡ χρησιμοποίησις τῶν ἀποτελεσμάτων τῆς δειγματοληπτικῆς ἐρεῦνης.

\*Ἡ ἔννοια τῶν συντελεστῶν τούτων, ἐρμηνευομένη κατὰ τὸν συνήθη τρόπον, δύναται νὰ ἐξηγηθῆ ἐν συναφείᾳ πρὸς τὸ συνολικῶς δηλωθέν οἰκογενειακὸν εἰσόδημα, ὡς ἀκολούθως :

Κλιμάκια οἰκογενειακοῦ εἰσοδήματος (χιλιάδες δραχμῶν)	Συντελεσταὶ μεταβλητικότητος ἐπὶ τοῖς % διὰ :		
	Οἰκογενειακὸν εἰσόδημα	Φορολογητέον εἰσόδημα	Συνολικὸν φόρον
1 — 30 .....	1,31	1,67	1,61
30 — 50 .....	0,38	1,91	1,04
50 — 100 .....	0,25	0,45	0,60
100 — 400 .....	0,23	0,32	0,60
400 καὶ ἄνω .....	—	—	—
*Ὅλαι αἱ τάξεις ...	<b>0,15</b>	<b>0,22</b>	<b>0,31</b>

Βάσει τοῦ δείγματος, ὑπολογίζεται, ὅτι τὸ συνολικὸν οἰκογενειακὸν εἰσόδημα, τὸ δηλωθέν ὑπὸ τῶν 601.677 προσώπων, ἀνῆλθεν εἰς 58.172,3 ἑκατ. δρχ.

Εἶναι λίαν ἀπίθανον, ὅτι τὸ πραγματικῶς δηλωθέν ποσὸν (δηλ. τὸ ποσὸν, τὸ ὅποιον θὰ ἐξευρίσκετο ἐὰν εἶχε γίνῃ ἐπεξεργασία ὄλων τῶν «σημειωμάτων») θὰ ἦτο κατώτερον τῶν 58.003 ἑκατ. δρχ. (ἴητοι 58.172,3 ἑκατ. μεῖον τοῦ διπλασίου συντελεστοῦ μεταβλητικότητος) ἢ ἀνώτερον τῶν 58.342 ἑκατ. δρχ. (ἴητοι 58.172,3 ἑκατ. πλέον τοῦ διπλασίου συντελεστοῦ μεταβλητικότητος). Τὸ αὐτὸ βεβαίως ἰσχύει κατ' ἀναλογίαν καὶ διὰ τὸ δηλωθέν φορολογητέον εἰσόδημα καὶ τὸν ἐπ' αὐτοῦ φόρον.

#### B.5. Ταξινόμησις τῶν στοιχείων

Τὰ στατιστικὰ στοιχεῖα, τὰ ὁποῖα παρατίθενται εἰς τοὺς ἀκολουθοῦντας βασικοὺς πίνακας, τὰ σχετικὰ πρὸς τὴν φορολογίαν εἰσοδήματος τῶν φυσικῶν προσώπων κατὰ τὸ οἰκονομικὸν ἔτος 1970, ταξινομοῦνται ὡς πρὸς: α) τὸ μέγεθος τοῦ δηλωθέντος οἰκογενειακοῦ εἰσοδήματος, β) τὸ μέγεθος τοῦ δηλωθέντος εἰσοδήματος τοῦ συζύγου, γ) τὸ μέγεθος τοῦ δηλωθέντος εἰσοδήματος τῆς συζύγου, δ) τὴν πηγὴν προελεύσεως αὐτῶν, ε) τὸ μέγεθος τοῦ φορολογητέου εἰσοδήματος, στ) τὰς ὁμάδας ἐπαγγελλμάτων, βάσει τοῦ δηλωθέντος κυρίου ἐπαγγέλματος τοῦ ἀρχηγοῦ τῆς οἰκογενείας, ζ) τὴν Περιφέρειαν Πρωτευούσης καὶ τὴν λοιπὴν Χώραν, ἐνθα ἐπεδόθη ἡ δήλωσις, καὶ η) τὸν σύζυγον ἢ τὴν σύζυγον, ἐπ' ὀνόματι τῶν ὁποίων ἐδηλώθη τὸ εἰσόδημα.

## Γ. ΕΠΕΞΗΓΗΣΙΣ ΟΡΩΝ ΤΙΝΩΝ ΑΝΑΦΕΡΟΜΕΝΩΝ ΕΙΣ ΤΟΥΣ ΠΙΝΑΚΑΣ

Πρὸς πληρεστέραν κατανόησιν τοῦ περιεχομένου τῶν κατωτέρω δημοσιευομένων πινάκων, παρέχεται συνοπτικὴ ἐπεξήγησις τῶν εἰς τοὺς πίνακας τούτους ἀναφερομένων καὶ χρῆζόντων διευκρινήσεως ὄρων.

### Γ.1. Δηλωθέντα εἰσοδήματα

α) Δηλωθέν οἰκογενειακὸν εἰσόδημα. Ὡς οἰκογενειακὸν εἰσόδημα θεωρεῖται τὸ ἐκ πάσης πηγῆς προερχόμενον τοιοῦτον καὶ κτῶμενον ὑπὸ τοῦ συζύγου ἢ ὑπὸ τῆς συζύγου, μετὰ τὴν ἀφαίρεσιν τῶν δαπανῶν κτήσεως αὐτοῦ. Εἰς τοῦτο προστίθεται καὶ τὸ εἰσόδημα τῶν ἀνηλικίων τέκνων, ἐξαιρέσει τοῦ προερχομένου ἐκ τῆς ἰδίας αὐτῶν ἐργασίας καὶ ἐκ περιουσιακῶν στοιχείων περιελθόντων εἰς αὐτὰ ἐκ κληρονομίας.

β) Δηλωθέν ἐπ' ὀνόματι τοῦ συζύγου εἰσόδημα νοεῖται: 1) τὸ κύριον εἰσόδημα αὐτοῦ, ὡς καὶ τὸ ὑπὸ τὰς ἀνωτέρω προϋποθέσεις τοιοῦτον τῶν ἀνηλικίων αὐτοῦ τέκνων, 2) τὸ εἰσόδημα τῆς γυναικὸς ἐξ ἐπιχειρήσεως οἰκονομικῶς ἐξαρτημένης ἐκ τοῦ συζύγου ἢ τὸ προερχόμενον ἐκ προσωπικῆς μεταξὺ τῶν συζύγων ἐταιρίας.

γ) Δηλωθέν ἐπ' ὀνόματι τῆς συζύγου εἰσόδημα. Διὰ τοῦ Α.Ν. 239/67 ἡ φορολογία τῶν εἰσοδημάτων τῶν συζύγων ἐτροποποιήθη ἐπὶ τὸ ἐπιεικέστερον. Ἀπὸ τοῦ οἰκονομ. ἔτους 1968 οἱ σύζυγοι ὑποχρεοῦνται εἰς ὑποβολὴν κοινῆς δηλώσεως τῶν εἰσοδημάτων των, ἀλλὰ ὁ ὑπολογισμὸς τοῦ φόρου γίνεται κεχωρισμένως δι' ἕκαστον τῶν συζύγων, ὡς νὰ ἐπεδίετο χωριστῇ δήλωσις ἀνεξαρτήτως ποσοῦ καὶ πηγῆς προελεύσεως τοῦ εἰσοδήματος τῆς συζύγου. Οὕτω, ὡς εἰσόδημα τῆς συζύγου νοεῖται τὸ ὑπ' αὐτῆς κτῶμενον τοιοῦτον, φορολογεῖται δὲ κεχωρισμένως.

### Γ.2. Πηγὰὶ προελεύσεως εἰσοδήματος

α) Εἰσόδημα ἐξ οἰκοδομῶν. Τοῦτο περιλαμβάνει τὴν καθαρὰν πρόσοδον ἐκ μισθωμάτων καὶ τὸ ἀντίστοιχον τεκμαρτὸν μίσθωμα ἐπὶ ἰδιοκατοικήσεως. Ὡς καθαρὰ δὲ πρόσοδος νοεῖται τὸ ἐναπομένον εἰσόδημα μετὰ τὴν ἀφαίρεσιν: α) τῶν δαπανῶν καὶ βαρῶν τῆς οἰκοδομῆς κλπ., αἱ ὁποῖαι ὀρίζονται εἰς ποσοστὸν μέχρις 25% τοῦ ἀκαθαρίστου εἰσοδήματος καὶ β) τῶν τόκων ἐνυποθήκων χρεῶν.

β) Εἰσόδημα ἐξ ἐκμισθώσεως γαιῶν. Εἰσόδημα ἐκ τῆς πηγῆς ταύτης εἶναι τὸ καθ' ἕκαστον οἰκονομικὸν ἔτος προκύπτον δι' ἐκμισθώσεως μιᾶς ἢ πλειόνων γαιῶν, μετὰ τὴν ἀφαίρεσιν τῶν δαπανῶν καὶ βαρῶν τῶν γαιῶν. Αὗται ὀρίζονται εἰς ποσοστὸν 5% ἐπὶ τοῦ ἀκαθαρίστου εἰσοδήματος, πλέον τῶν τόκων ἐνυποθήκων δανείων.

Ὁ ὄρος «γαῖαι» λαμβάνεται ἐνταῦθα ὑπὸ τὴν εὐρεῖαν αὐτοῦ ἔννοιαν, περιλαμβάνων τὰς καλλιεργουμένας καὶ φυτευομένας γαίας, τὰ δάση καὶ τὰς δενδρῶδεις ἐκτάσεις, τὰ λειβάδια καὶ τὰς βοσκησίμους γαίας πάσης φύσεως, τὰ μεταλλεῖα καὶ λατομεῖα, τὰς πηγὰς, τὰ φρέατα, τὰς λίμνας καὶ δεξαμενάς, τὰ ἰχθυοτροφεῖα, ὡς καὶ πᾶσαν ἄλλην ἔκτασιν γῆς μετὰ τῶν ἐπὶ τῆς ἐπιφανείας τοῦ ἐδάφους περιουσιακῶν στοιχείων καὶ τῶν ὑπὸ τὸ ἔδαφος πάσης φύσεως ὑλῶν.

γ) Εἰσόδημα ἐκ κινήτων ἀξιών. Τὸ εἰσόδημα ἐκ τῆς πηγῆς ταύτης προέρχεται ἐκ τῆς τοποθετήσεως κεφαλαίου εἰς κινήτας ἀξίας, διακρίνεται δὲ εἰς εἰσόδημα ἐκ τίτλων ἡμεδαπῆς προελεύσεως (μερίσματα τίτλων ἡμεδαπῶν ἀνωνύμων ἐταιριῶν, τόκοι ὁμολογιακῶν δανείων κλπ.), εἰς εἰσόδημα ἐκ τίτλων ἀλλοδαπῆς προελεύσεως καὶ εἰς τοιοῦτον ἐκ τόκων πάσης φύσεως, μὴ περιλαμβανομένων εἰς τὰς ἄλλας περιπτώσεις. Ἐπίσης, εἰς τὸ εἰσόδημα τοῦτο περιλαμβάνονται καὶ αἱ ἀμοιβαὶ τῶν διοικητικῶν συμβούλων τῶν ἀνωνύμων ἐταιριῶν. Εἰς τὸ εἰσόδημα τοῦτο δὲν περιλαμβάνονται οἱ τόκοι ὀρισμένων ὁμολογιακῶν δανείων καὶ τραπεζικῶν καταθέσεων, λόγῳ ἀπαλλαγῶν των ἐκ τῆς φορολογίας τοῦ εἰσοδήματος.

δ) Εἰσόδημα ἐξ ἐμπορικῶν ἐπιχειρήσεων. Εἰσόδημα ἐκ τῆς πηγῆς ταύτης εἶναι τὸ προκύπτον κέρδος κατὰ τὸ ἡμερολογιακὸν ἔτος, ἢ, προκειμένου περὶ ἐπιχειρήσεων τηρουσῶν βιβλίον ἀπογραφῆς κατὰ τὸ διαχειριστικὸν αὐτῶν ἔτος, τὸ λήξαν ἐντὸς τοῦ προηγουμένου τῆς φορολογίας οἰκονομικοῦ ἔτους, τὸ κτῶμενον ἐκ μιᾶς ἢ πλειόνων ἀτομικῶν ἢ προσωπικῶν ἐταιρικῶν (ἐμπορικῶν, βιομηχανικῶν, βιοτεχνικῶν) ἐπιχειρήσεων ἢ ἐκ τῆς ἀσκήσεως οἰουδήποτε ἄλλου κερδοσκοπικοῦ ἢ βιοποριστικοῦ ἐπαγγέλματος. Εἰς τὸ εἰσόδημα ἐξ ἐμπορικῶν ἐπιχειρήσεων περιλαμβάνεται, ἐπίσης, τὸ κέρδος τὸ προκύπτον ἐκ τῆς ἀσκήσεως ἐπιχειρήσεως μεταπωλήσεως ἀκινήτων.

Ἐν περιπτώσει πραγματοποιήσεως ζημίας ἐξ ἐμπορικῆς ἐπιχειρήσεως, αὕτη δύναται νὰ συμψηφισθῇ πρὸς εἰσοδήματα ἄλλων πηγῶν τοῦ αὐτοῦ οἰκονομικοῦ ἔτους, ὅποτε τὸ συνολικὸν οἰκογενειακὸν εἰσόδημα μειοῦται ἀντιστοίχως.

Ἐὰν ἡ ζημία δὲν καλύπτεται ἐκ τῶν εἰσοδημάτων τῶν ἄλλων πηγῶν, δύναται αὕτη νὰ μεταφερθῇ, κατὰ τὸ ἀκάλυπτον μέρος αὐτῆς, εἰς τὸ ἐπόμενο καὶ μεθεπόμενο ἔτος μέχρι πλήρους καλύψεώς της.

ε) Εἰσόδημα ἐκ γεωργικῶν ἐπιχειρήσεων. Εἰσόδημα ἐκ γεωργικῶν ἐπιχειρήσεων εἶναι τὸ καθ' ἕκαστον οἰκονομικὸν ἔτος προκύπτον κέρδος, τὸ κτῶμενον ἐκ τῆς ἐκμεταλλεύσεως μιᾶς ἢ πλειόνων γεωργικῶν ἐπιχειρήσεων πάσης φύσεως, ἴτοι ἀγροτικῶν, κτηνοτροφικῶν, πτηνοτροφικῶν, μελισσοκομικῶν, σπηροτροφικῶν, δασικῶν, ἀλιευτικῶν κλπ.

Διὰ τὸν προσδιορισμὸν τοῦ ἀκαθαρίστου εἰσοδήματος ἐκ γεωργικῶν ἐπιχειρήσεων, λαμβάνεται τὸ σύνολον τῶν ἀκαθαρίστων ἐσόδων ἐκ τῆς γεωργικῆς δραστηριότητος, ὡς ταῦτα προκύπτουν ἐκ τῶν λογιστικῶν βιβλίων τῆς ἐπιχειρήσεως, ἐφ' ὅσον ταῦτα κρίνονται εἰλικρινῆ. Διὰ τὸν ὑπολογισμὸν τοῦ καθαρῶν εἰσοδήματος ἐκπίπτουν τὰ γενικὰ ἐξόδα τῆς ἐπιχειρήσεως, αἱ δαπάναι ἐπισκευῶν καὶ συντηρήσεως, ἡ ἀξία τῶν χρησιμοποιηθεισῶν πρώτων ὑλῶν, οἱ τόκοι, οἱ φόροι κλπ., αἱ ἀποσβέσεις, αἱ ζημίαι φθορᾶς, ἀπωλείας ἢ ὑποτιμήσεως κεφαλαίου κλπ., ἐφ' ὅσον αἱ δαπάναι αὗται ἀνεγράφησαν εἰς τὰ βιβλία τῆς ἐπιχειρήσεως. Κατὰ κανόνα, τὸ καθαρὸν εἰσόδημα, ἐφ' ὅσον δὲν τηροῦνται λογιστικὰ βιβλία, βάσει τῶν ὁποίων νὰ ἐξευρίσκηται τὸ καθαρὸν κέρδος, καθορίζεται δι' ἐφαρμογῆς συντελεστοῦ 10-20% ἐπὶ τῆς ἀξίας τῆς παραγωγῆς. Ὁ συντελεστὴς οὗτος δύναται νὰ φθάσῃ μέχρι 30%, ἐφ' ὅσον ὁ κτῶμενος τὸ γεωργικὸν εἰσόδημα δὲν ἀσχολεῖται προσωπικῶς εἰς τὴν γεωργίαν.

στ) Εισόδημα ἐκ μισθωτῶν ὑπηρεσιῶν. Εἰς τὸ εἰσόδημα ἐκ μισθωτῶν ὑπηρεσιῶν περιλαμβάνονται οἱ μισθοί, τὰ ἡμερομίσθια, αἱ ἐπιχορηγήσεις, τὰ ἐπιδόματα, αἱ συντάξεις καί, γενικῶς, αἱ παντὸς εἶδους παροχαί, καταβαλλόμεναι περιοδικῶς διὰ παροῦσαν ἢ παρῶχνημένην ὑπηρεσίαν ἢ δι' οἰανδήποτε ἄλλην αἰτίαν.

Διὰ τὴν ἐξεύρεσιν τοῦ καθαροῦ εἰσοδήματος ἐκπίπτονται: α) πᾶς φόρος, τέλος ἢ δικαίωμα τοῦ Δημοσίου ἢ οἰουδήποτε τρίτου, βαρύνων τὸ εἰσόδημα, ὡς εἶναι, λ.χ., τὰ τέλη χαρτοσήμου, καὶ β) αἱ ὑπὲρ τῶν Ἀσφαλιστικῶν Ταμείων ἐπιβαλλόμεναι κρατήσεις. Ὡς Ἀσφαλιστικά Ταμεῖα θεωροῦνται ἅπαντα τὰ Ταμεῖα, τὰ ὁποῖα ἔχουν ὡς σκοπὸν τὴν καθ' οἰονδήποτε τρόπον ἀσφάλισιν τῶν μισθωτῶν, ἔναντι νόμῳ ὑπὲρ αὐτῶν ἐπιβαλλομένων εἰσφορῶν, παρακρατουμένων ἐκ τῶν ἀποδοχῶν τῶν ἠσφαλισμένων, ὡς, π.χ., τὰ Μετοχικὰ Ταμεῖα καί, γενικῶς, τὰ τοιαῦτα κυρίας ἢ ἐπικουρικῆς ἀσφάλισεως κλπ.

ζ) Εἰσόδημα ἐξ ὑπηρεσιῶν ἐλευθερίων ἐπαγγελματῶν. Εἰσόδημα ἐξ ὑπηρεσιῶν ἐλευθερίων ἐπαγγελμάτων εἶναι τὸ κατὰ τὴν διάρκειαν τοῦ οικονομικοῦ ἔτους κτώμενον ποσὸν ἀμοιβῶν ἐκ τῆς ἀσκήσεως τοῦ ἐλευθερίου ἐπαγγέλματος τοῦ ἱατροῦ ἢ ὀδοντιάτρου ἢ κτηνιάτρου ἢ μαίας (ἄνευ κλινικῆς), δικηγόρου, δικολάβου, συμβολαιογράφου, ἀμίσθου ὑποθηκοφύλακος, δικαστικοῦ κλητῆρος, ἀρχιτέκτονος, μηχανικοῦ, τοπογράφου, χημικοῦ, καθηγητοῦ, διδασκάλου, καλλιτέχνου, ἰδιοκτῆτου ἢ διευθυντοῦ φορολογικοῦ ἢ λογιστικοῦ γραφείου.

Εἰς τὸ ἀνωτέρω εἰσόδημα περιλαμβάνεται, ἐπίσης, καὶ πᾶσα ἀμοιβὴ καταβαλλομένη:

α) Εἰς πραγματογνώμονας, διαιτητὰς, ἐκκαθαριστὰς ἐν γένει, ἐλεγκτὰς ἀνωνύμων ἐταιριῶν, ἐκτελεστὰς διαθηκῶν, ἐκκαθαριστὰς κληρονομιῶν καὶ κηδεμόνας σχολαζούσης κληρονομίας.

β) Εἰς συγγραφεῖς καὶ μουσικοσυνθέτας, ἐκ συγγραφικῶν ἐν γένει δικαιωμάτων καὶ

γ) Εἰς ἀντιπροσώπους ἐπαγγελματικῶν ὀργανώσεων καὶ ἰδιώτας, διὰ τὴν συμμετοχὴν των εἰς πάσης φύσεως ἐπιτροπὰς ἢ συμβούλια ὑπὸ τοῦ Δημοσίου καί, γενικῶς, νομικῶν προσώπων δημοσίου ἢ ἰδιωτικοῦ δικαίου, σωματείων, ἰδρυμάτων, συνεταιρισμῶν καὶ λοιπῶν ὀργανισμῶν.

Ὡς εἰσόδημα ἐξ ἐλευθερίων ἐπαγγελμάτων λογίζεται καὶ πᾶν εἰσόδημα μὴ δυνάμενον νὰ ὑπαχθῇ εἰς τινὰς τῶν ἀνωτέρω α' ἕως στ' περιπτώσεων.

### Γ.3. Ἐκπτώσεις ἐκ τοῦ εἰσοδήματος

α) Ἀφορολόγητον ὄριον. Τὸ ἐκπιπτόμενον ἀφορολόγητον ποσόν, ὡς ἐλάχιστον ὄριον συντηρήσεως, ὀρίζεται διὰ πάντα φορολογούμενον εἰς 15.000 δρχ., ἀνεξαρτήτως τῶν πηγῶν ἀπὸ τὰς ὁποίας κτᾶται ὁ ὑπόχρεος τὸ εἰσόδημά του. Τὸ ὡς ἄνω ἐκπιπτόμενον ποσόν, ὡς ἐλάχιστον ὄριον συντηρήσεως, τριπλασιάζεται προκειμένου περὶ ἀναπήρων ἀξιωματικῶν καὶ ὀπλιτῶν, ὡς καὶ θυμάτων πολέμου, καὶ τοῦτο μόνον εἰς τοὺς λαμβάνοντας σύνταξιν ἐκ τοῦ Δημοσίου Ταμείου, λόγῳ τῆς ἀναπηρικῆς των ἰδιότητος.

β) Οἰκογενειακὰ βάρη. Ἐκ τοῦ εἰσοδήματος ἐκάστου τῶν φορολογουμένων ἐκπίπτει ποσὸν ἐξ 9.000 δρχ. διὰ τὴν σύζυγον καὶ ἐκ 5.000 δρχ. διὰ

ἐκάστον τῶν συνοικούντων μετ' αὐτοῦ προσώπων, τὰ ὁποῖα θεωροῦνται, κατὰ τὰς διατάξεις τοῦ Νόμου, ὅτι βαρύνουν αὐτόν. Ἐκ τῶν συνοικούντων μελῶν τῆς οἰκογενείας θεωροῦνται ὅτι βαρύνουν τὸν φορολογούμενον τὰ κάτωθι πρόσωπα:

1) Ἡ σύζυγος καὶ τὰ μέχρι συμπληρώσεως τοῦ 18ου ἔτους τῆς ἡλικίας τῶν τέκνα, ἐφ' ὅσον τὰ πρόσωπα ταῦτα δὲν ὑπέχουν ἰδίαν φορολογικὴν ὑποχρέωσιν.

2) Τὰ σπουδάζοντα εἰς ἀνεγνωρισμένας σχολὰς ἡμεδαπῆς καὶ ἀλλοδαπῆς τέκνα, μέχρι τοῦ 25ου ἔτους τῆς ἡλικίας των.

3) Οἱ γονεῖς ἀμφοτέρων τῶν συζύγων, τὰ ἀνίκανα πρὸς ἐργασίαν τέκνα, ὡς καὶ αἱ ἄγαμοι θυγατέρες αὐτῶν.

γ) Ἐκπτώσεις 30% καὶ 25%. ἀντιστοίχως, ἐκ τοῦ εἰσοδήματος ἐκ μισθωτῶν ὑπηρεσιῶν καὶ ἐξ ἐλευθερίων ἐπαγγελμάτων. Εἰς ἅς περιπτώσεις ὁ φορολογούμενος κτᾶται εἰσόδημα ἐκ μισθωτῶν ὑπηρεσιῶν, τότε ἐκ τοῦ εἰσοδήματος τῆς πηγῆς ταύτης ἐκπίπτει τὸ 30% αὐτοῦ, μὴ δυνάμενον ὁμως νὰ ὑπερβῇ τὰς 18.000 δρχ. ἑτησίως. Ὅμοίως, γίνεται ἐκπτώσις ἐκ τοῦ εἰσοδήματος ἐξ ἐλευθερίων ἐπαγγελμάτων κατὰ τὰ 25% αὐτοῦ, μὴ δυνάμενη ὁμως αὕτη νὰ ὑπερβῇ τὰς 12.500 δρχ. ἑτησίως. Προκειμένου περὶ φορολογουμένου, ὁ ὁποῖος κτᾶται εἰσόδημα καὶ ἐκ τῶν δύο ὡς ἄνω πηγῶν, τότε ἡ ἐκπτώσις ἐκ τῶν εἰσοδημάτων αὐτῶν δὲν δύναται νὰ ὑπερβῇ τὰς 18.000 δρχ.

δ) Λοιπαὶ ἐκπτώσεις. Εἰς τὰς περιπτώσεις ταύτας περιλαμβάνονται:

1) Ὑπὸ ὀρισμένους περιορισμούς, τὸ ποσὸν τῶν ἀσφαλιστρῶν ζωῆς ἢ θανάτου ἢ κατὰ κινδύνου τυχαίων συμβεβηκότων, αὐτοῦ τούτου τοῦ ὑποχρέου, τῆς συζύγου του καὶ τῶν, μέχρι τῆς συμπληρώσεως τοῦ 18ου ἔτους τῆς ἡλικίας των, τέκνων αὐτοῦ, ἐφ' ὅσον ἡ σύζυγος καὶ τὰ τέκνα δὲν ὑπέχουν ἰδίαν φορολογικὴν ὑποχρέωσιν.

2) Τὸ ποσόν, τὸ ὁποῖον ἔχει ἐπιδικασθῆ καὶ καταβάλλεται εἰς τὴν σύζυγον τοῦ φορολογουμένου, λόγῳ διατροφῆς.

3) Τὸ ποσόν τῶν ἐξόδων ἱατρικῆς καὶ νοσοκομειακῆς περιθάλψεως αὐτοῦ τούτου τοῦ ὑποχρέου δηλώσεως, τῆς συζύγου του καὶ τῶν, μέχρι τῆς συμπληρώσεως τοῦ 18ου ἔτους τῆς ἡλικίας, τέκνων αὐτοῦ, ἐφ' ὅσον δὲν ὑπέχουν ἰδίαν φορολογικὴν ὑποχρέωσιν, ὡς ἐπίσης καὶ τὰ ἐξοδα νοσοκομειακῆς περιθάλψεως τῶν ἀγάμων τέκνων, ἀνεξαρτήτως ἡλικίας, ἐφ' ὅσον πάσχουν ἐξ ἀνιάτου νοσήματος καὶ δὲν ἔχουν ἴδιον εἰσόδημα.

4) Τὸ ποσόν τῶν καταβληθεισῶν δωρεῶν εἰς τὸν Δῆμόν, τοὺς Δήμους καὶ τὰς Κοινότητας, εἰς τὰ νομίμως ὑφιστάμενα ἑλληνικὰ θρησκευτικὰ, ἔθνωφελῆ, κοινωφελῆ, φιλανθρωπικὰ καὶ ἐκπαιδευτικὰ ἰδρύματα, εἰς τὴν ἐραρικὴν ἐπιτροπὴν πρὸς προικοδοτήσιν ἀπόρων κορασίδων καὶ εἰς ἀνεγνωρισμένα ἀθλητικὰ σωματεῖα.

5) Τὸ ποσόν τῶν καταβληθεισῶν ὑποχρεωτικῶν εἰσφορῶν εἰς τὰ ταμεῖα ἀσφάλισεως τοῦ φορολογουμένου, καὶ

6) οἱ καταβληθέντες τόκοι διὰ δάνεια συναφθέντα ὑπὸ τοῦ ὑποχρέου ἐκ τραπεζῶν ἢ διὰ συμβολαιογραφικοῦ ἐγγράφου ἐξ ἐτέρων νομικῶν ἢ φυσικῶν προσώπων, ἐφ' ὅσον ἀποδεικνύεται ἡ ἐντὸς ἔτους διὰ



θεσίς των δι' αγοράν νέου περιουσιακού στοιχείου, του οποίου το εισόδημα υπόκειται εις φόρον ή διά συμμετοχήν εις επιχείρησιν.

#### Γ.4. Φορολογητέον εισόδημα και φόρος

α) Φορολογητέον εισόδημα. 'Ως φορολογητέον εισόδημα του φορολογουμένου λαμβάνεται το έναπομένον ποσόν εισοδήματος μετά την αφαίρεσιν εκ του καθαρού τοιούτου των αναφερθεισών ανωτέρω υπό στοιχεία Γ.3 εκπτώσεων. Το ποσόν του εισοδήματος αυτού μεταφέρεται άκολουθώς εις την κλίμακα φορολογίας εισοδήματος <sup>(1)</sup> και, ούτως, εξευρίσκεται ο άναλογών φόρος.

β) Άναλογών φόρος. 'Ως ανεφέρθη άμέσως ανωτέρω, ο ύπολογισμός του φόρου γίνεται βάσει φορολογικής κλίμακος, εις την όποιαν ο φορολογικός συντελεστής άκολουθεί όμοιήν και σταθεράν πρόοδον με κατώτατον όριακόν συντελεστήν 2% και άνωτατον 49% διά τó άνω του 1.000.000 δρχ. εισόδημα.

γ) Συμπληρωματικός φόρος. 'Επί του καθαρού εισοδήματος, τó όποιον προέρχεται έξ οικοδομών ή έξ εκμισθώσεως γαιών ή εκ κινητών αξιών ή εκ μερισμάτων εταιριών, μη λαμβανομένων ύπ' όσιν των ανωτέρω υπό στοιχεία Γ.3 εκπτώσεων, επιβάλλεται συμπληρωματικός άναλογικός φόρος 3%.

#### Γ.5. Προσδιορισμός των κυρίων επαγγελματικών ομάδων

Τό σύνολον των φορολογουμένων διηρέθη εις έξ κυρίας επαγγελματικές ομάδας. 'Ο χαρακτηρισμός και ή κατάταξις των φορολογουμένων εις τάς ανωτέρω ομάδας έγένετο υπό των κατά τόπους Οικονομικών Έφοριών, συμφώνως πρós τά στοιχεία, τά όποια ανεγράφησαν εις τάς ύποβληθείσας δηλώσεις, έν σχέσει πρós τó υπό των φορολογουμένων δηλωθέν ως έξασκούμενον επάγγελμα. 'Οδηγία έδόθησαν, όπως, εις τάς περιπτώσεις εκείνας, κατά τάς όποιάς ο φορολογούμενος έδήλωσε περισσοτέρας τής μιås άπασχολήσεις και, συνεπώς, τά εισοδήματά του προήρχοντο εκ περισσοτέρων πηγών, ληφθή ύπ' όσιν, ως κριτήριον διά την ύπαγωγήν του εις μίαν των κατηγοριών τούτων, ή κυριώτερα αυτού άπασχόλησις. 'Εάν και πάλιν ύπήρχον άμφιβολία, θά έλαμβάνετο ως κριτήριον ή πηγή, εκ τής όποιάς προήρχετο τó μεγαλύτερον μέρος του εισοδήματος.

Αί επαγγελματικάι αύται ομάδες έχουν ως άκολουθως:

α) Εισοδηματία. Εις την κατηγορίαν ταύτην ένετάχθησαν τά πρόσωπα εκείνα, των όποιών τó εισόδημα προήρχετο μόνον έξ οικοδομών ή έξ εκμισθώσεως γαιών ή εκ κινητών αξιών.

β) Έμποροι - βιομήχανοι - βιοτέχναί και επαγγελματία. Έναύθα ύπήχθησαν οί φορολογούμενοι εκείνοι, των όποιών τó εισόδημα προήρχετο κατά τó μεγαλύτερον αυτού μέρος εκ τής Δ' πηγής (έξ έμπορικών, βιομηχανικών, βιοτεχνικών κλπ. επιχειρήσεων).

γ) Γεωργοί - κτηνοτρόφοι - άλιείς - εκμεταλλευταί δασών. Εις την ομάδα ταύτην των επαγγελματιών ύπήχθησαν τά πρόσωπα εκείνα, των

όποιών τά εισοδήματα προήρχοντο εκ «γεωργικών» επιχειρήσεων (Ε' πηγή).

δ) Μισθωτοί έν γένει. Εις την κατηγορίαν ταύτην ένετάχθησαν οί φορολογούμενοι, των όποιών τó εισόδημα ως επί τó πλείστον προήρχετο εκ τής ΣΤ' πηγής, ήτοι εκ μισθωτών ύπηρεσιών.

ε) Έλεύθεροι επαγγελματία. Ένετάχθησαν εις την κατηγορίαν ταύτην οί φορολογούμενοι, των όποιών ή επικρατετέρα πηγή προελεύσεως του εισοδήματός των ήτο ή πηγή Ζ', έξ έλευθερίων επαγγελματιών.

στ) Συνταξιούχοι. 'Η κατηγορία αύτη περιέλαβε τούς φορολογουμένους, των όποιών τó κύριον εισόδημα, κατά την δήλωσιν, προήρχετο εκ συντάξεως.

#### Α. ΤΑ ΚΥΡΙΩΤΕΡΑ ΑΠΟΤΕΛΕΣΜΑΤΑ ΤΗΣ ΕΡΕΥΝΗΣ

##### Α.1. Φορολογούμενοι και δηλωθέν ύπ' αυτών εισόδημα, κατά εισοδηματικά επίπεδα

'Ως και ανωτέρω ανεφέρθη, τó σύνολον των φυσικών προσώπων, τά όποια κατά τó οικονομικόν έτος 1970 υπέβαλον δηλώσεις φόρου εισοδήματος με φορολογητέον εισόδημα, άνήλθεν εις 601.677 άτομα. 'Ο αριθμός ούτος άποτελεί μικρόν ποσοστόν, μόλις τó 28,1% του συνολικού αριθμού των οικογενειών τής Έλλάδος, όστις, συμφώνως πρós τά στοιχεία τής διενεργηθείσης τήν 19ην Μαρτίου 1961 άπογραφής πληθυσμού, άνήρχετο εις 2.142.967. Κύριον αίτιον τής ταιούτης μικράς άναλογίας είναι τó γεγονός, ότι πλείστοι κατηγορίαί φυσικών προσώπων έχουν διά νόμου άπαλλαγή τής ύποχρέσεως πρós ύποβολήν δηλώσεως (βλέπε εις Β.1.).

Τό συνολικώς δηλωθέν υπό των ανωτέρω φυσικών προσώπων οικογενειακόν εισόδημα άνήλθεν εις 58.172,3 εκατ. δρχ. Έκ του εισοδήματος αυτού, ποσόν εκ 52.032,9 εκατ. δρχ., ήτοι τó 89,4% του συνόλου, έδηλώθη και έφορολογήθη επ' όνόματι του συζύγου ή του άρχηγού τής οικογενείας <sup>(2)</sup> και ποσόν έξ 6.139,4 εκατ. δρχ., ήτοι τó 10,6% του συνόλου, έδηλώθη και έφορολογήθη επ' όνόματι τής συζύγου.

'Αναλύοντες τά στοιχεία του κατωτέρω πίνακος, διαπιστούμεν, ότι οί δηλώσαντες έτήσιον οικογενειακόν εισόδημα κατώτερον των 30.000 δρχ. άπετέλεσαν τó 12,3% του συνόλου των δηλωσάντων, ένθ' τó αντίστοιχούν εις αυτούς εισόδημα ήτο μόλις τó 2,6% του συνολικώς δηλωθέντος. 'Αντιθέτως, ποσοστόν 1,5% των φορολογουμένων του τελευταίου κλιμακίου συνεκέντρωσε περι τά 10,3% του συνολικού εισοδήματος. Οί 183.220 φορολογούμενοι, ήτοι τó 30,5% του όλου αριθμού αυτών, είχαν εκάστος εισόδημα κατώτερον των 50.000 δρχ. 'Ο αριθμός όμως ούτος των φορολογουμένων μόλις συνεκέντρωσε τó 10,2% του όλικού εισοδήματος. Έπομένως, τó 69,5% των φορολογουμέ-

(2) Δέον νά ληφθή ύπ' όσιν, ότι εις τó ποσοστόν τούτο περιλαμβάνεται και τó δηλωθέν υπό των θηλέων συζύγων εισόδημα, διά τάς περιπτώσεις εκείνας, εις τάς όποιάς ήσαν αύται άρχηγοί τής οικογενείας, επ' όσον οί σύζυγοί των είχαν άποθάνει ή εύρίσκοντο μακράν του τόπου διαμονής των ή ήσαν μέν αύται μέλη τής οικογενείας, άλλ' είχαν ιδίαν φορολογικήν ύποχρέωσιν.

(1) Βλέπε σελίδα 54.

νων, οί όποιοί είχαν έκαστος εισόδημα άνωτερον τών 50.000 δρχ., έκάλυψε τó 89,8% τού συνόλικου οίκογενειακού εισοδήματος.

Τό μέσον κατά φορολογούμενον δηλωθέν εισόδημα άνήλθεν εις 96.684 δρχ. Ό αριθμός όμως τών φορολογουμένων, οί όποιοί είχαν κατώτερον εισόδημα

τού μέσου τούτου δρου, άνήρχετο εις 398.600 περίπου, ήτοι ποσοστόν 66,2% τού συνολικού άριθμού τών φορολογουμένων.

Ή εμφάνισις ύψηλου μέσου δρου εισοδήματος όφείλεται εις τήν άπαλλαγήν μεγάλου άριθμού φορολογουμένων με χαμηλά εισοδήματα.

**Πίναξ Α΄. Φορολογούμενοι και οικογενειακόν εισόδημα αυτών, κατά κλιμάκια εισοδήματος**

Κλιμάκια εισοδήματος (χιλιάδες δραχμών)	Άριθμός φορολογουμένων	Φορολογούμενοι επί τοίς % τού συνόλου	Δηλωθέν οίκογε- νειακόν εισόδημα (έκατ. δραχμών)	Εισόδημα επί τοίς % τού συνόλου
<b>Σύνολον</b> .....	<b>601.677</b>	<b>100,0</b>	<b>58.172,3</b>	<b>100,0</b>
Έως 30 .....	73.700	12,3	1.490,9	2,6
από 30 Έως 50 .....	109.520	18,2	4.447,8	7,6
» 50 — 100 .....	228.120	37,9	16.761,6	28,8
» 100 — 400 .....	181.160	30,1	29.516,5	50,7
» 400 και άνω .....	9.177	1,5	5.955,5	10,3

**Δ.2. Φορολογούμενοι και εισόδημα αυτών, κατά γεωγραφικά περιφέρειας**

Παρ' όλον ότι ό πληθυσμός τής Περιφέρειας Πρωτευούσης άποτελεί τó εν πέμπτον περίπου τού συνολικού πληθυσμού τής Ελλάδος, ό αριθμός τών φυσικών προσώπων, τά όποία υπέβαλον δήλωσιν φόρου εισοδήματος εις τήν περιφέρειαν ταύτην, ήτο κατά 82.143 άνωτερος τών δηλωσάντων εις τήν λοιπήν Χώραν (βλέπε πίνακα Β΄). Τούτο όφείλεται εις τήν συγκέντρωσιν τής μεταποιητικής δραστηριότητας, και δι τής βιομηχανικής, ως και τού έμπορίου και τών λοιπών προσωπικών ύπηρεσιών, εις τήν Περιφέρειαν Πρωτευούσης. Έτερος λόγος είναι ή προμνησθεΐσα άπαλλαγή δια τούς έκ τής γεωργίας άποζώντας, ήτις ίσοδυναμεί πρός γενικήν φορολογικήν άπαλλαγήν αυτών.

Έκ τού πίνακος Β΄ συνάγεται περαιτέρω, ότι έδηλώθη εις τήν Περιφέρειαν Πρωτευούσης εισόδημα άνερχόμενον εις 36.084,5 έκατ. δρχ. ή 62,0% τού συνολικώς εις όλόκληρον τήν Χώραν δηλωθέντος έκ 58.172,3 έκατ. δρχ. Εις τήν λοιπήν Χώραν έδηλώθη ποσόν έκ 22.087,8 έκατ. δρχ. ή 38,0% τού συνολικού εισοδήματος.

Βάσει τού αυτού πίνακος προκύπτει, ότι τό μέσον οίκογενειακόν εισόδημα, τό όποιον δι' όλόκληρον τήν Χώραν άνήλθεν εις 96.684 δρχ., εις τήν Περιφέρειαν Πρωτευούσης ήτο 105.538 δρχ. και εις τήν λοιπήν Χώραν 85.030 δρχ. Βεβαίως, οί μέσοι ούτοι δροι δέν είναι άντιπροσωπευτικοί τού γενικού επιπέδου εισοδήματος, δεδομένου ότι αναφέρονται μόνον εις πρόσωπα με εισόδημα τοιοϋτον, ώστε νά ύποχρεοϋνται εις ύποβολήν θετικής δηλώσεως φόρου εισοδήματος.

**Πίναξ Β΄. Φορολογούμενοι, οικογενειακόν και μέσον εισόδημα αυτών εις τήν Περιφέρειαν Πρωτευούσης και τήν λοιπήν Χώραν**

	Άριθμός φορολογουμένων	Δηλωθέν οίκογε- νειακόν εισόδημα (έκατ. δραχμών)	Μέσον εισόδημα (δραχμαί)
<b>Σύνολον Χώρας</b> .....	<b>601.677</b>	<b>58.172,3</b>	<b>96.684</b>
Περιφέρεια Πρωτευούσης .....	341.910	36.084,5	105.538
Ποσοστόν επί τοίς % τού συνόλου τής Χώρας .....	56,8%	62,0%	
Λοιπή Χώρα .....	259.767	22.087,8	85.030
Ποσοστόν επί τοίς % τού συνόλου τής Χώρας .....	43,2%	38,0%	

### Δ.3. Ἀνισότης εἰς τὴν κατανομὴν τοῦ εἰσοδήματος καὶ τοῦ φόρου

Ἡ ἀνισότης εἰς τὴν κατανομὴν τοῦ δηλωθέντος εἰσοδήματος καὶ τοῦ ἀναλογούντος φόρου μεταξὺ τῶν δηλωσάντων φορολογουμένων, ἀφ' ἑνὸς εἰς τὴν Περιφέρειαν Πρωτεύουσας καὶ ἀφ' ἑτέρου εἰς τὴν λοιπὴν Χώραν, ἐμφαίνεται εἰς τὰ τρία ἀκολουθοῦντα διαγράμματα.

Τὸ **διάγραμμα Α'** συσχετίζει τὴν ἑκατοστιαίαν κατανομὴν τοῦ ἀριθμοῦ τῶν φορολογουμένων μὲ τὴν ἀντίστοιχον τοιαύτην κατανομὴν τοῦ δηλωθέντος οἰκογενειακοῦ εἰσοδήματος, ἀφ' ἑνὸς εἰς τὴν Περιφέρειαν Πρωτεύουσας καὶ ἀφ' ἑτέρου εἰς τὴν λοιπὴν Χώραν.

Εἰς αὐτό, ἡ διαγώνιος εἶναι ἡ γραμμὴ τῆς ἴσης κατανομῆς τοῦ εἰσοδήματος, καθ' ὅσον αὕτη παρουσιάζει τὴν κατάστασιν, ἢ ὅποια θὰ ἦτο, ἐὰν τὰ εἰσοδήματα εἶχον κατανεμηθῆ ἐξ ἴσου εἰς ὅλους τοὺς φορολογουμένους. Ἐάν, π.χ., τὸ 20% τῶν φορολογουμέ-

νων εἶχε τὸ 20% τοῦ δηλωθέντος εἰσοδήματος, τὸ 40% τῶν φορολογουμένων εἶχεν εἰσόδημα 40% τοῦ συνόλου κ.ο.κ. Αἱ δύο καμπύλαι, κάτωθι τῆς διαγώνιου, παριστάνουν τὰς ἀθροιστικὰς σειρὰς τῶν ποσοστῶν τῶν δηλωθέντων εἰσοδημάτων ὑπὸ τῶν φορολογουμένων εἰς ἐκάστην τῶν ἀνωτέρω δύο περιφερειῶν τῆς Χώρας. Ἡ κατακόρυφος ἀπόστασις ἐκάστης καμπύλης ἀπὸ τὴν διαγώνιον εἶναι δυνατόν νὰ θεωρηθῆ ὡς μέτρον τῆς ἀνισότητος εἰς τὴν κατανομὴν τοῦ εἰσοδήματος. Παρατηροῦμεν, ὅθεν, ὅτι εἰς τὴν Περιφέρειαν Πρωτεύουσας παρουσιάζεται μεγαλύτερα ἀνισότης εἰς τὴν κατανομὴν τοῦ δηλωθέντος εἰσοδήματος ἔναντι τῆς λοιπῆς Χώρας. Π.χ., τὸ 40% τῶν φορολογουμένων εἰς τὴν Περιφέρειαν Πρωτεύουσας συνεκέντρωσε περίπου τὸ 15,0% τοῦ δηλωθέντος εἰς τὴν περιφέρειαν ταύτην εἰσοδήματος, ἐνῶ τὸ 40% τῶν φορολογουμένων εἰς τὴν λοιπὴν Χώραν συνεκέντρωσε

### Α. ΣΧΕΣΙΣ ΜΕΤΑΞΥ ΑΡΙΘΜΟΥ ΦΟΡΟΛΟΓΟΥΜΕΝΩΝ ΚΑΙ ΔΗΛΩΘΕΝΤΟΣ ΕΙΣΟΔΗΜΑΤΟΣ

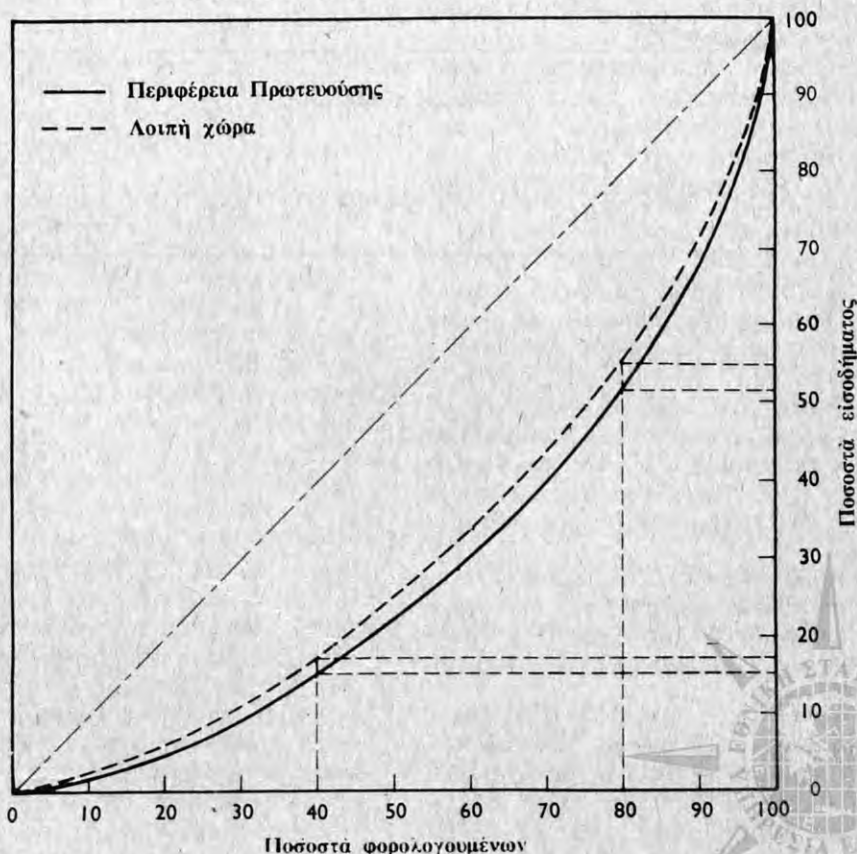

## Β. ΣΧΕΣΙΣ ΜΕΤΑΞΥ ΔΗΛΩΘΕΝΤΟΣ ΕΙΣΟΔΗΜΑΤΟΣ ΚΑΙ ΦΟΡΟΥ

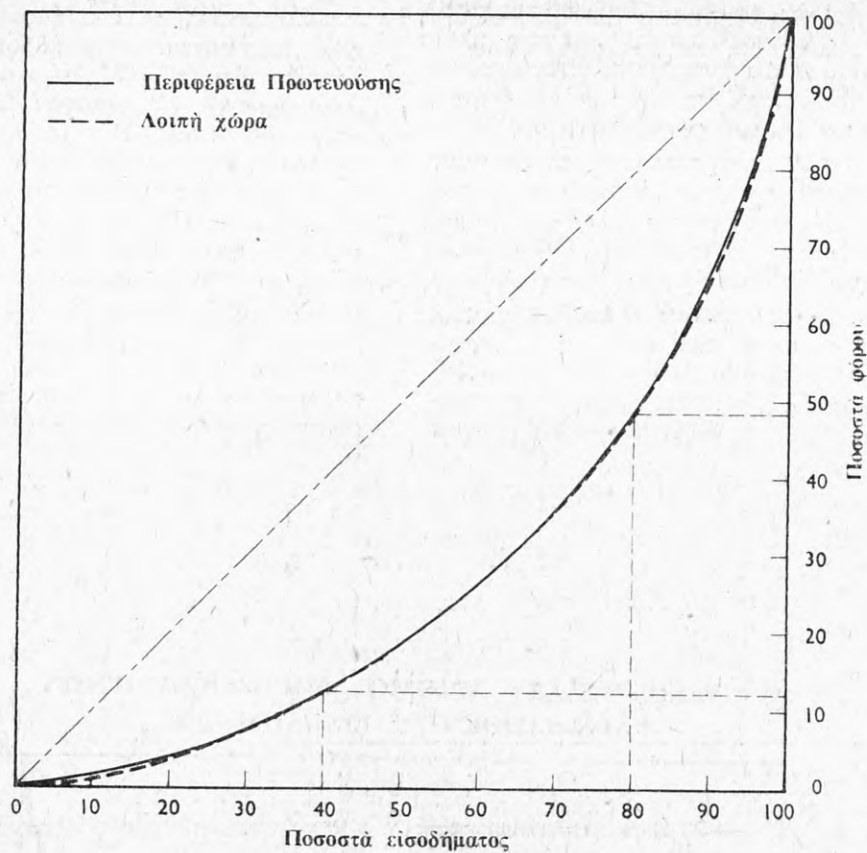

## Γ. ΣΧΕΣΙΣ ΜΕΤΑΞΥ ΑΡΙΘΜΟΥ ΦΟΡΟΛΟΓΟΥΜΕΝΩΝ ΚΑΙ ΦΟΡΟΥ

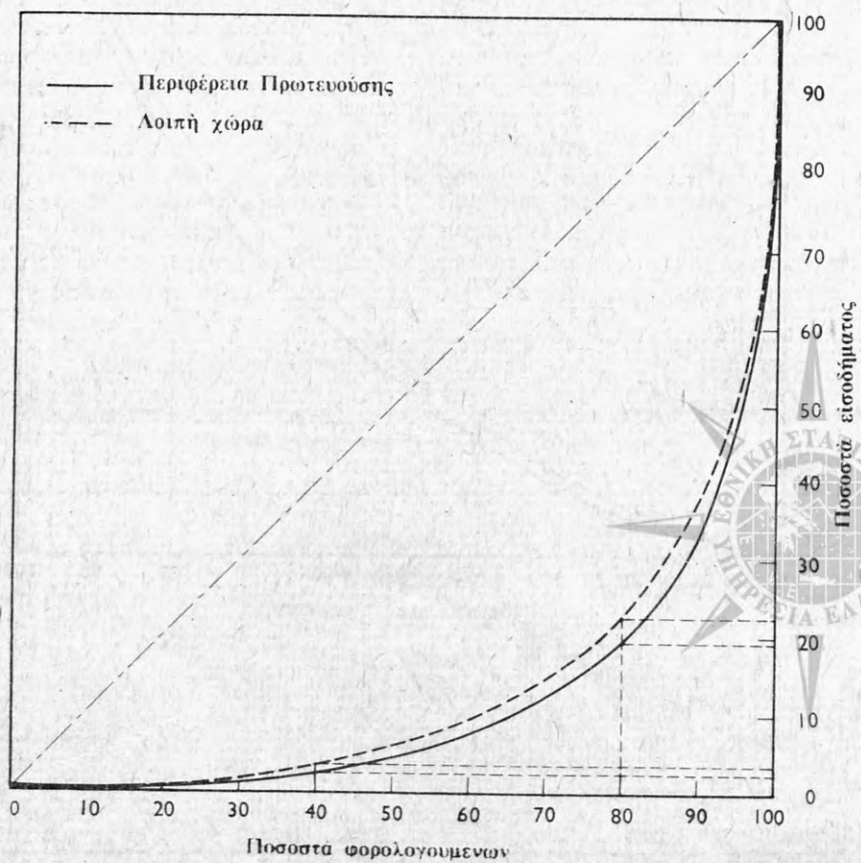

περίπου το 17% του εις την περιφέρειαν ταύτην δηλωθέντος εισοδήματος. Ομοίως, το 80% των φορολογουμένων εκάστης των άνωτέρω δύο περιφερειών συνεκέντρωσεν, αντιστοίχως, το 51,2% και 55,0% περίπου των εις τας περιφερείας ταύτας δηλωθέντων εισοδημάτων.

Το διάγραμμα Β' παρέχει συγκριτικόν μέτρον τής προοδευτικότητος τής φορολογίας του εισοδήματος διά συσχέτισεως τής καμπύλης τής άθροιστικής σειράς των ποσοστών του εισοδήματος μετά τής αντιστοίχου των ποσοστών του φόρου. Η διαγωνίως εις το έν λόγω διάγραμμα παριστᾶ ποία θά ήτο ή σχέσις μεταξύ εισοδήματος και φόρου, εάν ή φορολογία ήτο αναλογική και ούχι προοδευτική. Έάν, π.χ., ύπήρχεν όμοιόμορφος έκατοστιαία αναλογία δι' όλα τα έπιπεδα εισοδήματος τοιαύτη, ώστε το 20% των εισοδημάτων να απέδιδε το 20% του φόρου κ.ο.κ. Και εις το διάγραμμα τουτο αί δύο καμπύλαι κάτωθι τής διαγωνίου παριστάνουν τα πραγματικά ποσοστά του συνολικού φόρου, τα αντιστοιχούντα εις τα δηλωθέντα εισοδήματα εις την Περιφέρειαν Πρωτευούσης και την λοιπήν Χώραν. Η κατακόρυφος απόστασις εκάστης καμπύλης από την διαγωνίον δίδει το μέτρον τής προοδευτικότητος τής φορολογίας εις εκάστην των δύο τούτων περιφερειών. Δεδομένου ότι ή φορολογική κλίμαξ είναι ή αυτή εις άμφοτέρας τας ως άνω περιφερείας, αί δύο καμπύλαι βαίνουν παραλλήλως με έλαφρώς μεγαλυτέραν απόκλισιν εκ τής διαγωνίου τής καμπύλης τής αντιστοιχούσης εις την Περιφέρειαν Πρωτευούσης. Η απόκλισις αυτή όφείλεται εις το γεγονός, ότι εις την Περιφέρειαν Πρωτευούσης ό μέσος όρος του δηλωθέντος εισοδήματος ήτο κατά πολύ άνωτερος του αντιστοίχου τής λοιπής Χώρας.

Το διάγραμμα Γ', τέλος, έπιτρέπει την σύγκρισιν τής άνισότητος τής κατανομής του φόρου εισοδήματος έντός τής Περιφερείας Πρωτευούσης και τής λοιπής Χώρας. Η διαγωνίως του έν λόγω διαγράμματος παρουσιάζει την ισότητα τής κατανομής του φόρου, δηλαδή την περίπτωσιν εκείνην, κατά την όποιαν το αυτό ποσοστόν φορολογουμένων θά απέδιδε το αυτό ποσοστόν του φόρου, ήτοι το 20% των φορολογουμένων θά είχε το 20% του φόρου κ.ο.κ. Αί δύο καμπύλαι κάτωθι τής διαγωνίου δίδουν τας άθροιστικάς σειράς των ποσοστών των φόρων εις εκάστην των ως άνω δύο περιφερειών, ή δε κατακόρυφος απόστασις εκάστης εκ τής διαγωνίου δίδει το μέτρον του μεγέθους τής άνισότητος κατανομής του φόρου μεταξύ των δύο τούτων περιφερειών. Ένταύθα θά έδει να σημειωθῆ, ότι αί δύο καμπύλαι διά το 40% των φορολογουμένων των δηλωσάντων χαμηλά εισοδήματα είναι σχεδόν παράλληλοι, αντιστοιχεί δε εις αυτούς ποσοστόν 2,2% και 3,2% περίπου του φόρου διά την Περιφέρειαν Πρωτευούσης και την λοιπήν Χώραν, αντιστοίχως. Όσαύτως, διά το 80% των φορολογουμένων εις την Περιφέρειαν Πρωτευούσης αντιστοιχεί ποσοστόν 19% περίπου του φόρου τής έν λόγω περιφερείας, ένῶ το ίδιον ποσοστόν των φορολογουμένων εις την λοιπήν Χώραν απέδωσε το 22% περίπου του εις την περιφέρειαν ταύτην αναλογούντος φόρου.

#### 4.4. Πηγαί προελεύσεως εισοδήματος

Η νομοθεσία, έχουσα ύπ' όψιν, ότι το πάσης φύσεως εισόδημα δέν κτάται όμοιομόρφως, όποτε ή διακρίβωσις τής φορολογίας αυτού θά ήτο εύκολος, αλλά

συντρέχουν εκάστοτε διάφοροι συνθήκαι και απαιτούνται ποικίλης μορφής δαπάναι διά την άπόκτησιν αυτού, συναρτώμεναι κυρίως με την πηγήν, εκ τής όποιας τουτο έχει την προέλευσιν του, διακρίνει τουτο αναλόγως τής πηγής του, ώστε να είναι δυνατή ή επιτυχής έπιβολή του προσωπικού φόρου επί του εισοδήματος.

Υπό τής νομοθεσίας αναγνωρίζονται έν συνόλω έπτά πηγαί προελεύσεως του εισοδήματος, αίτινες εξητάθησαν εκτενώς εις προηγούμενα κεφάλαια. Έκ των έπτά τούτων πηγών (πίναξ Γ'), αί σπουδαιότεραι εις άπόδοσιν ήσαν μόνον τρεις, εκ τούτων δε προήλθε το 93,1% του συνολικώς δηλωθέντος οικογενειακού εισοδήματος. Αυται ήσαν κατά σειράν σπουδαιότητος: α) ή των μισθωτών ύπηρεσιών με ποσοστόν συμμετοχής 48%, β) ή των έμπορικων και βιομηχανικών επιχειρήσεων με 31,9%, και γ) ή των οικοδομών με 13,2%.

Παραστατικήν εικόνα τής μεταβολής των ποσοστών συμμετοχής του εισοδήματος εκάστης των κυριωτέρων πηγών εις την τελικήν σύνθεσιν αυτού, ανά κυριώτερον εισοδηματικόν έπίπεδον, παρέχει το έν σελ. 15 διάγραμμα Δ'.

Έκ τής όλης έρεύνης διεπιστώθη, ότι εις την Περιφέρειαν Πρωτευούσης ή πλέον σημαντική πηγή εισοδήματος ήτο ή των μισθωτών ύπηρεσιών, εκ τής όποιας προήρχετο το 49,8% του εις την περιοχην ταύτην δηλωθέντος οικογενειακού εισοδήματος. Εις την λοιπήν Χώραν ή πλέον σημαντική πηγή εισοδήματος ήτο, έπίσης, ή των μισθωτών ύπηρεσιών, εξ ής προήλθε το 45,1% του εις την περιφέρειαν ταύτην δηλωθέντος οικογενειακού εισοδήματος.

Η προμνησθείσα συγκέντρωσις των εισοδημάτων εις την Περιφέρειαν Πρωτευούσης παρουσιάζεται λίαν έντονος εις το εισόδημα όρισμένων πηγών. Συγκεκριμένως, εις την περιοχην ταύτην έδηλώθη το 86% του δηλωθέντος εισοδήματος εκ κινητών αξιών, το 67,2% εξ οικοδομών, το 67,1% εξ έλευθερίων επαγγελμάτων, το 64,4% εκ μισθωτών ύπηρεσιών και το 54,7% εξ έμπορικων και βιομηχανικών επιχειρήσεων. Μόνον τα μειωμένης - εξ άλλου - σπουδαιότητος εισοδήματα εκ γεωργικών επιχειρήσεων και εξ εκμισθώσεως γαιών, παρουσίασαν συγκέντρωσιν εις την λοιπήν Χώραν.

Ός εκ τής σπουδαιότητος, την όποιαν παρουσιάζουν αί προμνησθείσαι τρεις κύριαι πηγαί εις την έν γένει σύνθεσιν του εισοδήματος, ακολουθεί άμέσως κατωτέρω, κεχωρισμένως, ιδιαίτερα αυτών άνάλυσις.

α) Εισόδημα εξ οικοδομών. Επί συνόλου 601.677 δηλωσάντων κατά το οικονομικόν έτος 1970, οι 248.162 είχαν δηλώσει εισοδήματα εξ οικοδομών, άτινα κατά το πλείστον ήσαν λίαν χαμηλά. Ούτω, ως εμφαίνεται εκ του πίνακος Δ', το 63,2% των φορολογουμένων με εισόδημα εξ οικοδομών είχαν τοιούτον κατώτερον των 20.000 δρχ. Επίσης, το μεγαλύτερον τμήμα των φορολογουμένων, ήτοι το 86,4% αυτών, είχαν εισόδημα εκ τής πηγής ταύτης κατώτερον των 50.000 δρχ. Εις δε το κατά πολύ μικρότερον υπόλοιπον ποσοστόν των φορολογουμένων, ήτοι το 13,6%, ανέλογον τα 58,0% του συνολικώς δηλωθέντος εκ τής πηγής ταύτης εισοδήματος.

Πίναξ Γ'. Κατανομή δηλωθέντος οικογενειακού εισοδήματος, κατά πηγήν προελεύσεως και κλιμάκια οικογενειακού εισοδήματος

Πηγαί εισοδήματος	Κλιμάκια εισοδήματος εις χιλιάδας δραχμών											
	Σύνολον εισοδήματος		Κάτω τών 30		30 - 50		50 - 100		100 - 400		400 και άνω	
	'Εκατομ- μύρια δραχμών	'Επί τοίς % του συνόλου	'Εκατομ- μύρια δραχμών	'Επί τοίς % του συνόλου κλιμακίου	'Εκατομ- μύρια δραχμών	'Επί τοίς % του συνόλου κλιμακίου	'Εκατομ- μύρια δραχμών	'Επί τοίς % του συνόλου κλιμακίου	'Εκατομ- μύρια δραχμών	'Επί τοίς % του συνόλου κλιμακίου	'Εκατομ- μύρια δραχμών	'Επί τοίς % του συνόλου κλιμακίου
Μισθωτά ύπηρεσια .....	27.915,5	48,0	144,6	9,7	866,6	19,5	9.363,7	55,8	16.558,4	56,1	982,2	16,5
'Εμπορικά και βιομηχανικά έπιχειρήσεις (1) .....	18.557,5	31,9	981,5	65,8	2.863,0	64,4	5.326,6	31,8	6.972,2	23,6	2.414,2	40,5
Οικόδομα .....	7.671,8	13,2	325,9	21,9	598,0	13,4	1.569,5	9,4	3.656,8	12,4	1.521,6	25,5
<b>Σύνολον τών τριών πηγών .....</b>	<b>54.144,8</b>	<b>93,1</b>	<b>1.452,0</b>	<b>97,4</b>	<b>4.327,6</b>	<b>97,3</b>	<b>16.259,8</b>	<b>97,0</b>	<b>27.187,4</b>	<b>92,1</b>	<b>4.918,0</b>	<b>82,5</b>
'Ελευθέρια επαγγέλματα .....	3.089,2	5,3	29,8	2,0	95,6	2,2	449,3	2,7	1.964,0	6,6	550,5	9,2
Κινητά αξία .....	847,1	1,4	7,2	0,5	9,7	0,2	24,8	0,1	331,5	1,1	473,9	8,0
Γεωργικά επιχειρήσεις .....	57,3	0,1	1,7	0,1	9,8	0,2	18,1	0,1	18,3	0,1	9,4	0,2
'Εκμίσθωσις γαιών .....	33,9	0,1	0,3	0,0	5,2	0,1	9,6	0,1	15,3	0,1	3,5	0,1
<b>Σύνολον όλων τών πηγών .....</b>	<b>58.172,3</b>	<b>100,0</b>	<b>1.491,0</b>	<b>100,0</b>	<b>4.447,9</b>	<b>100,0</b>	<b>16.761,6</b>	<b>100,0</b>	<b>29.516,5</b>	<b>100,0</b>	<b>5.955,3</b>	<b>100,0</b>
Ποσοστόν εισοδήματος κλιμα- κίου επί τοίς % του συνολι- κού εισοδήματος .....	100,0	—	2,6	—	7,7	—	28,8	—	50,7	—	10,2	—

(1) Περιλαμβάνονται εις αβτάς και αι βιοτεχνικά, ός και αι επαγγελματικά επιχειρήσεις.

Πίναξ Δ'. Αριθμός φορολογουμένων και εισόδημα αυτών εξ οικοδομών

Κλιμάκια εισοδήματος εξ οικοδομών (εις χιλιάδας δραχμών)	Φορολογούμενοι		Δηλωθέν εισόδημα	
	Αριθμός	Επί τοις % του συνόλου	Έκατομύρια δραχμών	Επί τοις % του συνόλου
Κάτω των 10 .....	93.294	37,6	511,2	6,7
» » 20 .....	156.919	63,2	1.431,3	18,7
» » 30 .....	186.991	75,3	2.165,6	28,2
» » 50 .....	214.493	86,4	3.218,6	42,0
» » 100 .....	234.596	94,5	4.593,5	59,9
» » 1.000 .....	247.985	99,9	7.390,8	96,3
Άνω » 1.000 .....	177	0,1	281,0	3,7

Έκ των 248.162 φορολογουμένων με εισόδημα εξ οικοδομών, οί 78.010, ήτοι το 31,4%, είχαν αναγράψει εισόδημα εκ της πηγής ταύτης επ' όνοματι των συζύγων των (γυναικών), ανερχόμενον εις 1.642,4 εκατ. δρχ.

β) Εισόδημα εξ εμπορικών και βιομηχανικών επιχειρήσεων. Οί δηλώσαντες εισόδημα προερχόμενον εκ της ανωτέρω πηγής ανέρχονται εις 291.492 με αντίστοιχον εισόδημα εκ 18.557,5

εκατ. δρχ. Ο αριθμός ούτος των φορολογουμένων προσεγγίζει το ήμισυ του συνολικού αριθμού των δηλωσάντων και είναι μεγαλύτερος κατά 43.330 του αριθμού των φορολογουμένων με εισόδημα εξ οικοδομών.

Έκ του παρατιθεμένου υπ' αριθ. Ε' πίνακος, δύναται να παρατηρήση τις την άνισον κατανομήν των εξ εμπορικών και βιομηχανικών επιχειρήσεων προερχομένων εισοδημάτων.

Δ. ΚΑΤΑΝΟΜΗ ΠΟΣΟΣΤΩΝ ΟΙΚΟΓΕΝΕΙΑΚΟΥ ΕΙΣΟΔΗΜΑΤΟΣ ΚΑΤΑ ΠΗΓΗΝ ΠΡΟΕΛΕΥΣΕΩΣ ΚΑΙ ΚΛΙΜΑΚΙΑ ΑΥΤΟΥ

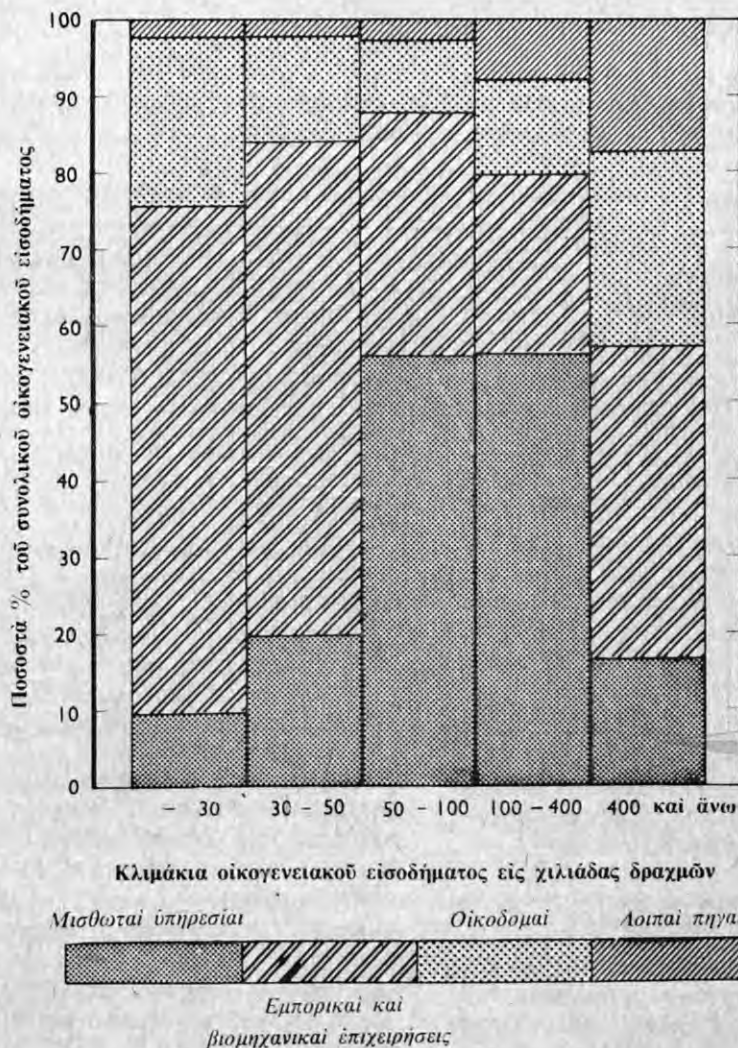

Πίναξ Ε'. \*Αριθμός φορολογουμένων και εισόδημα αὐτῶν ἐξ ἐμπορικῶν καὶ βιομηχανικῶν ἐπιχειρήσεων

Κλιμάκια εισοδήματος ἐξ ἐμπορικῶν καὶ βιομηχανικῶν ἐπιχειρήσεων (εἰς χιλιάδας δραχμῶν)	Φορολογούμενοι		Δηλωθὲν εισόδημα	
	*Αριθμὸς	*Ἐπὶ τοῖς % τοῦ συνόλου	*Ἑκατομμύρια δραχμῶν	*Ἐπὶ τοῖς % τοῦ συνόλου
Κάτω τῶν 20 .....	47.363	16,2	573,6	3,1
» » 30 .....	87.270	29,9	1.594,7	8,6
» » 50 .....	174.275	59,8	5.056,2	27,2
» » 100 .....	251.176	86,2	10.431,9	56,2
» » 1.000 .....	291.203	99,9	18.077,4	97,4
*Ἄνω » 1.000 .....	289	0,1	480,1	2,6

Οὕτω, τὸ ἐτήσιον εισόδημα ἐξ ἐμπορικῶν καὶ βιομηχανικῶν ἐπιχειρήσεων, εἰς τὸ μεγαλύτερον μέρος τοῦ ἀριθμοῦ τῶν δηλωσάντων, ἦτοι κατὰ 59,8% αὐτῶν, ἦτο κατώτερον τῶν 50.000 δρχ. Ἐν τούτοις, ἡ συνολικὴ ἐτήσια πρόσοδος τῶν φορολογουμένων τῆς κατηγορίας ταύτης ἀπετέλει τὸ 27,2% τοῦ ἐκ τῆς πηγῆς ταύτης προελθόντος εισοδήματος, εἰς μικρὸν δὲ ἀριθμὸν φορολογουμένων μὲ εισόδημα ἄνω τῶν 100.000 δρχ., ἀντιπροσωπεύοντα περίπου 13,8% τοῦ συνόλου αὐτῶν, ἀνελόγει μέγα ποσοστὸν, περὶ τὸ 43,8% τοῦ εισοδήματος.

\*Ὁ ἀριθμὸς τῶν δηλώσεων μὲ εισόδημα ἐπ' ὄνοματι τῆς συζύγου, προερχόμενον ἐκ τῆς πηγῆς ταύτης, ἦτο πολὺ μικρὸς, ἀνῆλθε δὲ εἰς 30.704 μόνον, ἦτοι

10,5% τοῦ συνόλου τῶν φορολογουμένων μὲ εισόδημα ἐξ ἐμπορικῶν καὶ βιομηχανικῶν ἐπιχειρήσεων. Τὸ δηλωθὲν ὑπ' αὐτῶν εισόδημα ἐκ τῆς ἐν λόγῳ πηγῆς ἀνῆλθεν εἰς 1.390,5 ἑκατ. δρχ.

γ) Εἰσόδημα ἐκ μισθωτῶν ὑπηρεσιῶν. Χαρακτηριστικὸν τῶν φορολογουμένων μὲ εισόδημα προερχόμενον ἐκ τῆς πηγῆς τῶν μισθωτῶν ὑπηρεσιῶν εἶναι, ὅτι ἡ πλειονότης αὐτῶν συγκεντροῦται μεταξὺ τῶν κλιμακίῶν 30-100 χιλ. δρχ. Ὡς ἐμφαίνεται ἐκ τοῦ πίνακος ΣΤ', εἰς τὰ ἐν λόγῳ ἐπίπεδα εισοδήματος εὐρίσκεται περὶ τὸ 55,4% τῶν δηλωσάντων εισόδημα ἐκ μισθωτῶν ὑπηρεσιῶν, μὲ συνολικὸν εισόδημα ἐκ μισθῶν τὸ 42,6% τοῦ συνολικῶς δηλωθέντος ἐκ τῆς πηγῆς ταύτης.

Πίναξ ΣΤ'. \*Αριθμὸς φορολογουμένων καὶ εισόδημα αὐτῶν ἐκ μισθωτῶν ὑπηρεσιῶν

Κλιμάκια εισοδήματος ἐκ μισθωτῶν ὑπηρεσιῶν (εἰς χιλιάδας δραχμῶν)	Φορολογούμενοι		Δηλωθὲν εισόδημα	
	*Αριθμὸς	*Ἐπὶ τοῖς % τοῦ συνόλου	*Ἑκατομμύρια δραχμῶν	*Ἐπὶ τοῖς % τοῦ συνόλου
Κάτω τῶν 10 .....	6.515	2,1	49,1	0,2
» » 20 .....	24.895	7,9	329,5	1,2
» » 30 .....	41.801	13,2	751,9	2,7
» » 50 .....	76.143	24,0	2.126,5	7,6
» » 100 .....	217.495	68,6	12.649,6	45,3
» » 1.000 .....	316.850	100,0	27.890,2	99,9
*Ἄνω » 1.000 .....	20	0,0	25,3	0,1

\*Ἐκ τῶν ἀνωτέρω φορολογουμένων μὲ εισόδημα ἐκ μισθωτῶν ὑπηρεσιῶν, μόνον 49.538 εἶχον εισόδημα προερχόμενον ἐκ μισθωτῶν συζύγων (γυναικῶν).

Δ.5. Διάκρισις τοῦ εισοδήματος εἰς τοιοῦτον τοῦ συζύγου ἢ τῆς συζύγου, ἐπ' ὄνοματι τῶν ὁποίων ἐφορολογήθη

Συμφώνως πρὸς τὰ προεκτεθέντα, τὸ εισόδημα τῆς συζύγου ἀναγράφεται ἰδιαίτερος εἰς τὴν δήλωσιν τοῦ συζύγου, ὁ δὲ ἀναλογῶν ἐπ' αὐτοῦ φόρος ὑπολογίζεται κεχωρισμένως, προστιθέμενος εἰς τὸν φόρον τοῦ συ-

ζύγου. Ὁ πίναξ Ζ' δεικνύει, ὅτι τὸ δηλωθὲν ἐπ' ὄνοματι τῆς συζύγου ποσὸν ἀνῆλθεν εἰς 6.139,4 ἑκατ. δρχ., ἐπὶ συνόλου 58.172,3 ἑκατ. δρχ., ἦτοι τὸ 10,6% τοῦ δηλωθέντος οἰκογενειακοῦ εισοδήματος.

\*Ἐκ τοῦ πίνακος αὐτοῦ ἐμφαίνεται, ἐπίσης, ὅτι, ὡς πρὸς τὰ ἐκ μισθωτῶν ὑπηρεσιῶν εισοδήματα, ταῦτα ἀποτελοῦν τὴν σπουδαιότεραν πηγὴν εισοδήματος τῶν γυναικῶν, ἀνερχόμενα εἰς 2.824,3 ἑκατ. δρχ., ἦτοι εἰς τὸ 46,0% τοῦ κεχωρισμένως δηλωθέντος εισοδήματος αὐτῶν.



Πίναξ Ζ'. Κατανομή δηλωθέντος οικογενειακού εισοδήματος εις τοιοῦτον τοῦ συζύγου καὶ τῆς συζύγου, ἐπ' ὀνόματι τῶν ὁποίων ἐφορολογήθη

Πηγαί εισοδήματος	Σύνολον εισοδήματος		Εισόδημα τοῦ συζύγου		Εισόδημα τῆς συζύγου	
	Ἑκατομμύρια δραχμῶν	Ἐπὶ τοῖς % τοῦ συνόλου	Ἑκατομμύρια δραχμῶν	Ἐπὶ τοῖς % τοῦ συνόλου	Ἑκατομμύρια δραχμῶν	Ἐπὶ τοῖς % τοῦ συνόλου
Σύνολον πηγῶν .....	58.172,3	100,0	52.032,9	100,0	6.139,4	100,0
<i>Εισόδημα ἐξ:</i>						
Οικοδομῶν .....	7.671,8	13,2	6.029,4	11,6	1.642,4	26,8
Κινητῶν ἀξιῶν .....	847,1	1,5	732,5	1,4	114,6	1,8
Ἐμπορικῶν κλπ. ἐπιχειρήσεων .....	18.557,5	31,9	17.166,9	33,0	1.390,6	22,6
Μισθωτῶν ὑπηρεσιῶν .....	27.915,5	48,0	25.091,2	48,2	2.824,3	46,0
Ἐλευθερίων ἐπαγγελμάτων .....	3.089,2	5,3	2.932,0	5,6	157,2	2,6
Λοιπῶν πηγῶν (1) .....	91,2	0,1	80,9	0,2	10,3	0,2

(1) Ἐκμίσθωσις γαιῶν καὶ γεωργικαὶ ἐπιχειρήσεις.

Δ.6. Φορολογούμενοι καὶ εισόδημα αὐτῶν, κατὰ ἐπαγγελματικὰς ομάδας

Κατὰ τὰ προεκτεθέντα, τὸ σύνολον τῶν φορολογουμένων διηρέθη εἰς ἕξ κυρίας ἐπαγγελματικὰς ομάδας, ἀναλόγως, ἀφ' ἑνὸς τῆς δηλωθείσης ὑπ' αὐτῶν κυρίας ἐπαγγελματικῆς ἀπασχολήσεως καὶ ἀφ' ἑτέρου τῆς εισοδηματικῆς πηγῆς, ἐκ τῆς ὁποίας προήρχετο τὸ μεγαλύτερον μέρος τοῦ εισοδήματός των (\*).

Ἡ πολυπληθεστέρα ἐπαγγελματικὴ ομάδα ἦτο ἡ τῶν ἐμπόρων, βιομηχάνων, βιοτεχνῶν καὶ ἐπαγγελματιῶν. Οἱ φορολογούμενοι τῆς ομάδος ταύτης ἀπετέλεσαν

τὸ 44,8% τοῦ ὅλου ἀριθμοῦ τῶν φορολογουμένων, με συνολικὸν οικογενειακὸν εισόδημα 22.066,0 ἑκατ. δραχμῶν. Ἡ ὁμάς τῶν μισθωτῶν, ἐν γένει, περιέλαβε τὸ 29,5% τῶν φορολογουμένων, με δηλωθὲν ὑπ' αὐτῶν εισόδημα ἐκ 19.459,4 ἑκατ. δραχμῶν.

Ὁ ἀριθμὸς τῶν φυσικῶν προσώπων, τὰ ὁποῖα ἀντλοῦν τὸ κύριον εισόδημά των ἐξ ἐλευθερίων ἐπαγγελμάτων, ἦτο τὸ 5,1% τοῦ συνόλου τῶν δηλωσάντων, τῶν εισοδηματιῶν ἦτο τὸ 6,6% καὶ τῶν συνταξιούχων τὸ 13,9% αὐτῶν. Αἱ ὀλίγαι ἑκατοντάδες γεωργῶν ἀπετέλεσαν ἐντελῶς ἀσήμαντον ποσοστὸν τοῦ συνόλου.

Πίναξ Η'. Φορολογούμενοι καὶ δηλωθὲν εισόδημα αὐτῶν, καθ' ὁμάδας ἐπαγγελμάτων

Ὅμαδες ἐπαγγελμάτων	Φορολογούμενοι		Δηλωθὲν εισόδημα		
	Ἀριθμὸς	Ἐπὶ τοῖς % τοῦ συνόλου	Ἑκατομμύρια δραχμῶν	Ἐπὶ τοῖς % τοῦ συνόλου	Μέσον, εἰς δραχμὰς
Σύνολον ομάδων .....	601.677	100,0	58.172,3	100,0	96.684
Εἰσοδηματῖαι .....	39.485	6,6	2.989,2	5,1	75.706
Ἐμποροὶ - βιομηχάνοι κλπ. ....	269.604	44,8	22.066,0	37,9	81.846
Γεωργοὶ κλπ. ....	588	0,1	41,4	0,1	70.481
Μισθωτοὶ ἐν γένει .....	177.645	29,5	19.459,4	33,5	109.541
Ἐλεύθεροὶ ἐπαγγελματῖαι .....	30.839	5,1	4.955,6	8,5	160.692
Συνταξιούχοι .....	83.516	13,9	8.660,7	14,9	103.700

Ὁ μέσος ὄρος τοῦ συνολικῶς δηλωθέντος οικογενειακοῦ εισοδήματος, ὡς καὶ προηγουμένως ἀνεφέρθη, ἦτο 96.684 δραχμαί. Τὸ ὑψηλότερον μέσον εισόδημα ἦτο 160.692 δραχμαί καὶ ἀντεστοίχει εἰς φορολογουμένους, οἱ ὁποῖοι ἦσκουν ἐλευθέρια ἐπαγγέλματα. Ἡ ὁμάς τῶν μισθωτῶν ἐν γένει παρουσίασε μέσον εισόδημα 109.541 δραχμῶν καὶ τῶν συνταξιούχων 103.700, εἰς δὲ τὰς ὑπολοίπους ομάδας, οἱ μέσοι ὄροι τῶν εισοδημάτων ἦσαν χαμηλότεροι τοῦ γενικοῦ μέσου ὄρου. Οὗτοι ἦσαν 81.846 δρχ. διὰ τὴν ομάδα τῶν ἐμπόρων-βιομηχάνων, 75.706 δρχ. διὰ τὴν ομάδα τῶν εισοδηματιῶν καὶ 70.481 διὰ τοὺς γεωργοὺς.

Βεβαίως, ἐὰν ληφθῇ ὑπ' ὄψιν τὸ γεγονός, ὅτι διὰ τρεῖς ἐκ τῶν ἀνωτέρω ομάδων ἐπαγγελμάτων, ἦτοι διὰ τοὺς μισθωτοὺς, τοὺς συνταξιούχους καὶ τοὺς γεωργοὺς, ὑφίσταται ἐκ τοῦ νόμου ἀπαλλαγὴ ἐκ τῆς ὑποχρέωσεως

(\*). Περὶ τοῦ τρόπου διαιρέσεως καὶ χαρακτηρισμοῦ τῶν ομάδων τούτων βλέπε εἰς κεφάλαιον Γ.5 τῆς παρουσίας.

ὑποβολῆς δηλώσεως ὑπὸ ὀρισμένας προϋποθέσεις (ὕψος εισοδήματος κλπ.), καθίσταται φανερόν ὅτι ἡ σειρά ὑπὸ τὴν ὁποίαν ἐμφανίζονται τὰ ἀνωτέρω οικογενειακὰ εισοδήματα δὲν εἶναι ἐκείνη ἡ ὁποία θὰ προέκυπτεν ἐὰν ἅπαντα τὰ πρόσωπα τὰ ἀνήκοντα εἰς τὰς ομάδας ταύτας ὑπεχρεοῦντο εἰς ὑποβολὴν δηλώσεως. Διὰ τὰς τρεῖς ταύτας ομάδας τὸ μέσον οικογενειακὸν εισόδημα θὰ ἦτο τότε πολὺ κατώτερον καὶ ἡ ἀνωτέρω σειρά θὰ μετεβάλλετο οὐσιωδῶς.

Δ.7. Δηλωθὲν οικογενειακὸν εισόδημα ὑπὸ φορολογουμένων ἐκάστης τῶν ἐπαγγελματικῶν ομάδων, ἀναλόγως τῆς πηγῆς προελεύσεως αὐτοῦ

Ἐκ τῆς μελέτης τῶν στοιχείων τοῦ πίνακος Θ' διαπιστοῦται, ὅτι τὸ μεγαλύτερον μέρος τοῦ ὑπὸ τῶν φορολογουμένων ἐκάστης τῶν ἐπαγγελματικῶν ομάδων δηλωθέντος οικογενειακοῦ εισοδήματος προήρχετο ἐκ τῆς ἀντιστοίχου πηγῆς πρὸς τὴν ομάδα τοῦ ἐπαγγέλματος. Πράγματι, τὸ εισόδημα τῶν φορολογου-

Πίναξ Θ'. Δηλωθέν οικογενειακόν εισόδημα, κατά πηγήν προελεύσεως και ομάδας επαγγελματών

Είς εκατομμύρια δραχμών

Ομάδες επαγγελματών	Σύνολον πηγών	Πηγαι προελεύσεως του εισοδήματος					
		Οικοδομαί	Κινηταί αξιαί	Έμπορικαί και βιομηχ. επιχειρήσεις	Μισθωταί ύπηρεσίαι	Έλευθέρια επαγγέλματα	Λοιπαί πηγαι (1)
Όλαι αι ομάδες .....	58.172,3	7.671,8	847,1	18.557,5	27.915,5	3.089,2	91,2
Εισοδηματία .....	2.989,2	1.921,7	203,0	425,1	385,4	29,6	24,4
Έμποροι - βιομήχανοι - βιοτέχνοι κλπ. ....	22.066,0	2.461,0	237,6	16.857,5	2.029,5	447,8	32,6
Γεωργοί κλπ. ....	41,4	8,8	—	18,0	5,3	3,1	6,2
Μισθωτοί έν γένει .....	19.459,4	1.151,4	229,1	565,0	17.219,5	286,5	7,9
Έλευθεροί επαγγελματίαί .....	4.955,6	737,5	90,8	445,4	1.437,4	2.237,3	7,2
Συνταξιούχοι .....	8.660,7	1.391,4	86,6	246,5	6.838,4	84,9	12,9
<i>Ποσοστιαία κατανομή επί τοις %</i>							
Όλαι αι ομάδες .....	100,0	13,2	1,4	31,9	48,0	5,3	0,2
Εισοδηματία .....	100,0	64,3	6,8	14,2	12,9	1,0	0,8
Έμποροι - βιομήχανοι - βιοτέχνοι κλπ. ....	100,0	11,2	1,1	76,4	9,2	2,0	0,1
Γεωργοί κλπ. ....	100,0	21,3	—	43,5	12,8	7,5	14,9
Μισθωτοί έν γένει .....	100,0	5,9	1,2	2,9	88,5	1,5	0,0
Έλευθεροί επαγγελματίαί .....	100,0	14,9	1,8	9,0	29,0	45,2	0,1
Συνταξιούχοι .....	100,0	16,1	1,0	2,8	79,0	1,0	0,1

(1) Έκμισθωσις γαιών και γεωργικαί επιχειρήσεις.

μένων τής ομάδος «εισοδηματίαί» προήρχετο, κατά τὸ 64,3% αὐτοῦ, ἐκ μισθωμάτων οἰκοδομῶν, μέρος αὐτοῦ (6,8%) ἐκ κινητῶν ἀξιῶν, τὸ 14,2% ἐξ ἐμπορικῶν και βιομηχανικῶν ἐπιχειρήσεων και ἐκ τοῦ ὑπολοίπου τὸ 12,9% ἐκ μισθωτῶν ὑπηρεσιῶν (προφανῶς ἀπὸ συντάξις). Τὸ 76,4% τοῦ εισοδήματος τῶν φορολογουμένων, τῶν ἀνηκόντων εἰς τὴν ομάδα τῶν ἐμπόρων - βιομηχάνων κλπ., προήλθεν ἐκ τῶν ἐπιχειρήσεών των, μέρος αὐτοῦ (11,2%) ἀπὸ οἰκοδομῶν και, ἐκ τοῦ ὑπολοίπου, τὸ 9,2% ἐκ μισθωτῶν ὑπηρεσιῶν.

Τὸ εισόδημα τῶν μισθωτῶν, έν γένει, εἶχε τὴν προέλευσίν του ἐκ τῶν μισθῶν των (88,5%), και τὸ μεγαλύτερον μέρος τοῦ ὑπολοίπου (5,9%) ἐξ οἰκοδομῶν. Τὸ εισόδημα τῶν ἐλευθέρων επαγγελματιῶν, κατά τὸ 45,2%, ἐκτίθη ἐκ τής ἀσκήσεως τοῦ επαγγέλματος των, 29,0% ἐκ μισθῶν και ἐκ τοῦ ὑπολοίπου τὸ 14,9% ἐκ μισθωμάτων οἰκοδομῶν. Τέλος, τὸ εισόδημα τῶν συνταξιούχων κατά 79,0% προήλθεν ἀπὸ μισθωτῶν ὑπηρεσίας και συγκεκριμένως ἀπὸ συντάξεις, τὸ δὲ 16,1% ἐκ μισθωμάτων οἰκοδομῶν.

**Δ.8. Φορολογούμενοι ἐκάστης τῶν επαγγελματικῶν ομάδων, κατά εισοδηματικά επίπεδα**

Εἰς προηγούμενον κεφάλαιον τής παρούσης ἐκθέσεως ἀνεφέρθη, ὅτι τὸ μεγαλύτερον ποσοστὸν τῶν φορολογουμένων εἶχεν ἐτήσιον οικογενειακόν εισόδημα κατώτερον τοῦ μέσου ὄρου, ἐξ 96.684 δραχμῶν. Ἡ συγκέντρωσις αὐτῆ τῶν φορολογουμένων εἰς κατώτερα εισοδηματικά επίπεδα παρουσιάζεται σχεδὸν εἰς ὅλας τὰς επαγγελματικὰς ομάδας τῶν φορολογουμένων, ἐκτὸς τῶν ομάδων τῶν μισθωτῶν και τῶν ἐλευθέρων επαγγελματιῶν, ἐνθα ἡ μεγίστη συγκέντρωσις τῶν φορολογουμένων μετατοπίζεται ἐλαφρῶς πρὸς ἀνώτερα επίπεδα εισοδημάτων.

**Δ.9. Ἀπαλλαγαι και ἐκπτώσεις ἐκ τοῦ εισοδήματος**

Ἐκ τοῦ δηλωθέντος συνολικοῦ οικογενειακοῦ εισοδήματος τῶν 58.172,3 ἑκατ. δραχμῶν, ποσὸν ἐξ 24.752,3 ἑκατ. δραχμῶν, ἦτοι τὸ 42,5% αὐτοῦ, ἐξηρέθη τής φορολογίας ὑπὸ μορφὴν διαφόρων ἀπαλλαγῶν ἢ ἐκπτώσεων. Τὸ ποσὸν τοῦτο ἀναλύεται ὡς ἀκολούθως εἰς τὰ ἐπὶ μέρος τοιαῦτα τῶν εἰδικῶν ἐκπτώσεων :

α) Ἀπαλλαγὴ 30% ἐπὶ τοῦ εισοδήματος ἐκ μισθωτῶν ὑπηρεσιῶν (μὴ δυναμένη, εἰς ἐκάστην περίπτωσιν, νὰ ὑπερβῆ τὰς 18.000 δρχ.) ... 5.435,4 ἑκ. δρχ.

β) Ἀπαλλαγὴ 25% ἐπὶ τοῦ εισοδήματος ἐξ ἐλευθερίων επαγγελλμάτων (μὴ δυναμένη, εἰς ἐκάστην περίπτωσιν, νὰ ὑπερβῆ τὰς 12.500 δρχ.) ... 256,2 » »

γ) Ἐκπτώσις δι' ἐλάχιστον ὄριον συντηρήσεως (15.000 δρχ. δι' ἑκαστον φορολογούμενον) ..... 9.083,1 » »

δ) Ἐκπτώσις διὰ τὴν σύζυγον (9.000 δρχ.) ..... 4.051,2 » »

ε) Ἐκπτώσις διὰ τὰ τέκνα και τὰ λοιπὰ μέλη τής οικογενείας, τὰ βαρύνοντα τὸν ὑπόχρεον (5.000 δρχ.) 2.867,4 » »

στ) Ἐκπτώσις διὰ λοιπὰς περιπτώσεις ..... 3.059,0 » »

Σύνολον ..... 24.752,3 ἑκ. δρχ.

Τὸ ποσὸν τῶν ἀπαλλαγῶν και ἐκπτώσεων, ὅπερ ἐξεπέστη ἐκ τοῦ δηλωθέντος κατά τὸ 1969 εισοδήματος, ὡς ἀνεφέρθη και ἀνωτέρω, ἀντιπροσωπεύει τὸ 42,5% αὐτοῦ. Τὸ ποσοστὸν ὁμοίως αὐτό, ἐξεταζόμενον εἰς τὰ κατ' ἴδιαν εισοδηματικά επίπεδα, παρουσιάζει διάφορον μορφὴν.

Πίναξ Γ'. 'Απαλλαγαι και εκπτώσεις, κατά κλιμάκια οικογενειακού εισοδήματος

Κλιμάκια οικογενειακού εισοδήματος (χιλιάδες δραχμών)	'Αριθμός φορολογουμένων	Δηλωθέν εισόδημα (έκατ. δρχ.)	'Απαλλαγαι και εκπτώσεις (έκατ. δρχ.)	'Επί τοις % του εισοδήματος	Μέσος όρος απαλλαγών και εκπτώσεων (δρχ.)
Σύνολον .....	601.677	58.172,3	24.752,3	42,5	41.139
'Εως 30 .....	73.700	1.490,9	1.880,0	126,1	25.509
30— 50 .....	109.520	4.447,8	3.470,0	78,0	31.684
50— 100 .....	228.120	16.761,6	9.414,9	56,2	41.272
100—(400) .....	181.160	29.516,5	9.204,5	31,2	50.809
400 και άνω .....	9.177	5.955,5	782,9	13,1	85.311

'Εκ του άνωτέρω πίνακος Γ', εξάγεται, ότι αι χαμηλότερα εισοδηματικά τάξεις παρουσίασαν, ως ήτο άλλωστε επόμενον, ύψηλόν ποσοστόν εκπτώσεων.

Είς ώρισμένα, μάλιστα, πολύ χαμηλά επίπεδα εισοδήματος, τó ποσόν των εκπτώσεων έτεινε νά πλησιάση τó σύνολον του δηλωθέντος εισοδήματος. 'Αντιθέτως, είς τά ύψηλά κλιμάκια του εισοδήματος τά εκπεσθέντα ποσά δέν άπετέλεσαν παρά ελάχιστον ποσοστόν του δηλωθέντος εισοδήματος.

Τó μέσον κατά φορολογούμενον εκπιπτόμενον εκ του εισοδήματός του ποσόν ήτο 41.139 δραχμαί. Καθώς όμως δεικνύει ó πίναξ ΙΑ', ó μέσος όρος είς την Περιφέρειαν Πρωτευούσης ήτο 41.035 δραχμαί κατά φορολογούμενον και είς την λοιπήν Χώραν 41.275 δραχμαί.

Λαμβανομένου ύπ' όψιν, ότι είς τās δύο άνωτέρω περιφερείας τó μέσον δηλωθέν οικογενειακόν εισόδη-

μα ήτο, άντιστοίχως, 105.538 και 85.029 δραχμαί, συναγεται, ότι είς μέν την Περιφέρειαν Πρωτευούσης τó εκπεσθέν ποσόν άντεπροσώπευσε τó 38,9% του μέσου δηλωθέντος εισοδήματος, είς δέ την λοιπήν Χώραν τó ποσόν τουτο εκάλυψε τó 48,5% του δηλωθέντος τοιούτου.

'Ο πίναξ ΙΒ' δεικνύει, ότι τó μεγαλύτερον μέσον κατά φορολογούμενον εκπιπτόμενον ποσόν είχον οί μισθωτοί (49.949 δρχ.), ακολουθούμενοι ύπό των έλευθέρων επαγγελματιών (47.975 δρχ.) και των συνταξιούχων (42.175 δρχ.). 'Η εμφάνισις των ύψηλών τούτων μέσων όρων είς τούς φορολογουμένους των τριών άνωτέρω ομάδων όφείλεται είς τó γεγονός, ότι τά εισοδήματα αυτών προήρχοντο κατά κύριον λόγον εκ των δύο πηγών των μισθωτών ύπηρεσιών και των έλευθερίων επαγγελμάτων, διά τās όποιας τó εισόδημα άπηλλάγη νομίμως κατά 30% ή 25%, κατά περίπτωσιν.

Πίναξ ΙΑ'. 'Απαλλαγαι και εκπτώσεις είς την Περιφέρειαν Πρωτευούσης και την λοιπήν Χώραν

Περιφέρειαι	'Αριθμός φορολογουμένων	Δηλωθέν εισόδημα (έκατ. δρχ.)	'Απαλλαγαι και εκπτώσεις (έκατ. δρχ.)	'Επί τοις % του εισοδήματος	Μέσος όρος απαλλαγών και εκπτώσεων (δρχ.)
Σύνολον 'Ελλάδος .....	601.677	58.172,3	24.752,3	42,5	41.139
Περιφέρεια Πρωτευούσης .....	341.910	36.084,5	14.030,3	38,9	41.035
Λοιπή Χώρα .....	259.767	22.087,8	10.722,0	48,5	41.275

'Ως προκύπτει εκ του κατωτέρω πίνακος, είς την ομάδα των μισθωτών τά εκπεσθέντα ποσά άνήλθον είς τó 45,6% του ύπό τής ομάδος ταύτης δηλωθέντος εισοδήματος, είς την ομάδα των εμπόρων-βιομηχάνων-βιοτεχνών κλπ. τά εκπεσθέντα ποσά άντεπροσώπευον

τó 45,1% του δηλωθέντος εισοδήματος, είς την ομάδα των συνταξιούχων τά εκπεσθέντα ποσά άνήλθον είς τó 40,7% του δηλωθέντος εισοδήματος, ένφ τó μικρότερον εκπεσθέν ποσόν άφεώρα είς τούς εισοδηματίας (30,6% του δηλωθέντος εισοδήματος).

Πίναξ ΙΒ'. 'Απαλλαγαι και εκπτώσεις, καθ' ομάδας επαγγελματιών

'Ομάδες επαγγελματιών	'Αριθμός φορολογουμένων	Δηλωθέν εισόδημα (έκατ. δρχ.)	'Απαλλαγαι και εκπτώσεις (έκατ. δρχ.)	'Επί τοις % του δηλωθέντος εισοδήματος	Μέσος όρος απαλλαγών και εκπτώσεων (δρχ.)
'Ολοι αι ομάδες .....	601.677	58.172,3	24.752,3	42,5	41.139
Εισοδηματία .....	39.485	2.989,2	915,7	30,6	23.191
'Εμποροι-βιομηχανοι-βιοτέχναι κλπ. ....	269.604	22.066,0	9.942,5	45,1	36.878
Γεωργοί κλπ. ....	588	41,4	19,1	46,1	32.483
Μισθωτοί έν γένει .....	177.645	19.459,4	8.873,2	45,6	49.949
'Ελεύθεροι επαγγελματία .....	30.839	4.955,6	1.479,5	29,9	47.975
Συνταξιούχοι .....	83.516	8.660,7	3.522,3	40,7	42.175

#### Δ.10. Φορολογητέον εισόδημα και φόρος

Τὸ φορολογητέον εισόδημα, ἦτοι τὸ ἐναπομένον μετὰ τὴν ἀφαίρεσιν τῶν ἀπαλλαγῶν καὶ ἐκπτώσεων εισόδημα, ἀνῆλθεν εἰς 34.502,9 ἑκατ. δραχμῶν. Τοῦτο ἀντεπροσώπευε τὸ 59,3% τοῦ συνολικῶς δηλωθέντος εισοδήματος καὶ προήρχετο κατὰ τὸ 65,1% αὐτοῦ ἐκ τῶν φορολογουμένων τῆς Περιφέρειας Πρωτευούσης καὶ τὸ ὑπόλοιπον (34,9%) ἐκ τῶν φορολογου-

μένων τῆς λοιπῆς Χώρας (βλ. κατωτέρω πίνακα ΙΔ'). Εἰς τὸ ἐν λόγω ποσὸν περιλαμβάνονται τὰ φορολογητέα εισοδήματα ἀμφοτέρων τῶν συζύγων, τὰ ὁποῖα διὰ μὲν τὸν σύζυγον ἀνῆλθον εἰς 29.743,9 ἑκατ. δραχμῶν, διὰ δὲ τὴν σύζυγον εἰς 4.759,0 ἑκατ. δραχμῶν.

Ὁ συνολικὸς φόρος εισοδήματος, ὑπολογιζόμενος βάσει τῶν δηλώσεων, ἀνῆλθεν εἰς 4.052,8 ἑκατ. δραχμῶν. Τὸ ποσὸν τοῦτο ἀπετέλει τὸ 11,7% τοῦ φορολογητέου εισοδήματος καὶ τὸ 7,0% τοῦ δηλωθέντος ὁμοίου, πρὸ

Πίναξ ΙΓ'. Συνολικὸς καὶ μέσος, κατὰ φορολογούμενον, φόρος καὶ μέση φορολογικὴ ἐπιβάρυνσις, κατὰ κλιμάκια οἰκογενειακοῦ εισοδήματος

Κλιμάκια οἰκογενειακοῦ εισοδήματος (χιλιάδες δραχμῶν)	Ἀριθμὸς φορολογουμένων	Δηλωθὲν εισόδημα (ἑκατ. δρχ.)	Φορολογητέον εισόδημα (ἑκατ. δρχ.)	Σύνολον φόρου (ἑκατ. δρχ.)	Ἐπὶ τοῖς % τοῦ συνόλου τοῦ φόρου	Μέσος κατὰ φορολογούμενον φόρος (δρχ.)	Μέση ἐπιβάρυνσις τοῦ δηλωθέντος εισοδήματος %	Μέση ἐπιβάρυνσις τοῦ φορολογουμένου εισοδήματος %
Σύνολον .....	601.677	58.172,3	34.502,9	4.052,8	100,0	6.736	7,0	11,7
Ἔως 30 .....	73.700	1.490,9	233,4	10,1	0,3	137	0,7	4,3
30— 50 .....	109.520	4.447,8	1.148,4	48,4	1,2	442	1,1	4,2
50— 100 .....	228.120	16.761,6	7.478,1	408,8	10,1	1.792	2,4	5,5
100—(400) .....	181.160	29.516,5	20.479,7	2.201,7	54,3	12.153	7,5	10,8
400 καὶ ἄνω ....	9.177	5.955,5	5.163,3	1.383,8	34,1	150.790	23,2	26,8

τῶν ἐκπτώσεων δι' ἐλάχιστον ὄριον συντηρήσεως, οἰκογενειακὰ βάρη κλπ. Ἡ σύνθεσις τοῦ συνολικοῦ ποσοῦ τοῦ φόρου εισοδήματος ἐμφανίζεται ὡς ἑξῆς :

α) Προοδευτικὸς φόρος κλίμακος, ἀντιστοιχῶν εἰς τὸ εισόδημα τοῦ συζύγου ..... 3.433,5 ἑκ. δρχ.

β) Προοδευτικὸς φόρος κλίμακος, ἀντιστοιχῶν εἰς τὸ εισόδημα τῆς συζύγου ..... 390,0 » »

γ) Συμπληρωματικὸς φόρος 3% ..... 229,3 » »

Σύνολον ..... 4.052,8 ἑκ. δρχ.

Εἰς τὴν κατωτέραν εισοδηματικὴν τάξιν, μέχρι 30 χιλ. δραχμῶν, ὁ συνολικὸς φόρος εισοδήματος ἀντεπροσώπευσε μόλις τὸ 0,7% τοῦ οἰκογενειακοῦ εισοδήματος, εἰς δὲ τὴν ἀμέσως ἀνωτέραν τάξιν (30 - 50 χιλ. δρχ.) οὗτος ἀντεπροσώπευσε τὸ 1,1% τοῦ οἰκογενειακοῦ εισοδήματος. Εἰς τὸ κλιμάκιον τοῦ εισοδήματος 50 - 100 χιλ. δραχμῶν, τὸ ὁποῖον περιλαμβάνει τὸν μεγαλύτερον ἀριθμὸν τῶν φορολογουμένων (βλέπε πίνακα ΙΓ'), ὁ συνολικὸς φόρος εισοδήματος ἀπετέλει τὸ 2,4% τοῦ οἰκογενειακοῦ εισοδήματος καὶ διὰ τοὺς φορολογουμένους, οἵτινες ἐδήλωσαν εισόδημα, ἀντιστοιχοῦν περίξ τοῦ γενικοῦ μέσου ὄρου (96.684 δρχ.), τὸ ποσο-

Πίναξ ΙΔ'. Κατανομὴ φόρου καὶ ἀναλογιῶν αὐτοῦ εἰς τὴν Περιφέρειαν Πρωτευούσης καὶ λοιπὴν Χώραν

	Σύνολον Ἑλλάδος	Περιφέρεια Πρωτευούσης	Λοιπὴ Χώρα
Ἀριθμὸς φορολογουμένων .....	601.677	341.910	259.767
Δηλωθὲν εισόδημα (ἑκατ. δρχ.) .....	58.172,3	36.084,5	22.087,8
Φορολογητέον εισόδημα (ἑκατ. δρχ.) .....	34.502,9	22.474,8	12.028,1
Ἐπὶ τοῖς % τοῦ συνόλου .....	100,0	65,1	34,9
Σύνολον φόρου (ἑκατ. δρχ.) .....	4.052,8	2.847,2	1.205,6
Ἐπὶ τοῖς % τοῦ συνόλου .....	100,0	70,2	29,8
Μέσος φόρος (δρχ.) .....	6.736	8.327	4.641
Μέση ἐπιβάρυνσις τοῦ δηλωθέντος εισοδήματος .....	7,0%	7,9%	5,5%
Μέση ἐπιβάρυνσις τοῦ φορολογηθέντος εισοδήματος ..	11,7%	12,7%	10,1%

στὸν τοῦ φόρου εισοδήματος ἕκειτο περίξ τοῦ 3% τοῦ δηλωθέντος οἰκογενειακοῦ εισοδήματος. Εἰς τὰς ἀνωτέρας εισοδηματικὰς τάξεις, τὰ ἀντιστοιχοῦντα ποσοστὰ τοῦ φόρου βαίνουν, βεβαίως, ἀξαναόμιστα, λόγω τοῦ προοδευτικοῦ χαρακτήρος τῆς φορολογίας, καὶ φθά-

νουν τὸ 30,6% περίπου διὰ τὰ εισοδήματα τοῦ κλιμακίου 1.000 - 2.000 χιλ. δρχ., τὸ 36,8% διὰ τὸ κλιμάκιον 2.000 - 3.000 χιλ. δρχ., τὸ 34,3% διὰ τὸ κλιμάκιον 3.000 - 5.000 χιλ. δρχ. καί, τέλος, τὸ 30,8% διὰ τὰ εισοδήματα τὰ ἄνω τῶν 5.000 χιλ. δρχ.

Ἐκ τοῦ πίνακος ΙΔ' παρατηρεῖται, ὅτι τὸ 70,2% τοῦ συνολικοῦ φόρου ἐδηλώθη εἰς τὴν Περιφέρειαν Πρωτευούσης, τὸ δὲ ὑπόλοιπον (29,8%) εἰς τὴν λοιπὴν Χώραν. Ἐξ ἄλλου, ἐκ τῶν στοιχείων τοῦ αὐτοῦ ὡς ἄνω πίνακος, ἐμφαίνεται, ὅτι ὁ μέσος κατὰ φορολογούμενον φόρος εἰς τὴν Περιφέρειαν Πρωτευούσης ἦτο 8.327 δρχ. καὶ εἰς τὴν λοιπὴν Χώραν 4.641 δρχ. Ἡ μικρὰ αὕτη φοροδοτικὴ ἰκανότης τῶν φορολογουμένων τῶν ἐπαρχιῶν ὀφείλεται, ἀσφαλῶς, εἰς τὸ ὅτι τὰ δηλωθέντα εἰσοδήματα τοῦ μεγαλυτέρου μέρους τῶν φορολογουμένων τῶν ἐπαρχιῶν ἐμπίπτουν εἰς τὰ χαμηλὰ κλιμάκια καί, συνεπῶς, λόγω τῆς προοδευτικότητος τῆς φορολογικῆς κλίμακος, ἀποδίδουν χαμηλὸν φόρον.

Τὴν κατ' ἐπαγγελματικὰς πλέον ομάδας φοροδοτικὴν ἰκανότητα τῶν φορολογουμένων παρέχει ὁ ἀμέσως κατωτέρω πίναξ ΙΕ'.

Ἐκ τοῦ πίνακος τούτου ἐξάγεται, ὅτι ποσοστὸν 41,2% τοῦ φόρου προήρχετο ἐκ τῶν φορολογουμένων τῆς ομάδος τῶν ἐμπόρων-βιομηχάνων κλπ., ἐνῶ τὸ 23,6% αὐτοῦ εἶχε τὴν προέλευσίν του ἐκ τῶν μισθωτῶν ἐν γένει, τὸ 13,1% ἀντεστοίχει εἰς τοὺς συνταξιούχους, τὸ 12,7% εἰς τοὺς φορολογουμένους τῆς ομάδος τῶν ἐλευθέρων ἐπαγγελματιῶν καὶ τὸ ὑπόλοιπον 9,4% εἰς τὰς λοιπὰς ομάδας.

Ὁ μεγαλύτερος μέσος ἐτήσιος φόρος παρουσιάσθη εἰς τὴν ομάδα τῶν ἐλευθέρων ἐπαγγελματιῶν (16.722 δρχ.), ἀντιπροσωπεύσας τὸ 10,4% τοῦ δηλωθέντος μέσου εἰσοδήματος καὶ τὸ 14,7% τοῦ φορολογηθέντος ὁμοίου.

Οἱ φορολογούμενοι τῆς ομάδος τῶν εἰσοδηματιῶν ἐδήλωσαν κατὰ μέσον ὄρον ἐτήσιον φόρον ἐξ 9.568 δραχμῶν, ἀντιπροσωπεύοντα τὸ 12,6% τοῦ δηλωθέντος μέσου εἰσοδήματος καὶ τὸ 17,4% τοῦ φορολογη-

Πίναξ ΙΕ'. Κατανομὴ εἰσοδήματος καὶ φόρου αὐτοῦ, κατ' ἐπαγγελματικὰς ομάδας

	Ὅλαι αἱ ομάδες	Εἰσοδηματῖαι	Ἐμποροὶ, βιομηχανοὶ, βιοτέχναι κλπ.	Γεωργοὶ κλπ.	Μισθωτοὶ ἐν γένει	Ἐλεύθεροὶ ἐπαγγελματῖαι	Συνταξιούχοι
Ἄριθμὸς φορολογουμένων .....	601.677	39.485	269.604	588	177.645	30.839	83.516
Δηλωθὲν εἰσόδημα (ἐκατ. δρχ.) ...	58.172,3	2.989,2	22.066,0	41,4	19.459,4	4.955,6	8.660,7
Φορολογητέον εἰσόδημα (ἐκατ.δρχ.)	34.502,9	2.165,6	12.997,5	23,9	10.564,5	3.509,2	5.242,2
Ἐπὶ τοῖς % τοῦ συνόλου .....	100,0	6,3	37,7	0,1	30,6	10,2	15,1
Σύνολον φόρου (ἐκατ. δρχ.) .....	4.052,8	377,8	1.668,7	3,0	955,1	515,7	532,5
Ἐπὶ τοῖς % τοῦ συνόλου .....	100,0	9,3	41,2	0,1	23,6	12,7	13,1
Μέσος φόρος (δρχ.) .....	6.736	9.568	6.189	5.102	5.376	16.722	6.376
Μέση ἐπιβάρυνσις τοῦ δηλωθέντος εἰσοδήματος.....	7,0%	12,6%	7,6%	7,2%	4,9%	10,4%	6,1%
Μέση ἐπιβάρυνσις τοῦ φορολογηθέντος εἰσοδήματος .....	11,7%	17,4%	12,8%	12,6%	9,0%	14,7%	10,2%

θέντος ὁμοίου. Οἱ συνταξιούχοι παρουσίασαν μέσον ἐτήσιον φόρον 6.376 δρχ. καὶ ἀπετέλει τὸ 6,1% τοῦ δηλωθέντος ὑπ' αὐτῶν μέσου οἰκογενειακοῦ εἰσοδήματος καὶ τὸ 10,2% τοῦ φορολογηθέντος ὁμοίου. Ἡ ὁμάς τῶν ἐμπόρων, βιομηχάνων, βιοτεχνῶν κλπ. ἐνεφάνισε μέσον ἐτήσιον φόρον 6.189 δρχ. καὶ ἀπετέλει τὸ 7,6% τοῦ δηλωθέντος ὑπ' αὐτῶν μέσου ἐτησίου εἰσοδήματος καὶ τὸ 12,8% τοῦ φορολογηθέντος τοιοῦτου.

Ἐξ ἄλλου οἱ μισθωτοὶ ἐν γένει παρουσίασαν μέσον ἐτήσιον φόρον 5.376 δρχ. ἀντιστοιχοῦντα εἰς τὸ 4,9%

τοῦ δηλωθέντος ὑπ' αὐτῶν μέσου ἐτησίου εἰσοδήματος καὶ εἰς τὸ 9,0% τοῦ φορολογηθέντος ὁμοίου.

Τέλος, ἡ ὁμάς τῶν γεωργῶν παρουσίασε τὸν μικρότερον μέσον ἐτήσιον φόρον (5.102 δρχ.). Οὗτος ἀντιπροσωπεύει τὸ 7,3% τοῦ δηλωθέντος οἰκογενειακοῦ εἰσοδήματος καὶ τὸ 12,6% τοῦ φορολογηθέντος ὁμοίου.

Τὰ ἀκολουθοῦντα διαγράμματα παρέχουν ἐποπτικὴν εἰκόνα κατανομῶν φορολογουμένων, εἰσοδήματος καὶ φόρου.





## ΔΗΛΩΘΕΝ ΟΙΚΟΓΕΝΕΙΑΚΟΝ ΕΙΣΟΔΗΜΑ

(A) Κατά πηγήν προελεύσεως

(B) Καθ' ομάδας επαγγελμάτων

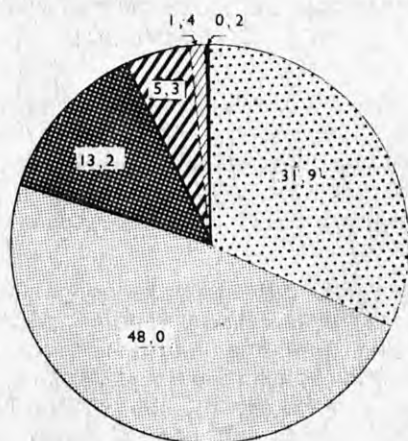

Ποσοστά %

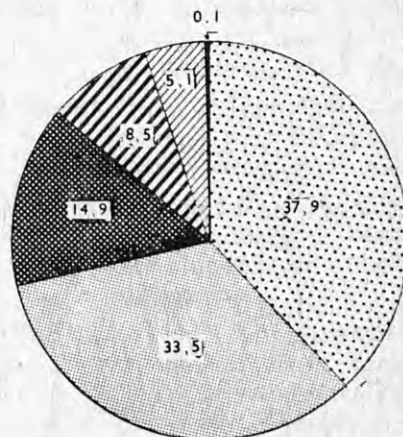

- |   |  |                          |                        |
|---|--|--------------------------|------------------------|
| Εμπορικαί και βιομηχανικαί επιχειρήσεις | Ελευθέρια επαγγέλματα                        | Εμποροί, Βιομήχανοι κλπ. | Ελεύθεροι επαγγελματία |
| Μισθωτάι ύπηρεσίαι                      | Κινηταί αξίαι                                | Μισθωτοί                 | Εισοδηματία            |
| Οικόδομαί                               | Εκμισθώσεις γαιών και γεωργικαί επιχειρήσεις | Συνταξιούχοι             | Γεωργοί                |

### ΚΑΤΑΝΟΜΗ ΑΡΙΘΜΟΥ ΦΟΡΟΛΟΓΟΥΜΕΝΩΝ ΔΗΛΩΘΕΝΤΟΣ ΕΙΣΟΔΗΜΑΤΟΣ ΚΑΙ ΦΟΡΟΥ ΚΑΤΑ ΚΛΙΜΑΚΙΑ ΟΙΚΟΓΕΝΕΙΑΚΟΥ ΕΙΣΟΔΗΜΑΤΟΣ

Άριθμός φορολογουμένων

Δηλωθέν εισόδημα

Σύνολον Φόρου

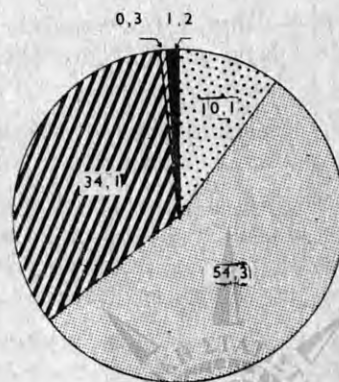
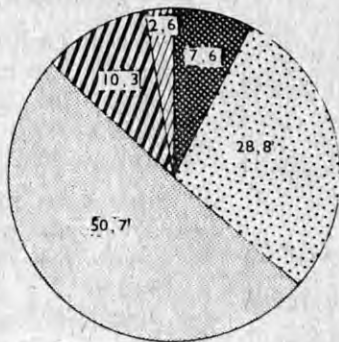
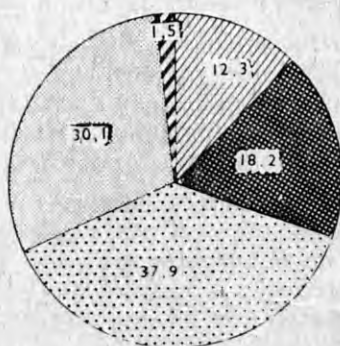

- |      |         |          |           |             |
|------|---------|----------|-----------|-------------|
| - 30 | 30 - 50 | 50 - 100 | 100 - 400 | 400 και άνω |
|------|---------|----------|-----------|-------------|

— Κλίμακια εισοδήματος εις χιλιάδας δραχμών



ΕΛΛΗΝΙΚΗ ΔΗΜΟΚΡΑΤΙΑ  
ΥΠΟΥΡΓΕΙΟ ΠΑΙΔΕΙΑΣ ΚΑΙ ΘΡΗΣΚΕΥΜΑΤΩΝ  
ΕΝΔΙΑΜΕΣΟΙ ΟΡΓΑΝΙΣΜΟΙ ΕΡΕΥΝΑΣ





## ΒΑΣΙΚΟΙ ΠΙΝΑΚΕΣ

### Ε. ΒΑΣΙΚΟΙ ΠΙΝΑΚΕΣ ΦΟΡΟΛΟΓΙΑΣ ΔΗΛΩΘΕΝΤΟΣ ΕΙΣΟΔΗΜΑΤΟΣ

- Πίναξ 1. Ἀριθμὸς φορολογουμένων, δηλωθέν εισόδημα κατὰ πηγὴν προελεύσεως, ἀπαλλαγαι, ἐκπτώσεις, φορολογητέον εισόδημα καὶ φόρος (ἀμφοτέρων τῶν συζύγων). Σύνολον Ἑλλάδος, Περιφέρεια Πρωτευούσης, Λοιπὴ Χώρα.
- Πίναξ 2. Ἀριθμὸς φορολογουμένων, δηλωθέν οἰκογενειακὸν εισόδημα, ἀπαλλαγαι καὶ ἐκπτώσεις, φορολογητέον εισόδημα καὶ φόρος, κατὰ κλιμάκια οἰκογενειακοῦ εισοδήματος. Σύνολον Ἑλλάδος, Περιφέρεια Πρωτευούσης, Λοιπὴ Χώρα. Ἐπὶ πλέον: Ἀθροιστικά καὶ σειραὶ καὶ ποσοστά.
- Πίναξ 3. Ἀριθμὸς φορολογουμένων, δηλωθέν εισόδημα κατὰ πηγὴν προελεύσεως, ἀπαλλαγαι, ἐκπτώσεις, φορολογητέον εισόδημα καὶ φόρος (ἀμφοτέρων τῶν συζύγων), καθ' ὁμάδας ἐπαγγελματιῶν.
- Πίναξ 4. Ἀριθμὸς φορολογουμένων, δηλωθέν οἰκογενειακὸν εισόδημα, φορολογητέον εισόδημα καὶ φόρος, κατὰ κλιμάκια εισοδήματος. Ἐπὶ πλέον: α) ἀναλογῶν φόρος κλίμακος καὶ συμπληρωματικός, καὶ β) μέσος φόρος καὶ μέση ἐπιβάρυνσις τοῦ εισοδήματος.
- Πίναξ 5. Ἀριθμὸς φορολογουμένων, δηλωθέν οἰκογενειακὸν εισόδημα, ἀπαλλαγαι καὶ ἐκπτώσεις, φορολογητέον εισόδημα καὶ φόρος, κατὰ κλιμάκια εισοδήματος. Ἐπὶ πλέον: Ποσοστά ἐπὶ τοῦ δηλωθέντος εισοδήματος.
- Πίναξ 6. Ἀριθμὸς φορολογουμένων, δηλωθέν εισόδημα τοῦ συζύγου, ἀπαλλαγαι καὶ ἐκπτώσεις, φορολογητέον εισόδημα καὶ φόρος, κατὰ κλιμάκια εισοδήματος. Ἐπὶ πλέον: Ποσοστά ἐπὶ τοῦ δηλωθέντος εισοδήματος.
- Πίναξ 7. Ἀριθμὸς φορολογουμένων, δηλωθέν εισόδημα τῆς συζύγου, ἀπαλλαγαι καὶ ἐκπτώσεις, φορολογητέον εισόδημα καὶ φόρος, κατὰ κλιμάκια εισοδήματος. Ἐπὶ πλέον: Ποσοστά ἐπὶ τοῦ δηλωθέντος εισοδήματος.
- Πίναξ 8. Ἀριθμὸς φορολογουμένων καὶ δηλωθέν οἰκογενειακὸν εισόδημα ἐξ ἐκάστης πηγῆς προελεύσεως, κατὰ κλιμάκια εισοδήματος.
- Πίναξ 9. Ἀριθμὸς φορολογουμένων καὶ δηλωθέν εισόδημα τοῦ συζύγου ἐξ ἐκάστης πηγῆς προελεύσεως, κατὰ κλιμάκια εισοδήματος.
- Πίναξ 10. Ἀριθμὸς φορολογουμένων καὶ δηλωθέν εισόδημα τῆς συζύγου ἐξ ἐκάστης πηγῆς προελεύσεως, κατὰ κλιμάκια εισοδήματος.
- Πίναξ 11. Ἀριθμὸς φορολογουμένων καὶ δηλωθέν εισόδημα αὐτῶν ἐξ οἰκοδομῶν, κατὰ κλιμάκια εισοδήματος α) τοῦ συζύγου καὶ β) τῆς συζύγου.
- Πίναξ 12. Ἀριθμὸς φορολογουμένων καὶ δηλωθέν εισόδημα αὐτῶν ἐξ ἐμπορικῶν καὶ βιομηχανικῶν ἐπιχειρήσεων, κατὰ κλιμάκια εισοδήματος α) τοῦ συζύγου καὶ β) τῆς συζύγου.
- Πίναξ 13. Ἀριθμὸς φορολογουμένων καὶ δηλωθέν εισόδημα αὐτῶν ἐκ μισθωτῶν ὑπηρεσιῶν, κατὰ κλιμάκια εισοδήματος α) τοῦ συζύγου καὶ β) τῆς συζύγου.
- Πίναξ 14. Ἀριθμὸς φορολογουμένων καὶ δηλωθέν εισόδημα αὐτῶν ἐξ ἐλευθερίων ἐπαγγελματιῶν, κατὰ κλιμάκια εισοδήματος α) τοῦ συζύγου καὶ β) τῆς συζύγου.
- Πίναξ 15. Ἀριθμὸς φορολογουμένων καὶ δηλωθέν εισόδημα αὐτῶν ἐκ κινητῶν ἀξιῶν, κατὰ κλιμάκια εισοδήματος α) τοῦ συζύγου καὶ β) τῆς συζύγου.
- Πίναξ 16. Ἀπαλλαγαι καὶ ἐκπτώσεις ἐκ τοῦ οἰκογενειακοῦ εισοδήματος, κατὰ κλιμάκια εισοδήματος.
- Πίναξ 17. Ἀπαλλαγαι καὶ ἐκπτώσεις ἐκ τοῦ εισοδήματος τοῦ συζύγου, κατὰ κλιμάκια εισοδήματος.
- Πίναξ 18. Ἀπαλλαγαι καὶ ἐκπτώσεις ἐκ τοῦ εισοδήματος τῆς συζύγου, κατὰ κλιμάκια εισοδήματος.
- Πίναξ 19. Ἀριθμὸς φορολογουμένων, φορολογητέον εισόδημα καὶ ἀναλογῶν φόρος κλίμακος, κατὰ κλιμάκια φορολογητέου εισοδήματος α) τοῦ συζύγου καὶ β) τῆς συζύγου.
- Πίναξ 20. Ἀριθμὸς φορολογουμένων, φορολογητέον εισόδημα αὐτῶν καὶ ἀναλογῶν φόρος κλίμακος, κατὰ κλιμάκια ἀναλογοῦντος φόρου α) τοῦ συζύγου καὶ β) τῆς συζύγου. Ἐπὶ πλέον: Ἀθροιστικά καὶ σειραὶ καὶ ποσοστά.

**Σημείωσις :** Εἰς τοὺς ἀκολουθοῦντας πίνακας οἱ ἀριθμοὶ ἔχουν στρογγυλοποιηθῆ. Κατὰ συνέπειαν, εἰς πολλὰς περιπτώσεις τὰ ἀθροίσματα τῶν ἐπὶ μέρους ἀριθμῶν δὲν συμφωνοῦν μὲ τὰ ἀναγεγραμμένα σύνολα, τὰ ὁποῖα ἔχουν προέλθει ἐκ τῶν ἀρχικῶν δεδομένων τῆς ἐρεῦνης, ἤτοι πρὸ τῆς στρογγυλοποιήσεως αὐτῶν.



**Πίναξ 1: Αριθμός φορολογουμένων, δηλωθέν εισόδημα κατά πηγήν προελεύσεως, άπαλλαγαί, έκπτώσεις, φορολογητέον εισόδημα και φόρος (άμφοτέρων τών συζύγων). Σύνολον Ελλάδος, Περιφέρεια Πρωτευούσης, Δοιπή Χώρα**

Είς χιλιάδας δραχμών 1970

Κατονομασία σχετικών μεγεθών	Σύνολον Ελλάδος			Περιφέρεια Πρωτευούσης			Δοιπή Χώρα		
	Σύνολον	Τοῦ συζύγου	Τῆς συζύγου	Σύνολον	Τοῦ συζύγου	Τῆς συζύγου	Σύνολον	Τοῦ συζύγου	Τῆς συζύγου
<b>1. Αριθμός φορολογουμένων</b> .....	<b>601.677</b>			<b>341.910</b>			<b>259.767</b>		
<b>2. Εισόδημα ἐξ :</b> .....	<b>58.172.326</b>	<b>52.032.909</b>	<b>6.139.417</b>	<b>36.084.464</b>	<b>32.123.750</b>	<b>3.960.714</b>	<b>22.087.862</b>	<b>19.909.159</b>	<b>2.178.703</b>
Α' Οικοδομῶν .....	7.671.833	6.029.416	1.642.417	5.154.110	3.984.122	1.169.988	2.517.723	2.045.294	472.429
Β' Ἐκμισθώσεως γαιῶν .....	33.862	28.004	5.858	14.548	12.189	2.359	19.314	15.815	3.499
Γ' Κινητῶν ἀξίων .....	847.066	732.458	114.608	728.484	630.036	98.448	118.582	102.422	16.160
Δ' Ἐμπορικῶν και βιομηχανικῶν ἐπιχειρήσεων .....	18.557.521	17.166.974	1.390.547	10.143.926	9.309.961	833.965	8.413.595	7.857.013	556.582
Ε' Γεωργικῶν ἐπιχειρήσεων .....	57.288	52.869	4.419	6.767	6.202	565	50.521	46.667	3.854
ΣΤ' Μισθωτῶν ὑπηρεσιῶν .....	27.915.549	25.091.225	2.824.324	17.963.859	16.220.818	1.743.041	9.951.690	8.870.407	1.081.283
Ζ' Ἐλευθερίων ἐπαγγελμάτων .....	3.089.207	2.931.963	157.244	2.072.770	1.960.422	112.348	1.016.437	971.541	44.896
<b>3. Ἀπαλλαγαι</b> .....	<b>6.617.740</b>	<b>5.795.554</b>	<b>822.186</b>	<b>4.019.360</b>	<b>3.538.188</b>	<b>481.172</b>	<b>2.598.380</b>	<b>2.257.366</b>	<b>341.014</b>
30% ἐπὶ εισοδήματος ἐκ μισθωτῶν ὑπηρεσιῶν .....	5.435.359	4.732.939	702.420	3.354.399	2.930.131	424.268	2.080.960	1.802.808	278.152
25% ἐπὶ εισοδήματος ἐξ ἐλευθερίων ἐπαγγελμάτων .....	256.187	238.414	17.773	159.587	147.408	12.179	96.600	91.006	5.594
Ἐκ ζημιῶν .....	926.194	824.201	101.993	505.374	460.649	44.725	420.820	363.552	57.268
<b>4. Ἐκπτώσεις</b> .....	<b>18.134.556</b>	<b>18.030.763</b>	<b>103.793</b>	<b>10.010.982</b>	<b>9.937.482</b>	<b>73.500</b>	<b>8.123.574</b>	<b>8.093.281</b>	<b>30.293</b>
Ἀφορολόγητον ὄριον .....	9.083.145	9.083.145	—	5.135.265	5.135.265	—	3.947.880	3.947.880	—
Οικογενειακά βάρη .....	7.344.421	7.344.421	—	3.836.934	3.836.934	—	3.507.487	3.507.487	—
α) Σύζυγος .....	4.051.206	4.051.206	—	2.208.204	2.208.204	—	1.843.002	1.843.002	—
β) Τέκνα .....	2.867.395	2.867.395	—	1.418.575	1.418.575	—	1.448.820	1.448.820	—
γ) Λοιπά .....	425.820	425.820	—	210.155	210.155	—	215.665	215.665	—
Νοσήλεια .....	204.041	184.581	19.460	157.441	139.509	17.932	46.600	45.072	1.528
Ἀσφάλιστρα, εισφοραὶ .....	1.380.563	1.300.065	80.498	788.549	735.541	53.008	592.014	564.524	27.490
Δωρεαὶ κλπ. ....	90.296	86.461	3.835	69.459	66.899	2.560	20.837	19.562	1.275
Διατροφὴ συζύγου .....	32.090	32.090	—	23.334	23.334	—	8.756	8.756	—
<b>5. Φορολογητέον εισόδημα</b> .....	<b>34.502.915</b>	<b>29.743.944</b>	<b>4.758.971</b>	<b>22.474.843</b>	<b>19.345.598</b>	<b>3.129.245</b>	<b>12.028.072</b>	<b>10.398.346</b>	<b>1.629.726</b>
<b>6. Σύνολον φόρου</b> .....	<b>4.052.821</b>	<b>3.614.946</b>	<b>437.875</b>	<b>2.847.235</b>	<b>2.536.609</b>	<b>310.626</b>	<b>1.205.586</b>	<b>1.078.337</b>	<b>127.249</b>
Ἀναλογῶν φόρος κλίμακος .....	3.823.576	3.433.528	390.048	2.687.122	2.411.274	275.848	1.136.454	1.022.254	114.200
Συμπληρωματικὸς φόρος 3% .....	229.245	181.418	47.827	160.113	125.335	34.778	69.132	56.083	13.049

**Πίναξ 2: Ἀριθμὸς φορολογουμένων, δηλωθέν οἰκογενειακὸν εἰσόδημα, ἀπαλλαγὴ καὶ ἐκπτώσεις, φορολογητέον εἰσόδημα καὶ φόρος, κατὰ κλιμάκια οἰκογενειακοῦ εἰσοδήματος. Σύνολον Ἑλλάδος, Περιφέρεια Πρωτευούσης, Λοιπὴ Χώρα. Ἐπὶ πλέον: Ἀθροιστικαὶ σειραὶ καὶ ποσοστὰ**

Κλιμάκια οἰκογενειακοῦ εἰσοδήματος (χιλιᾶδες δραχμῶν)	Φορολογούμενοι		Δηλωθέν εἰσόδημα		Ἀπαλλαγὴ καὶ ἐκπτώσεις		Φορολογητέον εἰσόδημα		Σύνολον φόρου	
	Ἀριθμὸς	Ἐπὶ τοῖς % τοῦ συνόλου	Χιλιάδες δραχμῶν	Ἐπὶ τοῖς % τοῦ συνόλου	Χιλιάδες δραχμῶν	Ἐπὶ τοῖς % τοῦ συνόλου	Χιλιάδες δραχμῶν	Ἐπὶ τοῖς % τοῦ συνόλου	Χιλιάδες δραχμῶν	Ἐπὶ τοῖς % τοῦ συνόλου
<b>Σύνολον</b> .....	<b>601.677</b>	<b>100,0</b>	<b>58.172.326</b>	<b>100,0</b>	<b>24.752.296</b>	<b>100,0</b>	<b>34.502.915</b>	<b>100,0</b>	<b>4.052.821</b>	<b>100,0</b>
Ἔως < 22 .....	38.200	6,3	553.760	1,0	897.336	3,6	77.916	0,2	3.874	0,1
22— 28 .....	24.700	4,1	620.628	1,1	668.471	2,7	100.783	0,3	4.103	0,1
28— 34 .....	28.080	4,7	871.318	1,5	864.185	3,5	156.736	0,5	6.115	0,1
34— 40 .....	35.440	5,9	1.316.650	2,3	1.087.321	4,4	274.218	0,8	10.680	0,3
40— 50 .....	56.800	9,4	2.576.367	4,4	1.832.746	7,4	772.228	2,2	33.740	0,8
50— 60 .....	47.240	7,9	2.611.331	4,5	1.693.246	6,8	942.745	2,7	44.328	1,1
60— 80 .....	104.120	17,3	7.268.815	12,5	4.385.335	17,7	2.962.053	8,6	149.619	3,7
80— 100 .....	76.760	12,8	6.881.487	11,8	3.336.306	13,5	3.573.278	10,4	214.869	5,3
100— 200 .....	142.696	23,7	19.435.446	33,4	7.016.520	28,3	12.501.714	36,2	1.071.797	26,4
200— 400 .....	38.464	6,4	10.081.021	17,3	2.187.907	8,8	7.977.960	23,1	1.129.945	27,9
400— 600 .....	5.863	1,0	2.804.200	4,8	400.428	1,6	2.401.714	7,0	515.042	12,7
600— 800 .....	1.761	0,3	1.203.637	2,1	145.991	0,6	1.054.617	3,0	279.546	6,9
800— 1000 .....	720	0,1	638.131	1,1	81.981	0,3	565.152	1,6	171.260	4,2
1000— 2000 .....	701	0,1	899.214	1,6	107.437	0,4	787.153	2,3	275.109	6,8
2000— 3000 .....	84	0	191.601	0,3	27.587	0,1	168.563	0,5	70.560	1,7
3000— <5000 .....	37	0	141.024	0,2	15.636	0,1	116.554	0,3	48.312	1,2
5000 καὶ ἄνω .....	11	0	77.696	0,1	3.863	0	69.531	0,2	23.922	0,6

**Α' Σύνολον Ἑλλάδος**

*Ἀθροιστικαὶ σειραὶ ἐκ τῶν ὡς ἄνω μεγεθῶν, ἐκ τῶν κατωτέρων πρὸς τὰ ἀνώτερα κλιμάκια*

Ἔως < 22 .....	38.200	6,3	553.760	1,0	897.336	3,6	77.916	0,2	3.874	0,1
» 28 .....	62.900	10,4	1.174.388	2,0	1.565.807	6,3	178.699	0,5	7.977	0,2
» 34 .....	90.980	15,1	2.045.706	3,5	2.429.992	9,8	335.435	1,0	14.092	0,3
» 40 .....	126.420	21,0	3.362.356	5,8	3.517.313	14,2	609.653	1,8	24.772	0,6
» 50 .....	183.220	30,4	5.938.723	10,2	5.350.059	21,6	1.381.881	4,0	58.512	1,4
» 60 .....	230.460	38,3	8.550.054	14,7	7.043.305	28,4	2.324.626	6,7	102.840	2,5
» 80 .....	334.580	55,6	15.818.869	27,2	11.428.640	46,2	5.286.679	15,3	252.459	6,2
» 100 .....	411.340	68,4	22.700.356	39,0	14.764.946	59,7	8.859.957	25,7	467.328	11,5
» 200 .....	554.036	92,1	42.135.802	72,4	21.781.466	88,0	21.361.671	61,9	1.539.125	37,9
» 400 .....	592.500	98,5	52.216.823	89,7	23.969.373	96,8	29.339.631	85,0	2.669.070	65,8
» 600 .....	598.363	99,5	55.021.023	94,6	24.369.801	98,4	31.741.345	92,0	3.184.112	78,5
» 800 .....	600.124	99,8	56.224.660	96,7	24.515.792	99,0	32.795.962	95,0	3.463.658	85,4
» 1000 .....	600.844	99,9	56.862.790	97,8	24.597.773	99,3	33.361.114	96,7	3.634.918	89,7
» 2000 .....	601.545	100,0	57.762.005	99,3	24.705.210	99,8	34.148.267	99,0	3.910.027	96,5
» 3000 .....	601.629	100,0	57.953.606	99,6	24.732.797	99,9	34.316.830	99,5	3.980.587	98,2
» 5000 .....	601.666	100,0	58.094.630	99,8	24.748.433	100,0	34.433.384	99,8	4.028.899	99,4
» 6000 .....	601.677	100,0	58.172.326	100,0	24.752.296	100,0	34.502.915	100,0	4.052.821	100,0

Πίναξ 2: 'Αριθμός φοροογουμένων, δηλωθέν οικογενειακόν εισόδημα, ἀπαλλαγαι και έκπτώσεις, φορολογητέον εισόδημα και φόρος, κατά κλιμάκια οικογενειακού εισοδήματος. Σύνολον 'Ελλάδος, Περιφέρεια Πρωτευούσης, Λοιπή Χώρα. 'Επί πλέον: 'Αθροιστικαι σειραι και ποσοστά (συνέχεια)

Κλιμάκια οικογενειακού εισοδήματος (χιλιάδες δραχμών)	Φορολογούμενοι		Δηλωθέν εισόδημα		'Απαλλαγαι και έκπτώσεις		Φορολογητέον εισόδημα		Σύνολον φόρου	
	'Αριθμός	'Επί τοις % του συνόλου	Χιλιάδες δραχμών	'Επί τοις % του συνόλου	Χιλιάδες δραχμών	'Επί τοις % του συνόλου	Χιλιάδες δραχμών	'Επί τοις % του συνόλου	Χιλιάδες δραχμών	'Επί τοις % του συνόλου
<b>Β' Περιφέρεια Πρωτευούσης</b>										
Σύνολον	341.910	100,0	36.084.464	100,0	14.030.342	100,0	22.474.843	100,0	2.847.235	100,0
'Εως <22	21.500	6,3	314.695	0,9	426.870	3,0	62.050	0,3	3.123	0,1
22— 28	12.200	3,6	305.746	0,8	294.981	2,1	61.027	0,3	2.798	0,1
28— 34	13.860	4,0	429.928	1,2	393.986	2,8	93.652	0,4	3.880	0,1
34— 40	17.440	5,1	649.746	1,8	525.799	3,7	146.636	0,7	6.067	0,2
40— 50	32.400	9,5	1.472.943	4,1	1.032.938	7,4	458.182	2,0	20.881	0,7
50— 60	26.480	7,7	1.467.411	4,1	942.641	6,7	547.589	2,4	26.596	0,9
60— 80	53.680	15,7	3.757.825	10,4	2.227.067	15,9	1.567.038	7,0	80.030	2,8
80— 100	43.360	12,7	3.892.030	10,8	1.845.612	13,2	2.044.616	9,1	124.043	4,4
100— 200	86.736	25,4	11.937.957	33,1	4.205.358	30,0	7.745.561	34,5	671.924	23,6
200— 400	27.144	7,9	7.154.697	19,8	1.552.600	11,1	5.658.543	25,2	802.172	28,2
400— 600	4.437	1,3	2.128.211	5,9	284.636	2,0	1.829.390	8,1	392.732	13,8
600— 800	1.418	0,4	971.529	2,7	110.038	0,8	852.981	3,8	226.151	8,0
800— 1000	575	0,2	509.930	1,4	66.079	0,5	450.656	2,0	136.046	4,8
1000— 2000	567	0,2	734.489	2,0	85.956	0,6	647.813	2,9	227.299	8,0
2000— 3000	70	0,0	160.791	0,4	17.075	0,1	144.414	0,6	60.714	2,1
3000— <5000	33	0,0	126.408	0,4	14.925	0,1	102.650	0,4	42.235	1,5
5000 και άνω	10	0,0	70.128	0,2	3.781	0,0	62.045	0,3	20.544	0,7
<b>Γ' Λοιπή Χώρα</b>										
Σύνολον	259.767	100,0	22.087.862	100,0	10.721.954	100,0	12.028.072	100,0	1.205.586	100,0
'Εως <22	16.700	6,4	239.065	1,1	470.466	4,4	15.866	0,1	751	0,1
22— 28	12.500	4,8	314.882	1,4	373.490	3,5	39.756	0,3	1.305	0,1
28— 34	14.220	5,5	441.390	2,0	470.199	4,4	63.084	0,5	2.235	0,2
34— 40	18.000	6,9	666.904	3,0	561.522	5,2	127.582	1,0	4.613	0,4
40— 50	24.400	9,4	1.103.424	5,0	799.808	7,5	314.046	2,6	12.859	1,1
50— 60	20.760	8,0	1.143.920	5,2	750.605	7,0	395.156	3,3	17.732	1,5
60— 80	50.440	19,4	3.510.990	15,9	2.158.268	20,1	1.395.015	11,6	69.589	5,8
80— 100	33.400	12,9	2.989.457	13,5	1.490.694	13,9	1.528.662	12,7	90.826	7,5
100— 200	55.960	21,5	7.497.489	33,9	2.811.162	26,2	4.756.153	39,5	399.873	33,2
200— 400	11.320	4,4	2.926.324	13,3	635.307	5,9	2.319.417	19,3	327.773	27,2
400— 600	1.426	0,5	675.989	3,1	115.792	1,1	572.324	4,8	122.310	10,1
600— 800	343	0,1	232.108	1,1	35.953	0,3	201.636	1,7	53.395	4,4
800— 1000	145	0,1	128.201	0,6	15.902	0,2	114.496	1,0	35.214	2,8
1000— 2000	134	0,1	164.725	0,7	21.481	0,2	139.340	1,2	47.810	4,0
2000— 3000	14	0,0	30.810	0,1	10.512	0,1	24.149	0,2	9.846	0,8
3000— <5000	4	0,0	14.616	0,1	711	0,0	13.904	0,1	6.077	0,5
5000 και άνω	1	0,0	7.568	0,0	82	0,0	7.486	0,1	3.378	0,3

**Πίναξ 3: Αριθμός φορολογουμένων, δηλωθέν εισόδημα κατά πηγήν προελεύσεως, ἀπαλλαγαι, έκπτώσεις, φορολογητέον εισόδημα και φόρος (ἀμφοτέρων τών συζύγων), καθ' ομάδας επαγγελματιών**

1970

Είς χιλιάδας δραχμών

Κατονομασία μεγεθών	Σύνολον ομάδων επαγγελματιών		Εισοδήματiai		Έμποροι-βιομήχανοι-βιοτέχναι-επαγγελματiai	
	Σύνολον	Τού συζύγου	Σύνολον	Τού συζύγου	Σύνολον	Τού συζύγου
	Τής συζύγου	Τής συζύγου	Τής συζύγου	Τής συζύγου	Τής συζύγου	Τής συζύγου
<b>1. Αριθμός φορολογουμένων</b> .....	<b>601.677</b>		<b>39.485</b>	<b>646.246</b>	<b>269.604</b>	
<b>2. Εισόδημα έξ :</b> .....	<b>58.172.326</b>	<b>52.032.909</b>	<b>2.989.247</b>	<b>2.343.001</b>	<b>22.065.999</b>	<b>20.507.007</b>
Α' Οικοδομών .....	7.671.833	6.029.416	1.921.663	1.690.266	2.461.057	1.965.536
Β' Έκμισθώσεως γαιών .....	33.862	28.004	6.084	5.915	7.644	6.997
Γ' Κινητών αξιών .....	847.066	732.458	202.944	180.247	237.596	199.703
Δ' Έμπορικῶν και βιομηχανικῶν ἐπιχειρήσεων .....	18.557.521	17.166.974	425.278	143.176	16.857.461	16.321.155
Ε' Γεωργικῶν ἐπιχειρήσεων .....	57.287	52.869	18.194	17.755	24.968	22.033
ΣΤ' Μισθωτῶν ὑπηρετήσεων .....	27.915.549	25.091.225	385.433	281.194	2.029.463	1.576.252
Ζ' Έλευθερίων επαγγελματιῶν .....	3.089.208	2.931.963	29.651	24.448	447.810	415.331
<b>3. Απαλλαγαι</b> .....	<b>6.617.740</b>	<b>5.795.554</b>	<b>103.010</b>	<b>76.948</b>	<b>1.148.469</b>	<b>1.000.745</b>
30% ἐπι εισοδήματος ἐκ μισθωτῶν ὑπηρεσιῶν .....	5.435.359	4.732.939	79.591	56.164	458.336	342.675
25% ἐπι εισοδήματος ἐξ ἐλευθερίων επαγγελματιῶν .....	256.187	238.414	946	645	39.598	35.622
Έκ ζημιῶν .....	926.194	824.201	22.473	20.139	650.535	622.448
<b>4. Έκπτώσεις</b> .....	<b>18.134.556</b>	<b>18.030.763</b>	<b>812.721</b>	<b>795.610</b>	<b>8.794.026</b>	<b>8.765.124</b>
Αφορολόγητον ὄριον .....	9.083.145	9.083.145	461.250	461.250	4.093.125	4.093.125
Οικογενειακά βάρη .....	7.344.421	7.344.421	245.514	245.514	3.574.246	3.574.246
α) Συζύγος .....	4.051.206	4.051.206	144.954	144.954	1.899.576	1.899.576
β) Τέκνα .....	2.867.395	2.867.395	89.640	89.640	1.479.610	1.479.610
γ) Λοιπά .....	425.820	425.820	10.920	10.920	195.060	195.060
Νοσήλεια .....	204.041	184.581	28.675	22.724	78.971	73.976
Ασφάλιστρα, εισφοραι .....	1.380.563	1.300.065	46.753	35.670	1.018.364	994.880
Δωρεαι κλπ. .....	90.296	86.461	28.534	28.457	20.148	19.725
Διατροφή συζύγου .....	32.090	32.090	1.995	1.995	9.172	9.172
<b>5. Φορολογητέον εισόδημα</b> .....	<b>34.502.915</b>	<b>29.743.944</b>	<b>2.165.568</b>	<b>1.739.210</b>	<b>12.997.491</b>	<b>11.781.705</b>
<b>6. Σύνολον φόρου</b> .....	<b>4.052.821</b>	<b>3.614.946</b>	<b>377.779</b>	<b>324.987</b>	<b>1.668.711</b>	<b>1.550.037</b>
Αναλογῶν φόρος κλίμακος .....	3.823.576	3.433.529	323.718	277.549	1.592.066	1.487.327
Συμπληρωματικῶς φόρος 3% .....	229.245	181.417	54.061	47.438	76.645	62.710

Πίναξ 3 : 'Αριθμός φορολογουμένων, δηλωθέν εισόδημα κατά πηγήν προελεύσεως, άπαλλαγαί, έκπτώσεις, φορολογητέον εισόδημα και φόρος (άμφοτέρων τών συζύγων), καθ' ομάδας επαγγελματιών (συνέχεια)

Είς χιλιάδας δραχμών

Κατηγορία	Γεωργοί-κτηνοτρόφοι-άλιεις-έκμεταλλευταί άσων			Μισθωτοί			Έλεύθεροι επαγγελματίαι			Συνταξιούχοι		
	Σύνολον	Τοῦ συζύγου	Τῆς συζύγου	Σύνολον	Τοῦ συζύγου	Τῆς συζύγου	Σύνολον	Τοῦ συζύγου	Τῆς συζύγου	Σύνολον	Τοῦ συζύγου	Τῆς συζύγου
	588	34.150	7.293	177.645	17.072.093	2.387.319	30.839	4.338.592	616.981	83.516	7.738.063	922.586
1. 'Αριθμός φορολογουμένων	41.443	8.229	543	1.151.458	761.326	390.132	737.530	512.166	225.364	1.391.352	1.091.892	299.460
2. Εισόδημα ἐξ:	23	23	—	6.283	4.851	1.432	3.180	2.097	1.083	10.648	8.121	2.527
Α' Οικοδομῶν	—	—	—	229.095	198.542	30.553	90.798	77.473	13.325	86.632	76.492	10.140
Β' Ἐκμισθώσεως γαιῶν	18.007	13.782	4.225	564.970	242.099	322.871	445.354	382.595	62.759	246.451	64.166	182.285
Γ' Κινητῶν ἀξιών	6.234	6.234	—	1.614	1.515	99	4.033	3.356	677	2.244	1.976	268
Δ' Ἐμπορικῶν καὶ βιομηχανικῶν ἐπιχειρήσεων	5.278	2.813	2.465	17.219.514	15.616.387	1.603.127	1.437.425	1.193.627	243.798	6.838.436	6.420.952	417.484
Ε' Γεωργικῶν ἐπιχειρήσεων	3.129	3.069	60	286.478	247.373	39.105	2.237.253	2.167.278	69.975	84.886	74.464	10.422
ΣΤ' Μισθωτῶν ὑπηρεσιῶν	1.907	1.155	752	3.501.335	3.063.243	438.092	503.310	426.242	77.068	1.359.707	1.227.220	132.487
Ζ' Ἐλευθερίων επαγγελματιῶν	1.208	469	739	3.375.423	2.962.068	413.355	254.989	197.308	57.681	1.265.810	1.174.254	91.556
3. Ἀπαλλαγαί	613	600	13	15.244	9.980	5.264	197.782	190.379	7.403	2.004	1.188	816
30% ἐπὶ εισοδήματος ἐκ μισθωτῶν ὑπηρεσιῶν	86	86	—	110.668	91.195	19.473	50.539	38.555	11.984	91.893	51.778	40.115
25% ἐπὶ εισοδήματος ἐξ ἐλευθερίων επαγγελματιῶν	17.194	17.115	79	5.371.821	5.342.661	29.160	976.168	965.009	11.159	2.162.626	2.145.244	17.382
Ἐκ ζήμιων	8.820	8.820	—	2.712.750	2.712.750	—	473.370	473.370	—	1.333.830	1.333.830	—
4. Ἐκπτώσεις	7.031	7.031	—	2.470.279	2.470.279	—	351.423	351.423	—	695.928	695.928	—
'Αφορολόγητον ὄριον	4.176	4.176	—	1.294.434	1.294.434	—	200.313	200.313	—	507.753	507.753	—
Οἰκογενειακά βάρη	2.645	2.645	—	994.835	994.835	—	136.075	136.075	—	164.590	164.590	—
α) Σύζυγος	210	210	—	181.010	181.010	—	15.035	15.035	—	23.585	23.585	—
β) Τέκνα	142	123	19	44.843	39.709	5.134	14.926	13.317	1.609	36.484	34.731	1.753
γ) Λοιπά	1.103	1.101	2	120.067	96.911	23.156	123.619	115.503	8.116	70.657	56.001	14.656
Νοσήλεια	98	40	58	13.349	12.479	870	8.434	7.000	1.434	19.733	18.760	973
'Ασφάλιστρα, εισφοραί Διερασί	—	—	—	10.533	10.533	—	4.396	4.396	—	5.994	5.994	—
Διατροφή συζύγου	23.911	20.835	3.076	10.564.522	8.714.345	1.850.177	3.509.164	2.994.106	515.058	5.242.259	4.493.743	748.516
5. Φορολογητέον εισόδημα	3.021	2.857	164	955.082	817.429	137.653	515.738	458.334	57.404	532.491	461.302	71.189
6. Σύνολον φόρου	2.781	2.633	148	919.028	793.116	125.912	492.615	442.132	50.483	493.369	430.772	62.597
'Αναλογῶν φόρος κλίμακος	240	224	16	36.054	24.313	11.741	23.123	16.202	6.921	39.122	30.530	8.592
Συμπληρωματικὸς φόρος 3%												

Πίναξ 4: Ἀριθμὸς φορολογουμένων, δηλωθέν οἰκογενειακὸν εἰσόδημα, φορολογητέον εἰσόδημα καὶ φόρος, κατὰ κλιμάκια εἰσοδήματος. Ἐπὶ πλέον : α) ἀναλογῶν φόρος κλίμακος καὶ συμπληρωματικὸς, καὶ β) μέσος φόρος καὶ μέση ἐπιβάρυνσις τοῦ εἰσοδήματος

Δηλωθέν εἰσόδημα, φορολογητέον εἰσόδημα καὶ φόρος εἰς χιλιάδας δραχμῶν

Κλιμάκια οἰκογενειακοῦ εἰσοδήματος	Ἀριθμὸς φορολογουμένων	Δηλωθέν εἰσόδημα	Φορολογητέον εἰσόδημα	Σύνολον φόρου	Ἀναλογῶν φόρος κλίμακος	Συμπληρωματικὸς φόρος 3%	Μέσος κατὰ φορολογούμενον φόρος (δραχμαὶ)	Μέση ἐπιβάρυνσις ἐπὶ τοῖς %	
								τοῦ δηλωθέντος εἰσοδήματος	τοῦ φορολογηθέντος εἰσοδήματος
Σύνολον .....	601.677	58.172.326	34.502.915	4.052.821	3.823.576	229.245	6.736	7,0	11,7
Ἔως < 22 .....	38.200	553.760	77.916	3.874	2.327	1.547	101	0,7	5,0
22— 28 .....	24.700	620.628	100.783	4.103	2.710	1.393	166	0,7	4,1
28— 34 .....	28.080	871.318	156.736	6.115	4.380	1.735	218	0,7	3,9
34— 40 .....	35.440	1.316.650	274.218	10.680	8.256	2.424	301	0,8	3,9
40— 50 .....	56.800	2.576.367	772.228	33.740	26.710	7.030	594	1,3	4,4
50— 60 .....	47.240	2.611.331	942.745	44.328	36.550	7.778	938	1,7	4,7
60— 80 .....	104.120	7.268.815	2.962.053	149.619	132.033	17.586	1.437	2,1	5,1
80— 100 .....	76.760	6.881.487	3.573.278	214.869	197.224	17.645	2.799	3,1	6,0
100— 200 .....	142.696	19.435.446	12.501.714	1.071.797	1.008.842	62.955	7.511	5,5	8,6
200— 400 .....	38.464	10.081.021	7.977.960	1.129.945	1.076.018	53.927	29.377	11,2	14,2
400— 600 .....	5.863	2.804.200	2.401.714	515.042	492.441	22.601	87.846	18,4	21,4
600— 800 .....	1.761	1.203.637	1.054.617	279.546	268.202	11.344	158.743	23,2	26,5
800— 1000 .....	720	638.131	565.152	171.260	164.501	6.759	237.861	26,8	30,3
1000— 2000 .....	701	899.214	787.153	275.109	264.599	10.510	392.452	30,6	34,9
2000— 3000 .....	84	191.601	168.563	70.560	68.181	2.379	840.000	36,8	41,9
3000— < 5000 .....	37	141.024	116.554	48.312	46.957	1.355	1.305.730	34,3	41,5
5000 καὶ ἄνω .....	11	77.696	69.531	23.922	23.645	277	2.174.727	30,8	34,4





Πίναξ 5: 'Αριθμός φορολογουμένων, δηλωθέν οικογενειακόν εισόδημα, ἀπαλλαγαι και ἐκπτώσεις, φορολογητέον εισόδημα και φόρος, κατά κλιμάκια εισοδήματος.  
'Επί πλέον: Ποσοστά επί του δηλωθέντος εισοδήματος

Κλιμάκια οικογενειακού εισοδήματος (χιλιάδες δραχμών)	'Αριθμός φορολογουμένων	Δηλωθέν εισόδημα		'Απαλλαγαι και ἐκπτώσεις		Φορολογητέον εισόδημα		Σύνολον φόρου	
		Χιλιάδες δραχμών	'Επί τοις % του εισοδήματος	Χιλιάδες δραχμών	'Επί τοις % του εισοδήματος	Χιλιάδες δραχμών	'Επί τοις % του εισοδήματος	Χιλιάδες δραχμών	'Επί τοις % του εισοδήματος
Σύνολον .....	601.677	58.172.326	100,0	24.752.296	42,5	34.502.915	59,3	4.052.821	7,0
'Εως <22 .....	38.200	553.760	100,0	897.336	162,0	77.916	14,1	3.874	0,7
22— 28 .....	24.700	620.628	100,0	668.471	107,7	100.783	16,2	4.103	0,7
28— 34 .....	28.080	871.318	100,0	864.185	99,2	156.736	18,0	6.115	0,7
34— 40 .....	35.440	1.316.650	100,0	1.087.321	82,6	274.218	20,8	10.680	0,8
40— 50 .....	56.800	2.576.367	100,0	1.832.746	71,1	772.228	30,0	33.740	1,3
50— 60 .....	47.240	2.611.331	100,0	1.693.246	64,8	942.745	36,1	44.328	1,7
60— 80 .....	104.120	7.268.815	100,0	4.385.335	60,3	2.962.053	40,8	149.619	2,1
80— 100 .....	76.760	6.881.487	100,0	3.336.306	48,5	3.573.278	51,9	214.869	3,1
100— 200 .....	142.696	19.435.446	100,0	7.016.520	36,1	12.501.714	64,3	1.071.797	5,5
200— 400 .....	38.464	10.081.021	100,0	2.187.907	21,7	7.977.960	79,1	1.129.945	11,2
400— 600 .....	5.863	2.804.200	100,0	400.428	14,3	2.401.714	85,6	515.042	18,4
600— 800 .....	1.761	1.203.637	100,0	145.991	12,1	1.054.617	87,6	279.546	23,2
800— 1000 .....	720	638.131	100,0	81.981	12,8	565.152	88,6	171.260	26,8
1000— 2000 .....	701	899.214	100,0	107.437	11,9	787.153	87,5	275.109	30,6
2000— 3000 .....	84	191.601	100,0	27.587	14,4	168.563	88,0	70.560	36,8
3000— <5000 .....	37	141.024	100,0	15.636	11,1	116.554	82,6	48.312	34,3
5000 και άνω .....	11	77.696	100,0	3.863	5,0	69.531	89,5	23.922	30,8

Πίναξ 6: 'Αριθμός φορολογουμένων, δηλωθέν εισόδημα του συζύγου, ἀπαλλαγαι και ἐκπτώσεις, φορολογητέον εισόδημα και φόρος, κατά κλιμάκια εισοδήματος.  
'Επί πλέον: Ποσοστά επί του δηλωθέντος εισοδήματος

Κλιμάκια εισοδήματος του συζύγου (χιλιάδες δραχμών)	'Αριθμός φορολογουμένων	Δηλωθέν εισόδημα		'Απαλλαγαι και ἐκπτώσεις		Φορολογητέον εισόδημα		'Αναλογών φόρος κλίμακος	
		Χιλιάδες δραχμών	'Επί τοις % του εισοδήματος	Χιλιάδες δραχμών	'Επί τοις % του εισοδήματος	Χιλιάδες δραχμών	'Επί τοις % του εισοδήματος	Χιλιάδες δραχμών	'Επί τοις % του εισοδήματος
Σύνολον .....	592.528	52.032.909	100,0	23.826.318	45,8	29.743.944	57,2	3.433.529	6,6
'Εως <22 .....	47.511	669.842	100,0	1.551.616	231,6	79.997	11,9	2.386	0,4
22— 28 .....	26.808	673.858	100,0	718.260	106,6	93.463	13,9	2.524	0,4
28— 34 .....	29.986	930.113	100,0	888.758	95,6	150.947	16,2	4.204	0,5
34— 40 .....	38.000	1.413.842	100,0	1.203.741	85,1	270.615	19,1	8.132	0,6
40— 50 .....	58.750	2.667.383	100,0	1.959.982	73,5	748.946	28,1	26.063	1,0
50— 60 .....	50.197	2.776.621	100,0	1.852.814	66,7	942.055	33,9	36.605	1,3
60— 80 .....	109.057	7.611.738	100,0	4.726.320	62,1	3.002.970	39,5	135.561	1,8
80— 100 .....	74.952	6.704.841	100,0	3.241.096	48,3	3.490.516	52,1	198.729	3,0
100— 200 .....	121.542	16.359.002	100,0	5.613.189	34,3	10.815.157	66,1	956.514	5,8
200— 400 .....	28.462	7.492.562	100,0	1.459.036	19,5	6.052.779	80,8	927.625	12,4
400— 600 .....	4.620	2.214.810	100,0	309.954	14,0	1.897.190	85,7	427.161	19,3
600— 800 .....	1.417	967.842	100,0	115.754	12,0	844.994	87,3	232.551	24,0
800— 1000 .....	597	528.620	100,0	74.813	14,2	466.565	88,3	145.498	27,5
1000— 2000 .....	527	690.426	100,0	80.071	11,6	600.392	87,0	216.387	31,3
2000— 3000 .....	57	130.852	100,0	12.336	9,4	118.516	90,6	49.722	38,0
3000— <5000 .....	37	141.442	100,0	15.922	11,3	112.383	79,5	45.955	32,5
5000 και άνω .....	8	59.115	100,0	2.656	4,5	56.459	95,5	17.912	30,3

**Πίναξ 7: 'Αριθμός φορολογουμένων, δηλωθέν εισόδημα τής συζύγου, άπαλλαγαι και έκπτώσεις, φορολογητέον εισόδημα και φόρος, κατά κλιμάκια εισοδήματος.**  
 'Επί πλέον: Ποσοστά επί του δηλωθέντος εισοδήματος

Κλιμάκια εισοδήματος τής συζύγου (χιλιάδες δραχμών)	'Αριθμός φορολογουμένων (1)	Δηλωθέν εισόδημα		'Απαλλαγαι και έκπτώσεις		Φορολογητέον εισόδημα		'Αναλογών φόρος	
		Χιλιάδες δραχμών	'Επί τοίς % του εισοδήματος	Χιλιάδες δραχμών	'Επί τοίς % του εισοδήματος	Χιλιάδες δραχμών	'Επί τοίς % του εισοδήματος	Χιλιάδες δραχμών	'Επί τοίς % του εισοδήματος
<b>Σύνολον</b> .....	<b>142.556</b>	<b>6.139.417</b>	<b>100,0</b>	<b>925.978</b>	<b>15,1</b>	<b>4.758.971</b>	<b>77,5</b>	<b>390.048</b>	<b>6,4</b>
Έως (18 .....	52.278	468.338	100,0	69.856	14,9	376.581	80,4	9.905	2,1
18— 20 .....	4.058	77.532	100,0	10.015	12,9	54.668	70,5	1.793	2,3
20— 22 .....	2.994	63.233	100,0	4.857	7,7	51.768	81,9	1.791	2,8
22— 28 .....	10.379	260.077	100,0	25.953	10,0	183.535	70,6	6.694	2,6
28— 34 .....	7.840	242.889	100,0	32.288	13,3	174.832	72,0	7.068	2,9
34— 40 .....	8.218	305.164	100,0	48.548	15,9	205.115	67,2	8.753	2,9
40— 50 .....	11.386	513.810	100,0	100.470	19,6	357.114	69,5	16.571	3,2
50— 60 .....	10.560	580.265	100,0	127.382	22,0	402.640	69,4	20.490	3,5
60— 80 .....	16.233	1.121.574	100,0	231.547	20,6	809.483	72,2	47.462	4,2
80— 100 .....	7.696	694.830	100,0	117.481	16,9	544.583	78,4	39.839	5,7
100— 200 .....	9.086	1.170.346	100,0	118.585	10,1	999.422	85,4	99.810	8,5
200— 400 .....	1.440	385.511	100,0	17.525	4,5	361.571	93,8	60.790	15,8
400— 600 .....	241	115.130	100,0	5.068	4,4	108.889	94,6	25.856	22,5
600— 800 .....	72	49.738	100,0	3.677	7,4	46.951	94,4	13.554	27,3
800— 1000 .....	33	28.944	100,0	1.256	4,3	27.573	95,3	8.811	30,4
1000— 2000 .....	38	48.163	100,0	10.976	22,8	40.936	85,0	14.930	31,0
2000— 3000 .....	2	4.728	100,0	131	2,8	4.527	95,7	1.923	40,7
3000— <5000 .....	1	3.813	100,0	19	0,5	3.794	99,5	1.711	44,9
5000 και άνω .....	1	5.332	100,0	344	6,5	4.989	93,6	2.297	43,1

(1) Περιλαμβάνονται μόνον αι δηλώσεις, αι όποιαι, έκτός του εισοδήματος του συζύγου, είχαν και τοιοϋτον επ' όνόματι τής συζύγου αυτού.

**Πίναξ 8: 'Αριθμός φορολογουμένων και δηλωθέν οικογενειακόν εισόδημα έξ έκάστης πηγής προελεύσεως, κατά κλιμάκια εισοδήματος**

Είς χιλιάδας δραχμών

Κλιμάκια οικογενειακού εισοδήματος	'Αριθμός φορολογουμένων	Σύνολον εισοδήματος	Είσοδημα έξ:						
			Οίκοδομών	'Εκμισθώσεως γαιών	Κινητών αξιών	'Εμπορικών και βιομηχανικών επιχειρήσεων	Γεωργικών επιχειρήσεων	Μισθωτών υπηρεσιών	'Ελευθερίων επαγγελμάτων
<b>Σύνολον</b> .....	<b>601.677</b>	<b>58.172.326</b>	<b>7.671.833</b>	<b>33.862</b>	<b>847.066</b>	<b>18.557.521</b>	<b>57.288</b>	<b>27.915.549</b>	<b>3.089.207</b>
Έως (22 .....	38.200	553.760	153.703	—	2.984	345.865	950	36.222	14.036
22— 28 .....	24.700	620.628	127.569	256	4.226	397.021	720	78.007	12.829
28— 34 .....	28.080	871.318	138.166	—	—	609.499	2.699	118.054	2.900
34— 40 .....	35.440	1.316.650	166.725	2.326	4.160	861.571	2.864	243.678	35.326
40— 50 .....	56.800	2.576.367	337.683	2.901	5.524	1.630.569	4.240	535.221	60.229
50— 60 .....	47.240	2.611.331	318.266	2.128	11.871	1.336.876	5.581	853.532	83.077
60— 80 .....	104.120	7.268.815	655.794	3.816	6.502	2.174.153	10.371	4.241.147	177.032
80— 100 .....	76.760	6.881.487	595.404	3.640	6.461	1.815.578	2.146	4.269.052	189.206
100— 200 .....	142.696	19.435.446	2.012.348	10.103	112.766	4.298.449	10.888	11.982.150	1.008.742
200— 400 .....	38.464	10.081.021	1.644.483	5.182	218.702	2.673.740	7.389	4.576.292	955.233
400— 600 .....	5.863	2.804.200	624.747	1.498	177.336	1.042.636	3.736	625.202	329.045
600— 800 .....	1.761	1.203.637	305.779	1.242	103.340	481.814	1.043	193.003	117.416
800— 1000 .....	720	638.131	185.689	227	49.944	286.517	270	66.675	48.809
1000— 2000 .....	701	899.214	293.486	482	82.754	393.920	4.391	81.064	43.117
2000— 3000 .....	84	191.601	61.167	24	23.003	83.531	—	11.905	11.972
3000— <5000 .....	37	141.024	42.723	23	11.740	82.653	—	3.752	132
5000 και άνω .....	11	77.696	8.101	14	25.753	43.129	—	593	106

**Πίναξ 9 : 'Αριθμός φορολογουμένων και δηλωθέν εισόδημα του συζύγου εξ έκαστης πηγής προελεύσεως, κατά κλιμάκια εισοδήματος**

Εις χιλιάδας δραχμών

Κλιμάκια εισοδήματος του συζύγου	'Αριθμός φορολογουμένων	Σύνολον εισοδήματος	Εισόδημα εξ :						
			Οικοδομῶν	'Εκμισθώσεως γαιῶν	Κινητῶν ἀξιῶν	'Εμπορικῶν καὶ βιομηχανικῶν ἐπιχειρήσεων	Γεωργικῶν ἐπιχειρήσεων	Μισθωτῶν ὑπηρεσιῶν	'Ελευθερίων ἐπαγγελμάτων
<b>Σύνολον</b> .....	<b>592.528</b>	<b>52.032.909</b>	<b>6.029.416</b>	<b>28.004</b>	<b>732.458</b>	<b>17.166.974</b>	<b>52.869</b>	<b>25.091.225</b>	<b>2.931.963</b>
Ἔως <22 .....	47.511	669.842	175.785	155	3.048	374.175	2.550	97.744	16.384
22— 28 .....	26.808	673.858	122.077	1.002	4.259	427.167	720	103.380	15.254
28— 34 .....	29.986	930.113	130.686	—	70	620.827	4.019	161.732	12.779
34— 40 .....	38.000	1.413.842	157.230	2.407	3.760	883.862	—	319.804	46.779
40— 50 .....	58.750	2.667.383	298.846	1.946	7.186	1.584.015	4.272	688.441	82.677
50— 60 .....	50.197	2.776.621	261.333	1.497	9.972	1.331.127	5.541	1.070.406	96.746
60— 80 .....	109.057	7.611.738	581.608	3.256	10.219	2.002.894	9.195	4.810.103	194.463
80— 100 .....	74.952	6.704.841	494.193	2.929	5.536	1.669.761	3.585	4.311.743	217.095
100— 200 .....	121.542	16.359.002	1.548.593	8.006	116.161	3.859.264	8.886	9.831.794	986.298
200— 400 .....	28.462	7.492.562	1.152.295	4.379	204.960	2.311.671	5.762	2.990.399	823.096
400— 600 .....	4.620	2.214.810	445.902	1.223	158.231	901.376	3.348	445.350	259.380
600— 800 .....	1.417	967.842	224.362	583	80.089	414.606	875	147.392	99.933
800— 1000 .....	597	528.620	147.090	163	35.133	258.401	133	54.295	33.406
1000— 2000 .....	527	690.426	209.669	405	46.769	343.596	3.983	48.529	37.475
2000— 3000 .....	57	130.852	35.977	23	10.277	68.523	—	6.092	9.960
3000— <5000 .....	37	141.442	41.642	23	11.058	84.905	—	3.681	132
5000 καὶ ἄνω .....	8	59.115	2.128	7	25.730	30.804	—	340	106

**Πίναξ 10 : 'Αριθμός φορολογουμένων και δηλωθέν εισόδημα τῆς συζύγου εξ έκαστης πηγής προελεύσεως, κατά κλιμάκια εισοδήματος**

Εις χιλιάδας δραχμών

Κλιμάκια εισοδήματος τῆς συζύγου	'Αριθμός φορολογουμένων (1)	Σύνολον εισοδήματος	Εισόδημα εξ :						
			Οικοδομῶν	'Εκμισθώσεως γαιῶν	Κινητῶν ἀξιῶν	'Εμπορικῶν καὶ βιομηχανικῶν ἐπιχειρήσεων	Γεωργικῶν ἐπιχειρήσεων	Μισθωτῶν ὑπηρεσιῶν	'Ελευθερίων ἐπαγγελμάτων
<b>Σύνολον</b> .....	<b>142.556</b>	<b>6.139.417</b>	<b>1.642.417</b>	<b>5.858</b>	<b>114.608</b>	<b>1.390.547</b>	<b>4.418</b>	<b>2.824.324</b>	<b>157.245</b>
Ἔως <18 .....	52.278	468.337	354.676	2.944	2.038	71.920	1.558	26.921	8.281
18— 20 .....	4.058	77.532	38.631	19	684	25.428	—	10.410	2.360
20— 22 .....	2.994	63.233	38.643	39	160	10.769	—	13.244	377
22— 28 .....	10.379	260.077	116.335	238	787	66.513	210	72.275	3.720
28— 34 .....	7.840	242.889	83.380	345	1.481	66.120	70	86.800	4.693
34— 40 .....	8.218	305.164	68.433	631	1.179	112.584	187	118.299	3.850
40— 50 .....	11.386	513.810	94.848	23	3.039	114.432	573	295.588	5.309
50— 60 .....	10.560	580.265	86.103	608	4.462	96.160	25	385.895	7.012
60— 80 .....	16.233	1.121.574	129.004	268	4.184	187.778	460	784.410	15.469
80— 100 .....	7.696	694.830	92.933	17	4.849	121.295	85	459.311	16.339
100— 200 .....	9.086	1.170.346	262.219	132	26.747	298.570	754	525.438	56.486
200— 400 .....	1.440	385.512	149.118	217	40.837	133.262	309	36.928	24.841
400— 600 .....	241	115.130	50.497	360	14.159	39.749	49	4.926	5.389
600— 800 .....	72	49.738	25.224	10	3.640	16.395	132	1.399	2.938
800— 1000 .....	33	28.944	18.022	—	1.645	7.676	—	1.426	175
1000— 2000 .....	38	48.163	26.515	7	4.717	15.859	6	1.054	6
2000— 3000 .....	2	4.728	2.389	—	—	2.339	—	—	—
3000— <5000 .....	1	3.813	115	—	—	3.698	—	—	—
5000 καὶ ἄνω .....	1	5.332	5.332	—	—	—	—	—	—

(1) Περιλαμβάνονται μόνον αἱ δηλώσεις, αἱ ὅποιαι, ἐκτὸς τοῦ εισοδήματος τοῦ συζύγου, εἶχον καὶ τοιοῦτον ἐπ' ὀνόματι τῆς συζύγου αὐτοῦ.

Πίναξ 11: \*Αριθμός φορολογουμένων και δηλωθέν εισόδημα αυτών έξ οικοδομών, κατά κλιμάκια εισοδήματος α) του συζύγου και β) τής συζύγου

Είς χιλιάδας δραχμῶν

Κλιμάκια εισοδήματος έξ οικοδομῶν	*Αριθμός φορολογουμένων	Δηλωθέν εισόδημα
<b>α) του συζύγου</b>		
<b>Σύνολον</b> .....	<b>206.527</b>	<b>6.029.416</b>
*Έως <2 .....	9.387	11.345
2— 4 .....	19.150	57.581
4— 6 .....	22.772	112.872
6— 10 .....	32.294	259.019
10— 14 .....	25.019	298.596
14— 18 .....	20.621	328.245
18— 22 .....	12.565	251.757
22— 28 .....	14.470	361.436
28— 34 .....	8.985	276.904
34— 40 .....	6.584	242.739
40— 50 .....	8.664	385.338
50— 60 .....	5.346	291.810
60— 80 .....	6.808	470.725
80— 100 .....	3.330	293.565
100— 150 .....	4.679	567.320
150— 200 .....	2.265	388.918
200— 400 .....	2.591	713.269
400— 600 .....	536	259.343
600— 800 .....	228	157.090
800— <1000 .....	97	85.099
1000 και άνω .....	136	216.445
<b>β) τής συζύγου</b>		
<b>Σύνολον</b> .....	<b>78.010</b>	<b>1.642.417</b>
*Έως <2 .....	3.841	4.938
2— 4 .....	7.051	20.727
4— 6 .....	9.233	45.727
6— 10 .....	15.231	122.581
10— 14 .....	11.644	139.293
14— 18 .....	7.731	123.933
18— 22 .....	4.817	95.883
22— 28 .....	5.522	136.357
28— 34 .....	2.894	89.682
34— 40 .....	1.873	68.440
40— 50 .....	2.185	97.274
50— 60 .....	1.560	85.759
60— 80 .....	1.532	104.370
80— 100 .....	798	70.781
100— 150 .....	1.081	130.850
150— 200 .....	385	65.925
200— 400 .....	472	126.672
400— 600 .....	88	42.415
600— 800 .....	32	22.119
800— <1000 .....	18	15.629
1000 και άνω .....	22	33.062

Πίναξ 12: \*Αριθμός φορολογουμένων και δηλωθέν εισόδημα αυτών έξ εμπορικῶν και βιομηχανικῶν επιχειρήσεων, κατά κλιμάκια εισοδήματος α) του συζύγου και β) τής συζύγου

Είς χιλιάδας δραχμῶν

Κλιμάκια εισοδήματος έξ εμπορικῶν και βιομηχανικῶν επιχειρήσεων	*Αριθμός φορολογουμένων	Δηλωθέν εισόδημα
<b>α) του συζύγου</b>		
<b>Σύνολον</b> .....	<b>270.689</b>	<b>17.166.974</b>
*Έως <2 .....	2.325	3.250
2— 4 .....	3.297	10.067
4— 6 .....	3.516	18.232
6— 10 .....	6.580	55.016
10— 14 .....	9.166	112.721
14— 18 .....	11.860	192.489
18— 22 .....	13.035	263.375
22— 28 .....	21.793	548.064
28— 34 .....	25.300	785.164
34— 40 .....	27.605	1.030.978
40— 50 .....	38.143	1.734.785
50— 60 .....	24.748	1.376.870
60— 80 .....	29.290	2.051.462
80— 100 .....	17.400	1.564.085
100— 150 .....	18.604	2.261.779
150— 200 .....	7.744	1.330.628
200— 400 .....	7.662	2.050.085
400— 600 .....	1.597	766.849
600— 800 .....	517	353.077
800— <1000 .....	240	213.214
1000 και άνω .....	267	444.784
<b>β) τής συζύγου</b>		
<b>Σύνολον</b> .....	<b>30.704</b>	<b>1.390.547</b>
*Έως <2 .....	462	586
2— 4 .....	1.631	5.132
4— 6 .....	753	4.060
6— 10 .....	2.072	17.090
10— 14 .....	2.285	27.626
14— 18 .....	2.115	33.819
18— 22 .....	2.273	45.750
22— 28 .....	2.727	70.036
28— 34 .....	2.307	71.107
34— 40 .....	3.013	112.107
40— 50 .....	2.641	120.845
50— 60 .....	1.828	101.490
60— 80 .....	2.544	178.502
80— 100 .....	1.387	124.926
100— 150 .....	1.561	188.675
150— 200 .....	551	94.569
200— 400 .....	439	117.592
400— 600 .....	70	33.243
600— 800 .....	23	15.337
800— <1000 .....	8	7.124
1000 και άνω .....	14	20.932

Πίναξ 13: Ἀριθμὸς φορολογουμένων καὶ δηλωθέν  
εἰσόδημα αὐτῶν ἐκ μισθωτῶν ὑπηρεσιῶν, κατὰ  
κλιμάκια εἰσοδήματος α) τοῦ συζύγου  
καὶ β) τῆς συζύγου

Εἰς χιλιάδας δραχμῶν

Κλιμάκια εἰσοδήματος ἐκ μισθωτῶν ὑπηρεσιῶν	Ἀριθμὸς φορολογουμένων	Δηλωθέν εἰσόδημα
<b>α) τοῦ συζύγου</b>		
<b>Σύνολον</b> .....	<b>305.424</b>	<b>25.091.225</b>
Ἔως <2 .....	270	319
2— 4 .....	325	1.048
4— 6 .....	1.017	5.331
6— 10 .....	4.770	41.171
10— 14 .....	7.655	91.046
14— 18 .....	7.439	120.203
18— 22 .....	7.455	148.899
22— 28 .....	9.033	225.763
28— 34 .....	9.113	283.256
34— 40 .....	11.181	415.786
40— 50 .....	18.225	824.856
50— 60 .....	25.946	1.439.071
60— 80 .....	73.163	5.112.506
80— 100 .....	49.954	4.473.447
100— 150 .....	53.503	6.437.677
150— 200 .....	16.499	2.801.534
200— 400 .....	9.163	2.283.778
400— 600 .....	537	252.626
600— 800 .....	130	86.193
800— <1000 .....	30	25.975
1000 καὶ ἄνω .....	16	20.740

**β) τῆς συζύγου**

<b>Σύνολον</b> .....	<b>49.538</b>	<b>2.824.324</b>
Ἔως <2 .....	41	73
2— 4 .....	98	344
4— 6 .....	343	1.620
6— 10 .....	625	5.057
10— 14 .....	932	11.373
14— 18 .....	913	14.744
18— 22 .....	1.492	30.041
22— 28 .....	3.132	78.888
28— 34 .....	3.092	96.087
34— 40 .....	3.729	139.265
40— 50 .....	6.992	314.032
50— 60 .....	7.685	422.033
60— 80 .....	11.860	815.601
80— 100 .....	5.033	455.976
100— 150 .....	3.242	377.273
150— 200 .....	252	41.265
200— 400 .....	71	17.268
400— 600 .....	3	1.483
600— 800 .....	3	1.901
800— <1000 .....	—	—
1000 καὶ ἄνω .....	—	—

Πίναξ 14: Ἀριθμὸς φορολογουμένων καὶ δηλωθέν  
εἰσόδημα αὐτῶν ἐξ ἐλευθερίων ἐπαγγελμάτων,  
κατὰ κλιμάκια εἰσοδήματος α) τοῦ συζύγου  
καὶ β) τῆς συζύγου

Εἰς χιλιάδας δραχμῶν

Κλιμάκια εἰσοδήματος ἐξ ἐλευθερίων ἐπαγγελμάτων	Ἀριθμὸς φορολογουμένων	Δηλωθέν εἰσόδημα
<b>α) τοῦ συζύγου</b>		
<b>Σύνολον</b> .....	<b>45.323</b>	<b>2.931.963</b>
Ἔως <2 .....	3.169	3.815
2— 4 .....	2.351	7.021
4— 6 .....	1.957	9.922
6— 10 .....	2.760	22.887
10— 14 .....	2.055	24.632
14— 18 .....	1.523	24.525
18— 22 .....	1.765	35.650
22— 28 .....	2.408	60.215
28— 34 .....	2.023	62.546
34— 40 .....	2.750	101.891
40— 50 .....	3.520	158.899
50— 60 .....	2.865	157.394
60— 80 .....	4.348	300.964
80— 100 .....	3.039	272.145
100— 150 .....	4.107	497.411
150— 200 .....	2.177	375.379
200— 400 .....	2.022	540.304
400— 600 .....	354	167.537
600— 800 .....	87	59.371
800— <1000 .....	24	21.380
1000 καὶ ἄνω .....	19	28.075

**β) τῆς συζύγου**

<b>Σύνολον</b> .....	<b>4.149</b>	<b>157.245</b>
Ἔως <2 .....	287	357
2— 4 .....	306	942
4— 6 .....	278	1.429
6— 10 .....	555	4.487
10— 14 .....	387	4.484
14— 18 .....	288	4.783
18— 22 .....	235	4.615
22— 28 .....	251	6.322
28— 34 .....	186	5.718
34— 40 .....	158	5.875
40— 50 .....	268	11.703
50— 60 .....	205	11.453
60— 80 .....	199	14.091
80— 100 .....	111	10.101
100— 150 .....	261	31.232
150— 200 .....	101	17.501
200— 400 .....	64	16.995
400— 600 .....	6	3.210
600— 800 .....	3	1.947
800— <1000 .....	—	—
1000 καὶ ἄνω .....	—	—

**Πίναξ 15: Άριθμός φορολογουμένων και δηλωθέν εισόδημα αυτών εκ κινητών αξιών, κατά κλιμάκια εισοδήματος α) του συζύγου και β) τής συζύγου**

Εις χιλιάδας δραχμών

Κλιμάκια εισοδήματος εκ κινητών αξιών	Άριθμός φορολογουμένων	Δηλωθέν εισόδημα	Κλιμάκια εισοδήματος εκ κινητών αξιών	Άριθμός φορολογουμένων	Δηλωθέν εισόδημα
α) του συζύγου			β) τής συζύγου		
<b>Σύνολον</b> .....	<b>9.073</b>	<b>732.458</b>	<b>Σύνολον</b> .....	<b>1.540</b>	<b>114.608</b>
Έως <2 .....	1.427	1.370	Έως <2 .....	112	88
2— 4 .....	369	1.050	2— 4 .....	56	182
4— 6 .....	234	1.218	4— 6 .....	160	853
6— 10 .....	805	6.776	6— 10 .....	106	813
10— 14 .....	632	7.680	10— 14 .....	63	733
14— 18 .....	383	6.156	14— 18 .....	65	1.015
18— 22 .....	359	7.065	18— 22 .....	90	1.748
22— 28 .....	413	10.396	22— 28 .....	64	1.613
28— 34 .....	323	9.972	28— 30 .....	49	1.484
34— 40 .....	430	15.781	34— 40 .....	70	2.563
40— 50 .....	407	18.665	40— 50 .....	81	3.580
50— 60 .....	414	22.652	50— 60 .....	113	6.128
60— 80 .....	425	29.737	60— 80 .....	79	5.673
80— 100 .....	335	31.001	80— 100 .....	80	7.432
100— 150 .....	687	83.695	100— 150 .....	111	13.439
150— 200 .....	456	80.426	150— 200 .....	90	16.026
200— 400 .....	679	186.344	200— 400 .....	123	34.158
400— <600 .....	196	94.705	400— <600 .....	21	10.143
600 και άνω .....	99	117.769	600 και άνω .....	7	6.937

**Πίναξ 16: Άπαλλαγαι και έκπτώσεις εκ του οικογενειακού εισοδήματος, κατά κλιμάκια εισοδήματος**

Εις χιλιάδας δραχμών

Κλιμάκια οικογενειακού εισοδήματος	Σύνολον άπαλλαγών και έκπτώσεων	Άπαλλαγαι του εισοδήματος		Έκπτώσεις			Λοιπαι άπαλλαγαι και έκπτώσεις
		Έκ μισθωτών υπηρεσιών 30%	Έξ έλευθερίων επαγγελματιών 25%	Άφορολόγητον όριον	Σύζυγος	Τέκνα	
<b>Σύνολον</b> .....	<b>24.752.296</b>	<b>5.435.359</b>	<b>256.187</b>	<b>9.083.145</b>	<b>4.051.206</b>	<b>2.867.395</b>	<b>3.059.004</b>
Έως <22 .....	897.336	10.867	3.509	522.000	167.400	103.500	90.060
22— 28 .....	668.471	23.402	2.602	367.500	116.100	77.500	81.367
28— 34 .....	864.185	35.417	725	417.600	159.300	94.000	157.143
34— 40 .....	1.087.320	73.104	6.876	536.400	233.280	150.400	87.260
40— 50 .....	1.832.745	160.566	14.681	848.400	370.080	280.400	158.618
50— 60 .....	1.693.247	256.061	18.228	711.600	317.160	227.000	163.198
60— 80 .....	4.385.335	1.137.114	32.228	1.581.600	723.240	545.800	365.353
80— 100 .....	3.336.305	960.088	25.291	1.177.200	532.800	386.000	254.926
100— 200 .....	7.016.521	2.147.203	91.502	2.194.440	1.065.312	752.440	765.624
200— 400 .....	2.187.906	554.897	45.135	588.240	297.288	201.760	500.586
400— 600 .....	400.427	53.492	10.812	88.590	44.235	31.215	172.083
600— 800 .....	145.991	13.425	2.823	26.520	13.302	9.475	80.446
800— 1000 .....	81.982	4.664	992	10.770	5.499	3.775	56.282
1000— 2000 .....	107.437	4.352	646	10.320	5.283	3.540	83.296
2000— 3000 .....	27.588	473	107	1.245	594	375	24.794
3000— <5000 .....	15.635	168	14	555	243	130	14.525
5000 και άνω .....	3.865	66	16	165	90	85	3.443

Πίναξ 17: 'Απαλλαγαι και εκπτώσεις εκ του εισοδήματος του συζύγου, κατά κλιμάκια εισοδήματος

Εις χιλιάδας δραχμών

Κλιμάκια εισοδήματος του συζύγου	Σύνολον απαλλαγών και εκπτώσεων	'Απαλλαγαι του εισοδήματος		'Εκπτώσεις			Λοιπαι απαλλαγαι και εκπτώσεις
		'Εκ μισθωτών υπηρεσιών 30%	'Εξ ελευθερίων επαγγελμάτων 25%	'Αφορολόγητον ὄριον	Σύζυγος	Τέκνα	
Σύνολον .....	23.826.318	4.732.939	238.414	9.083.145	4.051.206	2.867.395	2.853.219
Έως <22 .....	1.551.616	29.324	4.072	789.990	325.458	197.450	205.322
22— 28 .....	718.261	31.014	3.133	401.040	137.880	89.900	55.294
28— 34 .....	888.759	48.520	3.071	449.970	178.434	99.900	108.864
34— 40 .....	1.203.741	95.942	9.655	576.360	256.968	171.195	93.621
40— 50 .....	1.959.983	206.533	19.762	883.170	387.918	295.570	167.030
50— 60 .....	1.852.814	321.123	21.020	754.665	344.781	249.275	161.950
60— 80 .....	4.726.320	1.274.579	35.067	1.663.350	767.664	572.840	412.820
80— 100 .....	3.241.096	919.802	26.590	1.147.650	516.006	377.100	253.948
100— 200 .....	5.613.188	1.484.588	73.842	1.874.805	876.033	630.360	673.560
200— 400 .....	1.459.036	277.744	31.563	432.630	207.720	145.950	363.429
400— 600 .....	309.954	30.295	7.368	69.945	33.264	24.145	144.937
600— 800 .....	115.754	8.232	2.014	21.390	10.260	7.395	66.463
800— 1000 .....	74.812	2.888	648	8.925	4.428	3.140	54.783
1000— 2000 .....	80.071	2.016	485	7.725	3.726	2.715	63.404
2000— 3000 .....	12.335	165	94	855	360	260	10.601
3000— <5000 .....	15.922	156	14	555	243	130	14.824
5000 και άνω .....	2.656	18	16	120	63	70	2.369

Πίναξ 18: 'Απαλλαγαι και εκπτώσεις εκ του εισοδήματος της συζύγου, κατά κλιμάκια εισοδήματος

Εις χιλιάδας δραχμών

Κλιμάκια εισοδήματος της συζύγου	Σύνολον απαλλαγών και εκπτώσεων	Απαλλαγαι του εισοδήματος		Λοιπαι απαλλαγαι και εκπτώσεις
		'Εκ μισθωτών υπηρεσιών 30%	'Εξ ελευθερίων επαγγελμάτων 25%	
Σύνολον .....	925.978	702.420	17.773	205.785
Έως <18 .....	69.856	8.076	1.571	60.209
18— 20 .....	10.015	3.123	553	6.339
20— 22 .....	4.857	3.973	94	790
22— 28 .....	25.953	21.683	690	3.580
28— 34 .....	32.288	26.040	911	5.337
34— 40 .....	48.548	35.490	960	12.098
40— 50 .....	100.471	88.677	1.306	10.488
50— 60 .....	127.382	115.769	1.058	10.555
60— 80 .....	231.547	209.589	2.883	19.075
80— 100 .....	117.480	97.097	2.227	18.156
100— 200 .....	118.585	87.422	4.424	26.739
200— 400 .....	17.525	4.673	965	11.887
400— 600 .....	5.069	566	103	4.400
600— 800 .....	3.676	110	26	3.540
800— 1000 .....	1.256	63	—	1.193
1000— 2000 .....	10.977	69	2	10.906
2000— 3000 .....	130	—	—	130
3000— <5000 .....	363	—	—	363

**Πίναξ 19: Άριθμός φορολογουμένων, φορολογητέον εισόδημα και αναλογών φόρος κλίμακος, κατά κλιμάκια φορολογητέου εισοδήματος α) τού συζύγου και β) τής συζύγου**

*Εις χιλιάδας δραχμών*

Κλιμάκια φορολογητέου εισοδήματος	Άριθμός φορολογουμένων	Φορολογητέον εισόδημα	Άναλογών φόρος κλίμακος
-----------------------------------	------------------------	-----------------------	-------------------------

**α) τού συζύγου**

<b>Σύνολον</b> .....	<b>509.044</b>	<b>29.743.944</b>	<b>3.433.529</b>
Έως <6 .....	48.663	161.911	3.516
6— 10 .....	31.930	258.719	6.242
10— 14 .....	33.704	405.831	11.178
14— 18 .....	33.843	540.255	16.989
18— 22 .....	31.021	623.326	22.106
22— 28 .....	38.739	972.286	39.098
28— 34 .....	34.568	1.069.036	47.301
34— 40 .....	30.411	1.123.325	54.110
40— 50 .....	42.582	1.911.003	101.578
50— 60 .....	32.780	1.798.929	107.671
60— 80 .....	47.345	3.272.737	231.309
80— 100 .....	28.594	2.556.348	213.946
100— 150 .....	37.861	4.587.667	471.789
150— 200 .....	15.405	2.650.431	343.264
200— 400 .....	16.407	4.399.534	765.082
400— 600 .....	3.253	1.558.895	377.988
600— 800 .....	1.032	705.060	205.554
800— 1000 .....	444	390.090	126.693
1000— <2000 .....	385	507.453	189.295
2000 και άνω .....	77	251.108	98.820

**β) τής συζύγου**

<b>Σύνολον</b> .....	<b>132.970</b>	<b>4.758.971</b>	<b>390.048</b>
Έως <6 .....	18.556	65.668	1.337
6— 10 .....	14.728	119.207	2.840
10— 14 .....	12.370	147.588	4.048
14— 18 .....	10.449	167.846	5.272
18— 22 .....	8.291	166.038	5.857
22— 28 .....	10.562	264.690	10.600
28— 34 .....	10.432	323.466	14.330
34— 40 .....	9.025	333.044	16.093
40— 50 .....	10.653	476.199	25.299
50— 60 .....	7.637	417.902	24.989
60— 80 .....	8.652	599.081	42.473
80— 100 .....	4.575	407.606	34.190
100— 150 .....	4.218	501.463	51.033
150— 200 .....	1.198	205.705	26.680
200— 400 .....	1.289	343.814	59.725
400— 600 .....	206	98.832	24.176
600— 800 .....	69	48.027	14.194
800— 1000 .....	30	26.745	8.775
1000— <2000 .....	26	32.741	12.206
2000 και άνω .....	4	13.309	5.931





Πίναξ 20: Ἀριθμὸς φορολογουμένων, φορολογητέον εισόδημα αὐτῶν καὶ ἀναλογῶν φόρος κλίμακος, κατὰ κλιμάκια ἀναλογούντος φόρου α) τοῦ συζύγου καὶ β) τῆς συζύγου.

Ἐπί πλέον: Ἀθροιστικαὶ σειραὶ καὶ ποσοστὰ

Κλιμάκια φόρου (χιλιάδες δραχμῶν)	Φορολογούμενοι		Φορολογητέον εισόδημα		Ἀναλογῶν φόρος	
	Ἀριθμὸς	Ἐπί τοῖς % τοῦ συνόλου	Χιλιάδες δραχμῶν	Ἐπί τοῖς % τοῦ συνόλου	Χιλιάδες δραχμῶν	Ἐπί τοῖς % τοῦ συνόλου

α) τοῦ συζύγου

Σύνολον .....	509.044	100,0	29.743.944	100,0	3.433.529	100,0
Ἔως <2 .....	283.283	55,7	5.201.768	17,5	200.551	5,8
2— 4 .....	80.562	15,8	4.030.459	13,5	229.794	6,7
4— 6 .....	39.418	7,7	2.744.825	9,2	194.798	5,7
6— 10 .....	38.146	7,5	3.480.051	11,7	296.188	8,6
10— 20 .....	34.882	6,9	4.517.472	15,2	487.579	14,2
20— 50 .....	22.013	4,3	4.522.335	15,2	662.860	19,3
50— 100 .....	6.449	1,3	2.225.461	7,5	444.569	13,0
100— 500 .....	4.049	0,8	2.543.931	8,6	718.792	20,9
500— <1000 .....	195	0,0	308.291	1,0	122.353	3,6
1000 καὶ ἄνω .....	47	0,0	169.351	0,6	76.045	2,2

Ἀθροιστικαὶ σειραὶ ἐκ τῶν ὡς ἄνω μεγεθῶν ἐκ τῶν κατωτέρων πρὸς τὰ ἀνώτερα κλιμάκια

Κάτω τῶν 2 .....	283.283	55,7	5.201.768	17,5	200.551	5,8
» » 4 .....	363.845	71,5	9.232.227	31,0	430.345	12,5
» » 6 .....	403.263	79,2	11.977.052	40,2	625.143	18,2
» » 10 .....	441.409	86,7	15.457.103	52,0	921.331	26,8
» » 20 .....	476.291	93,6	19.974.575	67,2	1.408.910	41,0
» » 50 .....	498.304	97,9	24.496.910	82,4	2.071.770	60,3
» » 100 .....	504.753	99,2	26.722.371	89,8	2.516.339	73,3
» » 500 .....	508.802	100,0	29.266.302	98,4	3.235.131	94,2
» » 1000 .....	508.997	100,0	29.574.593	99,4	3.357.484	97,8
» τοῦ ἀνωτάτου ποσοῦ.	509.044	100,0	29.743.944	100,0	3.433.529	100,0

β) τῆς συζύγου

Σύνολον .....	132.970	100,0	4.758.971	100,0	390.048	100,0
Ἔως <2 .....	94.431	71,0	1.589.285	33,4	60.391	15,5
2— 4 .....	19.294	14,5	955.256	20,1	54.223	13,9
4— 6 .....	6.801	5,1	471.189	9,9	33.414	8,6
6— 10 .....	6.268	4,7	562.327	11,8	47.430	12,2
10— < 50 .....	5.410	4,1	818.016	17,2	101.222	25,9
50 καὶ ἄνω .....	766	0,6	362.898	7,6	93.368	23,9

Ἀθροιστικαὶ σειραὶ ἐκ τῶν ὡς ἄνω μεγεθῶν ἐκ τῶν κατωτέρων πρὸς τὰ ἀνώτερα κλιμάκια

Κάτω τῶν 2 .....	94.431	71,0	1.589.285	33,4	60.391	15,5
» » 4 .....	113.725	85,5	2.544.541	53,5	114.614	29,4
» » 6 .....	120.526	90,6	3.015.730	63,4	148.028	38,0
» » 10 .....	126.794	95,4	3.578.057	75,2	195.458	50,1
» » 50 .....	132.204	99,4	4.396.073	92,4	296.680	76,1
» τοῦ ἀνωτάτου ποσοῦ.	132.970	100,0	4.758.971	100,0	390.048	100,0



## ΣΥΓΚΡΙΤΙΚΟΙ ΠΙΝΑΚΕΣ

### ΣΤ. ΣΥΓΚΡΙΤΙΚΗ ΑΝΑΛΥΣΙΣ ΚΑΙ ΠΙΝΑΚΕΣ ΦΟΡΟΛΟΓΙΑΣ ΕΙΣΟΔΗΜΑΤΟΣ ΚΑΤΑ ΤΑ ΟΙΚΟΝΟΜΙΚΑ ΕΤΗ 1965, 1966, 1967, 1968, 1969 και 1970

Ἀνάλυσις

Διάγραμμα συγκρίσεως

Πίναξ 1. Φορολογούμενοι, δηλωθέν εισόδημα και φορολογία αὐτῶν, κατὰ τὰ οἰκονομικὰ ἔτη 1965 - 1970

Πίναξ 2. Φορολογούμενοι, δηλωθέν εισόδημα, ἀπαλλαγὰι καὶ ἐκπτώσεις, φορολογητέον εισόδημα, σύνολον φόρου καὶ μέσος φόρος, κατὰ κλιμάκια οἰκογενειακοῦ εισοδήματος. Οἰκονομικὰ ἔτη 1965 - 1970

Πίναξ 3. Δηλωθέν οἰκογενειακὸν εισόδημα, κατὰ πηγὴν προελεύσεως αὐτοῦ καὶ κλιμάκια εισοδήματος. Οἰκονομικὰ ἔτη 1965 - 1970

Πίναξ 4. Φορολογούμενοι, δηλωθέν εισόδημα, ἀπαλλαγὰι καὶ ἐκπτώσεις, φορολογητέον εισόδημα καὶ φόρος εἰς τὴν Περιφέρειαν Πρωτευούσης καὶ λοιπὴν Χώραν. Οἰκονομικὰ ἔτη 1965 - 1970

Πίναξ 5. Φορολογούμενοι, δηλωθέν εισόδημα, ἀπαλλαγὰι καὶ ἐκπτώσεις, φορολογητέον εισόδημα καὶ σύνολον φόρου, κατ' ἐπαγγελματικὰς ομάδας. Οἰκονομικὰ ἔτη 1965 - 1970



Ἡ παροῦσα ἀνάλυσις βασίζεται ἐπὶ τῶν ἀποτελεσμάτων τῶν καθ' ἕκαστον ἔτος διενεργουμένων ὑπὸ τῆς ΕΣΥΕ καὶ τῆς Γενικῆς Δ/νσεως Φορολογίας δειγματοληπτικῶν ἐρευνῶν ἐπὶ τῶν ὑποβαλλομένων ὑπὸ τῶν φυσικῶν προσώπων δηλώσεων φόρου εἰσοδήματος. Τὰ ἀποτελέσματα ταῦτα δημοσιεύονται κατ' ἔτος, ἀρχῆς γενομένης ἀπὸ τοῦ 1958, εἰς ἴδιον τεῦχος ὑπὸ τὸν τίτλον «Στατιστικὴ τοῦ δηλωθέντος εἰσοδήματος φυσικῶν προσώπων καὶ τῆς φορολογίας αὐτοῦ».

Ὁ ἀριθμὸς τῶν φορολογουμένων τῶν ὑποβαλλόντων κατὰ τὸ οἰκονομικὸν ἔτος 1970 δήλωσιν φόρου εἰσοδήματος, παρουσιάζεται ἠδὲξήμενος ἔναντι τοῦ κατὰ τὸ προηγούμενον οἰκονομικὸν ἔτος τοιοῦτου. Οὕτω, αἱ ὑποβληθεῖσαι κατὰ τὸ ἔτος τοῦτο δηλώσεις ἀνῆλθον εἰς 601.677, ἤτοι παρουσιάζεται ἀύξησις κατὰ 109.140 δηλώσεις ἔναντι τοῦ προηγούμενου οἰκονομικοῦ ἔτους.

Τὸ συνολικῶς δηλωθὲν κατὰ τὸ ἔτος τοῦτο εἰσόδημα ἐμφανίζεται ἠδὲξήμενον κατὰ 18,1% ἔναντι τοῦ κατὰ τὸ οἰκονομικὸν ἔτος 1969 δηλωθέντος. Ἡ ἀύξησις αὕτη ὀφείλεται εἰς τὴν κατὰ τ' ἀνωτέρω ἀύξησιν τοῦ ἀριθμοῦ τῶν ὑποβληθεισῶν δηλώσεων, εἰς τὴν ὑπὸ τῶν φορολογουμένων δήλωσιν ὑψηλοτέρων εἰσοδημάτων ἔναντι τοῦ προηγούμενου ἔτους, ὡς καὶ εἰς τὰ κατὰ τῆς φοροδιαφυγῆς ληφθέντα νομοθετικὰ μέτρα διὰ τοῦ Α.Ν. 185/1967.

Τὸ φορολογητέον εἰσόδημα, ἤτοι τὸ εἰσόδημα τὸ προκύπτει μετὰ τὴν ἀφαίρεσιν τῶν κατὰ Νόμον προβλεπομένων ἀπαλλαγῶν καὶ ἐκπτώσεων, ἐμφανίζεται ἠδὲξήμενον κατὰ 16,9% ἔναντι τοῦ τοιοῦτου τοῦ προηγούμενου ἔτους.

Αἱ σημειωθείσαι κατὰ τὴν τελευταίαν ἐξαετίαν μετα-

βολαὶ εἰς τὰ ἀνωτέρω κύρια μεγέθη, ἐμφανίζονται κατὰ εἰσοδηματικὰ κλιμάκια εἰς τὸν πίνακα 2, εἰς τὸν ὁποῖον κατὰ κανόνα παρατηρεῖται ἀύξησις τόσον τοῦ ἀριθμοῦ τῶν φορολογουμένων, ὅσον καὶ τῶν λοιπῶν ἐξεταζομένων μεγεθῶν, ὅλων τῶν κλιμακίων.

Εἰς τὸν πίνακα 3 παρέχεται ἡ κατανομὴ τῶν δηλωθέντων, κατὰ τὴν τελευταίαν ἐξαετίαν, οἰκογενειακῶν εἰσοδημάτων, ἀναλόγως τῶν πηγῶν προελεύσεως αὐτῶν καὶ τῶν εἰσοδηματικῶν ἐπιπέδων. Ἐκ τοῦ ἐν λόγῳ πίνακος, καθίσταται λίαν ἐμφανῆς ἡ ἐξέλιξις, κατὰ τὴν τελευταίαν ἐξαετίαν, τῆς συμμετοχῆς τῶν ἐξ ἐκάστης πηγῆς προερχομένων εἰσοδημάτων εἰς τὴν ἐν γένει σύνθεσιν τοῦ συνολικοῦ οἰκογενειακοῦ εἰσοδήματος.

Οὕτω, τὸ ἐκ μισθῶν ὑπηρεσιῶν εἰσόδημα, τὸ ὁποῖον ἀπὸ τοῦ ἔτους 1965 κατέχει τὴν πρώτην θέσιν καὶ ἀντεπροσώπευε τότε τὸ 42,6% τοῦ συνολικοῦ οἰκογενειακοῦ εἰσοδήματος, ἀξάνει σταθερῶς ἀπὸ ἔτους εἰς ἔτος καὶ κατὰ τὸ 1970 ἔχει ποσοστὸν συμμετοχῆς 48%.

Τὸ εἰσόδημα ἐξ ἐμπορικῶν καὶ βιομηχανικῶν ἐπιχειρήσεων, καταλαμβάνει τὴν δευτέραν θέσιν, ἀντιπροσωπεύει κατὰ τὸ ἔτος 1970 τὸ 31,9% τοῦ συνολικοῦ οἰκογενειακοῦ εἰσοδήματος.

Ὁ πίναξ 4 ἐμφανίζει τὰς σημειωθείσας μεταβολὰς τῶν κυριωτέρων ὡς ἄνω μεγεθῶν, τόσον εἰς τὴν Περιφέρειαν Πρωτευούσης, ὅσον καὶ εἰς τὴν λοιπὴν Χώραν.

Τέλος, ὁ πίναξ 5 δίδει τὴν κατανομὴν εἰς ἀπολύτους καὶ σχετικὸς ἀριθμοὺς τῶν ὡς ἄνω μεγεθῶν, ἀναλόγως τῆς ἐπαγγελματικῆς καταστάσεως τῶν φορολογουμένων.



**ΣΥΓΚΡΙΣΙΣ ΑΡΙΘΜΟΥ ΦΟΡΟΛΟΓΟΥΜΕΝΩΝ, ΔΗΛΩΘΕΝΤΟΣ ΟΙΚΟΓΕΝΕΙΑΚΟΥ ΕΙΣΟΔΗΜΑΤΟΣ ΚΑΙ ΦΟΡΟΥ**  
 (Σύνολον Χώρας, Περιφέρεια Πρωτευούσης και Λοιπή Χώρα) ΟΙΚΟΝΟΜΙΚΑ ΕΤΗ: 1965 1966 1967 1968 1969 και 1970

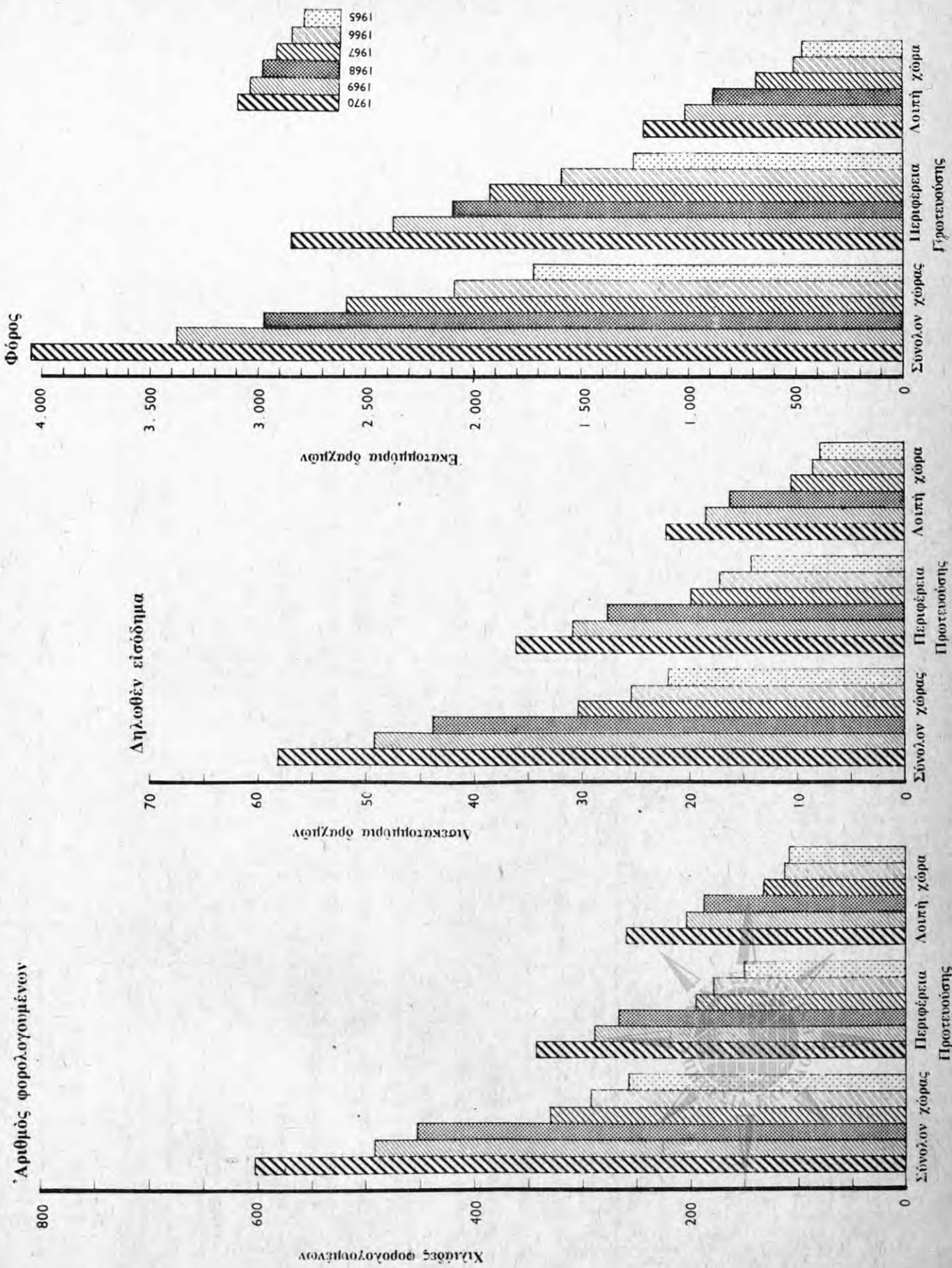



**Πίναξ 1 : Φορολογούμενοι, δηλωθέν εισόδημα και φορολογία αυτών, κατά τα οικονομικά έτη 1965, 1966, 1967, 1968, 1969 και 1970**

Είς εκατομμύρια δραχμών τρεχούσης αγοραστικής δυνάμεως

	1965	1966	1967	1968	1969	1970	Αύξησης ή ελάττωσης έναντι 1965		Αύξησης ή ελάττωσης έναντι 1969	
							Αριθμός ή ποσόν	Επί τοίς %	Αριθμός ή ποσόν	Επί τοίς %
1. Αριθμός φορολογουμένων .....	257.762	292.140	328.766	454.577	492.537	601.677	343.915	133,4	109.140	22,2
2. Συνολικόν οικογενειακόν εισόδημα τῶ ὄποιον προήρχετο ἐξ: .....	21.963,3	25.456,9	30.391,6	43.794,9	49.240,0	58.172,3	36.209,0	164,9	8.932,3	18,1
οικοδομῶν .....	3.282,9	3.918,4	4.775,5	6.205,7	6.868,6	7.671,8	4.388,9	133,7	803,2	11,7
κινητῶν ἀξιῶν . . . . .	786,6	874,2	1.013,9	910,4	866,9	847,1	60,5	7,7	- 19,8	- 2,3
ἐμπορικῶν καὶ βιομηχανικῶν ἐπι- χειρήσεων .....	7.236,2	8.362,2	9.776,8	14.050,1	15.650,7	18.557,5	11.321,3	156,5	2.906,8	18,6
μισθωτῶν ὑπηρεσιῶν .....	9.351,8	10.712,6	13.104,1	20.272,4	23.155,8	27.915,6	18.563,8	198,5	4.759,8	20,6
ἐλευθερίων ἐπαγγελμάτων .....	1.227,0	1.515,2	1.672,9	2.251,6	2.620,0	3.089,2	1.862,2	151,8	469,2	17,9
λοιπῶν πηγῶν (1) .....	78,7	74,4	48,4	104,6	78,0	91,1	12,4	15,8	13,1	16,8
3. Σύνολον ἀπαλλαγῶν καὶ ἐκπτώσεων	8.815,0	10.187,4	11.738,2	18.035,0	19.820,6	24.752,3	15.937,3	180,8	4.931,7	24,9
4. Φορολογητέον εισόδημα .....	13.148,3	15.418,8	18.827,8	26.157,5	29.503,5	34.502,9	21.354,6	162,4	4.999,4	16,9
5. Σύνολον φόρου .....	1.723,9	2.094,8	2.594,2	2.976,4	3.379,8	4.052,8	2.328,9	135,1	673,0	19,9
α) Ἀναλογῶν φόρου κλίμακος .....	1.602,1	1.967,4	2.426,9	2.789,5	3.171,9	3.823,6	2.221,5	138,7	651,7	20,5
β) Συμπληρωματικὸς φόρος .....	121,8	127,5	167,3	186,9	207,9	229,2	107,4	88,2	21,3	10,2

(1) Ἐκμίσθσις γαιῶν καὶ γεωργικῶν ἐπιχειρήσεων.



Πίναξ 2: Φορολογούμενοι, δηλωθέν εισόδημα, απαλλαγαι και εκπτώσεις, φορολογητέον εισόδημα, σύνολον φόρου και μέσος φόρος, κατά κλιμάκια οικογενειακού εισοδήματος. Οικονομικά έτη 1965, 1966, 1967, 1968, 1969 και 1970

Κλιμάκια οικογενειακού εισοδήματος (χιλιάδες δραχμών)	1965	1966	1967	1968	1969	1970
	<i>Αριθμός φορολογουμένων</i>					
Σύνολον .....	257.762	292.140	328.766	454.577	492.537	601.677
Έως <20 .....	811	7.664	7.200	9.700	10.700	33.200
20— 40 .....	55.620	65.310	69.448	67.720	61.360	93.220
40— 60 .....	65.443	62.608	69.000	94.880	99.320	104.040
60— 100 .....	75.181	84.233	90.865	145.760	160.600	180.880
100— 200 .....	46.561	54.010	68.296	103.360	121.344	142.696
200— 400 .....	11.252	14.660	19.272	26.624	31.808	38.464
400— 600 .....	1.828	2.295	2.839	4.108	4.723	5.863
600— 1000 .....	771	987	1.351	1.798	2.000	2.481
1000— <2000 .....	241	308	408	537	574	701
2000 και άνω .....	54	65	87	90	108	132
	<i>Δηλωθέν εισόδημα (έκατομμύρια δραχμών)</i>					
Σύνολον .....	21.963,3	25.456,9	30.391,6	43.794,9	49.240,0	58.172,3
Έως <20 .....	34,5	116,0	116,9	122,9	138,4	448,3
20— 40 .....	1.750,2	2.059,4	2.178,4	2.190,7	1.995,4	2.914,1
40— 60 .....	3.256,9	3.115,9	3.445,8	4.753,9	4.963,6	5.187,7
60— 100 .....	5.796,3	6.524,8	7.074,6	11.330,9	12.537,2	14.150,3
100— 200 .....	6.225,3	7.281,8	9.294,4	14.036,6	16.440,8	19.435,4
200— 400 .....	2.970,8	3.901,9	5.107,9	7.078,8	8.340,5	10.081,0
400— 600 .....	874,4	1.098,3	1.360,5	1.960,1	2.251,0	2.804,2
600— 1000 .....	566,3	730,1	1.005,4	1.334,2	1.478,5	1.841,8
1000— <2000 .....	313,9	399,1	528,6	700,8	737,9	899,2
2000 και άνω .....	174,6	229,6	279,1	285,9	356,7	410,3
	<i>Σύνολον απαλλαγών και εκπτώσεων (έκατομμύρια δραχμών)</i>					
Σύνολον .....	8.815,0	10.187,4	11.738,2	18.035,0	19.820,6	24.752,3
Έως <20 .....	19,8	186,2	176,5	316,5	185,4	769,9
20— 40 .....	1.196,1	1.476,9	1.636,6	1.654,6	1.556,8	2.747,4
40— 60 .....	2.021,0	1.875,6	2.081,8	3.161,8	3.286,0	3.526,0
60— 100 .....	2.847,1	3.231,3	3.496,6	6.139,2	6.676,9	7.721,6
100— 200 .....	2.036,4	2.382,8	3.058,3	4.884,1	5.824,3	7.016,5
200— 400 .....	517,6	780,4	959,6	1.378,6	1.703,1	2.187,9
400— 600 .....	96,2	138,9	169,2	246,3	312,3	400,4
600— 1000 .....	50,9	71,8	105,5	151,4	158,0	228,0
1000— <2000 .....	21,6	36,6	44,2	84,9	101,5	107,4
2000 και άνω .....	8,1	6,9	9,9	17,6	16,3	47,1
	<i>Φορολογητέον εισόδημα (έκατομμύρια δραχμών)</i>					
Σύνολον .....	13.148,3	15.418,8	18.827,8	26.157,5	29.503,5	34.502,9
Έως <20 .....	17,4	16,8	15,0	38,7	47,7	63,7
20— 40 .....	551,4	591,5	604,9	626,2	523,4	545,9
40— 60 .....	1.235,9	1.241,6	1.424,5	1.623,1	1.685,7	1.715,0
60— 100 .....	2.949,1	3.341,9	3.697,8	5.308,0	5.872,5	6.535,3
100— 200 .....	4.188,9	4.910,9	6.228,9	9.160,9	10.583,9	12.501,7
200— 400 .....	2.453,2	3.158,7	4.091,4	5.656,8	6.594,1	7.978,0
400— 600 .....	778,2	954,4	1.175,0	1.690,2	1.927,4	2.401,7
600— 1000 .....	515,4	642,0	875,9	1.170,8	1.302,9	1.619,8
1000— <2000 .....	292,3	354,0	464,7	614,9	643,1	787,2
2000 και άνω .....	166,5	207,0	249,7	267,9	322,8	354,6



**Πίναξ 2: Φορολογούμενοι, δηλωθέν εισόδημα, άπαλλαγαι και έκπτώσεις, φορολογητέον εισόδημα, σύνολον φόρου και μέσος φόρος, κατά κλιμάκια οικογενειακού εισοδήματος. Οικονομικά έτη 1965, 1966, 1967, 1968, 1969 και 1970 (συνέχεια)**

Κλιμάκια οικογενειακού εισοδήματος (χιλιάδες δραχμών)	1965	1966	1967	1968	1969	1970
<i>Σύνολον φόρου (έκατομμύρια δραχμών)</i>						
Σύνολον .....	1.723,9	2.094,8	2.594,2	2.976,4	3.379,8	4.052,8
Έως <20 .....	1,8	0,8	0,6	2,4	2,4	3,2
20— 40 .....	28,2	30,3	30,2	24,5	20,9	21,6
40— 60 .....	76,8	71,3	82,9	75,2	78,0	78,1
60— 100 .....	202,7	229,8	262,9	298,6	330,6	364,5
100— 200 .....	438,6	511,3	651,9	788,3	908,1	1.071,8
200— 400 .....	416,8	541,0	685,4	810,1	937,6	1.129,9
400— 600 .....	200,4	246,8	292,6	358,1	415,1	515,0
600— 1000 .....	168,1	215,1	283,1	317,0	359,6	450,8
1000— <2000 .....	118,1	146,6	190,5	207,1	221,0	275,1
2000 και άνω .....	72,4	101,8	114,1	95,1	106,5	142,8
<i>Μέσος κατά φορολογούμενον φόρος (δραχμαί)</i>						
Σύνολον .....	6.688	7.171	7.891	6.548	6.862	6.735
Έως <20 .....	2.219	104	83	247	224	96
20— 40 .....	507	464	435	362	341	231
40— 60 .....	1.173	1.139	1.194	793	785	750
60— 100 .....	2.696	2.728	2.893	2.049	2.059	2.015
100— 200 .....	9.420	9.467	9.407	7.627	7.484	7.511
200— 400 .....	37.042	36.903	35.565	30.427	29.477	29.375
400— 600 .....	109.628	107.583	103.064	80.171	87.889	87.838
600— 1000 .....	218.028	217.933	209.548	176.307	179.800	181.700
1000— <2000 .....	490.041	475.974	466.912	385.661	385.017	392.439
2000 και άνω .....	1.340.740	1.566.154	1.311.494	1.056.667	986.111	1.081.818



**Πίναξ 3: Δηλωθέν οικογενειακόν εισόδημα, κατά πηγήν προελεύσεως αὐτοῦ καὶ κλιμάκια εισοδήματος. Οικονομικά ἔτη 1965, 1966, 1967, 1968, 1969 καὶ 1970**

*Εἰς ἑκατομμύρια δραχμῶν τρεχοῦσης ἀγοραστικῆς δυνάμεως*

Κλιμάκια οικογενειακοῦ εισοδήματος (χιλιάδες δραχμῶν)	1965	1966	1967	1968	1969	1970
<b>ΟΙΚΟΔΟΜΑΙ</b>						
<b>Σύνολον</b> .....	<b>3.282,9</b>	<b>3.918,4</b>	<b>4.775,4</b>	<b>6.205,7</b>	<b>6.868,6</b>	<b>7.671,8</b>
*Ἔως <20 .....	3,5	28,5	26,2	66,7	62,1	127,6
20— 40 .....	319,4	435,5	409,7	388,6	365,8	458,6
40— 60 .....	466,8	462,3	523,7	670,3	679,1	655,9
60— 100 .....	669,9	812,9	955,9	1.158,7	1.243,0	1.251,2
100— 200 .....	854,9	972,0	1.286,7	1.632,3	1.873,0	2.012,3
200— 400 .....	519,6	686,3	839,5	1.196,4	1.367,2	1.644,5
400— 600 .....	228,5	227,8	302,5	444,7	520,4	624,7
600— 1000 .....	132,4	175,2	244,6	364,5	401,7	491,5
1000— <2000 .....	63,4	86,0	133,7	209,5	249,8	293,5
2000 καὶ ἄνω .....	24,4	31,9	52,9	74,0	106,5	112,0
*Ἐπὶ τοῖς % τοῦ συνολικοῦ οικογενειακοῦ εισοδήματος						
<b>Σύνολον</b> .....	<b>14,9</b>	<b>15,4</b>	<b>15,7</b>	<b>14,2</b>	<b>13,9</b>	<b>13,2</b>
*Ἔως <20 .....	10,1	24,6	22,4	54,3	44,9	28,5
20— 40 .....	18,2	21,1	18,8	17,7	18,3	15,7
40— 60 .....	14,3	14,8	15,2	14,1	13,7	12,6
60— 100 .....	11,6	12,5	13,5	10,2	9,9	8,8
100— 200 .....	13,7	12,0	13,8	11,6	11,4	10,4
200— 400 .....	17,5	17,6	16,4	16,9	16,4	16,3
400— 600 .....	26,1	20,7	22,2	22,7	23,1	22,3
600— 1000 .....	23,4	24,0	24,3	27,3	27,2	26,7
1000— <2000 .....	20,2	21,5	25,3	29,9	33,9	32,6
2000 καὶ ἄνω .....	14,0	13,9	19,0	25,9	29,9	27,3
<b>ΕΜΠΟΡΙΚΑΙ ΚΑΙ ΒΙΟΜΗΧΑΝΙΚΑΙ ΕΠΙΧΕΙΡΗΣΕΙΣ</b>						
<b>Σύνολον</b> .....	<b>7.236,2</b>	<b>8.362,2</b>	<b>9.776,8</b>	<b>14.050,1</b>	<b>15.650,7</b>	<b>18.557,5</b>
*Ἔως <20 .....	10,3	80,4	81,5	44,8	72,3	285,5
20— 40 .....	1.088,0	1.227,9	1.420,2	1.376,8	1.282,3	1.928,5
40— 60 .....	1.403,2	1.374,8	1.632,9	2.327,1	2.685,4	2.967,4
60— 100 .....	1.461,6	1.814,2	1.981,0	3.085,7	3.615,6	3.989,7
100— 200 .....	1.508,4	1.676,6	1.985,3	3.386,5	3.736,5	4.298,4
200— 400 .....	985,2	1.188,6	1.456,1	2.082,4	2.360,5	2.673,7
400— 600 .....	328,9	430,3	508,0	748,0	837,5	1.042,6
600— 1000 .....	243,5	315,0	405,6	542,6	592,6	768,4
1000— <2000 .....	119,8	147,7	187,3	307,9	313,7	393,9
2000 καὶ ἄνω .....	87,2	106,7	118,9	148,3	154,3	209,4
*Ἐπὶ τοῖς % τοῦ συνολικοῦ οικογενειακοῦ εισοδήματος						
<b>Σύνολον</b> .....	<b>32,9</b>	<b>32,8</b>	<b>32,2</b>	<b>32,1</b>	<b>31,8</b>	<b>31,9</b>
*Ἔως <20 .....	29,9	69,3	69,7	36,5	52,2	63,7
20— 40 .....	62,2	59,6	65,2	62,8	64,3	66,2
40— 60 .....	43,1	44,1	47,4	48,9	54,1	57,2
60— 100 .....	25,2	27,8	28,0	27,2	28,8	28,2
100— 200 .....	24,2	23,2	21,4	24,1	22,7	22,1
200— 400 .....	33,2	30,5	28,5	29,4	28,3	26,5
400— 600 .....	37,6	39,2	37,3	38,2	37,2	37,2
600— 1000 .....	43,0	43,1	40,3	40,7	40,1	41,7
1000— <2000 .....	38,2	37,0	35,4	43,9	42,5	43,8
2000 καὶ ἄνω .....	49,9	46,5	42,6	51,9	43,3	51,0

**Πίναξ 3: Δηλωθέν οικογενειακόν εισόδημα, κατά πηγήν προελεύσεως αὐτοῦ καὶ κλιμάκια εισοδήματος. Οικονομικά ἔτη 1965, 1966, 1967, 1968, 1969 καὶ 1970 (συνέχεια)**

Εἰς ἑκατομμύρια δραχμῶν τρεχοῦσης ἀγοραστικῆς δυνάμεως

Κλιμάκια οικογενειακοῦ εἰσοδήματος (χιλιάδες δραχμῶν)	1965	1966	1967	1968	1969	1970
<b>ΜΙΣΘΩΤΑΙ ΥΠΗΡΕΣΙΑΙ</b>						
Σύνολον .....	9.351,8	10.712,6	13.104,1	20.272,4	23.155,8	27.915,5
Ἔως <20 .....	12,0	5,1	2,7	6,5	1,0	20,8
20— 40 .....	270,0	299,0	256,6	331,3	290,2	455,2
40— 60 .....	1.244,8	1.107,1	1.121,9	1.588,1	1.424,2	1.388,8
60— 100 .....	3.359,0	3.571,6	3.794,6	6.623,8	7.279,6	8.510,1
100— 200 .....	3.218,4	3.941,7	5.284,0	8.105,9	9.900,1	11.982,2
200— 400 .....	964,3	1.403,0	2.096,4	2.914,3	3.514,7	4.576,3
400— 600 .....	148,5	213,3	297,2	437,9	482,7	625,2
600— 1000 .....	74,9	96,6	145,7	191,8	200,9	259,7
1000— <2000 .....	43,8	53,9	73,5	60,5	56,7	81,0
2000 καὶ ἄνω .....	16,2	21,3	31,5	12,3	5,7	16,2
<b>Ἐπὶ τοῖς % τοῦ συνολικοῦ οικογενειακοῦ εἰσοδήματος</b>						
Σύνολον .....	42,6	42,1	43,1	46,3	47,0	48,0
Ἔως <20 .....	34,8	4,4	2,3	5,3	0,7	4,6
20— 40 .....	15,4	14,5	11,8	15,1	14,5	15,6
40— 60 .....	38,2	35,5	32,6	33,4	28,7	26,8
60— 100 .....	58,0	54,7	53,6	58,5	58,1	60,1
100— 200 .....	51,7	54,1	55,7	57,7	60,2	61,7
200— 400 .....	32,5	36,0	41,0	41,2	42,1	45,4
400— 600 .....	17,0	19,5	21,8	22,3	21,4	22,3
600— 1000 .....	13,2	13,2	14,5	14,4	13,6	14,1
1000— <2000 .....	14,0	13,5	13,9	8,6	7,7	9,0
2000 καὶ ἄνω .....	9,3	9,3	11,3	4,3	1,6	3,9
<b>ΛΟΙΠΑΙ ΠΗΓΑΙ<sup>(1)</sup></b>						
Σύνολον .....	2.092,4	2.463,7	2.735,3	3.266,7	3.564,9	4.027,4
Ἔως <20 .....	8,8	11,7	6,5	4,9	3,0	14,5
20— 40 .....	72,6	87,5	91,9	94,0	57,1	71,8
40— 60 .....	142,2	171,4	167,3	168,4	174,9	175,6
60— 100 .....	305,7	326,1	343,1	462,7	399,0	399,2
100— 200 .....	643,6	691,7	738,4	911,9	931,2	1.142,4
200— 400 .....	501,7	624,0	715,9	885,7	1.098,1	1.186,5
400— 600 .....	168,5	227,0	252,8	329,5	410,4	511,6
600— 1000 .....	115,6	143,3	209,5	235,3	283,3	322,3
1000— <2000 .....	87,0	111,5	134,1	122,9	117,7	130,7
2000 καὶ ἄνω .....	46,7	69,5	75,8	51,3	90,2	72,8
<b>Ἐπὶ τοῖς % τοῦ συνολικοῦ οικογενειακοῦ εἰσοδήματος</b>						
Σύνολον .....	9,5	9,7	9,0	7,5	7,2	6,9
Ἔως <20 .....	25,5	10,1	5,6	4,0	2,2	3,2
20— 40 .....	4,1	4,2	4,2	4,3	2,9	2,5
40— 60 .....	4,4	5,5	4,9	3,5	3,5	3,4
60— 100 .....	5,3	5,0	4,8	4,1	3,2	2,8
100— 200 .....	10,3	9,4	7,9	6,5	5,7	5,9
200— 400 .....	16,9	16,0	14,0	12,5	13,2	11,8
400— 600 .....	19,3	20,7	18,6	16,8	18,2	18,2
600— 1000 .....	20,4	19,6	20,8	17,6	19,2	17,5
1000— <2000 .....	27,7	27,9	25,4	17,5	16,0	14,5
2000 καὶ ἄνω .....	26,7	30,3	27,2	17,9	25,3	17,7

(1) Ἐκμισθώσεις γαιῶν, κινητὰ ἀξία, γεωργικαὶ ἐπιχειρήσεις καὶ ἐλευθέρια ἐπαγγέλματα.

Πίναξ 4: Φορολογούμενοι, δηλωθέν εισόδημα, απαλλαγαι και εκπτώσεις, φορολογητέον εισόδημα και φόρος εις την Περιφέρειαν Πρωτεύουσας και λοιπην Χώραν. Οικονομικά έτη 1965, 1966, 1967, 1968, 1969 και 1970

Εις εκατομμύρια δραχμών τρεχούσης αγοραστικής δυνάμειως

	1965	1966	1967	1968	1969	1970
<b>ΣΥΝΟΛΟΝ ΕΛΛΑΔΟΣ</b>						
*Αριθμός φορολογουμένων .....	257.762	292.140	328.766	454.577	492.537	601.677
Δηλωθέν οικογενειακόν εισόδημα .....	21.963,3	25.456,9	30.391,6	43.794,9	49.240,0	58.172,3
Σύνολον απαλλαγών και εκπτώσεων .....	8.815,0	10.187,4	11.738,2	18.035,0	19.820,6	24.752,3
Φορολογητέον εισόδημα .....	13.148,3	15.418,8	18.827,8	26.157,5	29.503,5	34.502,9
Σύνολον φόρου .....	1.723,9	2.094,8	2.594,2	2.976,4	3.379,8	4.052,8
<i>*Επί τοίς % του συνόλου τής Χώρας</i>						
*Αριθμός φορολογουμένων .....	100,0	100,0	100,0	100,0	100,0	100,0
Δηλωθέν οικογενειακόν εισόδημα .....	100,0	100,0	100,0	100,0	100,0	100,0
Σύνολον απαλλαγών και εκπτώσεων .....	100,0	100,0	100,0	100,0	100,0	100,0
Φορολογητέον εισόδημα .....	100,0	100,0	100,0	100,0	100,0	100,0
Σύνολον φόρου .....	100,0	100,0	100,0	100,0	100,0	100,0
<b>ΠΕΡΙΦΕΡΕΙΑ ΠΡΩΤΕΥΟΥΣΗΣ</b>						
*Αριθμός φορολογουμένων .....	149.097	178.927	195.788	267.231	288.410	341.910
Δηλωθέν οικογενειακόν εισόδημα .....	14.107,8	17.115,8	19.912,9	27.628,8	30.765,2	36.084,5
Σύνολον απαλλαγών και εκπτώσεων .....	5.317,1	6.418,6	7.274,4	10.653,1	11.559,6	14.030,3
Φορολογητέον εισόδημα .....	8.790,7	10.761,0	12.758,5	17.208,2	19.151,9	22.474,8
Σύνολον φόρου .....	1.261,4	1.590,5	1.920,1	2.105,9	2.366,8	2.847,2
<i>*Επί τοίς % του συνόλου τής Χώρας</i>						
*Αριθμός φορολογουμένων .....	57,8	61,2	59,6	58,8	58,6	56,8
Δηλωθέν οικογενειακόν εισόδημα .....	64,2	67,2	65,5	63,1	62,5	62,0
Σύνολον απαλλαγών και εκπτώσεων .....	60,3	63,0	62,0	59,1	58,3	56,7
Φορολογητέον εισόδημα .....	66,9	69,8	67,8	65,8	64,9	65,1
Σύνολον φόρου .....	73,2	75,9	74,0	70,8	70,0	70,3
<b>ΛΟΙΠΗ ΧΩΡΑ</b>						
*Αριθμός φορολογουμένων .....	108.665	113.213	132.978	187.346	204.127	259.767
Δηλωθέν οικογενειακόν εισόδημα .....	7.855,5	8.341,1	10.478,7	16.166,1	18.474,8	22.087,8
Σύνολον απαλλαγών και εκπτώσεων .....	3.497,9	3.768,8	4.463,8	7.381,9	8.261,0	10.722,0
Φορολογητέον εισόδημα .....	4.357,6	4.657,8	6.069,3	8.949,4	10.351,6	12.028,1
Σύνολον φόρου .....	462,5	504,3	674,1	870,5	1.013,0	1.205,6
<i>*Επί τοίς % του συνόλου τής Χώρας</i>						
*Αριθμός φορολογουμένων .....	42,2	38,8	40,4	41,2	41,4	43,2
Δηλωθέν οικογενειακόν εισόδημα .....	35,8	32,8	34,5	36,9	37,5	38,0
Σύνολον απαλλαγών και εκπτώσεων .....	39,7	37,0	38,0	40,9	41,7	43,3
Φορολογητέον εισόδημα .....	33,1	30,2	32,2	34,2	35,1	34,9
Σύνολον φόρου .....	26,8	24,1	26,0	29,2	30,0	29,7

**Πίναξ 5: Φορολογούμενοι, δηλωθέν εισόδημα, άπαλλαγαι και έκπτώσεις, φορολογητέον εισόδημα και σύνολον φόρου, κατά επαγγελματικούς ομάδας. Οικονομικά έτη 1965, 1966, 1967, 1968, 1969 και 1970**

Είς εκατομμύρια δραχμών τευχούσης άγροαστικής δυνάμεις

*Ομάδες επαγγελματιών και οικονομικά έτη	*Αριθμός φορολογουμένων	*Επί τοις % του συνόλου	Δηλωθέν εισόδημα	*Επί τοις % του συνόλου	*Απαλλαγαι και έκπτώσεις	*Επί τοις % του συνόλου	Φορολογητέον εισόδημα	*Επί τοις % του συνόλου	Σύνολον φόρου	*Επί τοις % του συνόλου
*Όλοι αι ομάδες	1965	100,0	21.963,3	100,0	8.815,0	100,0	13.148,3	100,0	1.723,9	100,0
	1966	100,0	25.456,9	100,0	10.187,4	100,0	15.418,8	100,0	2.094,8	100,0
	1967	100,0	30.391,6	100,0	11.738,2	100,0	18.827,8	100,0	2.594,2	100,0
	1968	100,0	43.794,9	100,0	18.035,0	100,0	26.157,5	100,0	2.976,4	100,0
	1969	100,0	49.240,0	100,0	19.820,6	100,0	29.503,5	100,0	3.379,8	100,0
	1970	100,0	58.172,3	100,0	24.752,3	100,0	34.502,9	100,0	4.052,8	100,0
Εισοδηματiai	1965	6,3	1.384,2	6,3	371,7	4,2	1.012,5	7,7	198,1	11,5
	1966	6,8	1.559,4	6,3	490,5	4,8	1.130,5	7,3	227,7	10,9
	1967	7,3	2.029,4	6,7	562,7	4,8	1.452,3	7,7	297,6	11,5
	1968	6,9	2.449,6	5,6	648,5	3,6	1.810,5	6,9	300,3	10,1
	1969	7,0	2.711,7	5,5	724,2	3,7	1.974,8	6,7	322,1	9,5
	1970	6,6	2.989,2	5,1	915,7	3,7	2.165,6	6,3	377,8	9,3
*Εμποροι, βιομήχανοι κλπ.	1965	42,9	8.412,4	38,3	3.149,3	35,7	5.263,1	40,0	734,2	42,6
	1966	44,5	10.007,6	39,3	3.910,0	38,4	6.265,5	40,6	905,8	43,2
	1967	45,1	11.728,2	38,6	4.628,5	39,4	7.381,8	39,2	1.051,0	40,5
	1968	42,0	16.643,5	38,0	6.837,8	37,9	10.269,2	39,3	1.249,4	42,0
	1969	42,4	18.616,8	37,8	7.467,5	37,7	11.358,9	38,5	1.418,7	42,0
	1970	44,8	22.066,0	37,9	9.942,5	40,2	12.997,5	37,6	1.668,7	41,2
Γεωργοι κλπ.	1965	0,4	102,6	0,5	27,2	0,3	75,4	0,6	15,7	0,9
	1966	0,2	32,9	0,1	16,5	0,2	16,3	0,1	1,6	0,1
	1967	0,1	17,9	0,1	7,0	0,1	10,9	0,1	1,4	0,1
	1968	0,1	42,9	0,1	17,1	0,1	25,6	0,1	2,2	0,1
	1969	0,1	34,2	0,1	11,6	0,0	22,5	0,1	2,8	0,1
	1970	0,1	41,4	0,1	19,1	0,1	23,9	0,1	3,0	0,1
Μισθωτοί έν γένει	1965	29,6	7.098,1	32,3	3.220,0	36,5	3.878,0	29,5	422,8	24,5
	1966	28,1	8.318,0	32,7	3.580,2	35,1	4.694,4	30,5	547,9	26,1
	1967	27,2	9.961,6	32,8	4.013,8	34,2	5.880,6	31,2	717,1	27,6
	1968	31,6	15.064,2	34,4	6.864,5	38,1	8.127,9	31,1	750,3	25,2
	1969	31,3	16.683,6	33,9	7.550,6	38,1	9.035,7	30,6	813,2	24,1
	1970	29,5	19.459,4	33,5	8.873,2	35,8	10.564,5	30,6	955,1	23,6
*Ελεύθεροι επαγγελματiai	1965	8,1	2.466,9	11,2	875,5	9,9	1.591,4	12,1	228,6	13,3
	1966	7,7	2.586,2	10,2	892,8	8,8	1.702,2	11,0	245,3	11,7
	1967	7,2	2.962,9	9,7	987,3	8,4	1.963,4	10,4	289,5	11,1
	1968	5,8	3.824,3	8,7	1.231,3	6,8	2.598,4	9,9	351,0	11,8
	1969	5,4	4.263,0	8,6	1.263,1	6,4	2.981,9	10,1	414,7	12,3
	1970	5,1	4.955,6	8,5	1.479,5	6,0	3.509,2	10,2	515,7	12,7
Συνταξιούχοι	1965	12,7	2.499,0	11,4	1.171,3	13,3	1.327,8	10,1	124,6	7,2
	1966	12,7	2.912,9	11,4	1.297,6	12,7	1.609,9	10,5	166,6	8,0
	1967	13,1	3.691,5	12,1	1.538,8	13,1	2.138,8	11,4	237,6	9,2
	1968	13,6	5.770,4	13,2	2.435,7	13,5	3.325,9	12,7	323,2	10,8
	1969	13,8	6.930,8	14,1	2.803,7	14,1	4.129,8	14,0	408,2	12,0
	1970	13,9	8.660,7	14,9	3.522,3	14,2	5.242,2	15,2	532,5	13,1

## ΦΟΡΟΛΟΓΙΚΗ ΚΛΙΜΑΞ

(Άρθρον 9 του Ν. Δ. 3323/55, ως αντικατεστάθη διά του άρθρου 6 του Α. Ν. 239/67)

Κλιμάκιον είσοδηματος	Φορολογικός συντελεστής %	Φόρος κλιμακίου	Σύνολον	
			Είσοδηματος	Φόρου
5.000	2	100	5.000	100
5.000	3	150	10.000	250
5.000	4	200	15.000	450
5.000	5	250	20.000	700
10.000	6	600	30.000	1.300
10.000	7	700	40.000	2.000
10.000	8	800	50.000	2.800
10.000	10	1.000	60.000	3.800
20.000	12	2.400	80.000	6.200
20.000	14	2.800	100.000	9.000
20.000	16	3.200	120.000	12.200
20.000	18	3.600	140.000	15.800
30.000	20	6.000	170.000	21.800
30.000	22	6.600	200.000	28.400
50.000	25	12.500	250.000	40.900
50.000	28	14.000	300.000	54.900
50.000	31	15.500	350.000	70.400
50.000	34	17.000	400.000	87.400
100.000	37	37.000	500.000	124.400
100.000	40	40.000	600.000	164.400
200.000	43	86.000	800.000	250.400
200.000	46	92.000	1.000.000	342.400
*Υπερβάλλον	49			



**Ζ' ΧΡΗΣΙΜΟΠΟΙΗΘΕΝ ΕΝΤΥΠΙΟΝ**

**ΔΗΛΩΣΕΩΣ ΦΟΡΟΥ ΕΙΣΟΔΗΜΑΤΟΣ**

**ΟΙΚΟΝΟΜΙΚΟΥ ΕΤΟΥΣ 1970**



ΕΠΙΧΕΙΡΗΣΙΑΚΟ ΠΡΟΓΡΑΜΜΑ

ΕΠΙΧΕΙΡΗΣΙΑΚΟ ΠΡΟΓΡΑΜΜΑ

ΕΠΙΧΕΙΡΗΣΙΑΚΟ ΠΡΟΓΡΑΜΜΑ





ΔΗΛΩΣΙΣ ΦΟΡΟΛΟΓΙΑΣ ΕΙΣΟΔΗΜΑΤΟΣ

Οικονομικόν έτος 1970

Πρός τόν Οίκονομ. Έφορον

Εισοδήματα από 1/1/69 - 31/12/1969

Η δήλωσις του προηγούμενου οίκον. έτους έπεδόθη εις Οίκον. Έφορον

Αριθμός Δηλώσεως

Κωδικός Φορολ/νου

Επώνυμον: Έπάγ/μα: { Υποχρέου Συζύγου  
 Όνομα: Δ/νσις επαγγέλ/τος: { Υποχρέου Συζύγου  
 Όνομα: πατρός » κατοικίας »  
 Τόπος καταγωγής Αριθ. τηλεφώνου

Όνοματεπώνυμον  
 Έπάγγελμα  
 Δ/νσις επαγγέλματος T.T....  
 » κατοικίας » ...  
 Αριθ. τηλεφώνου

Ανακεφαλαίωσις δηλουμένων εισοδημάτων και έκπτώσεων

	Ατομικόν και τέκνων	Της συζύγου
<b>I Προέλευσις εισοδήματος κατά πηγήν</b>		
A'. Έξ οικοδομών - Φορολογούμενον Δρχ.		
B'. Έξ έκμισθώσεως γαιών »		
Γ'. Έκ κινήτων άξιών »		
Δ'. Έξ έμπορικών έπιχειρήσεων »		
E'. Έκ γεωργικών έπιχειρήσεων ή έμεταλλεύσεων »		
ΣΤ'. Έκ μισθωτών ύπηρεσιών »		
Z'. Έξ έλευθερίων επαγγελμάτων »		
<b>Άθροισμα</b> »		
<b>II. Έκπτώσεις ζημιών - Μειώσεις εισοδήματος</b>		
Μείον α) Άρνητικόν ύπόλοιπον ή Ζημία πηγής ίδιου έτους Δρχ.		
β) Ζημία Δ' ή E' πηγής προηγούμενων οίκον. έτών »		
γ) 30% εισοδήματος ΣΤ' πηγής (ούχι άνωτέρα τών 18.000 δρχ.) (1) »		
δ) 25% εισοδήματος Z' πηγής (2) »		
<b>Σύνολον έκπτώσεων-μειώσεων (α+β+γ+δ)</b> »		
<b>Συνολικόν καθαρόν εισόδημα</b> »		
<b>III. Μείον έκπτώσεις άρθρου 8 Ν. Δ. 3323/55</b>		
1. Άφορολόγητον ποσόν Δρχ.		
2. Οικογενειακά βάρη »		
3. Καταβληθέντα λόγω διατροφ. ποσά εις την σύζυγον και δικ. άναγν. έξώγαμ. τέκν.(3) »		
4. Έξοδα ιατρικής και νοσοκομειακής περιθάλψεως (3) »		
5. Δωρεά εις Δημόσιον, Δήμου, Κοινότητα, Έρους Ναούς κλπ. (3) »		
6. Καταβληθεισαι άσφαλιστικαι εισφοραι εις ταμεία άσφαλίσεως (ΤΕΒΕ κλπ.) (3) »		
7. Καταβληθέντα άσφάλιστρα ζωής ή θανάτου του ύποχρέου, της συζύγου κλπ.(3) »		
8. Καταβληθέντες τόκοι δανείων διατεθέντ. δι' αγοράν νέου περιουσ. στοιχείου κλπ.(3) »		
9. Εισφορά ύπέρ ΟΓΑ επί φόρου εισοδήματος οίκον. έτους 1969 »		
<b>Άθροισμα</b> »		
<b>Φορολογητέον εισόδημα</b> »		

Βεβαιώ ύπευθύνως και έν γνώσει τών συνεπειών του νόμου, ότι έν τη παρούση δηλώσει περιέλαβον τά έκ πάσης πηγής εισοδήματα έμου και της οικογενείας μου, ως και τας έξ αυτών έπιπεστέας δαπάνας (άρθρον 73 Ν.Δ. 3323/1955 και Α.Ν. 185/1967)

Παρελήφθη τη  
 Συνετάγη απόσπασμα

Έν τή 197

Βεβαιούται ή έλικρίνεια του περιεχομένου  
 Ο ΣΥΜΠΡΑΞΑΣ (4)

Ο ΔΗΛΩΝ

(1) Έάν έκαστος τών συζύγων έχη εισοδήματα έξ άμοφτέρων τών πηγών ΣΤ' και Z', ή μείωσις δέν δύναται νά ύπερβή τας 18.000 δρχ. έτησίως δι' άμφοτέρα τά εισοδήματα ταύτα.  
 (2) Η μείωσις δέν δύναται νά ύπερβή τας 12.500 δρχ. δι' άπαντας τούς έλευθέρους επαγγελματίας. Προκειμένου περι συγγραφέων, μουσικοσυνθετών κλπ., ή μείωσις ένεργείται μετά την έκπτώσιν του ποσοστού 25% και μέχρι ποσού 50.000 δρχ. (άρθρ. 45 § 4 Ν.Δ. 3323/55).  
 (3) Δέον νά έπισυνάπτονται τά ύπό του νόμου προβλεπόμενα δικαιολογητικά.  
 (4) Υπογράφεται και ύπό του συμπράξαντος εις την σύνταξιν ταύτης λογιστού κλπ. και άναγράφεται τό όνοματεπώνυμον και δ/νσις του προϊσταμένου λογιστηρίου ή ύπευθύνου λογιστού, ως και παντός άλλου συμπράξαντος εις την κατάρτισιν ταύτης (Άρθρον 5, παράγραφος 1 και 2 Α.Ν. 185/67).

## Α'. Εισόδημα ἐξ οἰκοδομῶν

Αὐξ. ἀριθ.	Τοποθεσία ἀκινήτου	Ἄκαθάριστον εισόδημα						Τὸ ἀκίνητον μετεβιβάσθη ΝΑΙ ἢ ΟΧΙ	
		Ἐξ ἐκμισθώσεως	Ἐξ ἰδιοκατοικίσεως ἢ ἰδιοχρήσεως	Σύνολον	Φορολογούμενον		Ἀπαλλασσόμενον ἐξ ἰδιοκατοικίσεως		
					Ἀτομικὸν καὶ τέκνων(α)	Τῆς συζύγου	Ἀτομικὸν καὶ τέκνων		Τῆς συζύγου
1									
2									
3									
4									
5									
<b>Α. Σύνολον ἀκαθαρίστου εισοδήματος Δρχ.</b>									
<b>Ἐκπτώσεις:</b>		α) Δι' ἀποσβέσεις οἰκιῶν κλπ. Δρχ. .... × 25 % = Δρχ. β) Δι' ἀποσβέσεις καταστημάτων κλπ. » ..... × 10 % = » γ) Διὰ τόκους ἐνυποθήκων χρεῶν κλπ. .... »							
<b>Β. Σύνολον ἐκπτώσεων (α+β+γ).....</b>		»							
<b>Γ. Καθαρὸν εισόδημα (Α-Β).....</b>		»							

## Β'. Εισόδημα ἐξ ἐκμισθώσεως γαιῶν

Αὐξ. ἀριθ.	Τοποθεσία ἀκινήτου	Εἶδος (ἀγρός, δάσος κλπ.)	Ὄνοματεπώνυμον μισθωτοῦ	Ἄκαθάριστον εισόδημα		Περίοδος μισθώσεως	Τὸ ἀκίνητον μετεβιβάσθη ΝΑΙ ἢ ΟΧΙ
				Ἀτομικὸν καὶ τέκνων(α)	Τῆς συζύγου		
1							
2							
3							
4							
<b>Α. Σύνολον ἀκαθαρίστου εισοδήματος ... Δρχ.</b>							
<b>Ἐκπτώσεις:</b>				α) Δι' ἀποσβέσεις, ἐξοδα συντηρήσεως κλπ. Δρχ. .... × 5 % = » β) Διὰ τόκους ἐνυποθήκων χρεῶν, κλπ. .... »			
<b>Β. Σύνολον ἐκπτώσεων (α+β).....</b>				»			
<b>Γ. Καθαρὸν εισόδημα (Α-Β).....</b>				»			

## Γ'. Εισόδημα ἐκ κινήτων ἀξιών

Αὐξ. ἀριθ.	Πρόελευσις εισοδήματος		Εἶδος (μέρισμα, ποσοστά Δ.Σ., τόκοι κλπ.)	Ἀπαλλασσόμενον μέρισμα 15.000 ἢ 30.000	Περίοδος ἴσολογισμοῦ	Χρονολογία κτήσεως	Καθαρὸν εισόδημα (πρὸ ἐκπτώσεως παρακρατουμένου φόρου)		Παρακρατηθεὶς φόρος
	Ἀνόνημος κλπ. ἢ χρεώστης	Διεύθυνσις					Ἀτομικὸν καὶ τέκνων (α)	Τῆς συζύγου	
1									
2									
3									
4									
<b>Ἄθροισμα Δρχ. ....</b>									

(α) Εἰς τὸ ἀτομικὸν εισόδημα (πατὴρ ἢ μητὴρ) προστίθεται τὸ εισόδημα τοῦ μὴ συμπληρώσαντος τὸ 18ον ἔτος ἀνηλικίου τέκνου, πλην τοῦ εισοδήματος ἐκ τῆς ἰδίας ἐργασίας τούτου ἢ ἐκ περιουσιακῶν στοιχείων περιελθόντων αὐτῷ ἐκ κληρονομίας, διὰ τὸ ὅποιον τὸ τέκνον ὑπέχει ἰδίαν φορολογικὴν ὑποχρέωσιν.

### Δ'. Κέρδη εξ εμπορικῶν καὶ βιομηχανικῶν ἐπιχειρήσεων

Αὐξ. ἀριθ.	Τῆς ἐπιχειρήσεως							Καθαρὸν κέρδος ἢ ζημία (α)				Ἐφορία ἐδρας ἐπιχειρήσεως	Παρακρατηθεὶς φόρος
	Ἐπωνυμία Νομικῆ μορφῆ λειτουργίας (Ἀτομική, ὁμόρρυθμος, ΕΠΕ κλπ.)	Διεύθυνσις	Διαχειριστικὴ περίοδος	Καθαρὸν κέρδος ἢ ζημία	Ἰδιότης ἑταίρου	Ποσοστὸν συμ/χῆς %	Χρονολογία διακοπῆς	Ἀτομικὸν καὶ τέκνων		Τῆς συζύγου ἐξ ἐπιχειρήσεως ἀνεξαρτήτου (β)			
								Κέρδος	Ζημία	Κέρδος	Ζημία		
1													
2													
3													
4													
<b>Ἄθροισμα Δρχ. ...</b>													

### Ε'. Εἰσόδημα ἐκ γεωργικῶν ἐπιχειρήσεων ἢ ἐκμεταλλεύσεων (ἀγροτικῶν, κτηνοτροφικῶν, δασικῶν κλπ.)

Αὐξ. ἀριθ.	Ἀκαθάριστον εἰσόδημα	Καθαρὸν εἰσόδημα		Διαχ/τικὴ περίοδος	Χρονολογία διακοπῆς
		Ἀτομικὸν καὶ τέκνων	Τῆς συζύγου ἐξ ἐπιχειρήσεως ἀνεξαρτήτου (γ)		
1	Ἄνδρὸς : Ποσὸν Δρχ. _____ Ἀπαλλασσόμενον ποσὸν Δρχ. 50.000 ἢ 140.000 Ὑπόλοιπον: _____ × _____ %				
2	Γυναικὸς : Ποσὸν Δρχ. _____ Ἀπαλλασσόμενον ποσὸν Δρχ. 50.000 ἢ 140.000 Ὑπόλοιπον: _____ × _____ %				

### ΣΤ'. Εἰσόδημα ἐκ μισθωτῶν ὑπηρεσιῶν

Αὐξ. ἀριθ.	Ὀνοματεπώνυμον ἐργοδότη ἢ τίτλος ὑπηρεσίας καὶ διευθύνσις αὐτῶν	Εἶδος ἀποδοχῶν (μισθὸς ἢ σύνταξις κλπ.)	Ἀκαθάριστοι ἀποδοχαί	Κρατήσεις	Καθαραὶ ἀποδοχαί (πρὸ ἐκπτώσεως παρακρατουμένου φόρου)		Παρακρατηθέντα ποσά (δ)	
					Ἀτομικαί	Τῆς συζύγου	Φόρου	ΟΓΑ ἐπὶ φόρου
1								
2								
3								
4								
<b>Ἄθροισμα Δρχ. ...</b>								

- (α) Οἱ τηρήσαντες βιβλία τῆς α' κατηγορίας τοῦ Κ.Φ.Σ., ὑποβάλλουν εἰς διπλοῦν δεόντως συμπληρωμένον ἔντυπον συμπληρωματικῶν στοιχείων, οἱ δὲ τῆς β' κατηγορίας ἐπὶ πλεόν καὶ ἀντίγραφον ἰσολογισμοῦ μετ' ἀναλύσεως τοῦ λ/σμοῦ ἀποτελεσμάτων.
- (β) Εἰσόδημα τῆς συζύγου ἐξ ἐπιχειρήσεως οἰκονομικῶς ἐξαρτωμένης ἐκ τοῦ συζύγου ἢ προερχόμενον ἐκ προσωπικῆς μεταξὺ τῶν συζύγων ἑταιρίας προστίθεται εἰς τὸ εἰσόδημα τοῦ συζύγου.
- (γ) Εἰσόδημα τῆς συζύγου ἐξ ἐπιχειρήσεως οἰκονομικῶς ἐξαρτωμένης ἐκ τοῦ συζύγου ἢ προερχόμενον ἐκ προσωπικῆς μεταξὺ τῶν συζύγων ἑταιρίας προστίθεται εἰς τὸ εἰσόδημα τοῦ συζύγου.
- (δ) Ἐπισυνάπτονται βεβαιώσεις τῶν ἐργοδοτῶν περὶ τοῦ ποσοῦ τῶν καταβληθεισῶν ἀποδοχῶν, τῶν γενομένων κρατήσεων καὶ τοῦ παρακρατηθέντος φόρου καὶ εἰσφορᾶς ὑπὲρ τοῦ ΟΓΑ.

**Ζ'. Εισόδημα εξ ύπηρεσιών ἐλευθερίων ἐπαγγελμάτων**

Α/Α. ἀριθ.	Ἐπάγγελμα ἐξ οὗ προέκυψε τὸ εἰσόδημα (Ἱατρός, Δικηγόρος, Μηχανικός, Πραγματογνώμων, Διαιτητής κλπ.)	Καθαρὸν εἰσόδημα* (μετὰ τὴν ἀφαίρεσιν δαπανῶν)		Φ ὀ ρ ο ς		Χρονο- λογία διακοπῆς
		Ἀτομικὸν	Τῆς συζύγου	Παρα- κρατηθεὶς	Μὴ παρα- κρατηθεὶς	
1						
2						
3						
4						
<b>"Ἀθροισμα Δρχ. ....</b>						

**Η'. Εἰσοδήματα ἀπαλλασσόμενα τῆς φορολογίας Ν.Δ. 3323/1955 ἢ ὑπαγόμενα εἰς εἰδικὰς φορολογίας  
(Μὴ μεταφερόμενα εἰς τὴν πρώτην σελίδα) (α)**

Προέλευσις εἰσοδήματος		Εἶδος εἰσοδήματος (Τόκοι καταθέσεων, ὁμολογιῶν κλπ.)	Ἔτος κτῆσεως	Εἰσόδημα	
Στοιχεῖα καταβαλόντος (Δημόσιον, Τράπεζαι, ἐπιχειρήσεις τύπου κλπ.)	Διεύθυνσις			Ἀτομικὸν καὶ τέκνων	Τῆς συζύγου
<b>"Ἀθροισμα Δρχ. ....</b>					

**Θ'. Στοιχεῖα συνοικούντων μετὰ τοῦ δηλοῦντος καὶ βαρυνόντων αὐτὸν προσώπων**

Ἄνομα τῆς συζύγου \_\_\_\_\_ Ἄνομι/μον πατρὸς \_\_\_\_\_ Ἐπάγγελμα \_\_\_\_\_

Τέκνα μὴ ἔχοντα ἴδιον εἰσόδημα ἐξ ἰδίας αὐτῶν ἐργασίας ἢ ἐκ περιουσιακῶν στοιχείων περιελθόντων αὐτοῖς ἐκ κληρονομίας ἢ τοῦτο εἶναι κατώτερον τοῦ ποσοῦ τῶν 6.000 δρχ. ἐτησίως					Ἔτερα πρόσωπα (ἀνιόντες ἀμφοτέρων τῶν συζύγων, ἀνίκανα πρὸς ἐργασίαν τέκνα, συνοικοῦσαι ἄγαμοι θυγατέρες), μὴ ἔχοντα ἴδιον εἰσόδημα ἢ τοῦτο εἶναι κατώτερον τοῦ ποσοῦ τῶν 6.000 δρχ. ἐτησίως		
Μέχρι συμπληρώσεως τοῦ 18ου ἔτους τῆς ἡλικίας των		Μέχρι συμπληρώσεως τοῦ 25ου ἔτους τῆς ἡλικίας των, σπουδάζοντα εἰς ἀνεγνωρισμένους** σχολὰς τῆς ἡμεδαπῆς ἢ ἄλλοδαπῆς			Ἄνομι/μον	Συγγένεια	Ἐναντι ἀνδρὸς ἢ γυναικὸς
Ἄνομι	Ἔτος γεννήσεως	Ἄνομι	Ἔτος γεννήσεως	Σχολὴ εἰς ἣν φοιτᾷ			
1.		1.			1.		
2.		2.			2.		
3.		3.			3.		
4.		4.			4.		

\* Ἐπισυνάπτεται : α) κατάστασις ἐμφαινίονσα τὸ ποσὸν ἀκαθαρίστων ἀμοιβῶν καὶ ἐκπιπτομένων δαπανῶν καὶ β) βεβαίωσις περὶ τοῦ ποσοῦ τῶν εἰσπραχθεισῶν ἀμοιβῶν καὶ τοῦ ἐπ' αὐτῶν παρακρατηθέντος φόρου.  
 \*\* Δέον νὰ ἐπισυνάπτηται βεβαίωσις τῆς οἰκείας Σχολῆς.  
 (α) Ὅρα ὁδηγίαν (IV. Ἀπαλλασσόμενα εἰσοδήματα).

Γ. Στοιχεία δαπανών διαβίωσης (άρθρον 5 Ν.Δ. 3323/1955)

(Υποχρεωτικῶς συμπληρούμενα ὑπὸ τοῦ φορολογουμένου)

Ἐτήσιον ἐνοίκιον καταβαλλόμενον εἰς τὸν ἐκμισθωτὴν		
α) Κατοικίας ..... Δρχ.		Ἐκ μεταφορᾶς .....
β) Θερινῆς διαμονῆς ..... »		
..... »		
<b>Ἐπιβατηγὰ ἢ ἡμιφορτηγὰ αὐτοκίνητα Ι.Χ. :</b>		<b>Ἑπηρετικόν, διδασκικόν ἢ ἕτερον ἔμμισθον προσωπικόν :</b>
α) { Ἀριθ. κυκλοφορίας ..... Τύπος ..... ἔτος ἀγορᾶς ..... τιμὴ κτήσεως ..... δαπάνη κινήσεως καὶ συντηρήσεως ..... Δρχ.		α) Δαπάνη μισθοδοσίας προσώπου χρησιμοποιουμένου ὡς ..... Δρχ.
β) { ..... ..... »		β) Δαπάνη μισθοδοσίας προσώπου χρησιμοποιουμένου ὡς ..... »
Δαπάνη δι' ὀδηγοῦς αὐτοκινήτου Ι.Χ. .... »		<b>Ταξίδια ἀναψυχῆς ἐξωτερικοῦ :</b>
<b>Βενζινάκατοι, κότερα, θαλαμηγοὶ κλπ. :</b>		Διάρκεια .....
α) { Εἶδος ..... λιμὴν νηολ/σεως ..... Τιμὴ κτήσεως ..... χωρητ/της ..... ἔτος ἀγορᾶς ..... δαπάνη κινήσεως καὶ συντηρήσεως ..... Δρχ.		Ἀριθμὸς μελῶν .....
β) { ..... ..... »		Δαπάνη ..... Δρχ.
<b>Ἄθροισμα ..... »</b>		<b>Πάσης φύσεως ἕτεροι δαπάναι τοῦ φορολογουμένου καὶ τῶν προστατευομένων μελῶν τῆς οἰκογενείας του (τροφῆς, ἐνδύσεως κλπ.) ..... Δρχ.</b>
		<b>Σύνολον ..... Δρχ.</b>

Ἀποδεδειγμένως δαπανηθὲν ποσὸν κεφαλαίου Δρχ. \_\_\_\_\_

Πληροφορίαι δηλοῦντος

Ἀνάπηρος ἢ θύμα πολέμου κλπ. (ναὶ — ὄχι) .....



