

ΣΤΑΤΙΣΤΙΚΗ  
ΟΙΚΟΔΟΜΙΚΗΣ  
ΔΡΑΣΤΗΡΙΟΤΗΤΑΣ

*BUILDING  
ACTIVITY  
STATISTICS*

στοιχεία • *data* | 2007

ΕΛΛΗΝΙΚΗ ΔΗΜΟΚΡΑΤΙΑ  
ΥΠΟΥΡΓΕΙΟ ΟΙΚΟΝΟΜΙΑΣ ΚΑΙ ΟΙΚΟΝΟΜΙΚΩΝ  
ΓΕΝΙΚΗ ΓΡΑΜΜΑΤΕΙΑ  
ΕΘΝΙΚΗΣ ΣΤΑΤΙΣΤΙΚΗΣ ΥΠΗΡΕΣΙΑΣ ΤΗΣ ΕΛΛΑΔΟΣ

HELLENIC REPUBLIC  
MINISTRY OF ECONOMY AND FINANCE  
GENERAL SECRETARIAT OF  
NATIONAL STATISTICAL SERVICE OF GREECE

**E: 35** ΟΙΚΟΔΟΜΗΣΗ – ΟΙΚΙΣΜΟΣ  
BUILDING – HOUSING

# ΣΤΑΤΙΣΤΙΚΗ ΟΙΚΟΔΟΜΙΚΗΣ ΔΡΑΣΤΗΡΙΟΤΗΤΑΣ

## 2007

### BUILDING ACTIVITY STATISTICS

ΠΕΙΡΑΙΑΣ— 2009 —PIREAS



ISSN 0256 – 7970



## ΠΡΟΛΟΓΟΣ

*Η Γενική Γραμματεία Εθνικής Στατιστικής Υπηρεσίας της Ελλάδος στο δημοσίευμα αυτό παρουσιάζει συνοπτικά και αναλυτικά στατιστικά στοιχεία της Έρευνας Ιδιωτικής Οικοδομικής Δραστηριότητας του έτους 2007.*

*Τα εν λόγω στοιχεία αφορούν στις ιδιωτικές οικοδομικές άδειες που εκδίδονται από τις Πολεοδομίες της Χώρας (η έναρξη και η λήξη των οικοδομικών εργασιών δεν παρακολουθείται προς το παρόν).*

*Για καλύτερη ενημέρωση του αναγνώστη, σχετικά με το περιεχόμενο του τεύχους αυτού, προτάσσεται εισαγωγικό σημείωμα, στο οποίο αναπτύσσονται οι έννοιες και οι ορισμοί που χρησιμοποιήθηκαν στην ανωτέρω έρευνα.*

*Με την ευκαιρία της έκδοσης «Στατιστική Οικοδομικής Δραστηριότητας, 2007», η Γ. Γ. ΕΣΥΕ εκφράζει τις ευχαριστίες της προς τις Πολεοδομίες της Χώρας και προς όλους εκείνους, οι οποίοι με την πρόθυμη συμπαράσταση και συνεργασία τους συνέβαλαν αποτελεσματικά στην έκδοση αυτή.*

*Πειραιάς, 2009*

**EMMANΟΥΗΛ ΚΟΝΤΟΠΥΡΑΚΗΣ**

*Γενικός Γραμματέας  
της Εθνικής Στατιστικής Υπηρεσίας της Ελλάδος*





## PREFACE

*The present issue includes summarised and analytical statistical data on Private Building Activity for the year 2007.*

*The data concerned refer to the private construction permits issued by the City and Urban Planning Services of the Country (the opening and termination of construction works are not followed up for the time being).*

*To facilitate the reader, an introductory note is prefixed with information on the concepts and definitions used in the above surveys.*

*Given the opportunity of the publication of the «Building Activity Statistics, 2007», the General Secretariat of the National Statistical Service of Greece (NSSG) would like to thank the Public Services, the Organizations and all those who effectively contributed to the accomplishment of this task with their continuous support.*

*Pireas, 2009*

*EMANUEL KONTOPIRAKIS Ph.D*

*Secretary General  
of the National Statistical Service of Greece*





## ΠΙΝΑΚΑΣ ΠΕΡΙΕΧΟΜΕΝΩΝ—TABLE OF CONTENTS

	Σελίδα Page	
ΠΡΟΛΟΓΟΣ .....	5,7	PREFACE
ΕΙΣΑΓΩΓΗ .....	11	INTRODUCTION
<i>Όγκος νέων οικοδομών και προσθηκών, κατά αστικές, ημιαστικές και αγροτικές περιοχές. Σύνολο Χώρας: 1970 – 2007</i>	13	<i>Volume of new built-properties and extensions, by urban, semi-urban and rural areas. Greece, total: 1970 – 2007</i>
ΔΙΑΓΡΑΜΜΑΤΑ .....	14	DIAGRAMS
Πίνακες		Tables
1. Νέες οικοδομές, όροφοι, όγκος, επιφάνεια και αξία αυτών, κατά περιφέρεια και νομό: 2007	17	1. New built-properties, storeys, volume, surface and value thereon, by region and department: 2007
2. Προσθήκες οικοδομών, όροφοι, όγκος, επιφάνεια και αξία αυτών, κατά περιφέρεια και νομό: 2007	19	2. Extensions of built-properties, storeys, volume, surface and value thereon, by region and department: 2007
3. Νέες κατοικίες, κατά αριθμό δωματίων, περιφέρεια και νομό: 2007	21	3. New dwellings, by number of rooms, region and department: 2007
4. Νέες κατοικίες και βελτιώσεις κατοικιών, αριθμός κατοικήσιμων δωματίων, όγκος και επιφάνεια αυτών, κατά περιφέρεια και νομό: 2007	23	4. New dwellings and improvements of dwellings, number of habitable rooms, volume and surface thereon, by region and department: 2007
5. Νέες οικοδομές, όροφοι, όγκος, επιφάνεια και αξία αυτών, κατά αστικές, ημιαστικές και αγροτικές περιοχές: 2003 – 2007	25	5. New built-properties, storeys, volume, surface and value thereon, by urban, semi-urban and rural areas: 2003 – 2007
6. Προσθήκες οικοδομών, όροφοι, όγκος, επιφάνεια και αξία αυτών, κατά αστικές, ημιαστικές και αγροτικές περιοχές: 2003 – 2007	26	6. Extensions of built-properties, storeys, volume, surface and value thereon, by urban, semi-urban and rural areas: 2003 – 2007
7. Επισκευές οικοδομών και αξία αυτών, κατά αστικές, ημιαστικές και αγροτικές περιοχές: 2003 – 2007	27	7. Repairs of built-properties and value thereon, by urban, semi-urban and rural areas: 2003 – 2007
8. Αριθμός νέων οικοδομών, κατά τύπο οικοδομής και κατά αστικές, ημιαστικές και αγροτικές περιοχές: 2007	28	8. Number of new built-properties, by type and by urban, semi-urban and rural areas: 2007
8α. Αριθμός νέων οικοδομών, κατά τύπο οικοδομής και με ανάλυση των αστικών περιοχών: 2007	28	8a. Number of new built-properties, by type of built-property and with analysis of the urban areas: 2007
9. Όγκος νέων οικοδομών, κατά τύπο οικοδομής και κατά αστικές, ημιαστικές και αγροτικές περιοχές: 2007	29	9. Volume of new built-properties, by type and by urban, semi-urban and rural areas: 2007
9α. Όγκος νέων οικοδομών, κατά τύπο οικοδομής και με ανάλυση των αστικών περιοχών: 2007	29	9a. Volume of new built-properties, by type of built-property and with analysis of the urban areas: 2007
10. Αξία νέων οικοδομών, κατά τύπο οικοδομής και κατά αστικές, ημιαστικές και αγροτικές περιοχές: 2007	30	10. Value of new built-properties, by type and by urban, semi-urban and rural areas: 2007
10α. Αξία νέων οικοδομών, κατά τύπο οικοδομής και με ανάλυση των αστικών περιοχών: 2007	30	10a. Value of new built-properties, by type of built-property and with analysis of the urban areas: 2007
10β. Επιφάνεια νέων οικοδομών, κατά τύπο οικοδομής και κατά αστικές, ημιαστικές και αγροτικές περιοχές: 2007	31	10b. Surface of new built-properties, by type and by urban, semi-urban and rural areas: 2007
10γ. Επιφάνεια νέων οικοδομών, κατά τύπο οικοδομής και με ανάλυση των αστικών περιοχών: 2007	31	10c. Surface of new built-properties, by type of built-property and with analysis of the urban areas: 2007
11. Νέες κατοικίες, κατά αριθμό δωματίων, κατοικήσιμα δωμάτια, όγκος, επιφάνεια και αξία αυτών, καθώς και επισκευές κατοικιών και αξία αυτών, κατά αστικές, ημιαστικές και αγροτικές περιοχές: 2003 – 2007	32	11. New dwellings, by number of rooms, habitable rooms, volume, surface and value thereon as well as repairs of dwellings and value thereon, by urban, semi-urban and rural areas: 2003 – 2007
11α. Νέες κατοικίες αστικών περιοχών, κατά αριθμό δωματίων, κατοικήσιμα δωμάτια, όγκος, επιφάνεια και αξία αυτών, καθώς και επισκευές κατοικιών και αξία αυτών: 2003 – 2007	33	11a. New dwellings of urban areas, by number of rooms, habitable rooms, volume, surface and value thereon as well as repairs of dwellings and value thereon: 2003 – 2007
12. Νέα καταστήματα (αριθμός, όγκος, επιφάνεια, αξία) και επισκευές αυτών (αριθμός, αξία), κατά κατηγορία χρήσης. Σύνολο Χώρας και ανάλυση κατά περιοχές: 2003 – 2007	34	12. New establishments (number, volume, surface, value) and repairs thereon (number, value), by category of use. Greece, total and analysis by areas: 2003 – 2007
13. Αριθμός, όγκος, επιφάνεια και αξία νέων κατοικήσιμων και μη κτιρίων, κατά αστικές, ημιαστικές και αγροτικές περιοχές: 2007	39	13. Number, volume, surface and value of new habitable and non-habitable buildings, by urban, semi-urban and rural areas: 2007
13α. Αριθμός, όγκος, επιφάνεια και αξία νέων κατοικήσιμων και μη κτιρίων, με ανάλυση των αστικών περιοχών: 2007	40	13a. Number, volume, surface and value of new habitable and non-habitable buildings, with analysis of the urban areas: 2007



Πίνακες	Σελίδα Page	Tables
14. Αριθμός, όγκος, επιφάνεια και αξία μη κατοικήσιμων νέων κτιρίων, κατά κλάδο οικονομικής δραστηριότητας και κατά περιοχές: 2007	41	14. Number, volume, surface and value of non-habitable new buildings, by branch of economic activity and areas: 2007
15. Αριθμός, όγκος, επιφάνεια και αξία κατοικιών σε νέα κατοικήσιμα και μη κτίρια, κατά μέγεθος και κατά αστικές, ημιαστικές και αγροτικές περιοχές: 2007	43	15. Number, volume, surface and value of dwellings in new habitable and non-habitable buildings, by size and by urban, semi-urban and rural areas: 2007
15α. Αριθμός, όγκος, επιφάνεια και αξία κατοικιών σε νέα κατοικήσιμα και μη κτίρια, κατά μέγεθος και με ανάλυση των αστικών περιοχών: 2007	44	15a. Number, volume, surface and value of dwellings in new habitable and non-habitable buildings, by size and with analysis of the urban areas: 2007



## ΕΙΣΑΓΩΓΗ—INTRODUCTION

### I. Γενικά

Η Γενική Γραμματεία της Εθνικής Στατιστικής Υπηρεσίας της Ελλάδος και, συγκεκριμένα, το Τμήμα Στατιστικών Κατασκευών και Περιβάλλοντος, συγκεντρώνει και επεξεργάζεται, συστηματικά, στοιχεία που αναφέρονται σε διάφορους τομείς της οικονομικής δραστηριότητας.

Στο παρόν τεύχος δημοσιεύονται τα στοιχεία του έτους 2007, τα οποία αναφέρονται στην Ιδιωτική Οικοδομική Δραστηριότητα της Χώρας.

### II. Μέθοδος συγκέντρωσης των στοιχείων

Για τη συγκέντρωση των στοιχείων της έρευνας χρησιμοποιούνται ερωτηματολόγια (δελτία) που συμπληρώνονται από τους ιδιώτες μηχανικούς στις Πολεοδομίες της Χώρας, οι οποίες εκδίδουν τις οικοδομικές άδειες. Στη συνέχεια, τα δελτία συγκεντρώνονται στην Υπηρεσία μας, ελέγχονται, κωδικογραφούνται και προωθούνται για μηχανογραφική επεξεργασία και πινακοποίηση. Ακολουθεί η δημοσίευση των πινάκων στο «Μηνιαίο Στατιστικό Δελτίο», στη «Στατιστική Επετηρίδα της Ελλάδος» και πιο αναλυτικά στο παρόν τεύχος «Στατιστική Οικοδομικής Δραστηριότητας». Οι πίνακες διατίθενται, επίσης, στην ιστοσελίδα της Γ.Γ. ΕΣΥΕ, στην ηλεκτρονική διεύθυνση: [www.statistics.gr](http://www.statistics.gr)

Τα αναγραφόμενα στατιστικά στοιχεία αναφέρονται στις εκδοθείσες οικοδομικές άδειες, κατά την αναφερόμενη χρονική περίοδο, και όχι στις περατωθείσες οικοδομές.

### III. Ορισμοί και έννοιες των ερευνών

1. Η έννοια της οικοδομής είναι η ίδια με την έννοια του κτίριου.
2. Κτίριο είναι κάθε μόνιμη και ανεξάρτητη οικοδομική κατασκευή που έχει τοίχους και στέγη και αποτελείται από ένα ή περισσότερα δωμάτια ή λοιπούς χώρους. Κατά κανόνα, τα κτίρια έχουν τέσσερις τοίχους. Θεωρείται, όμως, κτίριο και μια μόνιμη οικοδομική κατασκευή που είναι ανοικτή από τη μία ή τις δύο πλευρές της, αρκεί να έχει στέγη.
- 2α. Κτίριο απλής χρήσης είναι το κτίριο που αποτελείται μόνο από κατοικίες ή μόνο από καταστήματα ή μόνο από χώρους λοιπών χρήσεων.
- 2β. Κτίριο μεικτής χρήσης είναι το κτίριο που αποτελείται από κατοικίες και καταστήματα μαζί.
- 2γ. Κτίριο προοριζόμενο για κατοίκηση είναι το κτίριο μεικτής χρήσης στο οποίο ο συνολικός όγκος των κατοικιών είναι μεγαλύτερος από το συνολικό όγκο των καταστημάτων.
- 2δ. Κτίριο μη προοριζόμενο για κατοίκηση είναι το κτίριο μεικτής χρήσης στο οποίο ο συνολικός όγκος των καταστημάτων είναι μεγαλύτερος από το συνολικό όγκο των κατοικιών.
3. Νέα οικοδομή είναι κάθε οικοδομή που κτίζεται από την αρχή σε ακάλυπτο έδαφος ή στη θέση παλιάς οικοδομής που κατεδαφίστηκε.
4. Πολυκατοικία ονομάζουμε κάθε κτίριο, ανεξάρτητα από τον αριθμό των ορόφων, που περιλαμβάνει τρεις ή περισσότερες κατοικίες.
5. Προσθήκη οικοδομής είναι κάθε μόνιμη οικοδομική κατασκευή που προσθέτει οικοδομικό όγκο (χώρο) σε υπάρχουσα οικοδομή, είτε σε έκταση είτε σε ύψος είτε και με τους δύο τρόπους συγχρόνως, και δημιουργεί ή κατοικία ή κατάστημα ή και τα δύο.
6. Βελτίωση οικοδομής θεωρείται κάθε μόνιμη οικοδομική κατασκευή, συμπληρωματική της υπάρχουσας οικοδομής, που κατασκευάζεται είτε σε συνέχεια της υπάρχουσας είτε πάνω σε αυτή, χωρίς να δημιουργεί ούτε κατοικία ούτε κατάστημα, αλλά

Ο ορισμός της Περιφέρειας Πρωτευούσης και των πολεοδομικών συγκροτημάτων, καθώς, επίσης, και ο χαρακτηρισμός σε αστικές, ημιαστικές και αγροτικές περιοχές, βασίζονται στην Απογραφή Πληθυσμού της 17ης Μαρτίου 1991.

### I. General

The General Secretariat of the National Statistical Service of Greece and, particularly, the Construction and Environment Statistics Section, collects and processes, systematically, data on the various sectors of economic activity.

The present issue includes data for the year 2007 referring to the Private Building Activity of the Country's total.

### II. Data collection method

For the collection of data from the survey, questionnaires are used which are filled in by professional engineers in the Town Planning Offices, which issue the building permits. Then the returns collected by our Service are checked, coded and forwarded for computer process and tabulation. Thus, the tables derived are published in the "Monthly Statistical Bulletin", the "Statistical Yearbook of Greece" and more analytically in the present issue "Building Activity Statistics". The tables are also available at the NSSG's site: [www.statistics.gr](http://www.statistics.gr)

The recorded statistical data refer to the issued building permits during the time period mentioned and not to the built-properties completed.

### III. Definitions and concepts of the surveys

1. The concept of the built-property is the same with that of the building.
2. Building is any independent and permanent structure comprising one or more rooms or other spaces, covered by a roof and enclosed within walls. There are usually four walls. As a building, however, it may be also considered a permanent structure which is open from one or even two sides, provided it is covered by a roof.
- 2a. Building of simple use is the building comprising only dwellings or only establishments or only places of other uses.
- 2b. Building of mixed use is the building comprising both dwellings and establishments.
- 2c. Building intended for habitation is the building of mixed use in which the total volume of dwellings exceeds the total volume of establishments.
- 2d. Building not intended for habitation is the building of mixed use in which the total volume of establishments exceeds the total volume of dwellings.
3. New building is any built-property raised on an uncovered site or in the place of a demolished building.
4. Block of flats is called any building including three or more dwellings, irrespectively of the number of storeys.
5. Extension of built-property is any permanent building construction adding space (volume) to an existing built-property, either horizontally or vertically or both, and forms a dwelling, establishment or both.
6. Improvement of built-property is considered any permanent building construction complementary to the existing built-property, which is constructed as an extension of it—either vertically or horizontally—without forming dwelling or

The definition of Greater Athens and urban agglomerations along with the classification into urban, semi-urban and rural areas are based on the 17th March 1991 Population Census.

- βελτιώνει τη λειτουργικότητα αυτής, π.χ. κατασκευή ενός συμπληρωματικού δωματίου στο δώμα υπάρχουσας κατοικίας ή διεύρυνση ενός δωματίου υπάρχουσας κατοικίας ή κατασκευή οικιακού πλυντηρίου ή διεύρυνση υπάρχοντος καταστήματος κλπ. Είναι, δηλαδή, η βελτίωση οικοδομής μια μερικότερη περίπτωση της προσθήκης οικοδομής, η οποία (βελτίωση) στην έρευνά μας παρακολουθείται χωριστά από τις κανονικές προσθήκες οικοδομών.
7. Επισκευή οικοδομής είναι κάθε οικοδομική εργασία συντήρησης γενικά ή διαμόρφωσης χώρων κύριας, δευτερεύουσας ή βοηθητικής οικοδομής, που δεν προσθέτει όγκο σε αυτήν, π.χ. κατεδάφιση εσωτερικού χωρίσματος δύο ή περισσότερων συνεχόμενων δωματίων για τη δημιουργία ενιαίου χώρου ή ανανέωση επιχρισμάτων κλπ.
  8. Όροφοι είναι οι χώροι της οικοδομής που χωρίζονται οριζόντια μεταξύ τους. Το ημιυπόγειο υπολογίζεται ως όροφος, καθώς, επίσης, το ισόγειο και το ρετιέ. Το υπόγειο και η πλωτή δεν υπολογίζονται ως όροφοι.
  9. Όγκος οικοδομής νοείται ο ακαθάριστος οικοδομικός όγκος, δηλαδή ο χώρος που περιλαμβάνεται μεταξύ της εξωτερικής επιφάνειας των εξωτερικών τοίχων του χαμηλότερου δαπέδου (του υπογείου, αν υπάρχει, ή του ισογείου) και της στέγης της οικοδομής. Αν μεταξύ του χαμηλότερου δαπέδου και της στέγης της οικοδομής μεσολαβεί πλωτή, ο όγκος αυτής συνυπολογίζεται στο σύνολο του όγκου των λοιπών χώρων. Ο όγκος της οικοδομής υπολογίζεται κατά την έκδοση άδειας από τις αρμόδιες αρχές.
  - 9α. Όγκος προσθήκης ή βελτίωσης οικοδομής νοείται ο νέος όγκος που προστίθεται στην υπάρχουσα οικοδομή από οικοδομικές εργασίες.
  10. Επιφάνεια νέας οικοδομής θεωρείται το άθροισμα της έκτασης κάθε ορόφου, υπολογιζόμενο μέχρι την εξωτερική όψη των εξωτερικών τοίχων.
  - 10α. Επιφάνεια προσθήκης ή βελτίωσης οικοδομής θεωρείται η νέα επιφάνεια που προστίθεται στην ήδη υπάρχουσα.
  11. Αξία νέας οικοδομής, προσθήκης ή βελτίωσης θεωρείται το κόστος έναρξης εργασιών και όχι η εμπορική αξία. Η αξία αυτή υπολογίζεται από τις αρμόδιες αρχές κατά την έκδοση της άδειας οικοδομής, συμπεριλαμβανόμενης και της πλωτής, αν υπάρχει. Βάση για τον υπολογισμό της αξίας είναι η ακαθάριστη οικοδομική επιφάνεια –πλην της επιφάνειας της πλωτής– που πολλαπλασιάζεται επί την κατά συνθήκη τιμή (συντελεστή) της μονάδας της επιφάνειας (τετραγωνικού μέτρου).
  12. Αξία επισκευής θεωρείται η δαπάνη (αξία υλικών, αμοιβής εργασίας κλπ.) που έχει προϋπολογιστεί ότι θα πραγματοποιηθεί για τη συντήρηση ή διαμόρφωση των χώρων της οικοδομής, χωρίς να μεταβληθεί ο όγκος της.
  13. Νέα κατοικία ή απλώς κατοικία θεωρείται κάθε μόνιμη και αυτοτελής στεγαστική μονάδα που αποτελείται από ένα, τουλάχιστον, κατοικήσιμο δωμάτιο και προορίζεται από την κατασκευή της ως χώρος συστηματικής διαμονής ενός νοικοκυριού.
  14. Κατοικήσιμο δωμάτιο θεωρείται κάθε χώρος της κατοικίας που έχει επιφάνεια τουλάχιστον 7 μ<sup>2</sup>, ύψος 2,7 μ., σχήμα τέτοιο που να μπορεί να τοποθετηθεί σε αυτό ένα κανονικό κρεβάτι, προορίζεται για κατοίκηση και έχει παράθυρο ή τζαμόπορτα για να φωτίζεται από το ύπαιθρο. Δε θεωρούνται, επομένως, κατοικήσιμα δωμάτια οι χώροι που δεν πληρούν τους όρους που προαναφέρθηκαν, π.χ. τα μαγειρεία που έχουν επιφάνεια δαπέδου μικρότερη από 7 μ<sup>2</sup>, καθώς και οι χώροι που έχουν κατασκευαστεί για πλυντήριο, λουτρό, WC ή οικιακή αποθήκη, ανεξάρτητα από τις διαστάσεις τους.
  15. Νέο κατάστημα ή απλώς κατάστημα θεωρείται κάθε ιδιαίτερος χώρος νέας οικοδομής που προορίζεται από την κατασκευή του να χρησιμοποιηθεί, κυρίως, για παραγωγή, επισκευή ή διάθεση αγαθών ή παροχή υπηρεσιών ή για βοηθητικές των δραστηριοτήτων αυτών χρήσεις.
  - 15α. Εμπορικό κατάστημα θεωρείται το κατάστημα που προορίζεται από την κατασκευή του να χρησιμοποιηθεί, κυρίως, για τη διάθεση αγαθών ή για βοηθητικές χρήσεις αυτής της δραστηριότητας.
  - 15β. Κατάστημα μεταποίησης θεωρείται το κατάστημα που προορίζεται από την κατασκευή του να χρησιμοποιηθεί, κυρίως, για παραγωγή ή επισκευή αγαθών ή για βοηθητικές των δραστηριοτήτων αυτών χρήσεις.
  - 15γ. Λοιπά καταστήματα θεωρούνται τα καταστήματα που προορίζονται από την κατασκευή τους να χρησιμοποιηθούν, κυρίως, ως καταστήματα άλλων –πλην εμπορίου και μεταποίησης– κλάδων οικονομικής δραστηριότητας.
- establishment in order to improve its function, e.g. construction of a complementary room to the chambers of an existing dwelling or enlargement of a room of an existing dwelling or construction of a washing room or the enlargement of an existing establishment, etc. Therefore, the improvement of a built-property is a subdivision of the extension of built-property and it is followed up separately from the ordinary extensions of built-properties.
7. Repair of built-property is any building activity aiming at a general maintenance or improvement of rooms of the main, secondary or auxiliary building and not adding volume to it, e.g. demolition of the interior wall of two or more adjacent rooms to form a united room, or renewal of coatings, etc.
  8. Storeys are the spaces of the building horizontally separated from each other. The half-basement, the groundfloor and the penthouse are counted as one storey each. The basement and the open groundfloor are not considered as storeys.
  9. Volume of built-property is the gross building volume, meaning the space totally included between the outer surface of the outer walls raised from the lower floor (basement, if there is one, or groundfloor) to the roof of the building. If between the lower floor and the roof of the building there is an open groundfloor not enclosed within walls its volume is counted in the total volume of the other spaces. The volume of the building is calculated by the competent authorities at the issue of the building permit.
  - 9a. Volume of extension or improvement of built-property is considered any new volume added to the already existing one.
  10. Surface of new built-property is considered the sum of floor space in each storey along with the outer surface of the outer walls.
  - 10a. Surface of extension or improvement of built-property is considered any new surface added to the already existing one.
  11. Value of new built-property, extension or improvement is considered the initial work cost and not the commercial value. This value is calculated by the competent authorities at the issue of the corresponding permit and includes the open groundfloor, if there is one. The calculation of the value is based on the gross building surface –minus the surface of the open groundfloor– multiplied by each price case of the surface unit (square metre).
  12. Value of repair is considered any expenditure (value of materials, labour cost, etc.) initially defined for the maintenance shaping of spaces in the building without changing its volume.
  13. New dwelling or simply dwelling is considered any permanent and independent housing unit comprising at least one habitable regular room, intended by construction for the purpose of permanent residence of a household.
  14. Habitable room is considered any space in a dwelling of at least 7 m<sup>2</sup> surface, 2,7 m height, shaped to hold a regular bed, lighted from outside through a window or glass door, intended for residential purposes. Spaces not fulfilling the above conditions, e.g. kitchenettes whose floor space is less than 7 m<sup>2</sup> as well as washing-rooms, bathrooms, toilets or cellars, irrespectively of their dimensions, are not counted as habitable rooms.
  15. New establishment or simply establishment is considered any individual space within a new built-property structurally intended to be mainly used for the production, repair or sale of goods or services or for auxiliary use of those activities.
  - 15a. Commercial establishment is any separate establishment structurally intended to be mainly used for the sale of goods or for auxiliary use of this activity.
  - 15b. Manufacturing establishment is any separate establishment structurally intended to be mainly used for the production or repair of goods or for auxiliary use of those activities.
  - 15c. Other establishments are the separate establishments structurally intended to be mainly used as establishments of other branches of economic activity (excluding trade and manufacturing).

- 15δ. Κατάστημα άγνωστου προορισμού θεωρείται το κατάστημα που η χρήση του είναι άγνωστη κατά την έκδοση της οικοδομικής άδειας.
16. Τα στοιχεία ορισμένων πινάκων έχουν καταταχθεί κατά αστικές, ημιαστικές και αγροτικές περιοχές, με βάση τους ορισμούς που δόθηκαν για την Απογραφή Πληθυσμού της 17ης Μαρτίου 1991, σύμφωνα με τους οποίους θεωρούνται:
- 16α. Αστικές περιοχές οι δήμοι και τα πολεοδομικά συγκροτήματα που ο μεγαλύτερος οικισμός τους έχει πληθυσμό 10.000 κατοίκους και άνω.
- 16β. Ημιαστικές περιοχές οι δήμοι και οι κοινότητες που ο μεγαλύτερος οικισμός τους έχει πληθυσμό 2.000 – 9.999 κατοίκους.
- 16γ. Αγροτικές περιοχές οι κοινότητες που ο μεγαλύτερος οικισμός τους έχει πληθυσμό κάτω από 2.000 κατοίκους.

Τυχόν μικρή ασυμφωνία μεταξύ των επιμέρους στοιχείων και των συγκεντρωτικών οφείλεται στις στρογγυλοποιήσεις που έχουν γίνει.

- 15d. Establishment of unknown use is the establishment of undefined use during the issue of the building permit.
16. The data in certain tables are classified by urban, semi-urban and rural areas based on the definitions adopted for the 17th March 1991 Population Census, according to which:
- 16a. Urban areas are the municipalities and urban agglomerations the largest locality of which has 10.000 inhabitants or more.
- 16b. Semi-urban areas are the municipalities and communes the largest locality of which has 2.000 – 9.999 inhabitants.
- 16c. Rural areas are the communes the largest locality of which has less than 2.000 inhabitants.

Any small incompatibilities among the partial and total figures are due to the round ups made.

**Όγκος νέων οικοδομών και προσθηκών, κατά αστικές, ημιαστικές και αγροτικές περιοχές.  
Σύνολο Χώρας: 1970 – 2007**  
**Volume of new built-properties and extensions, by urban, semi-urban and rural areas.  
Greece, total: 1970 – 2007**

Όγκος σε χιλιάδες μ<sup>3</sup>

Volume in thousand m<sup>3</sup>

Ετος Year	Σύνολο νέων οικοδομών και προσθηκών Total of new built- properties and extensions	Νέες οικοδομές, κατά περιοχές New built-properties, by areas			Προσθήκες, κατά περιοχές Extensions, by areas		
		Αστικές Urban	Ημιαστικές Semi-urban	Αγροτικές Rural	Αστικές Urban	Ημιαστικές Semi-urban	Αγροτικές Rural
1970	50.942	24.527	5.161	10.565	7.468	1.322	1.899
1971	55.494	28.491	5.542	11.064	7.146	1.352	1.898
1972	76.911	41.971	7.080	15.397	8.510	1.570	2.382
1973	86.828	45.293	9.847	16.989	10.586	1.845	2.268
1974	47.218	18.672	6.459	11.415	6.992	1.546	2.133
1975	58.437	27.099	6.314	12.721	8.628	1.540	2.135
1976	63.488	33.524	6.035	13.067	7.412	1.408	2.042
1977	77.227	41.645	8.165	15.523	7.874	1.620	2.400
1978	89.956	50.084	8.987	16.823	9.534	1.905	2.623
1979	94.816	49.619	10.499	18.626	10.679	2.416	2.977
1980	71.379	28.919	10.683	17.979	7.704	2.960	3.133
1981	58.918	20.868	9.035	18.922	5.517	1.687	2.889
1982	52.637	17.235	7.352	17.923	5.606	1.774	2.746
1983	60.711	21.396	8.555	20.274	5.442	2.038	3.006
1984	40.469	15.169	6.216	12.596	2.968	1.319	2.201
1985	49.382	18.122	7.682	15.443	3.843	1.432	2.860
1986	58.537	23.738	8.059	17.528	4.743	1.538	2.931
1987	56.107	23.740	8.166	15.544	4.305	1.530	2.822
1988	59.932	23.531	8.334	19.177	4.285	1.565	3.041
1989	67.349	28.390	9.656	18.925	4.983	2.026	3.369
1990	70.608	28.952	10.625	19.393	6.022	2.318	3.298
1991	57.603	22.658	9.303	15.539	5.466	1.895	2.742
1992	52.432	20.585	8.191	14.304	4.639	1.966	2.747
1993	51.342	21.333	7.889	11.855	4.943	2.354	2.968
1994	48.558	21.282	6.767	11.522	4.409	1.735	2.843
1995	45.727	18.547	6.372	11.479	4.550	1.921	2.858
1996	55.793	23.503	7.455	12.945	6.737	2.131	3.022
1997	58.270	24.133	9.317	14.014	5.020	2.401	3.385
1998	63.906	27.140	9.954	15.460	5.246	2.502	3.604
1999	59.180	24.463	10.560	13.261	4.637	2.831	3.429
2000	62.825	25.545	11.410	13.434	5.208	3.619	3.609
2001	70.878	27.258	13.338	17.385	5.571	3.171	4.155
2002	77.180	34.639	15.662	14.695	5.888	3.319	2.978
2003	78.008	33.075	17.198	15.413	6.180	3.183	2.959
2004	74.688	30.556	15.259	16.152	5.621	3.734	3.366
2005	102.231	51.023	18.685	19.068	6.174	3.220	4.061
2006	82.587	32.256	15.796	19.083	6.688	4.259	4.505
2007	77.841	25.959	16.782	20.078	6.474	3.808	4.740

## Νέες οικοδομές και προσθήκες—New built-properties and extensions

Όγκος—Volume



Αριθμός, όροφοι, όγκος και επιφάνεια—Number, storeys, volume and surface

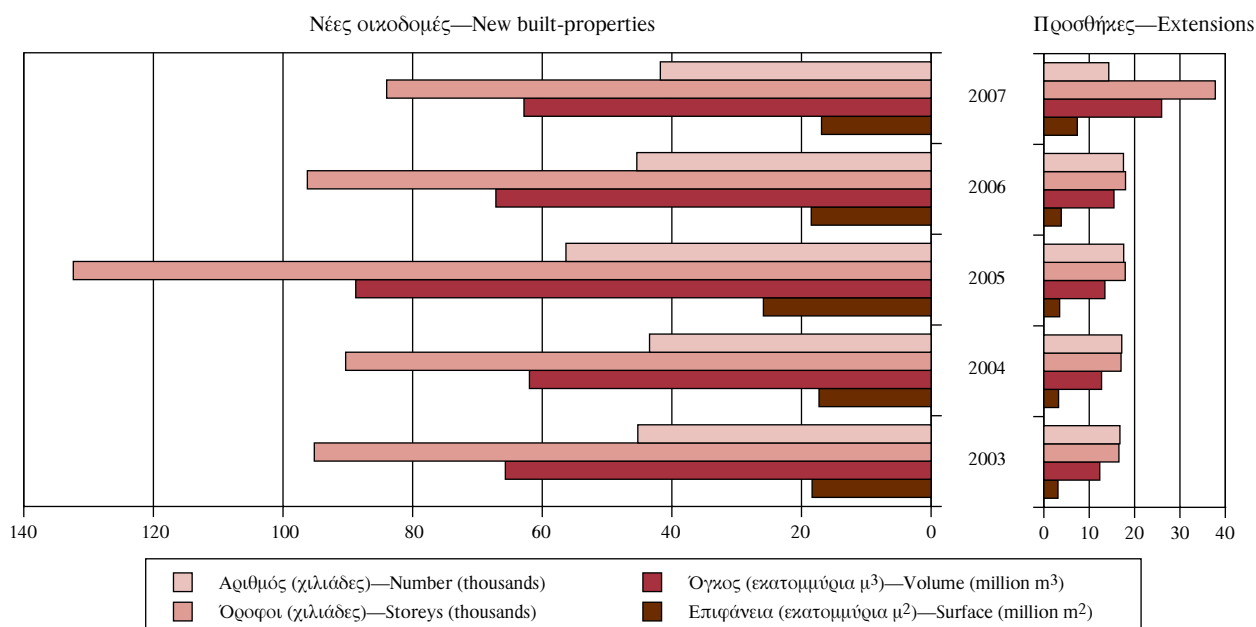

Όγκος κατοικιών, κατά αστικές, ημιαστικές και αγροτικές περιοχές

Volume of dwellings, by urban, semi-urban and rural areas

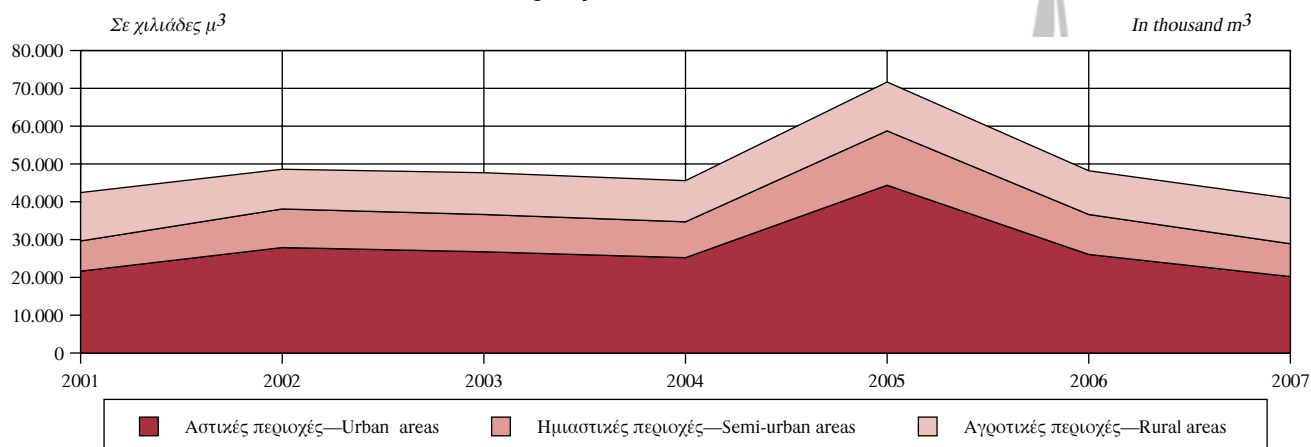

## Νέα καταστήματα, κατά κατηγορία χρήσης New establishments, by category of use

Αριθμός—Number

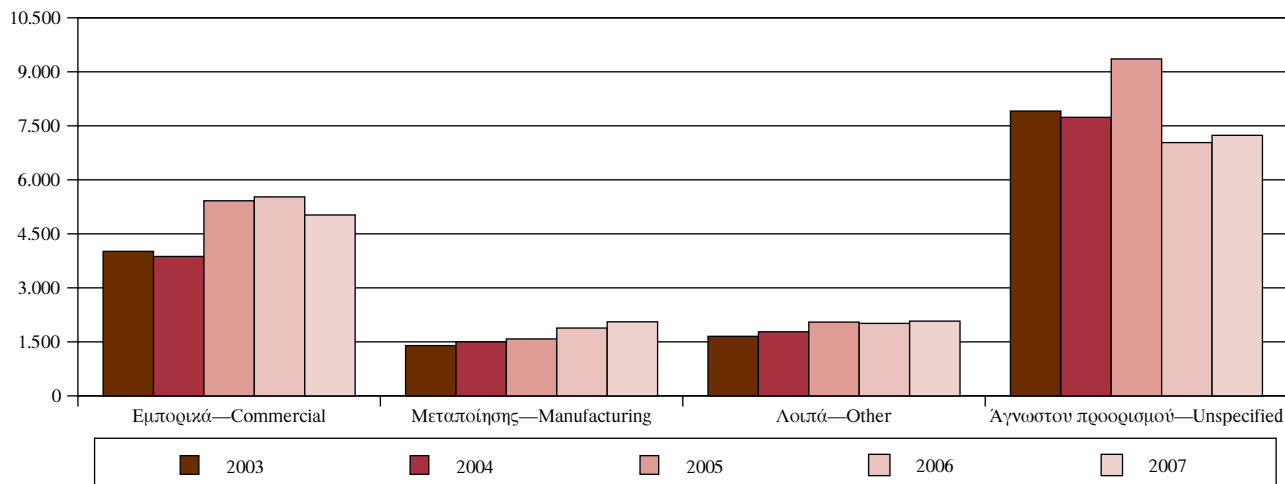

Όγκος—Volume

Σε χιλιάδες μ<sup>3</sup>

In thousand m<sup>3</sup>

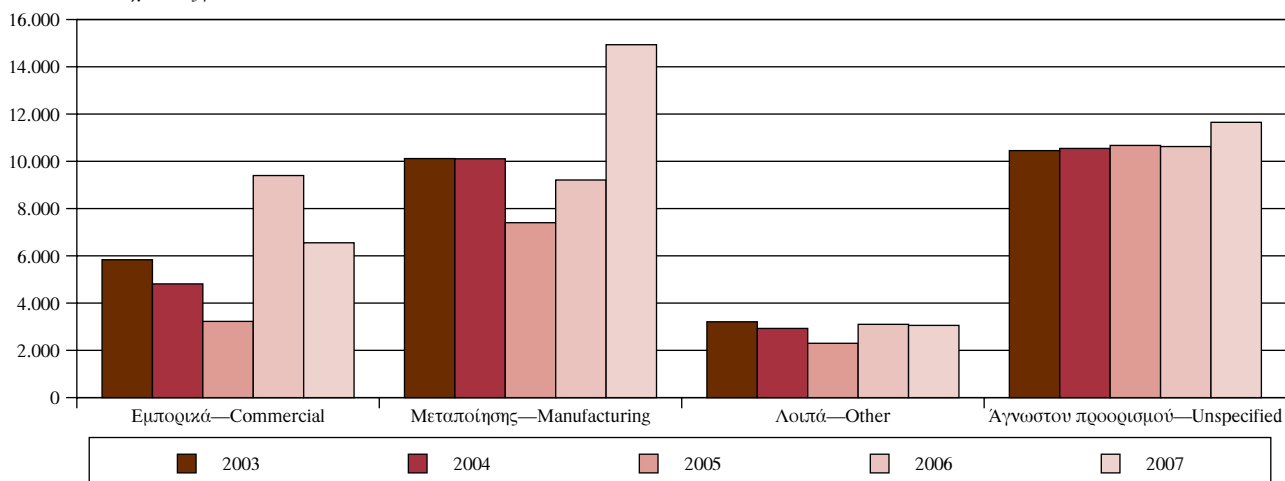

Επιφάνεια—Surface

Σε χιλιάδες μ<sup>2</sup>

In thousand m<sup>2</sup>

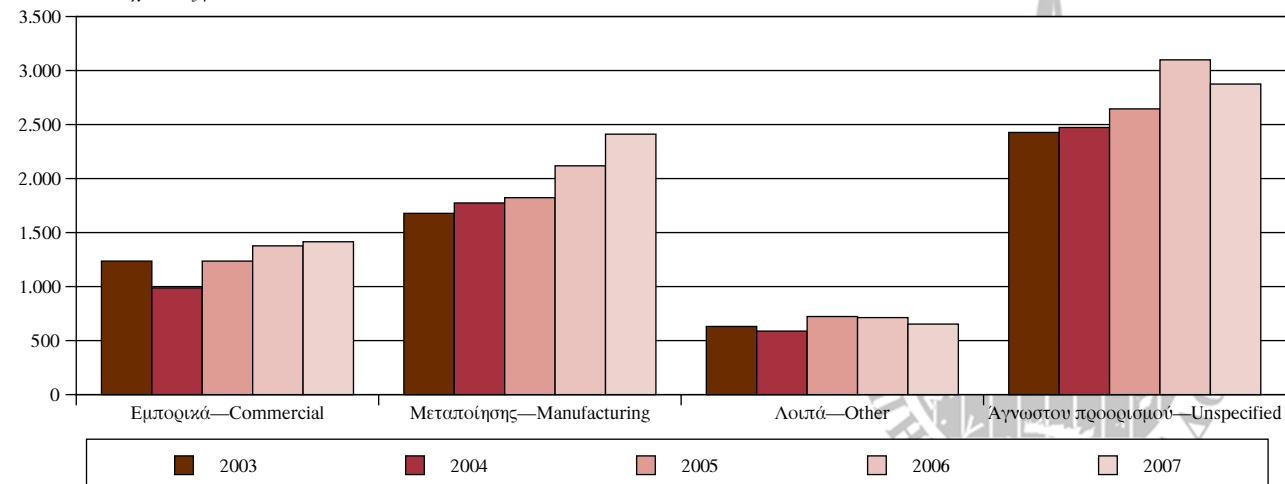

## Νέες κατοικίες—New dwellings

Αριθμός, δωμάτια, όγκος και επιφάνεια  
Number, rooms, volume and surface

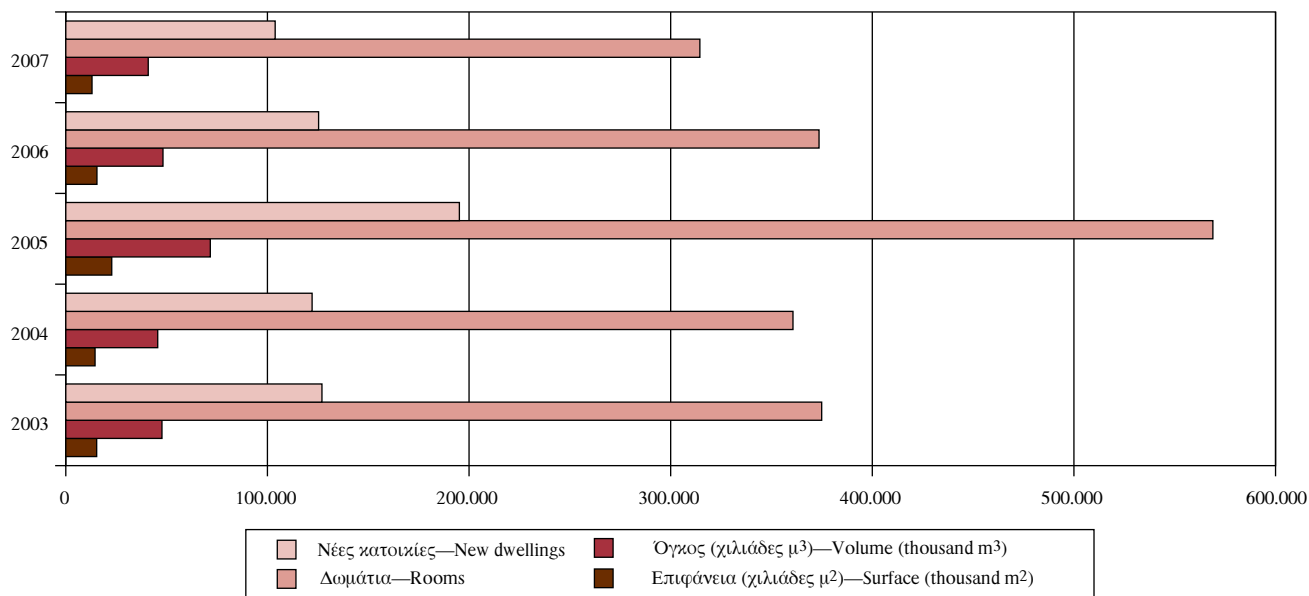

## Κατά αριθμό δωματίων—By number of rooms

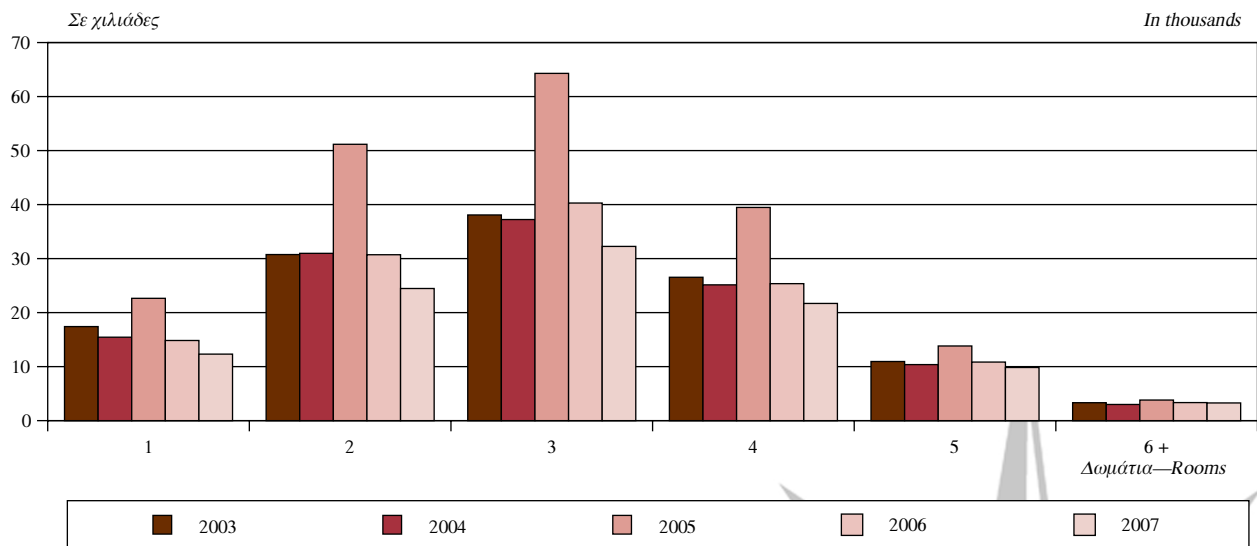

**Πίνακας 1. Νέες οικοδομές, όροφοι, όγκος, επιφάνεια και αξία αυτών, κατά περιφέρεια και νομό: 2007**  
**Table 1. New built-properties, storeys, volume, surface and value thereon, by region and department: 2007**

Όγκος σε μ<sup>3</sup>, επιφάνεια σε μ<sup>2</sup>, αξία σε χιλιάδες ευρώ

Volume in m<sup>3</sup>, surface in m<sup>2</sup>, value in thousand euro

Περιφέρεια και νομός	Νέες οικοδομές—New built-properties					Region and department
	Αριθμός Number	Όροφοι Storeys	Όγκος Volume	Επιφάνεια Surface	Αξία Value	
<b>Σύνολο Χώρας</b>	<b>41.790</b>	<b>84.023</b>	<b>62.825.628</b>	<b>16.910.545</b>	<b>658.764.389</b>	<b>Greece, total</b>
<b>Ανατολική Μακεδονία και Θράκη</b>	<b>2.608</b>	<b>4.685</b>	<b>3.144.021</b>	<b>838.900</b>	<b>28.017.498</b>	<b>Eastern Makedonia and Thraki</b>
Δράμας	320	494	368.320	106.606	3.107.970	Drama
Καβάλας	916	1.628	888.775	240.528	8.765.942	Kavala
Έβρου	462	934	689.854	180.077	6.139.448	Evros
Ξάνθης	457	892	626.801	166.060	5.243.685	Xanthi
Ροδόπης	453	737	570.271	145.629	4.760.453	Rodopi
<b>Κεντρική Μακεδονία</b>	<b>6.252</b>	<b>12.160</b>	<b>12.329.891</b>	<b>2.894.732</b>	<b>97.275.034</b>	<b>Central Makedonia</b>
Ημαθίας	544	945	912.088	210.329	8.248.613	Imathia
Θεσσαλονίκης	2.663	5.981	7.053.703	1.634.729	57.315.246	Thessaloniki
Θεσσαλονίκη (πολεοδ. συγκρότημα)	777	2.609	1.907.653	566.221	22.361.655	Thessaloniki (urban agglomeration)
Υπόλοιπο Ν. Θεσσαλονίκης	1.886	3.372	5.146.050	1.068.508	34.953.591	Thessaloniki (rest)
Κιλκίς	317	451	884.981	137.431	4.209.718	Kilkis
Πέλλης	619	953	842.763	203.465	6.615.126	Pella
Πιερίας	576	1.172	789.748	207.293	5.869.408	Pieria
Σερρών	509	748	772.979	172.879	5.134.946	Serres
Χαλκιδικής	1.024	1.910	1.073.629	328.606	9.881.977	Chalkidiki
<b>Δυτική Μακεδονία</b>	<b>812</b>	<b>1.471</b>	<b>1.366.218</b>	<b>365.126</b>	<b>10.646.505</b>	<b>Western Makedonia</b>
Γρεβενών	99	196	125.086	37.409	1.179.143	Grevena
Καστοριάς	118	230	235.572	57.857	1.653.460	Kastoria
Κοζάνης	455	792	778.571	215.536	6.151.805	Kozani
Φλωρίνης	140	253	226.989	54.324	1.662.097	Florina
<b>Θεσσαλία</b>	<b>2.777</b>	<b>5.217</b>	<b>4.246.900</b>	<b>1.131.484</b>	<b>44.049.065</b>	<b>Thessalia</b>
Καρδίτσας	368	591	549.957	145.591	6.019.729	Karditsa
Λαρίσης	971	1.926	1.541.461	439.719	14.073.789	Larissa
Μαγνησίας	909	1.883	1.286.047	335.337	16.668.997	Magnissia
Βόλος (πολεοδ. συγκρότημα)	384	981	657.182	184.286	9.999.092	Volos (urban agglomeration)
Υπόλοιπο Ν. Μαγνησίας	525	902	628.865	151.051	6.669.905	Magnissia (rest)
Τρικάλων	529	817	869.435	210.837	7.286.550	Trikala
<b>Ηπειρος</b>	<b>1.338</b>	<b>2.347</b>	<b>2.013.437</b>	<b>571.475</b>	<b>18.926.286</b>	<b>Ipiros</b>
Άρτας	222	393	317.774	90.743	3.136.049	Arta
Θεσπρωτίας	232	376	275.000	87.042	2.774.519	Thesprotia
Ιωαννίνων	654	1.204	1.081.449	302.632	10.153.686	Ioannina
Πρεβέζης	230	374	339.214	91.058	2.862.032	Preveza
<b>Ιόνιοι Νήσοι</b>	<b>1.882</b>	<b>3.185</b>	<b>1.809.064</b>	<b>548.083</b>	<b>24.320.388</b>	<b>Ionian Islands</b>
Ζακύνθου	409	647	492.377	148.057	6.010.278	Zakynthos
Κερκύρας	622	1.038	548.761	163.587	6.247.166	Kerkyra
Κεφαλληνίας	578	1.007	510.772	157.862	7.331.183	Kefallinia
Λευκάδος	273	493	257.154	78.577	4.731.761	Lefkada
<b>Δυτική Ελλάς</b>	<b>2.984</b>	<b>5.223</b>	<b>3.665.603</b>	<b>988.364</b>	<b>40.248.601</b>	<b>Western Greece</b>
Αιτωλίας και Ακαρνανίας	823	1.452	994.310	266.936	11.374.724	Etolia and Akarnania
Αχαΐας	1.524	2.802	2.087.929	554.413	23.163.204	Achaia
Πάτρα (πολεοδ. συγκρότημα)	757	1.588	1.159.373	323.617	14.379.208	Patra (urban agglomeration)
Υπόλοιπο Ν. Αχαΐας	767	1.214	928.556	230.796	8.783.996	Achaia (rest)
Ηλείας	637	969	583.364	167.015	5.710.673	Iliia



**Πίνακας 1. Νέες οικοδομές, όροφοι, όγκος, επιφάνεια και αξία αυτών, κατά περιφέρεια και νομό: 2007 (συνέχεια)**  
**Table 1. New built-properties, storeys, volume, surface and value thereon, by region and department: 2007 (continued)**

Όγκος σε μ<sup>3</sup>, επιφάνεια σε μ<sup>2</sup>, αξία σε χιλιάδες ευρώ

Volume in m<sup>3</sup>, surface in m<sup>2</sup>, value in thousand euro

Περιφέρεια και νομός	Νέες οικοδομές—New built-properties					Region and department
	Αριθμός Number	Όροφοι Storeys	Όγκος Volume	Επιφάνεια Surface	Αξία Value	
<b>Στερεά Ελλάδα</b> .....	<b>3.130</b>	<b>5.423</b>	<b>4.335.360</b>	<b>1.119.382</b>	<b>35.183.609</b>	<b>Central Greece</b>
Βοιωτίας .....	457	748	1.525.330	289.006	9.985.416	Viotia
Ευβοίας .....	1.523	2.743	1.745.039	534.004	14.649.347	Evia
Ευρυτανίας .....	102	159	89.020	26.501	832.397	Evritania
Φθιώτιδος .....	774	1.278	766.241	208.112	7.202.982	Fthiotida
Φωκίδος .....	274	495	209.730	61.759	2.513.467	Fokida
<b>Πελοπόννησος</b> .....	<b>3.851</b>	<b>6.824</b>	<b>4.077.951</b>	<b>1.209.034</b>	<b>43.304.035</b>	<b>Peloponnisos</b>
Αργολίδος .....	609	1.093	712.556	207.747	8.479.927	Argolida
Αρκαδίας .....	405	691	492.390	149.989	5.498.085	Arkadia
Κορινθίας .....	1.382	2.419	1.505.432	446.049	15.192.820	Korinthia
Λακωνίας .....	476	853	570.385	159.780	5.819.091	Lakonia
Μεσσηνίας .....	979	1.768	797.188	245.469	8.314.112	Messinia
<b>Αττική</b> .....	<b>8.537</b>	<b>23.948</b>	<b>16.478.043</b>	<b>4.549.456</b>	<b>208.649.636</b>	<b>Attiki</b>
Νομαρχία Αθηνών .....	3.085	11.076	6.683.486	1.927.868	95.190.625	Prefecture of Athens
» Ανατολικής Αττικής ..	3.403	7.450	5.977.339	1.631.536	73.213.482	» » Eastern Attiki
» Δυτικής Αττικής .....	955	1.894	2.151.810	493.989	17.660.530	» » Western Attiki
Νομαρχία Πειραιώς .....	1.094	3.528	1.665.408	496.063	22.584.999	Prefecture of Pireas
<b>Βόρειο Αιγαίο</b> .....	<b>1.131</b>	<b>1.859</b>	<b>1.059.246</b>	<b>301.508</b>	<b>14.541.761</b>	<b>Northern Egeo</b>
Λέσβου .....	542	831	486.522	132.565	6.895.208	Lesvos
Σάμου .....	279	472	242.923	72.829	3.276.704	Samos
Χίου .....	310	556	329.801	96.114	4.369.849	Chios
<b>Νότιο Αιγαίο</b> .....	<b>2.528</b>	<b>4.383</b>	<b>2.807.111</b>	<b>809.474</b>	<b>38.428.568</b>	<b>Southern Egeo</b>
Δωδεκανήσου .....	1.375	2.485	1.767.326	479.531	23.065.366	Dodekanisoss
Κυκλάδων .....	1.153	1.898	1.039.785	329.943	15.363.202	Kyklades
<b>Κρήτη</b> .....	<b>3.960</b>	<b>7.298</b>	<b>5.492.783</b>	<b>1.583.527</b>	<b>55.173.403</b>	<b>Kriti</b>
Ηρακλείου .....	1.416	2.650	2.001.814	549.000	18.103.670	Iraklio
Ηράκλειο (πολεοδ. συγκρότημα)	437	1.001	828.935	251.937	7.575.980	Iraklio (urban agglomeration)
Υπόλοιπο Ν. Ηρακλείου .....	979	1.649	1.172.879	297.063	10.527.690	Iraklio (rest)
Λασιθίου .....	545	988	1.155.163	343.732	9.399.416	Lassithi
Ρεθύμνης .....	454	823	624.821	193.890	6.219.329	Rethymno
Χανίων .....	1.545	2.837	1.710.985	496.905	21.450.988	Chania



**Πίνακας 2. Προσθήκες οικοδομών, όροφοι, όγκος, επιφάνεια και αξία αυτών, κατά περιφέρεια και νομό: 2007**

**Table 2. Extensions of built-properties, storeys, volume, surface and value thereon, by region and department: 2007**

Όγκος σε μ<sup>3</sup>, επιφάνεια σε μ<sup>2</sup>, αξία σε χιλιάδες ευρώ

Volume in m<sup>3</sup>, surface in m<sup>2</sup>, value in thousand euro

Περιφέρεια και νομός	Προσθήκες οικοδομών (1) Extensions of built-properties					Region and department
	Αριθμός Number	Όροφοι Storeys	Όγκος Volume	Επιφάνεια Surface	Αξία Value	
<b>Σύνολο Χώρας</b> .....	<b>16.604</b>	<b>17.232</b>	<b>15.024.381</b>	<b>3.672.416</b>	<b>137.360.598</b>	<b>Greece, total</b>
<b>Ανατολική Μακεδονία και Θράκη</b> .	<b>967</b>	<b>694</b>	<b>823.778</b>	<b>190.199</b>	<b>5.919.170</b>	<b>Eastern Makedonia and Thraki</b>
Δράμας .....	154	110	103.454	28.688	939.655	Drama
Καβάλας .....	238	143	178.507	43.868	1.313.127	Kavala
Έβρου .....	198	178	185.907	34.010	1.222.667	Evros
Ξάνθης .....	189	178	160.217	41.195	1.396.920	Xanthi
Ροδόπης .....	188	85	195.693	42.438	1.046.801	Rodopi
<b>Κεντρική Μακεδονία</b> .....	<b>1.999</b>	<b>1.678</b>	<b>2.674.220</b>	<b>517.085</b>	<b>17.303.493</b>	<b>Central Makedonia</b>
Ημαθίας .....	289	252	452.440	83.271	2.793.269	Imathia
Θεσσαλονίκης .....	503	381	1.067.568	187.057	6.285.396	Thessaloniki
Θεσσαλονίκη (πολεοδ. συγκρότημα) .....	100	95	226.822	47.462	1.931.418	Thessaloniki (urban agglomeration)
Υπόλοιπο Ν. Θεσσαλονίκης .....	403	286	840.746	139.595	4.353.978	Thessaloniki (rest)
Κιλκίς .....	165	142	238.673	44.744	1.040.654	Kilkis
Πέλλης .....	207	141	218.504	40.431	2.223.309	Pella
Πιερίας .....	305	318	264.324	61.523	1.992.173	Pieria
Σερρών .....	329	222	317.600	64.543	1.882.287	Serres
Χαλκιδικής .....	201	222	115.111	35.516	1.086.405	Chalkidiki
<b>Δυτική Μακεδονία</b> .....	<b>320</b>	<b>229</b>	<b>295.359</b>	<b>70.854</b>	<b>1.989.761</b>	<b>Western Makedonia</b>
Γρεβενών .....	42	22	20.342	6.464	178.491	Grevena
Καστοριάς .....	28	40	13.730	3.962	124.829	Kastoria
Κοζάνης .....	199	129	212.014	49.874	1.326.642	Kozani
Φλωρίνης .....	51	38	49.273	10.554	359.799	Florina
<b>Θεσσαλία</b> .....	<b>1.466</b>	<b>1.317</b>	<b>1.151.503</b>	<b>275.610</b>	<b>9.699.274</b>	<b>Thessalia</b>
Καρδίτσας .....	222	164	186.266	40.725	1.396.317	Karditsa
Λαρίσης .....	368	363	333.049	83.953	2.723.837	Larissa
Μαγνησίας .....	600	585	339.824	88.088	4.031.817	Magnissia
Βόλος (πολεοδ. συγκρότημα) .....	272	334	168.374	44.088	2.146.676	Volos (urban agglomeration)
Υπόλοιπο Ν. Μαγνησίας .....	328	251	171.450	44.000	1.885.141	Magnissia (rest)
Τρικάλων .....	276	205	292.364	62.844	1.547.303	Trikala
<b>Ήπειρος</b> .....	<b>580</b>	<b>589</b>	<b>478.670</b>	<b>122.944</b>	<b>3.974.601</b>	<b>Ipiros</b>
Άρτας .....	120	109	118.789	33.568	894.311	Arta
Θεσπρωτίας .....	78	84	54.550	14.076	551.690	Thesprotia
Ιωαννίνων .....	320	345	261.467	64.835	2.087.371	Ioannina
Πρεβέζης .....	62	51	43.864	10.465	441.229	Preveza
<b>Ιόνιοι Νήσοι</b> .....	<b>556</b>	<b>650</b>	<b>341.374</b>	<b>104.082</b>	<b>4.043.663</b>	<b>Ionian Islands</b>
Ζακύνθου .....	128	139	92.697	31.091	932.492	Zakynthos
Κερκύρας .....	220	300	135.515	36.982	1.647.260	Kerkyra
Κεφαλληνίας .....	155	145	85.564	27.693	860.020	Kefallinia
Λευκάδος .....	53	66	27.598	8.316	603.891	Lefkada
<b>Δυτική Ελλάδα</b> .....	<b>1.514</b>	<b>1.596</b>	<b>949.474</b>	<b>240.779</b>	<b>8.931.053</b>	<b>Western Greece</b>
Αιτωλίας και Ακαρνανίας .....	443	567	267.984	76.265	2.836.122	Etolia and Akarnania
Αχαΐας .....	693	688	528.873	118.841	4.570.465	Achaia
Πάτρα (πολεοδ. συγκρότημα) .....	348	346	303.428	61.332	2.402.625	Patra (urban agglomeration)
Υπόλοιπο Ν. Αχαΐας .....	345	345	225.455	57.509	2.167.840	Achaia (rest)
Ηλείας .....	378	341	152.617	45.673	1.524.466	Iliia

**Πίνακας 2. Προσθήκες οικοδομών, όροφοι, όγκος, επιφάνεια και αξία αυτών, κατά περιφέρεια και νομό: 2007 (συνέχεια)**

**Table 2. Extensions of built-properties, storeys, volume, surface and value thereon, by region and department: 2007 (continued)**

Όγκος σε μ<sup>3</sup>, επιφάνεια σε μ<sup>2</sup>, αξία σε χιλιάδες ευρώ

Volume in m<sup>3</sup>, surface in m<sup>2</sup>, value in thousand euro

Περιφέρεια και νομός	Προσθήκες οικοδομών (1) Extensions of built-properties					Region and department
	Αριθμός Number	Όροφοι Storeys	Όγκος Volume	Επιφάνεια Surface	Αξία Value	
<b>Στερεά Ελλάδα</b> .....	<b>1.601</b>	<b>1.635</b>	<b>1.669.642</b>	<b>419.657</b>	<b>11.933.901</b>	<b>Central Greece</b>
Βοιωτίας .....	329	247	819.040	165.140	4.174.037	Viotia
Ευβοίας .....	773	906	617.741	184.583	3.993.364	Evia
Ευρυτανίας .....	35	22	10.627	3.370	126.026	Evritania
Φθιώτιδος .....	359	341	183.247	54.464	1.656.817	Fthiotida
Φωκίδος .....	105	119	38.987	12.100	1.983.657	Fokida
<b>Πελοπόννησος</b> .....	<b>1.796</b>	<b>1.676</b>	<b>1.140.085</b>	<b>285.126</b>	<b>12.480.472</b>	<b>Peloponnissos</b>
Αργολίδος .....	342	322	217.865	60.895	2.581.787	Argolida
Αρκαδίας .....	245	174	102.837	32.091	1.952.330	Arkadia
Κορινθίας .....	529	469	428.759	87.649	3.340.308	Korinthia
Λακωνίας .....	350	361	183.794	50.914	2.551.225	Lakonia
Μεσσηνίας .....	330	350	206.830	53.577	2.054.822	Messinia
<b>Αττική</b> .....	<b>3.673</b>	<b>4.976</b>	<b>4.003.097</b>	<b>1.029.393</b>	<b>43.428.492</b>	<b>Attiki</b>
Νομαρχία Αθηνών .....	1.801	2.472	1.606.788	455.685	21.229.240	Prefecture of Athens
» Ανατολικής Αττικής ..	764	1.010	1.015.086	235.357	10.093.601	» » Eastern Attiki
» Δυτικής Αττικής .....	354	451	782.859	158.977	5.536.209	» » Western Attiki
Νομαρχία Πειραιώς .....	754	1.043	598.364	179.374	6.569.442	Prefecture of Pireas
<b>Βόρειο Αιγαίο</b> .....	<b>563</b>	<b>551</b>	<b>277.688</b>	<b>84.233</b>	<b>2.716.108</b>	<b>Northern Egeo</b>
Λέσβου .....	218	201	95.490	28.178	1.073.659	Lesvos
Σάμου .....	125	131	52.739	15.030	610.207	Samos
Χίου .....	220	219	129.459	41.025	1.032.242	Chios
<b>Νότιο Αιγαίο</b> .....	<b>623</b>	<b>631</b>	<b>348.674</b>	<b>100.504</b>	<b>4.423.905</b>	<b>Southern Egeo</b>
Δωδεκανήσου .....	296	341	235.571	65.140	2.951.866	Dodekanissos
Κυκλάδων .....	327	290	113.103	35.364	1.472.039	Kyklades
<b>Κρήτη</b> .....	<b>946</b>	<b>1.010</b>	<b>870.817</b>	<b>231.950</b>	<b>10.516.705</b>	<b>Kriti</b>
Ηρακλείου .....	407	374	423.942	105.381	4.326.740	Iraklio
Ηράκλειο (πολεοδ. συγκρότημα)	123	128	168.497	40.808	1.346.288	Iraklio (urban agglomeration)
Υπόλοιπο Ν. Ηρακλείου .....	284	246	255.445	64.573	2.980.452	Iraklio (rest)
Λασιθίου .....	168	180	138.775	39.187	2.502.050	Lassithi
Ρεθύμνης .....	95	89	78.740	24.942	1.043.987	Rethymno
Χανίων .....	276	367	229.360	62.440	2.643.928	Chania



**Πίνακας 3. Νέες κατοικίες<sup>(1)</sup>, κατά αριθμό δωματίων, περιφέρεια και νομό: 2007**

**Table 3. New dwellings<sup>(1)</sup>, by number of rooms, region and department: 2007**

Περιφέρεια και νομός	Κατοικίες με δωμάτια:—Dwellings with rooms:						Region and department
	1	2	3	4	5	6 και άνω and over	
<b>Σύνολο Χώρας</b> .....	<b>12.316</b>	<b>24.465</b>	<b>32.263</b>	<b>21.703</b>	<b>9.844</b>	<b>3.274</b>	<b>Greece, total</b>
<b>Ανατολική Μακεδονία και Θράκη</b> .	<b>696</b>	<b>1.273</b>	<b>1.514</b>	<b>1.056</b>	<b>427</b>	<b>118</b>	<b>Eastern Makedonia and Thraki</b>
Δράμας .....	48	85	127	105	53	13	Drama
Καβάλας .....	176	429	492	360	142	41	Kavala
Έβρου .....	295	362	341	130	54	9	Evros
Ξάνθης .....	82	168	306	275	102	37	Xanthi
Ροδόπης .....	95	229	248	186	76	18	Rodopi
<b>Κεντρική Μακεδονία</b> .....	<b>2.631</b>	<b>4.510</b>	<b>5.089</b>	<b>2.619</b>	<b>1.159</b>	<b>403</b>	<b>Central Makedonia</b>
Ημαθίας .....	88	148	277	288	126	36	Imathia
Θεσσαλονίκης .....	1.224	2.381	3.089	1.281	529	233	Thessaloniki
Θεσσαλονίκη (πολεοδ. συγκρότημα) .....	760	1.453	1.518	496	172	109	Thessaloniki (urban agglomeration)
Υπόλοιπο Ν. Θεσσαλονίκης .....	464	928	1.571	785	357	123	Thessaloniki (rest)
Κιλκίς .....	71	94	156	86	39	9	Kilkis
Πέλλης .....	94	158	225	224	113	26	Pella
Πιερίας .....	353	420	374	234	131	30	Pieria
Σερρών .....	115	137	236	187	82	28	Serres
Χαλκιδικής .....	686	1.172	732	319	139	41	Chalkidiki
<b>Δυτική Μακεδονία</b> .....	<b>241</b>	<b>289</b>	<b>316</b>	<b>324</b>	<b>206</b>	<b>51</b>	<b>Western Makedonia</b>
Γρεβενών .....	77	70	57	43	32	6	Grevena
Καστοριάς .....	57	37	51	46	29	6	Kastoria
Κοζάνης .....	57	160	180	173	110	23	Kozani
Φλωρίνης .....	50	22	28	62	35	16	Florina
<b>Θεσσαλία</b> .....	<b>615</b>	<b>1.116</b>	<b>1.421</b>	<b>1.378</b>	<b>883</b>	<b>356</b>	<b>Thessalia</b>
Καρδίτσης .....	60	129	190	171	142	49	Karditsa
Λαρίσης .....	253	376	447	486	343	158	Larissa
Μαγνησίας .....	263	495	626	501	249	99	Magnissia
Βόλος (πολεοδ. συγκρότημα) .....	145	301	362	303	125	45	Volos (urban agglomeration)
Υπόλοιπο Ν. Μαγνησίας .....	118	194	264	198	124	54	Magnissia (rest)
Τρικάλων .....	39	116	158	220	149	50	Trikala
<b>Ήπειρος</b> .....	<b>270</b>	<b>520</b>	<b>747</b>	<b>761</b>	<b>470</b>	<b>98</b>	<b>Ipiros</b>
Αρτης .....	42	82	143	150	72	13	Arta
Θεσπρωτίας .....	46	89	134	99	106	23	Thesprotia
Ιωαννίνων .....	150	256	320	416	264	53	Ioannina
Πρεβέζης .....	32	93	150	96	28	9	Preveza
<b>Ιόνιοι Νήσοι</b> .....	<b>526</b>	<b>929</b>	<b>1.155</b>	<b>787</b>	<b>296</b>	<b>117</b>	<b>Ionian Islands</b>
Ζακύνθου .....	86	223	251	171	72	26	Zakynthos
Κεργύρας .....	145	344	376	299	88	45	Kerkyra
Κεφαλληνίας .....	137	173	317	220	117	40	Kefallinia
Λευκάδος .....	158	189	211	97	19	6	Lefkada
<b>Δυτική Ελλάδα</b> .....	<b>636</b>	<b>1.234</b>	<b>1.663</b>	<b>1.537</b>	<b>908</b>	<b>287</b>	<b>Western Greece</b>
Αιτωλίας και Ακαρνανίας .....	165	283	467	443	340	126	Etolia and Akarnania
Αχαΐας .....	380	692	894	779	425	123	Achaia
Πάτρα (πολεοδ. συγκρότημα) .....	176	404	467	428	251	80	Patra (urban agglomeration)
Υπόλοιπο Ν. Αχαΐας .....	204	288	427	351	174	43	Achaia (rest)
Ηλείας .....	91	259	302	315	143	38	Iliia

**Πίνακας 3. Νέες κατοικίες<sup>(1)</sup>, κατά αριθμό δωματίων, περιφέρεια και νομός: 2007 (συνέχεια)**

**Table 3. New dwellings<sup>(1)</sup>, by number of rooms, region and department: 2007 (continued)**

Περιφέρεια και νομός	Κατοικίες με δωμάτια:—Dwellings with rooms:						Region and department
	1	2	3	4	5	6 και άνω and over	
<b>Στερεά Ελλάδα</b> .....	<b>652</b>	<b>1.497</b>	<b>1.908</b>	<b>1.617</b>	<b>843</b>	<b>306</b>	<b>Central Greece</b>
Βοιωτίας .....	73	229	256	264	150	39	Viotia
Ευβοίας .....	346	848	1.064	775	414	182	Evia
Ευρυτανίας .....	11	34	55	36	23	10	Evritania
Φθιώτιδος .....	160	282	389	383	191	46	Fthiotida
Φωκίδος .....	62	104	144	159	65	29	Fokida
<b>Πελοπόννησος</b> .....	<b>922</b>	<b>1.999</b>	<b>2.676</b>	<b>1.681</b>	<b>809</b>	<b>258</b>	<b>Peloponnissos</b>
Αργολίδος .....	128	389	447	279	181	46	Argolida
Αρκαδίας .....	111	184	306	187	100	23	Arkadia
Κορινθίας .....	260	548	960	640	271	92	Korinthia
Λακωνίας .....	167	372	294	229	134	53	Lakonia
Μεσσηνίας .....	256	506	669	346	123	44	Messinia
<b>Αττική</b> .....	<b>3.253</b>	<b>7.759</b>	<b>11.383</b>	<b>6.557</b>	<b>2.228</b>	<b>728</b>	<b>Attiki</b>
Νομαρχία Αθηνών .....	1.850	4.219	5.597	3.234	908	241	Prefecture of Athens
» Ανατολικής Αττικής ..	615	1.566	3.031	1.955	866	380	» » Eastern Attiki
» Δυτικής Αττικής .....	162	341	778	738	224	35	» » Western Attiki
Νομαρχία Πειραιώς .....	626	1.633	1.977	630	230	72	Prefecture of Pireas
<b>Βόρειο Αιγαίο</b> .....	<b>396</b>	<b>437</b>	<b>571</b>	<b>435</b>	<b>277</b>	<b>99</b>	<b>Northern Egeo</b>
Λέσβου .....	198	175	290	212	102	28	Lesvos
Σάμου .....	97	137	121	104	61	26	Samos
Χίου .....	101	125	160	119	114	45	Chios
<b>Νότιο Αιγαίο</b> .....	<b>708</b>	<b>1.271</b>	<b>1.643</b>	<b>947</b>	<b>452</b>	<b>186</b>	<b>Southern Egeo</b>
Δωδεκανήσου .....	253	580	926	532	258	66	Dodekanissos
Κυκλάδων .....	455	691	717	415	194	120	Kyklades
<b>Κρήτη</b> .....	<b>770</b>	<b>1.631</b>	<b>2.177</b>	<b>2.004</b>	<b>886</b>	<b>267</b>	<b>Kriti</b>
Ηρακλείου .....	344	488	654	698	359	109	Iraklio
Ηράκλειο (πολεοδ. συγκρότημα)	192	247	260	322	130	27	Iraklio (urban agglomeration)
Υπόλοιπο Ν. Ηρακλείου .....	152	241	394	376	299	82	Iraklio (rest)
Λασιθίου .....	104	300	340	234	82	26	Lassithi
Ρεθύμνης .....	118	185	314	250	65	27	Rethymno
Χανίων .....	204	658	869	822	380	105	Chania

(1) Συμπεριλαμβάνονται και κατοικίες που προέρχονται από προσθήκες, αναπαλαιώσεις και αναθεωρήσεις με αλλαγή όγκου, νομιμοποιήσεις και τροποποιήσεις.

(1) Including also dwellings arising from extentions, restorations and revisions changing the volume, legalizations and modifications.



**Πίνακας 4. Νέες κατοικίες και βελτιώσεις κατοικιών, αριθμός κατοικήσιμων δωματίων, όγκος και επιφάνεια αυτών, κατά περιφέρεια και νομό: 2007**

**Table 4. New dwellings and improvements of dwellings, number of habitable rooms, volume and surface thereon, by region and department: 2007**

Όγκος σε μ<sup>3</sup>, επιφάνεια σε μ<sup>2</sup>

Volume in m<sup>3</sup>, surface in m<sup>2</sup>

Περιφέρεια και νομός	Νέες κατοικίες New dwellings				Βελτιώσεις (1) Improvements		Region and department
	Αριθμός Number	Δωμάτια κατοικήσιμα Habitable rooms	Όγκος Volume	Επιφάνεια Surface	Δωμάτια κατοικήσιμα (2) Habitable rooms	Όγκος (3) Volume	
<b>Σύνολο Χώρας</b> .....	<b>103.865</b>	<b>314.539</b>	<b>40.897.049</b>	<b>13.012.016</b>	<b>9</b>	<b>741.254</b>	<b>Greece, total</b>
<b>Ανατολική Μακεδονία και Θράκη</b> .	<b>5.084</b>	<b>14.845</b>	<b>1.832.045</b>	<b>588.210</b>	<b>1</b>	<b>32.074</b>	<b>Eastern Makedonia and Thraki</b>
Δράμας .....	431	1.368	176.933	59.780	—	6.194	Drama
Καβάλας .....	1.640	4.894	540.032	175.033	—	4.982	Kavala
Έβρου .....	1.191	2.888	401.072	132.804	—	4.940	Evros
Ξάνθης .....	970	3.174	388.209	117.377	—	11.255	Xanthi
Ροδόπης .....	852	2.521	325.799	103.216	1	4.703	Rodopi
<b>Κεντρική Μακεδονία</b> .....	<b>16.411</b>	<b>45.723</b>	<b>5.788.261</b>	<b>1.859.295</b>	<b>—</b>	<b>85.189</b>	<b>Central Makedonia</b>
Ημαθίας .....	963	3.225	429.915	138.635	—	14.338	Imathia
Θεσσαλονίκης .....	8.737	24.498	3.266.700	1.030.975	—	7.541	Thessaloniki
Θεσσαλονίκη (πολεοδ. συγκρότημα) .....	4.508	11.724	1.446.850	455.297	—	1.384	Thessaloniki (urban agglomeration)
Υπόλοιπο Ν. Θεσσαλονίκης .....	4.229	12.774	1.819.850	575.678	—	6.157	Thessaloniki (rest)
Κιλκίς .....	455	1.324	181.306	56.830	—	4.124	Kilkis
Πέλλης .....	840	2.708	306.422	99.529	—	3.070	Pella
Πιερίας .....	1.542	4.088	549.434	181.150	—	22.446	Pieria
Σερρών .....	785	2.432	294.051	92.597	—	5.055	Serres
Χαλκιδικής .....	3.089	7.448	760.433	259.579	—	28.615	Chalkidiki
<b>Δυτική Μακεδονία</b> .....	<b>1.427</b>	<b>4.426</b>	<b>620.713</b>	<b>213.307</b>	<b>—</b>	<b>8.282</b>	<b>Western Makedonia</b>
Γρεβενών .....	285	758	84.817	28.348	—	1.308	Grevena
Καστοριάς .....	226	653	88.262	29.509	—	227	Kastoria
Κοζάνης .....	703	2.305	341.082	122.700	—	5.381	Kozani
Φλωρίνης .....	213	710	106.552	32.750	—	1.366	Florina
<b>Θεσσαλία</b> .....	<b>5.769</b>	<b>19.243</b>	<b>2.379.808</b>	<b>785.800</b>	<b>2</b>	<b>40.017</b>	<b>Thessalia</b>
Καρδίτσης .....	741	2.611	326.154	102.840	—	11.667	Karditsa
Λαρίσης .....	2.063	6.967	841.860	290.115	—	8.892	Larissa
Μαγνησίας .....	2.233	6.993	878.550	280.989	2	9.533	Magnissia
Βόλος (πολεοδ. συγκρότημα) .....	1.281	3.945	500.048	163.710	—	3.236	Volos (urban agglomeration)
Υπόλοιπο Ν. Μαγνησίας .....	952	3.048	378.502	117.279	2	6.297	Magnissia (rest)
Τρικάλων .....	732	2.672	333.244	111.856	—	9.925	Trikala
<b>Ήπειρος</b> .....	<b>2.866</b>	<b>9.555</b>	<b>1.277.831</b>	<b>415.779</b>	<b>—</b>	<b>35.516</b>	<b>Ipiros</b>
Αρτης .....	502	1.677	217.428	72.267	—	2.717	Arta
Θεσπρωτίας .....	497	1.696	220.522	73.882	—	5.871	Thesprotia
Ιωαννίνων .....	1.459	4.934	675.671	218.442	—	24.722	Ioannina
Πρεβέζης .....	408	1.248	164.210	51.188	—	2.206	Preveza
<b>Ιόνιοι Νήσοι</b> .....	<b>3.810</b>	<b>11.225</b>	<b>1.406.421</b>	<b>441.108</b>	<b>—</b>	<b>17.194</b>	<b>Ionian Islands</b>
Ζακύνθου .....	829	2.504	306.570	92.000	—	1.258	Zakynthos
Κεργύρας .....	1.297	3.885	481.068	149.130	—	3.452	Kerkyra
Κεφαλληνίας .....	1.004	3.144	386.121	126.521	—	6.416	Kefallinia
Λευκάδος .....	680	1.692	232.662	73.457	—	6.068	Lefkada
<b>Δυτική Ελλάδα</b> .....	<b>6.265</b>	<b>20.720</b>	<b>2.503.761</b>	<b>812.668</b>	<b>4</b>	<b>38.478</b>	<b>Western Greece</b>
Αιτωλίας και Ακαρνανίας .....	1.824	6.537	685.818	223.921	—	10.461	Etolia and Akarnania
Αχαΐας .....	3.293	10.453	1.412.716	459.955	—	16.019	Achaia
Πάτρα (πολεοδ. συγκρότημα) .....	1.806	5.857	510.565	268.948	—	5.699	Patra (urban agglomeration)
Υπόλοιπο Ν. Αχαΐας .....	1.487	4.596	602.151	191.007	—	10.320	Achaia (rest)
Ηλείας .....	1.148	3.730	405.227	128.792	4	11.998	Iliia

**Πίνακας 4. Νέες κατοικίες και βελτιώσεις κατοικιών, αριθμός κατοικήσιμων δωματίων, όγκος και επιφάνεια αυτών, κατά περιφέρεια και νομό: 2007 (συνέχεια)**

**Table 4. New dwellings and improvements of dwellings, number of habitable rooms, volume and surface thereon, by region and department: 2007 (continued)**

Όγκος σε μ<sup>3</sup>, επιφάνεια σε μ<sup>2</sup>

Volume in m<sup>3</sup>, surface in m<sup>2</sup>

Περιφέρεια και νομός	Νέες κατοικίες New dwellings				Βελτιώσεις (1) Improvements		Region and department
	Αριθμός Number	Δωμάτια κατοικήσιμα Habitable rooms	Όγκος Volume	Επιφάνεια Surface	Δωμάτια κατοικήσιμα (2) Habitable rooms	Όγκος (3) Volume	
<b>Στερεά Ελλάδα</b> .....	<b>6.823</b>	<b>21.998</b>	<b>2.674.778</b>	<b>878.802</b>	<b>1</b>	<b>62.564</b>	<b>Central Greece</b>
Βοιωτίας .....	1.011	3.364	418.231	139.840	—	21.780	Viotia
Ευβοίας .....	3.629	11.533	1.412.852	470.493	1	13.856	Evia
Ευρυτανίας .....	169	567	67.541	22.115	—	530	Evritania
Φθιώτιδος .....	1.451	4.669	578.203	184.976	—	21.131	Fthiotida
Φωκίδος .....	563	1.865	197.951	61.378	—	5.267	Fokida
<b>Πελοπόννησος</b> .....	<b>8.345</b>	<b>25.361</b>	<b>3.261.585</b>	<b>1.089.941</b>	<b>1</b>	<b>48.565</b>	<b>Peloponnissos</b>
Αργολίδος .....	1.470	4.570	600.016	193.049	—	9.469	Argolida
Αρκαδίας .....	911	2.795	355.626	117.246	—	7.529	Arkadia
Κορινθίας .....	2.771	8.728	1.161.132	400.672	—	14.499	Korinthia
Λακωνίας .....	1.249	3.716	469.323	150.374	1	9.394	Lakonia
Μεσσηνίας .....	1.944	5.552	675.488	228.600	—	7.674	Messinia
<b>Αττική</b> .....	<b>31.908</b>	<b>94.790</b>	<b>13.058.978</b>	<b>4.000.295</b>	<b>—</b>	<b>278.173</b>	<b>Attiki</b>
Νομαρχία Αθηνών .....	16.049	46.041	6.034.865	1.842.579	—	31.755	Prefecture of Athens
» Ανατολικής Αττικής ..	8.413	27.365	4.155.223	1.273.536	—	137.890	» » Eastern Attiki
» Δυτικής Αττικής .....	2.278	7.457	1.060.985	317.729	—	73.768	» » Western Attiki
Νομαρχία Πειραιώς .....	5.168	13.927	1.807.905	566.451	—	34.760	Prefecture of Pireas
<b>Βόρειο Αιγαίο</b> .....	<b>2.215</b>	<b>6.745</b>	<b>809.887</b>	<b>253.503</b>	<b>—</b>	<b>33.450</b>	<b>Northern Egeo</b>
Λέσβου .....	1.005	2.956	344.759	103.085	—	18.269	Lesvos
Σάμου .....	546	1.628	185.176	59.336	—	9.338	Samos
Χίου .....	664	2.161	279.952	91.082	—	5.843	Chios
<b>Νότιο Αιγαίο</b> .....	<b>5.207</b>	<b>15.427</b>	<b>1.825.533</b>	<b>574.779</b>	<b>—</b>	<b>28.140</b>	<b>Southern Egeo</b>
Δωδεκανήσου .....	2.615	8.026	963.916	293.152	—	13.228	Dodekanissos
Κυκλάδων .....	2.592	7.401	861.617	281.627	—	14.912	Kyklades
<b>Κρήτη</b> .....	<b>7.735</b>	<b>24.481</b>	<b>3.457.448</b>	<b>1.098.529</b>	<b>—</b>	<b>33.612</b>	<b>Kriti</b>
Ηρακλείου .....	2.652	8.546	1.332.573	423.502	—	6.949	Iraklio
Ηράκλειο (πολεοδ. συγκρότημα)	1.178	3.570	631.832	210.669	—	639	Iraklio (urban agglomeration)
Υπόλοιπο Ν. Ηρακλείου .....	1.474	4.976	700.741	212.833	—	6.310	Iraklio (rest)
Λασιθίου .....	1.086	3.233	424.671	135.623	—	9.581	Lassithi
Ρεθύμνης .....	959	2.927	433.548	138.682	—	5.475	Rethymno
Χανίων .....	3.038	9.775	1.266.656	400.722	—	11.607	Chania

(1) Στοιχεία προσθηκών σε υφιστάμενες κατοικίες.

(2) Τα στοιχεία των βελτιώσεων συμπεριλαμβάνονται στα στοιχεία των νέων κατοικιών.

(3) Συνολικός όγκος προσθηκών σε υφιστάμενες κατοικίες.

(1) Data on extensions in existing dwellings.

(2) The data concerning improvements are included on new dwellings.

(3) Total volume of extentions in existing dwellings.



**Πίνακας 5. Νέες οικοδομές, όροφοι, όγκος, επιφάνεια και αξία αυτών, κατά αστικές, ημιαστικές και αγροτικές περιοχές: 2003 – 2007**

**Table 5. New built-properties, storeys, volume, surface and value thereon, by urban, semi-urban and rural areas: 2003 – 2007**

Όγκος σε μ<sup>3</sup>, επιφάνεια σε μ<sup>2</sup>, αξία σε χιλιάδες ευρώ

Volume in m<sup>3</sup>, surface in m<sup>2</sup>, value in thousand euro

Στοιχεία οικοδομών	Νέες οικοδομές—New built-properties					Data on built-properties
	2003	2004	2005	2006	2007	
<b>ΣΥΝΟΛΟ ΧΩΡΑΣ—GREECE, TOTAL</b>						
Αριθμός .....	45.237	43.431	56.342	45.406	41.779	Number
Όροφοι .....	95.152	90.311	132.359	96.246	84.008	Storeys
Όγκος .....	65.687.728	61.966.949	88.775.762	67.153.393	62.818.742	Volume
Επιφάνεια .....	18.359.407	17.290.374	25.876.755	18.494.123	16.908.459	Surface
Αξία .....	506.100	645.410	1.003.974	738.371	658.711.518	Value
<b>ΑΣΤΙΚΕΣ ΠΕΡΙΟΧΕΣ—URBAN AREAS</b>						
Αριθμός .....	17.656	16.615	24.061	17.085	14.311	Number
Όροφοι .....	48.891	45.661	76.213	48.324	37.797	Storeys
Όγκος .....	33.075.043	30.556.351	50.955.787	32.393.267	25.958.992	Volume
Επιφάνεια .....	9.567.831	8.804.292	15.254.071	9.287.107	7.374.609	Surface
Αξία .....	264.233	352.167	628.808	389.216	309.553.098	Value
<b>ΠΕΡΙΦΕΡΕΙΑ ΠΡΩΤΕΥΟΥΣΗΣ—GREATER ATHENS</b>						
Αριθμός .....	5.083	4.346	1.611	1.090	4.104	Number
Όροφοι .....	19.109	16.603	6.581	4.104	14.697	Storeys
Όγκος .....	10.741.990	9.590.464	3.520.087	2.033.649	8.577.715	Volume
Επιφάνεια .....	3.148.342	2.792.840	1.052.565	612.729	2.491.993	Surface
Αξία .....	89.972	135.627	51.280	30.066	123.581.925	Value
<b>ΠΟΛΕΟΔΟΜΙΚΟ ΣΥΓΚΡΟΤΗΜΑ ΘΕΣΣΑΛΟΝΙΚΗΣ—URBAN AGGLOMERATION OF THESSALONIKI</b>						
Αριθμός .....	1.366	1.367	7.589	5.510	777	Number
Όροφοι .....	4.583	4.746	30.105	20.213	2.609	Storeys
Όγκος .....	3.204.162	2.917.076	17.749.380	11.940.370	1.907.653	Volume
Επιφάνεια .....	927.181	862.828	5.331.293	3.610.326	566.221	Surface
Αξία .....	23.951	30.967	235.352	158.423	22.361.655	Value
<b>ΛΟΙΠΕΣ ΑΣΤΙΚΕΣ ΠΕΡΙΟΧΕΣ—OTHER URBAN AREAS</b>						
Αριθμός .....	11.207	10.902	14.861	10.485	9.430	Number
Όροφοι .....	25.199	24.312	39.527	24.007	20.491	Storeys
Όγκος .....	19.128.891	18.048.811	29.686.320	18.419.248	15.473.624	Volume
Επιφάνεια .....	5.492.308	5.148.624	8.870.213	5.064.052	4.316.395	Surface
Αξία .....	150.310	185.573	342.177	200.728	163.609.518	Value
<b>ΗΜΙΑΣΤΙΚΕΣ ΠΕΡΙΟΧΕΣ—SEMI-URBAN AREAS</b>						
Αριθμός .....	11.302	10.704	13.651	10.897	9.668	Number
Όροφοι .....	20.268	19.269	26.356	20.221	17.805	Storeys
Όγκος .....	17.198.142	15.258.639	19.613.705	16.290.211	16.781.998	Volume
Επιφάνεια .....	4.271.691	3.969.795	5.464.739	4.246.414	4.199.234	Surface
Αξία .....	113.934	140.945	193.724	158.397	147.322.718	Value
<b>ΑΓΡΟΤΙΚΕΣ ΠΕΡΙΟΧΕΣ—RURAL AREAS</b>						
Αριθμός .....	16.279	16.112	18.630	17.424	17.800	Number
Όροφοι .....	25.993	25.381	29.790	27.701	28.406	Storeys
Όγκος .....	15.414.543	16.151.959	18.206.270	18.469.915	20.077.752	Volume
Επιφάνεια .....	4.519.885	4.516.287	5.157.945	4.960.602	5.334.616	Surface
Αξία .....	127.933	152.298	181.442	190.758	201.835.702	Value



**Πίνακας 6. Προσθήκες οικοδομών, όροφοι, όγκος, επιφάνεια και αξία αυτών, κατά αστικές, ημιαστικές και αγροτικές περιοχές: 2003 – 2007**

**Table 6. Extensions of built-properties, storeys, volume, surface and value thereon, by urban, semi-urban and rural areas: 2003 – 2007**

Όγκος σε μ<sup>3</sup>, επιφάνεια σε μ<sup>2</sup>, αξία σε χιλιάδες ευρώ

Volume in m<sup>3</sup>, surface in m<sup>2</sup>, value in thousand euro

Στοιχεία οικοδομών	Προσθήκες οικοδομών—Extensions of built-properties					Data on built-properties
	2003	2004	2005	2006	2007	
<b>ΣΥΝΟΛΟ ΧΩΡΑΣ—GREECE, TOTAL</b>						
Αριθμός .....	16.770	17.175	17.599	17.549	16.596	Number
Όροφοι .....	16.537	17.015	17.940	18.003	17.218	Storeys
Όγκος .....	12.319.816	12.721.128	13.456.468	15.455.364	15.022.035	Volume
Επιφάνεια .....	3.115.349	3.241.423	3.478.957	3.837.492	3.671.653	Surface
Αξία .....	103.029	112.984	128.022	146.153	137.334.498	Value
<b>ΑΣΤΙΚΕΣ ΠΕΡΙΟΧΕΣ—URBAN AREAS</b>						
Αριθμός .....	7.256	7.126	7.052	6.994	6.698	Number
Όροφοι .....	8.350	8.026	8.336	8.533	8.143	Storeys
Όγκος .....	6.179.099	5.620.741	5.958.250	6.580.172	6.474.054	Volume
Επιφάνεια .....	1.573.954	1.510.878	1.610.846	1.714.432	1.662.725	Surface
Αξία .....	55.485	54.818	65.036	71.036	63.575.876	Value
<b>ΠΕΡΙΦΕΡΕΙΑ ΠΡΩΤΕΥΟΥΣΗΣ—GREATER ATHENS</b>						
Αριθμός .....	2.573	2.257	574	606	2.328	Number
Όροφοι .....	3.479	2.832	801	856	3.302	Storeys
Όγκος .....	2.217.554	1.895.789	405.247	511.748	2.114.082	Volume
Επιφάνεια .....	599.424	545.409	119.138	153.223	602.934	Surface
Αξία .....	16.809	22.311	5.759	6.718	26.551.668	Value
<b>ΠΟΛΕΟΔΟΜΙΚΟ ΣΥΓΚΡΟΤΗΜΑ ΘΕΣΣΑΛΟΝΙΚΗΣ—URBAN AGGLOMERATION OF THESSALONIKI</b>						
Αριθμός .....	131	148	1.916	1.990	100	Number
Όροφοι .....	133	138	2.505	2.728	95	Storeys
Όγκος .....	259.556	124.498	1.928.030	1.871.608	226.822	Volume
Επιφάνεια .....	55.583	31.138	542.025	534.735	47.462	Surface
Αξία .....	1.574	1.410	22.943	25.594	1.931.418	Value
<b>ΛΟΙΠΕΣ ΑΣΤΙΚΕΣ ΠΕΡΙΟΧΕΣ—OTHER URBAN AREAS</b>						
Αριθμός .....	4.552	4.721	4.562	4.398	4.270	Number
Όροφοι .....	4.738	5.056	5.030	4.949	4.746	Storeys
Όγκος .....	3.701.989	3.600.454	3.624.973	4.196.816	4.133.150	Volume
Επιφάνεια .....	918.947	934.331	949.683	1.026.474	1.012.329	Surface
Αξία .....	37.102	31.097	36.333	38.724	35.092.790	Value
<b>ΗΜΙΑΣΤΙΚΕΣ ΠΕΡΙΟΧΕΣ—SEMI-URBAN AREAS</b>						
Αριθμός .....	4.150	4.328	4.416	4.163	3.823	Number
Όροφοι .....	3.728	4.011	4.358	3.982	3.805	Storeys
Όγκος .....	3.182.919	3.734.393	3.325.910	4.274.316	3.807.951	Volume
Επιφάνεια .....	768.063	854.907	835.534	1.021.566	862.729	Surface
Αξία .....	24.509	29.835	28.569	35.676	34.233.230	Value
<b>ΑΓΡΟΤΙΚΕΣ ΠΕΡΙΟΧΕΣ—RURAL AREAS</b>						
Αριθμός .....	5.364	5.721	6.131	6.392	6.075	Number
Όροφοι .....	4.459	4.978	5.246	5.488	5.270	Storeys
Όγκος .....	2.957.798	3.365.994	4.172.308	4.600.876	4.740.030	Volume
Επιφάνεια .....	773.332	875.638	1.032.577	1.101.494	1.146.199	Surface
Αξία .....	23.035	28.331	34.417	39.441	39.525.392	Value

**Πίνακας 7. Επισκευές οικοδομών και αξία αυτών, κατά αστικές, ημιαστικές και αγροτικές περιοχές: 2003 – 2007**

**Table 7. Repairs of built-properties and value thereon, by urban, semi-urban and rural areas: 2003 – 2007**

<i>Αξία σε χιλιάδες ευρώ</i>							<i>Value in thousand euro</i>
Στοιχεία επισκευών	Επισκευές οικοδομών—Repairs of built-properties					Data on repairs	
	2003	2004	2005	2006	2007		
<b>ΣΥΝΟΛΟ ΧΩΡΑΣ—GREECE, TOTAL</b>							
Αριθμός .....	7.062	6.719	5.305	5.561	4.896	Number	
Αξία .....	40.832	33.170	35.091	36.835	37.110	Value	
<b>ΑΣΤΙΚΕΣ ΠΕΡΙΟΧΕΣ—URBAN AREAS</b>							
Αριθμός .....	3.548	3.546	2.839	3.053	2.927	Number	
Αξία .....	25.394	20.747	22.889	23.403	24.332	Value	
<b>ΠΕΡΙΦΕΡΕΙΑ ΠΡΩΤΕΥΟΥΣΗΣ—GREATER ATHENS</b>							
Αριθμός .....	1.671	1.710	1.364	1.475	1.611	Number	
Αξία .....	15.999	12.279	12.944	12.132	13.954	Value	
<b>ΠΟΛΕΟΔΟΜΙΚΟ ΣΥΓΚΡΟΤΗΜΑ ΘΕΣΣΑΛΟΝΙΚΗΣ—URBAN AGGLOMERATION OF THESSALONIKI</b>							
Αριθμός .....	541	562	411	479	399	Number	
Αξία .....	3.714	1.887	2.803	3.687	2.646	Value	
<b>ΛΟΙΠΕΣ ΑΣΤΙΚΕΣ ΠΕΡΙΟΧΕΣ—OTHER URBAN AREAS</b>							
Αριθμός .....	1.336	1.274	1.064	1.099	917	Number	
Αξία .....	5.681	6.580	7.142	7.584	7.732	Value	
<b>ΗΜΙΑΣΤΙΚΕΣ ΠΕΡΙΟΧΕΣ—SEMI-URBAN AREAS</b>							
Αριθμός .....	1.626	1.375	1.087	1.104	820	Number	
Αξία .....	9.185	5.244	6.251	7.153	5.631	Value	
<b>ΑΓΡΟΤΙΚΕΣ ΠΕΡΙΟΧΕΣ—RURAL AREAS</b>							
Αριθμός .....	1.888	1.798	1.379	1.404	1.149	Number	
Αξία .....	6.253	7.180	5.951	6.279	7.147	Value	



**Πίνακας 8. Αριθμός νέων οικοδομών, κατά τύπο οικοδομής και κατά αστικές, ημιαστικές και αγροτικές περιοχές: 2007**

**Table 8. Number of new built-properties, by type and by urban, semi-urban and rural areas: 2007**

Έτος και τύπος οικοδομής	Σύνολο Χώρας Greece, total	Περιοχές—Areas			Year and type of built-property
		Αστικές Urban	Ημιαστικές Semi-urban	Αγροτικές Rural	
<b>Αριθμός οικοδομών</b> .....	<b>41.779</b>	<b>14.311</b>	<b>9.668</b>	<b>17.800</b>	<b>Number of built-properties</b>
όροφος 1 .....	15.607	3.402	3.724	8.481	storey 1
όροφοι 2 .....	17.649	5.082	4.357	8.210	storeys 2
» 3 .....	4.908	2.649	1.224	1.035	» 3
» 4 .....	1.632	1.323	251	58	» 4
» 5 .....	978	900	71	7	» 5
» 6 .....	527	511	15	1	» 6
» 7 .....	284	263	17	4	» 7
» 8 .....	131	128	3	—	» 8
» 9 .....	51	43	5	3	» 9
όροφοι 10 και άνω .....	12	10	1	1	storeys 10 and over

**Πίνακας 8α. Αριθμός νέων οικοδομών, κατά τύπο οικοδομής και με ανάλυση των αστικών περιοχών: 2007**

**Table 8a. Number of new built-properties, by type of built-property and with analysis of the urban areas: 2007**

Έτος και τύπος οικοδομής	Σύνολο αστικών περιοχών Urban areas, total	Περιφέρεια Πρωτευούσης Greater Athens	Πολεοδομικό συγκρότημα Θεσσαλονίκης Urban agglomeration of Thessaloniki	Λοιπές αστικές περιοχές Other urban areas	Year and type of built-property
<b>Αριθμός οικοδομών</b> .....	<b>14.311</b>	<b>4.104</b>	<b>777</b>	<b>9.430</b>	<b>Number of built-properties</b>
όροφος 1 .....	3.402	490	48	2.864	storey 1
όροφοι 2 .....	5.082	843	234	4.002	storeys 2
» 3 .....	2.649	967	192	1.493	» 3
» 4 .....	1.323	650	131	542	» 4
» 5 .....	900	475	89	336	» 5
» 6 .....	511	337	47	127	» 6
» 7 .....	263	193	26	44	» 7
» 8 .....	128	102	7	19	» 8
» 9 .....	43	38	2	3	» 9
όροφοι 10 και άνω .....	10	9	1	—	storeys 10 and over



**Πίνακας 9. Όγκος νέων οικοδομών, κατά τύπο οικοδομής και κατά αστικές, ημιαστικές και αγροτικές περιοχές: 2007**

**Table 9. Volume of new built-properties, by type and by urban,semi-urban and rural areas: 2007**

<i>Όγκος σε μ<sup>3</sup></i>		<i>Volume in m<sup>3</sup></i>			
Έτος και τύπος οικοδομής	Σύνολο Χώρας Greece, total	Περιοχές—Areas			Year and type of built-property
		Αστικές Urban	Ημιαστικές Semi-urban	Αγροτικές Rural	
<b>Όγκος οικοδομών</b>	<b>62.818.742</b>	<b>25.958.992</b>	<b>16.781.998</b>	<b>20.077.752</b>	<b>Volume of built-properties</b>
όροφος 1	20.489.959	5.278.491	6.085.789	9.125.679	storey 1
όροφοι 2	23.431.947	7.276.223	6.960.639	9.195.085	storeys 2
» 3	8.881.241	4.582.029	2.720.648	1.578.564	» 3
» 4	4.056.904	3.263.311	651.529	142.064	» 4
» 5	2.600.954	2.378.372	199.119	23.463	» 5
» 6	1.424.557	1.358.398	63.791	2.368	» 6
» 7	1.082.282	997.055	78.174	7.053	» 7
» 8	529.952	516.284	13.668	—	» 8
» 9	250.140	240.243	6.690	3.207	» 9
όροφοι 10 και άνω	70.806	68.586	1.951	269	storeys 10 and over

**Πίνακας 9α. Όγκος νέων οικοδομών, κατά τύπο οικοδομής και με ανάλυση των αστικών περιοχών: 2007**

**Table 9a. Volume of new built-properties, by type of built-property and with analysis of the urban areas: 2007**

<i>Όγκος σε μ<sup>3</sup></i>		<i>Volume in m<sup>3</sup></i>			
Έτος και τύπος οικοδομής	Σύνολο αστικών περιοχών Urban areas, total	Περιφέρεια Πρωτευούσης Greater Athens	Πολεοδομικό συγκρότημα Θεσσαλονίκης Urban agglomeration of Thessaloniki	Λοιπές αστικές περιοχές Other urban areas	Year and type of built-property
όροφος 1	5.278.491	603.838	175.885	4.498.768	storey 1
όροφοι 2	7.276.223	1.436.399	425.128	5.414.696	storeys 2
» 3	4.582.029	1.780.417	434.652	2.366.960	» 3
» 4	3.263.311	1.611.738	301.077	1.350.496	» 4
» 5	2.378.372	1.077.045	236.506	1.064.821	» 5
» 6	1.358.398	822.314	136.454	399.630	» 6
» 7	997.055	568.550	134.533	293.972	» 7
» 8	516.284	392.964	41.753	81.567	» 8
» 9	240.243	224.638	12.891	2.714	» 9
όροφοι 10 και άνω	68.586	59.812	8.774	—	storeys 10 and over



**Πίνακας 10. Αξία νέων οικοδομών, κατά τύπο οικοδομής και κατά αστικές, ημιαστικές και αγροτικές περιοχές: 2007**

**Table 10. Value of new built-properties, by type and by urban, semi-urban and rural areas: 2007**

Αξία σε χιλιάδες ευρώ

Value in thousand euro

Έτος και τύπος οικοδομής	Σύνολο Χώρας Greece, total	Περιοχές—Areas			Year and type of built-property
		Αστικές Urban	Ημιαστικές Semi-urban	Αγροτικές Rural	
<b>Αξία οικοδομών</b> .....	<b>658.711.518</b>	<b>309.553.098</b>	<b>147.322.718</b>	<b>201.835.702</b>	<b>Value of built-properties</b>
όροφος 1 .....	157.375.467	42.912.620	41.011.125	73.451.722	storey 1
όροφοι 2 .....	250.074.618	81.445.320	64.921.682	103.707.616	storeys 2
» 3 .....	111.204.182	60.081.816	28.856.935	22.265.431	» 3
» 4 .....	54.178.038	44.533.719	7.932.234	1.712.085	» 4
» 5 .....	37.055.073	33.869.700	2.605.462	579.911	» 5
» 6 .....	20.166.904	19.257.934	888.823	20.147	» 6
» 7 .....	16.092.726	15.140.280	880.430	72.016	» 7
» 8 .....	7.647.892	7.479.661	168.231	—	» 8
» 9 .....	3.390.642	3.329.013	37.355	24.274	» 9
όροφοι 10 και άνω .....	1.525.976	1.503.035	20.441	2.500	storeys 10 and over

**Πίνακας 10α. Αξία νέων οικοδομών, κατά τύπο οικοδομής και με ανάλυση των αστικών περιοχών: 2007**

**Table 10a. Value of new built-properties, by type of built-property and with analysis of the urban areas: 2007**

Αξία σε χιλιάδες ευρώ

Value in thousand euro

Έτος και τύπος οικοδομής	Σύνολο αστικών περιοχών Urban areas, total	Περιφέρεια Πρωτευούσης Greater Athens	Πολεοδομικό συγκρότημα Θεσσαλονίκης Urban agglomeration of Thessaloniki	Λοιπές αστικές περιοχές Other urban areas	Year and type of built-property
όροφος 1 .....	42.912.620	8.131.591	1.413.486	33.367.543	storey 1
όροφοι 2 .....	81.445.320	19.634.257	4.782.633	56.665.619	storeys 2
» 3 .....	60.081.816	26.302.752	4.849.337	29.292.538	» 3
» 4 .....	44.533.719	22.312.273	3.704.830	18.516.616	» 4
» 5 .....	33.869.700	16.119.318	2.883.367	14.867.015	» 5
» 6 .....	19.257.934	11.668.717	1.646.987	5.942.230	» 6
» 7 .....	15.140.280	9.035.588	2.135.628	3.969.064	» 7
» 8 .....	7.479.661	5.934.211	583.073	962.377	» 8
» 9 .....	3.329.013	3.141.283	161.214	26.516	» 9
όροφοι 10 και άνω .....	1.503.035	1.301.935	201.100	—	storeys 10 and over



**Πίνακας 10β. Επιφάνεια νέων οικοδομών, κατά τύπο οικοδομής και κατά αστικές, ημιαστικές και αγροτικές περιοχές: 2007**

**Table 10b. Surface of new built-properties, by type and by urban, semi-urban and rural areas: 2007**

<i>Επιφάνεια σε μ<sup>2</sup></i>		<i>Surface in m<sup>2</sup></i>			
Έτος και τύπος οικοδομής	Σύνολο Χώρας Greece, total	Περιοχές—Areas			Year and type of built-property
		Αστικές Urban	Ημιαστικές Semi-urban	Αγροτικές Rural	
<b>Επιφάνεια οικοδομών</b> .....	<b>16.908.459</b>	<b>7.374.609</b>	<b>4.199.234</b>	<b>5.334.616</b>	<b>Surface of built-properties</b>
όροφος 1 .....	4.634.634	1.199.529	1.316.820	2.118.285	storey 1
όροφοι 2 .....	6.631.492	2.099.224	1.853.129	2.679.139	storeys 2
» 3 .....	2.532.120	1.339.794	710.162	482.164	» 3
» 4 .....	1.260.324	1.012.146	204.580	43.598	» 4
» 5 .....	806.839	736.938	62.559	7.342	» 5
» 6 .....	451.226	431.592	18.936	698	» 6
» 7 .....	331.784	303.391	25.990	2.403	» 7
» 8 .....	163.655	159.379	4.276	—	» 8
» 9 .....	79.058	76.012	2.143	903	» 9
όροφοι 10 και άνω .....	17.327	16.604	639	84	storeys 10 and over

**Πίνακας 10γ. Επιφάνεια νέων οικοδομών, κατά τύπο οικοδομής και με ανάλυση των αστικών περιοχών: 2007**

**Table 10c. Surface of new built-properties, by type of built-property and with analysis of the urban areas: 2007**

<i>Επιφάνεια σε μ<sup>2</sup></i>		<i>Surface in m<sup>2</sup></i>			
Έτος και τύπος οικοδομής	Σύνολο αστικών περιοχών Urban areas, total	Περιφέρεια Πρωτεύουσας Greater Athens	Πολεοδομικό συγκρότημα Θεσσαλονίκης Urban agglomeration of Thessaloniki	Λοιπές αστικές περιοχές Other urban areas	Year and type of built-property
όροφος 1 .....	1.199.529	155.835	44.756	998.938	storey 1
όροφοι 2 .....	2.099.224	400.884	128.574	1.569.766	storeys 2
» 3 .....	1.339.794	495.418	127.200	717.176	» 3
» 4 .....	1.012.146	482.814	91.968	437.364	» 4
» 5 .....	736.938	328.161	72.923	335.854	» 5
» 6 .....	431.592	252.081	41.775	137.736	» 6
» 7 .....	303.391	172.858	39.614	90.919	» 7
» 8 .....	159.379	118.543	13.096	27.740	» 8
» 9 .....	76.012	71.214	3.896	902	» 9
όροφοι 10 και άνω .....	16.604	14.185	2.419	—	storeys 10 and over



**Πίνακας 11. Νέες κατοικίες, κατά αριθμό δωματίων, κατοικήσιμα δωμάτια, όγκος, επιφάνεια και αξία αυτών, καθώς και επισκευές κατοικιών και αξία αυτών, κατά αστικές, ημιαστικές και αγροτικές περιοχές: 2003 – 2007**

**Table 11. New dwellings, by number of rooms, habitable rooms, volume, surface and value thereon as well as repairs of dwellings and value thereon, by urban, semi-urban and rural areas: 2003 – 2007**

Όγκος σε μ<sup>3</sup>, επιφάνεια σε μ<sup>2</sup>, αξία σε χιλιάδες ευρώ

Volume in m<sup>3</sup>, surface in m<sup>2</sup>, value in thousand euro

Στοιχεία κατοικιών, κατά περιοχές	2003	2004	2005	2006	2007	Data on dwellings, by areas
<b>ΣΥΝΟΛΟ ΧΩΡΑΣ—GREECE, TOTAL</b>						
<b>Αριθμός κατοικιών</b> . . . . .	<b>127.030</b>	<b>122.148</b>	<b>195.207</b>	<b>125.387</b>	<b>103.849</b>	<b>Number of dwellings</b>
<i>από αυτές με:</i>						<i>thereof with:</i>
<b>δωμάτιο 1</b> . . . . .	<b>17.412</b>	<b>15.447</b>	<b>22.645</b>	<b>14.838</b>	<b>12.314</b>	<b>room 1</b>
<b>δωμάτια 2</b> . . . . .	<b>30.747</b>	<b>30.973</b>	<b>51.165</b>	<b>30.715</b>	<b>24.465</b>	<b>rooms 2</b>
» 3 . . . . .	<b>38.072</b>	<b>37.231</b>	<b>64.292</b>	<b>40.288</b>	<b>32.257</b>	» 3
» 4 . . . . .	<b>26.537</b>	<b>25.137</b>	<b>39.471</b>	<b>25.362</b>	<b>21.698</b>	» 4
» 5 . . . . .	<b>10.944</b>	<b>10.368</b>	<b>13.822</b>	<b>10.842</b>	<b>9.841</b>	» 5
<b>δωμάτια 6 και άνω</b> . . . . .	<b>3.318</b>	<b>2.992</b>	<b>3.812</b>	<b>3.342</b>	<b>3.274</b>	<b>rooms 6 and over</b>
<b>Κατοικήσιμα δωμάτια</b> . . . . .	<b>374.829</b>	<b>360.594</b>	<b>568.918</b>	<b>373.588</b>	<b>314.484</b>	<b>Habitable rooms</b>
<b>Όγκος κατοικιών</b> . . . . .	<b>47.687.354</b>	<b>45.585.004</b>	<b>71.674.619</b>	<b>48.205.006</b>	<b>40.889.165</b>	<b>Volume of dwellings</b>
<b>Επιφάνεια κατοικιών</b> . . . . .	<b>15.313.993</b>	<b>14.511.356</b>	<b>22.790.870</b>	<b>15.455.081</b>	<b>13.009.558</b>	<b>Surface of dwellings</b>
<b>Αξία κατοικιών</b> . . . . .	<b>510.516</b>	<b>459.087</b>	<b>731.960</b>	<b>516.799</b>	<b>437.286</b>	<b>Value of dwellings</b>
<b>Αριθμός επισκευών κατοικιών</b> . . . . .	<b>5.430</b>	<b>5.007</b>	<b>3.846</b>	<b>3.935</b>	<b>3.355</b>	<b>Number of repairs</b>
<b>Αξία επισκευών κατοικιών</b> . . . . .	<b>20.017</b>	<b>18.031</b>	<b>17.673</b>	<b>18.131</b>	<b>17.946</b>	<b>Value of repairs</b>
<b>ΑΣΤΙΚΕΣ ΠΕΡΙΟΧΕΣ—URBAN AREAS</b>						
<b>Αριθμός κατοικιών</b> . . . . .	<b>71.861</b>	<b>68.415</b>	<b>123.252</b>	<b>69.263</b>	<b>51.360</b>	<b>Number of dwellings with</b>
<i>από αυτές με:</i>						<i>thereof with:</i>
δωμάτιο 1 . . . . .	9.968	8.984	14.974	8.393	6.101	room 1
δωμάτια 2 . . . . .	17.346	17.978	33.899	18.485	12.885	rooms 2
» 3 . . . . .	22.882	21.765	41.998	23.311	16.376	» 3
» 4 . . . . .	15.120	13.765	24.164	13.184	10.524	» 4
» 5 . . . . .	5.264	4.760	6.741	4.567	4.229	» 5
δωμάτια 6 και άνω . . . . .	1.281	1.163	1.476	1.323	1.245	rooms 6 and over
<b>Κατοικήσιμα δωμάτια</b> . . . . .	<b>208.165</b>	<b>196.670</b>	<b>348.313</b>	<b>198.994</b>	<b>151.918</b>	<b>Habitable rooms</b>
<b>Όγκος κατοικιών</b> . . . . .	<b>26.778.263</b>	<b>25.212.883</b>	<b>44.374.195</b>	<b>26.072.862</b>	<b>20.222.481</b>	<b>Volume of dwellings</b>
<b>Επιφάνεια κατοικιών</b> . . . . .	<b>8.457.398</b>	<b>7.973.976</b>	<b>14.067.816</b>	<b>8.342.720</b>	<b>6.410.889</b>	<b>Surface of dwellings</b>
<b>Αξία κατοικιών</b> . . . . .	<b>300.462</b>	<b>268.662</b>	<b>484.784</b>	<b>297.266</b>	<b>230.281</b>	<b>Value of dwellings</b>
<b>Αριθμός επισκευών κατοικιών</b> . . . . .	<b>2.421</b>	<b>2.342</b>	<b>1.858</b>	<b>1.920</b>	<b>1.824</b>	<b>Number of repairs</b>
<b>Αξία επισκευών κατοικιών</b> . . . . .	<b>11.785</b>	<b>9.284</b>	<b>10.641</b>	<b>9.722</b>	<b>10.712</b>	<b>Value of repairs</b>
<b>ΗΜΙΑΣΤΙΚΕΣ ΠΕΡΙΟΧΕΣ—SEMI-URBAN AREAS</b>						
<b>Αριθμός κατοικιών</b> . . . . .	<b>25.259</b>	<b>24.988</b>	<b>36.874</b>	<b>25.866</b>	<b>21.484</b>	<b>Number of dwellings with</b>
<i>από αυτές με:</i>						<i>thereof with:</i>
δωμάτιο 1 . . . . .	3.089	2.901	3.718	2.645	2.529	room 1
δωμάτια 2 . . . . .	6.196	6.414	9.064	5.716	4.697	rooms 2
» 3 . . . . .	7.252	7.134	11.735	8.025	6.636	» 3
» 4 . . . . .	5.250	5.235	7.710	5.694	4.497	» 4
» 5 . . . . .	2.598	2.540	3.513	2.830	2.283	» 5
δωμάτια 6 και άνω . . . . .	874	764	1.134	956	842	rooms 6 and over
<b>Κατοικήσιμα δωμάτια</b> . . . . .	<b>76.684</b>	<b>75.608</b>	<b>112.662</b>	<b>81.088</b>	<b>66.514</b>	<b>Habitable rooms</b>
<b>Όγκος κατοικιών</b> . . . . .	<b>9.860.539</b>	<b>9.485.326</b>	<b>14.379.852</b>	<b>10.564.111</b>	<b>8.678.976</b>	<b>Volume of dwellings</b>
<b>Επιφάνεια κατοικιών</b> . . . . .	<b>3.136.580</b>	<b>3.030.657</b>	<b>4.589.465</b>	<b>3.404.024</b>	<b>2.784.674</b>	<b>Surface of dwellings</b>
<b>Αξία κατοικιών</b> . . . . .	<b>106.473</b>	<b>91.518</b>	<b>134.778</b>	<b>103.885</b>	<b>90.204</b>	<b>Value of dwellings</b>
<b>Αριθμός επισκευών κατοικιών</b> . . . . .	<b>1.369</b>	<b>1.109</b>	<b>858</b>	<b>908</b>	<b>604</b>	<b>Number of repairs</b>
<b>Αξία επισκευών κατοικιών</b> . . . . .	<b>4.041</b>	<b>2.975</b>	<b>3.264</b>	<b>4.232</b>	<b>2.605</b>	<b>Value of repairs</b>
<b>ΑΓΡΟΤΙΚΕΣ ΠΕΡΙΟΧΕΣ—RURAL AREAS</b>						
<b>Αριθμός κατοικιών</b> . . . . .	<b>29.910</b>	<b>28.745</b>	<b>35.081</b>	<b>30.258</b>	<b>31.005</b>	<b>Number of dwellings with</b>
<i>από αυτές με:</i>						<i>thereof with:</i>
δωμάτιο 1 . . . . .	4.355	3.562	3.953	3.800	3.684	room 1
δωμάτια 2 . . . . .	7.205	6.581	8.202	6.514	6.883	rooms 2
» 3 . . . . .	7.938	8.332	10.559	8.952	9.245	» 3
» 4 . . . . .	6.167	6.137	7.597	6.484	6.677	» 4
» 5 . . . . .	3.082	3.068	3.568	3.445	3.329	» 5
δωμάτια 6 και άνω . . . . .	1.163	1.065	1.202	1.063	1.187	rooms 6 and over
<b>Κατοικήσιμα δωμάτια</b> . . . . .	<b>89.980</b>	<b>88.316</b>	<b>107.943</b>	<b>93.506</b>	<b>96.052</b>	<b>Habitable rooms</b>
<b>Όγκος κατοικιών</b> . . . . .	<b>11.048.552</b>	<b>10.886.795</b>	<b>12.920.572</b>	<b>11.568.033</b>	<b>11.987.708</b>	<b>Volume of dwellings</b>
<b>Επιφάνεια κατοικιών</b> . . . . .	<b>3.720.015</b>	<b>3.506.723</b>	<b>4.133.589</b>	<b>3.708.337</b>	<b>3.813.995</b>	<b>Surface of dwellings</b>
<b>Αξία κατοικιών</b> . . . . .	<b>103.581</b>	<b>98.907</b>	<b>112.398</b>	<b>115.649</b>	<b>116.802</b>	<b>Value of dwellings</b>
<b>Αριθμός επισκευών κατοικιών</b> . . . . .	<b>1.640</b>	<b>1.556</b>	<b>1.130</b>	<b>1.107</b>	<b>927</b>	<b>Number of repairs</b>
<b>Αξία επισκευών κατοικιών</b> . . . . .	<b>4.191</b>	<b>5.773</b>	<b>3.768</b>	<b>4.177</b>	<b>4.629</b>	<b>Value of repairs</b>

**Πίνακας 11α. Νέες κατοικίες αστικών περιοχών, κατά αριθμό δωματίων, κατοικήσιμα δωμάτια, όγκος, επιφάνεια και αξία αυτών, καθώς και επισκευές κατοικιών και αξία αυτών: 2003 – 2007**

**Table 11a. New dwellings of urban areas, by number of rooms, habitable rooms, volume, surface and value thereon as well as repairs of dwellings and value thereon: 2003 – 2007**

Όγκος σε μ<sup>3</sup>, επιφάνεια σε μ<sup>2</sup>, αξία σε χιλιάδες ευρώ

Volume in m<sup>3</sup>, surface in m<sup>2</sup>, value in thousand euro

Στοιχεία κατοικιών, κατά περιοχές	2003	2004	2005	2006	2007	Data on dwellings, by areas
<b>ΠΕΡΙΦΕΡΕΙΑ ΠΡΩΤΕΥΟΥΣΗΣ—GREATER ATHENS</b>						
<b>Αριθμός κατοικιών</b> . . . . .	<b>26.509</b>	<b>23.453</b>	<b>47.870</b>	<b>30.752</b>	<b>21.070</b>	<b>Number of dwellings with</b>
από αυτές με:						thereof with:
δωμάτιο 1 . . . . .	2.216	2.427	5.680	4.030	2.382	room 1
δωμάτια 2 . . . . .	6.158	6.070	14.224	9.014	5.762	rooms 2
» 3 . . . . .	9.990	8.194	17.580	11.351	7.527	» 3
» 4 . . . . .	6.120	5.091	8.328	4.728	3.936	» 4
» 5 . . . . .	1.686	1.385	1.709	1.271	1.155	» 5
δωμάτια 6 και άνω . . . . .	339	286	349	358	308	rooms 6 and over
Κατοικήσιμα δωμάτια . . . . .	79.518	68.250	130.968	83.585	59.928	Habitable rooms
Όγκος κατοικιών . . . . .	10.162.842	8.912.207	16.583.614	10.845.990	7.985.322	Volume of dwellings
Επιφάνεια κατοικιών . . . . .	3.097.208	2.752.901	5.126.638	3.431.788	2.448.951	Surface of dwellings
Αξία κατοικιών . . . . .	134.726	113.373	193.042	134.144	106.479	Value of dwellings
Αριθμός επισκευών κατοικιών . . . . .	1.044	1.031	855	896	968	Number of repairs
Αξία επισκευών κατοικιών . . . . .	7.805	5.188	5.175	5.612	6.386	Value of repairs
<b>ΠΟΛΕΟΔΟΜΙΚΟ ΣΥΓΚΡΟΤΗΜΑ ΘΕΣΣΑΛΟΝΙΚΗΣ—URBAN AGGLOMERATION OF THESSALONIKI</b>						
<b>Αριθμός κατοικιών</b> . . . . .	<b>7.331</b>	<b>8.094</b>	<b>9.567</b>	<b>5.794</b>	<b>4.508</b>	<b>Number of dwellings with</b>
από αυτές με:						thereof with:
δωμάτιο 1 . . . . .	894	1.209	978	680	760	room 1
δωμάτια 2 . . . . .	2.096	2.576	2.687	1.504	1.453	rooms 2
» 3 . . . . .	2.987	3.099	3.243	2.034	1.518	» 3
» 4 . . . . .	1.051	995	2.191	1.246	496	» 4
» 5 . . . . .	229	187	390	262	172	» 5
δωμάτια 6 και άνω . . . . .	74	28	78	68	109	rooms 6 and over
Κατοικήσιμα δωμάτια . . . . .	19.837	20.755	27.269	16.506	11.724	Habitable rooms
Όγκος κατοικιών . . . . .	2.337.849	2.480.865	3.525.508	2.092.479	1.446.850	Volume of dwellings
Επιφάνεια κατοικιών . . . . .	730.118	765.277	1.071.226	651.262	455.297	Surface of dwellings
Αξία κατοικιών . . . . .	18.927	23.642	45.657	27.961	15.690	Value of dwellings
Αριθμός επισκευών κατοικιών . . . . .	294	318	195	191	190	Number of repairs
Αξία επισκευών κατοικιών . . . . .	666	750	2.750	1.028	536	Value of repairs
<b>ΛΟΙΠΕΣ ΑΣΤΙΚΕΣ ΠΕΡΙΟΧΕΣ—OTHER URBAN AREAS</b>						
<b>Αριθμός κατοικιών</b> . . . . .	<b>38.021</b>	<b>36.868</b>	<b>65.815</b>	<b>32.717</b>	<b>25.782</b>	<b>Number of dwellings with</b>
από αυτές με:						thereof with:
δωμάτιο 1 . . . . .	6.858	5.348	8.316	3.683	2.959	room 1
δωμάτια 2 . . . . .	9.092	9.332	16.988	7.967	5.670	rooms 2
» 3 . . . . .	9.905	10.472	21.175	9.926	7.331	» 3
» 4 . . . . .	7.949	7.679	13.645	7.210	6.092	» 4
» 5 . . . . .	3.349	3.188	4.642	3.034	2.902	» 5
δωμάτια 6 και άνω . . . . .	868	849	1.049	897	828	rooms 6 and over
Κατοικήσιμα δωμάτια . . . . .	108.810	107.665	190.076	98.903	80.266	Habitable rooms
Όγκος κατοικιών . . . . .	14.277.572	13.819.811	24.265.073	13.134.393	10.790.309	Volume of dwellings
Επιφάνεια κατοικιών . . . . .	4.630.072	4.455.798	7.869.952	4.259.670	3.506.641	Surface of dwellings
Αξία κατοικιών . . . . .	146.809	131.647	246.085	135.160	108.112	Value of dwellings
Αριθμός επισκευών κατοικιών . . . . .	1.083	993	808	833	666	Number of repairs
Αξία επισκευών κατοικιών . . . . .	3.314	3.346	2.715	3.081	3.791	Value of repairs

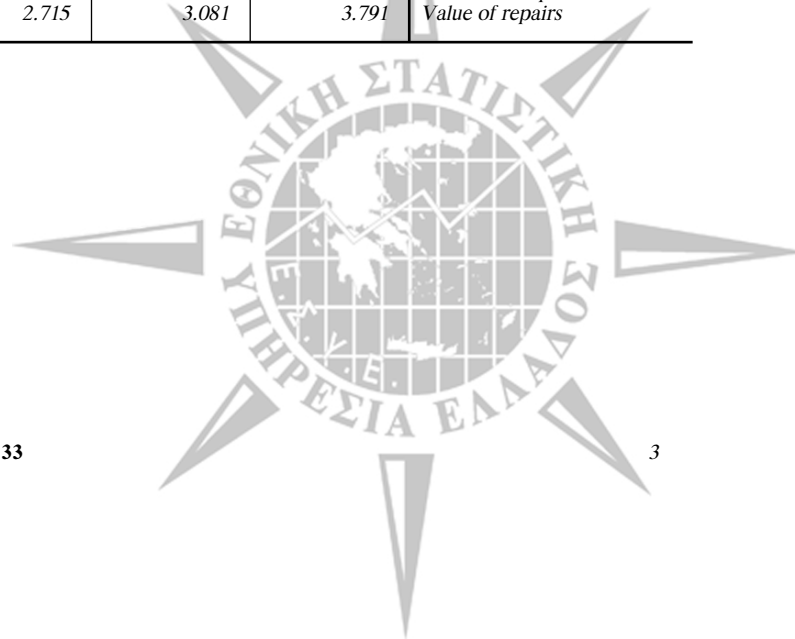



**Πίνακας 12. Νέα καταστήματα (αριθμός, όγκος, επιφάνεια, αξία) και επισκευές αυτών (αριθμός, αξία), κατά κατηγορία χρήσης. Σύνολο Χώρας και ανάλυση κατά περιοχές: 2003 – 2007**

**Table 12. New establishments (number, volume, surface, value) and repairs thereon (number, value), by category of use. Greece, total and analysis by areas: 2003 – 2007**

Όγκος σε μ<sup>3</sup>, επιφάνεια σε μ<sup>2</sup>, αξία σε χιλιάδες ευρώ

Volume in m<sup>3</sup>, surface in m<sup>2</sup>, value in thousand euro

Κατηγορίες χρήσης καταστημάτων	2003	2004	2005	2006	2007	Categories of establishments use
<b>ΣΥΝΟΛΟ ΧΩΡΑΣ—GREECE, TOTAL</b>						
<b>Αριθμός καταστημάτων<sup>(1)</sup></b>	<b>14.975</b>	<b>14.890</b>	<b>18.407</b>	<b>16.457</b>	<b>16.393</b>	<b>Number of establishments<sup>(1)</sup></b>
Εμπορικών	4.014	3.872	5.418	5.526	5.024	Commercial
Μεταποίησης	1.397	1.502	1.582	1.884	2.057	Manufacturing
Λοιπών	1.654	1.780	2.049	2.013	2.076	Other
Άγνωστου προορισμού	7.910	7.736	9.358	7.034	7.236	Unspecified
<b>Όγκος καταστημάτων</b>	<b>29.611.656</b>	<b>28.391.200</b>	<b>29.997.563</b>	<b>33.896.472</b>	<b>36.198.002</b>	<b>Volume of establishments</b>
Εμπορικών	5.834.158	4.811.642	3.225.835	9.398.180	6.552.076	Commercial
Μεταποίησης	10.115.959	10.107.375	7.402.300	9.208.997	14.939.394	Manufacturing
Λοιπών	3.208.927	2.927.645	2.299.267	3.101.285	3.056.236	Other
Άγνωστου προορισμού	10.452.612	10.544.538	10.671.958	10.625.191	11.650.296	Unspecified
<b>Επιφάνεια καταστημάτων</b>	<b>5.971.748</b>	<b>5.822.422</b>	<b>6.409.256</b>	<b>6.740.778</b>	<b>7.354.727</b>	<b>Surface of establishments</b>
Εμπορικών	1.235.853	987.810	1.218.442	1.377.177	1.415.066	Commercial
Μεταποίησης	1.677.845	1.773.690	1.822.900	2.117.691	2.411.236	Manufacturing
Λοιπών	630.838	587.932	723.368	713.371	653.030	Other
Άγνωστου προορισμού	2.427.212	2.472.990	2.644.546	3.098.839	2.875.395	Unspecified
<b>Αξία καταστημάτων</b>	<b>202.638</b>	<b>191.230</b>	<b>222.731</b>	<b>241.925</b>	<b>249.600</b>	<b>Value of establishments</b>
Εμπορικών	39.018	32.999	43.035	49.686	47.268	Commercial
Μεταποίησης	46.728	54.265	55.143	65.098	72.588	Manufacturing
Λοιπών	23.649	19.398	30.452	30.186	28.657	Other
Άγνωστου προορισμού	93.243	84.568	94.101	96.955	101.088	Unspecified
<b>Αριθμός επισκευών καταστημάτων</b>	<b>1.636</b>	<b>1.786</b>	<b>1.634</b>	<b>1.826</b>	<b>1.689</b>	<b>Number of repairs on establishments</b>
Εμπορικών	357	424	357	619	403	Commercial
Μεταποίησης	82	152	56	63	60	Manufacturing
Λοιπών	226	280	320	302	292	Other
Άγνωστου προορισμού	971	930	861	842	934	Unspecified
<b>Αξία επισκευών καταστημάτων</b>	<b>20.815</b>	<b>15.162</b>	<b>17.418</b>	<b>18.710</b>	<b>19.201</b>	<b>Value of repairs on establishments</b>
Εμπορικών	2.928	3.395	3.010	5.390	4.039	Commercial
Μεταποίησης	1.661	1.141	776	1.422	1.365	Manufacturing
Λοιπών	2.590	3.076	3.548	2.541	2.663	Other
Άγνωστου προορισμού	13.636	7.550	10.084	9.357	11.135	Unspecified
<b>ΑΣΤΙΚΕΣ ΠΕΡΙΟΧΕΣ—URBAN AREAS</b>						
<b>Αριθμός καταστημάτων<sup>(1)</sup></b>	<b>6.473</b>	<b>6.314</b>	<b>8.804</b>	<b>7.000</b>	<b>6.465</b>	<b>Number of establishments<sup>(1)</sup></b>
Εμπορικών	1.771	1.877	2.744	2.617	2.341	Commercial
Μεταποίησης	522	468	531	541	518	Manufacturing
Λοιπών	628	691	893	780	786	Other
Άγνωστου προορισμού	3.552	3.278	4.636	3.062	2.820	Unspecified
<b>Όγκος καταστημάτων</b>	<b>12.317.083</b>	<b>10.762.921</b>	<b>12.564.615</b>	<b>12.579.926</b>	<b>12.229.501</b>	<b>Volume of establishments</b>
Εμπορικών	2.769.936	2.205.136	513.510	3.299.083	2.986.641	Commercial
Μεταποίησης	3.684.407	2.984.020	641.940	225.624	3.692.277	Manufacturing
Λοιπών	1.219.859	1.628.174	602.417	966.735	1.405.547	Other
Άγνωστου προορισμού	4.642.881	3.945.591	4.408.545	3.829.572	4.145.036	Unspecified
<b>Επιφάνεια καταστημάτων</b>	<b>2.647.061</b>	<b>2.295.404</b>	<b>2.799.071</b>	<b>2.652.003</b>	<b>2.643.029</b>	<b>Surface of establishments</b>
Εμπορικών	613.741	483.009	624.558	705.292	647.985	Commercial
Μεταποίησης	663.505	540.241	689.633	682.882	647.856	Manufacturing
Λοιπών	285.298	319.609	371.064	312.609	300.425	Other
Άγνωστου προορισμού	1.084.517	952.545	1.113.816	1.517.520	1.046.763	Unspecified

**Πίνακας 12. Νέα καταστήματα (αριθμός, όγκος, επιφάνεια, αξία) και επισκευές αυτών (αριθμός, αξία), κατά κατηγορία χρήσης. Σύνολο Χώρας και ανάλυση κατά περιοχές: 2003 – 2007 (συνέχεια)**

**Table 12. New establishments (number, volume, surface, value) and repairs thereon (number, value), by category of use. Greece, total and analysis by areas: 2003 – 2007 (continued)**

Όγκος σε μ<sup>3</sup>, επιφάνεια σε μ<sup>2</sup>, αξία σε χιλιάδες ευρώ

Volume in m<sup>3</sup>, surface in m<sup>2</sup>, value in thousand euro

Κατηγορίες χρήσης καταστημάτων	2003	2004	2005	2006	2007	Categories of establishments use
<b>Αξία καταστημάτων</b> .....	<b>96.673</b>	<b>78.870</b>	<b>106.321</b>	<b>97.260</b>	<b>90.773</b>	<b>Value of establishments</b>
Εμπορικών .....	21.759	17.263	22.990	28.006	23.332	Commercial
Μεταποίησης .....	17.450	16.215	22.173	21.410	19.509	Manufacturing
Λοιπών .....	9.591	9.652	16.308	12.751	12.535	Other
Άγνωστου προορισμού ...	47.873	35.740	44.850	35.093	35.397	Unspecified
<b>Αριθμός επισκευών καταστημάτων</b>	<b>1.155</b>	<b>1.234</b>	<b>1.137</b>	<b>1.244</b>	<b>1.248</b>	<b>Number of repairs on establishments</b>
Εμπορικών .....	238	331	240	479	325	Commercial
Μεταποίησης .....	45	45	18	25	28	Manufacturing
Λοιπών .....	150	186	223	215	197	Other
Άγνωστου προορισμού ...	722	672	616	525	698	Unspecified
<b>Αξία επισκευών καταστημάτων</b>	<b>13.616</b>	<b>11.464</b>	<b>11.884</b>	<b>13.059</b>	<b>13.633</b>	<b>Value of repairs on establishments</b>
Εμπορικών .....	2.518	2.941	2.528	4.460	3.305	Commercial
Μεταποίησης .....	359	561	427	716	454	Manufacturing
Λοιπών .....	2.149	1.935	2.016	1.881	2.172	Other
Άγνωστου προορισμού ...	8.590	6.027	6.913	6.002	7.703	Unspecified
<b>ΠΕΡΙΦΕΡΕΙΑ ΠΡΩΤΕΥΟΥΣΗΣ—GREATER ATHENS</b>						
<b>Αριθμός καταστημάτων<sup>(1)</sup></b> ..	<b>1.769</b>	<b>1.562</b>	<b>1.783</b>	<b>1.787</b>	<b>1.561</b>	<b>Number of establishments<sup>(1)</sup></b>
Εμπορικών .....	378	422	539	791	662	Commercial
Μεταποίησης .....	67	72	96	58	45	Manufacturing
Λοιπών .....	191	208	268	254	233	Other
Άγνωστου προορισμού ...	1.133	860	880	684	621	Unspecified
<b>Όγκος καταστημάτων</b> .....	<b>2.792.913</b>	<b>2.571.426</b>	<b>2.830.839</b>	<b>2.735.381</b>	<b>2.697.272</b>	<b>Volume of establishments</b>
Εμπορικών .....	352.453	473.329	388.160	879.225	893.283	Commercial
Μεταποίησης .....	191.589	259.324	528.110	225.141	148.374	Manufacturing
Λοιπών .....	401.768	544.053	431.566	334.744	439.611	Other
Άγνωστου προορισμού ...	1.847.103	1.294.720	1.483.003	1.296.271	1.216.004	Unspecified
<b>Επιφάνεια καταστημάτων</b> ..	<b>649.554</b>	<b>584.355</b>	<b>693.776</b>	<b>676.366</b>	<b>643.697</b>	<b>Surface of establishments</b>
Εμπορικών .....	83.598	105.510	103.319	202.069	193.409	Commercial
Μεταποίησης .....	42.587	61.040	116.411	51.846	36.582	Manufacturing
Λοιπών .....	99.201	87.517	109.043	81.715	93.788	Other
Άγνωστου προορισμού ...	424.168	330.288	365.003	340.736	319.918	Unspecified
<b>Αξία καταστημάτων</b> .....	<b>29.707</b>	<b>25.688</b>	<b>29.971</b>	<b>25.860</b>	<b>26.063</b>	<b>Value of establishments</b>
Εμπορικών .....	3.567	4.887	5.681	7.958	7.983	Commercial
Μεταποίησης .....	1.723	1.826	4.151	1.943	1.228	Manufacturing
Λοιπών .....	4.458	2.651	5.091	3.318	4.470	Other
Άγνωστου προορισμού ...	19.960	16.324	15.048	12.641	12.382	Unspecified
<b>Αριθμός επισκευών καταστημάτων</b>	<b>650</b>	<b>688</b>	<b>641</b>	<b>601</b>	<b>665</b>	<b>Number of repairs on establishments</b>
Εμπορικών .....	141	231	149	223	218	Commercial
Μεταποίησης .....	20	30	10	8	7	Manufacturing
Λοιπών .....	66	93	163	125	98	Other
Άγνωστου προορισμού ...	423	334	319	245	342	Unspecified
<b>Αξία επισκευών καταστημάτων</b>	<b>8.205</b>	<b>7.092</b>	<b>5.284</b>	<b>5.447</b>	<b>7.115</b>	<b>Value of repairs on establishments</b>
Εμπορικών .....	1.919	2.193	1.878	1.788	2.344	Commercial
Μεταποίησης .....	61	343	188	312	69	Manufacturing
Λοιπών .....	467	422	734	1.125	599	Other
Άγνωστου προορισμού ...	5.757	4.134	2.484	2.222	4.103	Unspecified

**Πίνακας 12. Νέα καταστήματα (αριθμός, όγκος, επιφάνεια, αξία) και επισκευές αυτών (αριθμός, αξία), κατά κατηγορία χρήσης. Σύνολο Χώρας και ανάλυση κατά περιοχές: 2003 – 2007 (συνέχεια)**

**Table 12. New establishments (number, volume, surface, value) and repairs thereon (number, value), by category of use. Greece, total and analysis by areas: 2003 – 2007 (continued)**

Όγκος σε μ<sup>3</sup>, επιφάνεια σε μ<sup>2</sup>, αξία σε χιλιάδες ευρώ

Volume in m<sup>3</sup>, surface in m<sup>2</sup>, value in thousand euro

Κατηγορίες χρήσης καταστημάτων	2003	2004	2005	2006	2007	Categories of establishments use
<b>ΠΟΛΕΟΔΟΜΙΚΟ ΣΥΓΚΡΟΤΗΜΑ ΘΕΣΣΑΛΟΝΙΚΗΣ—URBAN AGGLOMERATION OF THESSALONIKI</b>						
<b>Αριθμός καταστημάτων<sup>(1)</sup></b>	<b>425</b>	<b>465</b>	<b>867</b>	<b>671</b>	<b>364</b>	<b>Number of establishments<sup>(1)</sup></b>
Εμπορικών	84	67	145	167	93	Commercial
Μεταποίησης	21	22	17	24	38	Manufacturing
Λοιπών	49	12	40	21	19	Other
Άγνωστου προορισμού	271	364	665	459	214	Unspecified
<b>Όγκος καταστημάτων</b>	<b>1.125.282</b>	<b>560.650</b>	<b>785.630</b>	<b>802.958</b>	<b>621.010</b>	<b>Volume of establishments</b>
Εμπορικών	505.007	57.504	123.290	174.614	187.488	Commercial
Μεταποίησης	290.431	219.544	113.412	192.092	165.766	Manufacturing
Λοιπών	121.988	48.824	170.266	114.910	96.426	Other
Άγνωστου προορισμού	207.856	234.778	378.662	321.342	171.330	Unspecified
<b>Επιφάνεια καταστημάτων</b>	<b>252.465</b>	<b>128.672</b>	<b>183.904</b>	<b>174.545</b>	<b>141.215</b>	<b>Surface of establishments</b>
Εμπορικών	126.213	11.596	27.731	43.634	33.477	Commercial
Μεταποίησης	50.608	44.173	20.008	29.836	41.866	Manufacturing
Λοιπών	24.838	16.372	40.310	27.396	22.878	Other
Άγνωστου προορισμού	50.806	56.531	95.855	73.679	42.994	Unspecified
<b>Αξία καταστημάτων</b>	<b>9.849</b>	<b>4.108</b>	<b>6.614</b>	<b>7.706</b>	<b>5.145</b>	<b>Value of establishments</b>
Εμπορικών	5.869	347	1.040	3.211	1.298	Commercial
Μεταποίησης	1.528	1.578	665	1.394	1.401	Manufacturing
Λοιπών	851	401	1.383	816	854	Other
Άγνωστου προορισμού	1.601	1.782	3.526	2.285	1.592	Unspecified
<b>Αριθμός επισκευών καταστημάτων</b>	<b>248</b>	<b>249</b>	<b>196</b>	<b>230</b>	<b>294</b>	<b>Number of repairs on establishments</b>
Εμπορικών	42	33	24	80	40	Commercial
Μεταποίησης	13	4	6	7	3	Manufacturing
Λοιπών	36	34	34	32	48	Other
Άγνωστου προορισμού	157	178	132	111	203	Unspecified
<b>Αξία επισκευών καταστημάτων</b>	<b>3.038</b>	<b>1.137</b>	<b>2.270</b>	<b>3.056</b>	<b>1.809</b>	<b>Value of repairs on establishments</b>
Εμπορικών	317	255	271	2.149	475	Commercial
Μεταποίησης	189	28	12	95	17	Manufacturing
Λοιπών	1.336	291	488	184	325	Other
Άγνωστου προορισμού	1.196	563	1.499	628	992	Unspecified
<b>ΛΟΙΠΕΣ ΑΣΤΙΚΕΣ ΠΕΡΙΟΧΕΣ—OTHER URBAN AREAS</b>						
<b>Αριθμός καταστημάτων<sup>(1)</sup></b>	<b>4.279</b>	<b>4.287</b>	<b>6.154</b>	<b>4.542</b>	<b>4.540</b>	<b>Number of establishments<sup>(1)</sup></b>
Εμπορικών	1.309	1.388	2.060	1.659	1.586	Commercial
Μεταποίησης	434	374	418	459	435	Manufacturing
Λοιπών	388	471	585	505	534	Other
Άγνωστου προορισμού	2.148	2.054	3.091	1.919	1.985	Unspecified
<b>Όγκος καταστημάτων</b>	<b>8.398.888</b>	<b>7.630.845</b>	<b>8.948.146</b>	<b>9.041.587</b>	<b>8.911.219</b>	<b>Volume of establishments</b>
Εμπορικών	1.912.476	1.674.303	2.155.968	2.245.244	1.905.870	Commercial
Μεταποίησης	3.202.387	2.505.152	3.200.648	3.617.924	3.378.137	Manufacturing
Λοιπών	696.103	1.035.297	1.044.650	966.460	869.510	Other
Άγνωστου προορισμού	2.587.922	2.416.093	2.546.880	2.211.959	2.757.702	Unspecified
<b>Επιφάνεια καταστημάτων</b>	<b>1.745.042</b>	<b>1.582.377</b>	<b>1.921.391</b>	<b>1.801.092</b>	<b>1.858.117</b>	<b>Surface of establishments</b>
Εμπορικών	403.930	365.903	493.508	473.387	421.099	Commercial
Μεταποίησης	570.310	435.028	553.214	601.200	569.408	Manufacturing
Λοιπών	161.259	215.720	221.711	203.498	183.759	Other
Άγνωστου προορισμού	609.543	565.726	652.958	523.007	683.851	Unspecified

**Πίνακας 12. Νέα καταστήματα (αριθμός, όγκος, επιφάνεια, αξία) και επισκευές αυτών (αριθμός, αξία), κατά κατηγορία χρήσης. Σύνολο Χώρας και ανάλυση κατά περιοχές: 2003 – 2007 (συνέχεια)**

**Table 12. New establishments (number, volume, surface, value) and repairs thereon (number, value), by category of use. Greece, total and analysis by areas: 2003 – 2007 (continued)**

Όγκος σε μ<sup>3</sup>, επιφάνεια σε μ<sup>2</sup>, αξία σε χιλιάδες ευρώ

Volume in m<sup>3</sup>, surface in m<sup>2</sup>, value in thousand euro

Κατηγορίες χρήσης καταστημάτων	2003	2004	2005	2006	2007	Categories of establishments use
<b>Αξία καταστημάτων</b> .....	<b>57.115</b>	<b>49.074</b>	<b>69.736</b>	<b>63.694</b>	<b>59.565</b>	<b>Value of establishments</b>
Εμπορικών .....	12.323	12.029	16.269	16.837	14.051	Commercial
Μεταποίησης .....	14.199	12.812	17.357	18.073	16.880	Manufacturing
Λοιπών .....	4.281	6.599	9.834	8.617	7.212	Other
Άγνωστου προορισμού ...	26.312	17.634	26.276	20.167	21.422	Unspecified
<b>Αριθμός επισκευών καταστημάτων</b>	<b>257</b>	<b>297</b>	<b>300</b>	<b>413</b>	<b>289</b>	<b>Number of repairs on establishments</b>
Εμπορικών .....	55	67	67	176	67	Commercial
Μεταποίησης .....	12	11	8	10	18	Manufacturing
Λοιπών .....	48	59	60	58	51	Other
Άγνωστου προορισμού ...	142	160	165	169	153	Unspecified
<b>Αξία επισκευών καταστημάτων</b>	<b>2.373</b>	<b>3.235</b>	<b>4.330</b>	<b>4.556</b>	<b>4.709</b>	<b>Value of repairs on establishments</b>
Εμπορικών .....	281	493	379	523	485	Commercial
Μεταποίησης .....	110	190	227	309	368	Manufacturing
Λοιπών .....	345	1.222	794	572	1.248	Other
Άγνωστου προορισμού ...	1.636	1.330	2.930	3.152	2.608	Unspecified
<b>ΗΜΙΑΣΤΙΚΕΣ ΠΕΡΙΟΧΕΣ—SEMI-URBAN AREAS</b>						
<b>Αριθμός καταστημάτων<sup>(1)</sup></b> ..	<b>4.148</b>	<b>3.934</b>	<b>4.440</b>	<b>3.780</b>	<b>4.212</b>	<b>Number of establishments<sup>(1)</sup></b>
Εμπορικών .....	1.138	1.014	1.428	1.294	1.285	Commercial
Μεταποίησης .....	428	493	465	504	628	Manufacturing
Λοιπών .....	435	415	461	387	461	Other
Άγνωστου προορισμού ...	2.147	2.012	2.086	1.595	1.838	Unspecified
<b>Όγκος καταστημάτων</b> .....	<b>10.317.246</b>	<b>9.318.828</b>	<b>8.269.307</b>	<b>10.164.287</b>	<b>11.547.297</b>	<b>Volume of establishments</b>
Εμπορικών .....	2.132.647	1.710.120	1.460.383	1.952.793	2.059.374	Commercial
Μεταποίησης .....	4.032.310	4.221.567	3.429.096	4.648.886	5.808.620	Manufacturing
Λοιπών .....	1.250.059	561.033	847.157	986.387	779.967	Other
Άγνωστου προορισμού ...	2.902.230	2.826.108	2.532.671	2.576.221	2.899.336	Unspecified
<b>Επιφάνεια καταστημάτων</b> ..	<b>1.846.910</b>	<b>1.732.761</b>	<b>1.634.614</b>	<b>1.814.221</b>	<b>2.168.783</b>	<b>Surface of establishments</b>
Εμπορικών .....	407.896	302.500	321.419	364.525	418.006	Commercial
Μεταποίησης .....	597.077	716.962	573.790	706.469	920.704	Manufacturing
Λοιπών .....	198.794	108.916	156.329	163.129	165.237	Other
Άγνωστου προορισμού ...	643.143	604.383	583.076	580.098	664.836	Unspecified
<b>Αξία καταστημάτων</b> .....	<b>57.273</b>	<b>56.687</b>	<b>52.385</b>	<b>60.927</b>	<b>70.389</b>	<b>Value of establishments</b>
Εμπορικών .....	10.957	9.609	11.618	12.202	12.377	Commercial
Μεταποίησης .....	17.910	22.790	16.368	20.431	27.760	Manufacturing
Λοιπών .....	6.535	4.307	6.043	6.354	6.102	Other
Άγνωστου προορισμού ...	21.871	19.982	18.356	21.940	24.150	Unspecified
<b>Αριθμός επισκευών καταστημάτων</b>	<b>248</b>	<b>323</b>	<b>272</b>	<b>295</b>	<b>238</b>	<b>Number of repairs on establishments</b>
Εμπορικών .....	61	51	59	69	40	Commercial
Μεταποίησης .....	25	89	21	18	15	Manufacturing
Λοιπών .....	41	51	51	37	53	Other
Άγνωστου προορισμού ...	121	132	141	171	130	Unspecified
<b>Αξία επισκευών καταστημάτων</b>	<b>5.136</b>	<b>2.270</b>	<b>3.382</b>	<b>3.681</b>	<b>3.102</b>	<b>Value of repairs on establishments</b>
Εμπορικών .....	219	222	276	676	419	Commercial
Μεταποίησης .....	1.204	480	208	466	600	Manufacturing
Λοιπών .....	195	699	1.074	409	231	Other
Άγνωστου προορισμού ...	3.518	869	1.824	2.130	1.852	Unspecified

**Πίνακας 12. Νέα καταστήματα (αριθμός, όγκος, επιφάνεια, αξία) και επισκευές αυτών (αριθμός, αξία), κατά κατηγορία χρήσης. Σύνολο Χώρας και ανάλυση κατά περιοχές: 2003 – 2007 (συνέχεια)**

**Table 12. New establishments (number, volume, surface, value) and repairs thereon (number, value), by category of use. Greece, total and analysis by areas: 2003 – 2007 (continued)**

Όγκος σε μ<sup>3</sup>, επιφάνεια σε μ<sup>2</sup>, αξία σε χιλιάδες ευρώ

Volume in m<sup>3</sup>, surface in m<sup>2</sup>, value in thousand euro

Κατηγορίες χρήσης καταστημάτων	2003	2004	2005	2006	2007	Categories of establishments use
<b>ΑΓΡΟΤΙΚΕΣ ΠΕΡΙΟΧΕΣ—RURAL AREAS</b>						
<b>Αριθμός καταστημάτων<sup>(1)</sup></b> . . . . .	<b>4.354</b>	<b>4.642</b>	<b>5.163</b>	<b>5.677</b>	<b>5.716</b>	<b>Number of establishments<sup>(1)</sup></b>
Εμπορικών . . . . .	1.104	980	1.246	1.615	1.398	Commercial
Μεταποίησης . . . . .	447	541	586	839	911	Manufacturing
Λοιπών . . . . .	591	674	695	846	829	Other
Άγνωστου προορισμού . . . . .	2.212	2.447	2.636	2.377	2.578	Unspecified
<b>Όγκος καταστημάτων</b> . . . . .	<b>6.977.027</b>	<b>8.306.982</b>	<b>9.163.641</b>	<b>11.152.259</b>	<b>12.421.204</b>	<b>Volume of establishments</b>
Εμπορικών . . . . .	931.275	895.961	1.251.942	1.450.211	1.506.061	Commercial
Μεταποίησης . . . . .	2.399.242	2.901.788	3.331.264	4.334.487	5.438.497	Manufacturing
Λοιπών . . . . .	739.009	738.438	849.693	1.148.163	870.722	Other
Άγνωστου προορισμού . . . . .	2.907.501	3.770.795	3.730.742	4.219.398	4.605.924	Unspecified
<b>Επιφάνεια καταστημάτων</b> . . . . .	<b>1.477.677</b>	<b>1.793.390</b>	<b>1.975.571</b>	<b>2.274.554</b>	<b>2.542.915</b>	<b>Surface of establishments</b>
Εμπορικών . . . . .	214.116	202.161	272.465	307.360	349.075	Commercial
Μεταποίησης . . . . .	417.263	516.487	559.477	728.340	842.676	Manufacturing
Λοιπών . . . . .	146.746	159.407	195.975	237.633	187.368	Other
Άγνωστου προορισμού . . . . .	699.552	915.335	947.654	1.001.221	1.163.796	Unspecified
<b>Αξία καταστημάτων</b> . . . . .	<b>48.688</b>	<b>55.642</b>	<b>64.025</b>	<b>83.738</b>	<b>88.438</b>	<b>Value of establishments</b>
Εμπορικών . . . . .	6.299	6.125	8.427	9.478	11.558	Commercial
Μεταποίησης . . . . .	11.368	15.260	16.602	23.257	25.318	Manufacturing
Λοιπών . . . . .	7.523	5.439	8.101	11.081	10.020	Other
Άγνωστου προορισμού . . . . .	23.498	28.818	30.895	39.922	41.542	Unspecified
<b>Αριθμός επισκευών καταστημάτων</b>	<b>233</b>	<b>229</b>	<b>225</b>	<b>287</b>	<b>203</b>	<b>Number of repairs on establishments</b>
Εμπορικών . . . . .	58	42	58	71	38	Commercial
Μεταποίησης . . . . .	12	18	17	20	17	Manufacturing
Λοιπών . . . . .	35	43	46	50	42	Other
Άγνωστου προορισμού . . . . .	128	126	104	146	106	Unspecified
<b>Αξία επισκευών καταστημάτων</b>	<b>2.061</b>	<b>1.406</b>	<b>2.152</b>	<b>1.970</b>	<b>2.466</b>	<b>Value of repairs on establishments</b>
Εμπορικών . . . . .	191	232	206	254	316	Commercial
Μεταποίησης . . . . .	97	100	141	240	310	Manufacturing
Λοιπών . . . . .	246	443	458	251	260	Other
Άγνωστου προορισμού . . . . .	1.527	631	1.347	1.225	1.580	Unspecified

(1) Περιλαμβάνονται και οι προσθήκες, αναπαλαιώσεις και αναθεωρήσεις με αλλαγή όγκου, νομιμοποιήσεις και τροποποιήσεις.

(1) Including also extensions, restorations and revisions changing the volume, legalizations and modifications.



**Πίνακας 13. Αριθμός, όγκος, επιφάνεια και αξία νέων κατοικήσιμων και μη κτιρίων, κατά αστικές, ημιαστικές και αγροτικές περιοχές: 2007**  
**Table 13. Number, volume, surface and value of new habitable and non-habitable buildings, by urban, semi-urban and rural areas: 2007**

Όγκος σε μ<sup>3</sup>, επιφάνεια σε μ<sup>2</sup>, αξία σε χιλιάδες ευρώ

Volume in m<sup>3</sup>, surface in m<sup>2</sup>, value in thousand euro

Στοιχεία κτιρίων <sup>(1)</sup>	Σύνολο Χώρας Greece, total	Περιοχές—Areas			Data on buildings <sup>(1)</sup>
		Αστικές Urban	Ημιαστικές Semi-urban	Αγροτικές Rural	
<b>Σύνολο κτιρίων</b>					<b>Buildings, total</b>
Αριθμός .....	<b>41.790</b>	<b>14.137</b>	<b>10.212</b>	<b>17.441</b>	<b>Number</b>
Όγκος .....	<b>62.825.628</b>	<b>25.985.918</b>	<b>17.420.385</b>	<b>19.419.325</b>	<b>Volume</b>
Επιφάνεια .....	<b>16.910.545</b>	<b>7.399.029</b>	<b>4.368.763</b>	<b>5.142.753</b>	<b>Surface</b>
Αξία .....	<b>658.764.389</b>	<b>309.002.220</b>	<b>157.567.014</b>	<b>192.195.155</b>	<b>Value</b>
<b>A. Κατοικήσιμα κτίρια</b>					<b>A. Habitable buildings</b>
Αριθμός .....	34.269	12.231	8.304	13.734	Number
Όγκος .....	36.485.047	17.956.430	8.354.011	10.174.606	Volume
Επιφάνεια .....	11.494.978	5.620.790	2.651.214	3.222.974	Surface
Αξία .....	475.411.213	249.579.456	104.094.793	121.736.964	Value
α) Μονοκατοικίες					a) One dwelling
Αριθμός .....	17.238	4.154	4.470	8.614	Number
Όγκος .....	10.359.623	2.854.465	2.868.643	4.636.515	Volume
Επιφάνεια .....	3.277.566	901.404	905.812	1.470.340	Surface
Αξία .....	128.326.396	37.714.581	36.540.998	54.070.817	Value
β) Διπλοκατοικίες					b) Two dwellings
Αριθμός .....	7.604	2.733	1.959	2.912	Number
Όγκος .....	7.239.013	2.828.941	1.943.253	2.466.819	Volume
Επιφάνεια .....	2.289.101	890.067	613.855	785.179	Surface
Αξία .....	86.737.362	34.832.087	22.500.695	29.404.580	Value
γ) Πολυκατοικίες					c) Blocks of flats
Αριθμός .....	9.427	5.344	1.875	2.208	Number
Όγκος .....	18.886.411	12.273.024	3.542.115	3.071.272	Volume
Επιφάνεια .....	5.928.321	3.829.319	1.131.547	967.455	Surface
Αξία .....	260.347.455	177.032.788	45.053.100	38.261.567	Value
<b>B. Μη κατοικήσιμα κτίρια</b>					<b>B. Non-habitable buildings</b>
Αριθμός .....	7.521	1.906	1.908	3.707	Number
Όγκος .....	26.340.581	8.029.488	9.066.374	9.244.719	Volume
Επιφάνεια .....	5.415.567	1.778.239	1.717.549	1.919.779	Surface
Αξία .....	183.353.176	59.422.764	53.472.221	70.458.191	Value

(1) Δεν περιλαμβάνονται τα στοιχεία των γεωργικών αποθηκών με όγκο μικρότερο των 1.000 μ<sup>3</sup>.

(1) Not including the agricultural storages of less than 1.000 m<sup>3</sup> volume.



**Πίνακας 13α. Αριθμός, όγκος, επιφάνεια και αξία νέων κατοικήσιμων και μη κατοικήσιμων, με ανάλυση των αστικών περιοχών: 2007**  
**Table 13a. Number, volume, surface and value of new habitable and non-habitable buildings, with analysis of the urban areas: 2007**

Όγκος σε μ<sup>3</sup>, επιφάνεια σε μ<sup>2</sup>, αξία σε χιλιάδες ευρώ

Volume in m<sup>3</sup>, surface in m<sup>2</sup>, value in thousand euro

Στοιχεία κτιρίων <sup>(1)</sup>	Σύνολο αστικών περιοχών Urban areas, total	Περιφέρεια Πρωτευούσης Greater Athens	Πολεοδομικό συγκρότημα Θεσσαλονίκης Urban agglomeration of Thessaloniki	Λοιπές αστικές περιοχές Other urban areas	Data on buildings <sup>(1)</sup>
<b>Σύνολο κτιρίων</b>					<b>Buildings, total</b>
Αριθμός .....	<b>14.137</b>	<b>1.545</b>	<b>692</b>	<b>11.900</b>	<b>Number</b>
Όγκος .....	<b>25.985.918</b>	<b>2.767.067</b>	<b>1.743.304</b>	<b>21.475.547</b>	<b>Volume</b>
Επιφάνεια .....	<b>7.399.029</b>	<b>780.842</b>	<b>516.962</b>	<b>6.101.225</b>	<b>Surface</b>
Αξία .....	<b>309.002.220</b>	<b>39.877.938</b>	<b>20.797.735</b>	<b>248.326.547</b>	<b>Value</b>
<b>A. Κατοικήσιμα κτίρια</b>					<b>A. Habitable buildings</b>
Αριθμός .....	12.231	1.393	631	10.207	<b>Number</b>
Όγκος .....	17.956.430	2.103.062	1.356.017	14.497.351	<b>Volume</b>
Επιφάνεια .....	5.620.790	637.472	415.106	4.568.212	<b>Surface</b>
Αξία .....	249.579.456	33.912.710	17.063.140	198.603.606	<b>Value</b>
α) Μονοκατοικίες					a) One dwelling
Αριθμός .....	4.154	407	62	3.685	<b>Number</b>
Όγκος .....	2.854.465	277.892	55.448	2.521.125	<b>Volume</b>
Επιφάνεια .....	901.404	84.084	16.568	800.752	<b>Surface</b>
Αξία .....	37.714.581	4.825.631	610.884	32.278.066	<b>Value</b>
β) Διπλοκατοικίες					b) Two dwellings
Αριθμός .....	2.733	255	88	2.390	<b>Number</b>
Όγκος .....	2.828.941	256.883	79.522	2.492.536	<b>Volume</b>
Επιφάνεια .....	890.067	79.415	23.926	786.726	<b>Surface</b>
Αξία .....	34.832.087	4.592.471	884.579	29.355.037	<b>Value</b>
γ) Πολυκατοικίες					c) Blocks of flats
Αριθμός .....	5.344	731	481	4.132	<b>Number</b>
Όγκος .....	12.273.024	1.568.287	1.221.047	9.483.690	<b>Volume</b>
Επιφάνεια .....	3.829.319	473.973	374.612	2.980.734	<b>Surface</b>
Αξία .....	177.032.788	24.494.608	15.567.677	136.970.503	<b>Value</b>
<b>B. Μη κατοικήσιμα κτίρια</b>					<b>B. Non-habitable buildings</b>
Αριθμός .....	1.906	152	61	1.693	<b>Number</b>
Όγκος .....	8.029.488	664.005	387.287	6.978.196	<b>Volume</b>
Επιφάνεια .....	1.778.239	143.370	101.856	1.533.013	<b>Surface</b>
Αξία .....	59.422.764	5.965.228	3.734.595	49.722.941	<b>Value</b>

(1) Βλέπε υποσημείωση (1), πίνακα 13.

(1) See footnote (1), table 13.



**Πίνακας 14. Αριθμός, όγκος, επιφάνεια και αξία μη κατοικήσιμων<sup>(1)</sup> νέων κτιρίων, κατά κλάδο οικονομικής δραστηριότητας και κατά περιοχές: 2007**  
**Table 14. Number, volume, surface and value of non-habitable<sup>(1)</sup> new buildings, by branch of economic activity and by areas: 2007**

Όγκος σε μ<sup>3</sup>, επιφάνεια σε μ<sup>2</sup>, αξία σε χιλιάδες ευρώ

Volume in m<sup>3</sup>, surface in m<sup>2</sup>, value in thousand euro

Κλάδοι οικονομικής δραστηριότητας	Αριθμός Number	Όγκος Volume	Επιφάνεια Surface	Αξία Value	Branches of economic activity
<b>ΣΥΝΟΛΟ ΧΩΡΑΣ—GREECE, TOTAL</b>					
<b>Μη κατοικήσιμα κτίρια</b>	<b>7.521</b>	<b>26.340.581</b>	<b>5.415.567</b>	<b>183.353.176</b>	<b>Non-habitable buildings</b>
Γραφεία .....	408	1.387.249	337.621	11.667.206	Offices
Βιομηχανικά .....	1.232	10.253.499	1.654.503	50.923.814	Industrial
Εμπορικά .....	1.264	4.833.654	1.051.350	32.518.824	Commercial
Εκπαιδευτικά .....	39	155.779	35.578	1.696.617	Educational
Περίθαλψης .....	15	86.173	20.174	1.300.836	Hospitals
Ξενοδοχεία .....	381	2.147.313	617.499	27.532.506	Hotels
Γεωργικά .....	2.110	1.686.243	385.918	13.699.675	Agricultural
Κτηνοτροφικά .....	412	1.303.768	313.725	5.992.194	Livestock
Λοιπά .....	854	2.302.768	476.747	21.344.941	Other
Αγνωστού προορισμού .....	806	2.184.135	522.452	16.676.563	Unspecified
<b>ΑΣΤΙΚΕΣ ΠΕΡΙΟΧΕΣ—URBAN AREAS</b>					
<b>Μη κατοικήσιμα κτίρια</b>	<b>1.906</b>	<b>8.029.488</b>	<b>1.778.239</b>	<b>59.422.764</b>	<b>Non-habitable buildings</b>
Γραφεία .....	197	837.537	211.145	7.415.082	Offices
Βιομηχανικά .....	278	2.257.580	426.166	12.408.667	Industrial
Εμπορικά .....	474	1.936.836	414.078	15.145.060	Commercial
Εκπαιδευτικά .....	17	73.020	18.101	960.243	Educational
Περίθαλψης .....	7	20.233	6.843	333.163	Hospitals
Ξενοδοχεία .....	56	430.972	122.951	3.616.746	Hotels
Γεωργικά .....	322	363.312	84.739	2.672.373	Agricultural
Κτηνοτροφικά .....	23	79.244	22.052	454.892	Livestock
Λοιπά .....	267	1.011.965	212.681	8.075.695	Other
Αγνωστού προορισμού .....	265	1.018.789	259.483	8.340.843	Unspecified
<b>ΠΕΡΙΦΕΡΕΙΑ ΠΡΩΤΕΥΟΥΣΗΣ—GREATER ATHENS</b>					
<b>Μη κατοικήσιμα κτίρια</b>	<b>152</b>	<b>664.005</b>	<b>143.370</b>	<b>5.965.228</b>	<b>Non-habitable buildings</b>
Γραφεία .....	19	76.520	17.236	899.742	Offices
Βιομηχανικά .....	13	102.033	20.654	605.666	Industrial
Εμπορικά .....	44	186.228	36.610	1.253.377	Commercial
Εκπαιδευτικά .....	2	3.130	792	53.200	Educational
Περίθαλψης .....	1	71	62	1.042	Hospitals
Ξενοδοχεία .....	—	—	—	—	Hotels
Γεωργικά .....	20	31.978	8.199	371.489	Agricultural
Κτηνοτροφικά .....	—	—	—	—	Livestock
Λοιπά .....	23	112.446	27.953	1.157.612	Other
Αγνωστού προορισμού .....	30	151.599	31.864	1.623.100	Unspecified
<b>ΠΟΛΕΟΔΟΜΙΚΟ ΣΥΓΚΡΟΤΗΜΑ ΘΕΣΣΑΛΟΝΙΚΗΣ—URBAN AGGLOMERATION OF THESSALONIKI</b>					
<b>Μη κατοικήσιμα κτίρια</b>	<b>61</b>	<b>387.287</b>	<b>101.856</b>	<b>3.734.595</b>	<b>Non-habitable buildings</b>
Γραφεία .....	6	12.175	3.440	157.078	Offices
Βιομηχανικά .....	7	139.133	39.177	1.297.595	Industrial
Εμπορικά .....	14	86.919	19.661	804.961	Commercial
Εκπαιδευτικά .....	1	608	169	7.615	Educational
Περίθαλψης .....	—	—	—	—	Hospitals
Ξενοδοχεία .....	1	211	62	962	Hotels
Γεωργικά .....	1	2.774	816	32.640	Agricultural
Κτηνοτροφικά .....	—	—	—	—	Livestock
Λοιπά .....	15	89.113	21.406	813.112	Other
Αγνωστού προορισμού .....	16	56.354	17.125	620.632	Unspecified



**Πίνακας 14. Αριθμός, όγκος, επιφάνεια και αξία μη κατοικήσιμων<sup>(1)</sup> νέων κτιρίων, κατά κλάδο οικονομικής δραστηριότητας και κατά περιοχές: 2007 (συνέχεια)**  
**Table 14. Number, volume, surface and value of non-habitable<sup>(1)</sup> new buildings, by branch of economic activity and by areas: 2007(continued)**

Όγκος σε μ<sup>3</sup>, επιφάνεια σε μ<sup>2</sup>, αξία σε χιλιάδες ευρώ

Volume in m<sup>3</sup>, surface in m<sup>2</sup>, value in thousand euro

Κλάδοι οικονομικής δραστηριότητας	Αριθμός Number	Όγκος Volume	Επιφάνεια Surface	Αξία Value	Branches of economic activity
<b>ΛΟΙΠΕΣ ΑΣΤΙΚΕΣ ΠΕΡΙΟΧΕΣ—OTHER URBAN AREAS</b>					
<b>Μη κατοικήσιμα κτίρια</b>	<b>1.693</b>	<b>6.978.196</b>	<b>1.533.013</b>	<b>49.722.941</b>	<b>Non-habitable buildings</b>
Γραφεία .....	172	748.842	190.469	6.358.262	Offices
Βιομηχανικά .....	258	2.016.414	366.335	10.505.406	Industrial
Εμπορικά .....	416	1.663.689	357.807	13.086.722	Commercial
Εκπαιδευτικά .....	14	69.282	17.140	899.428	Educational
Περίθαλψης .....	6	20.162	6.781	332.121	Hospitals
Ξενοδοχεία .....	56	430.972	122.951	3.616.746	Hotels
Γεωργικά .....	301	331.123	76.478	2.299.922	Agricultural
Κτηνοτροφικά .....	22	76.470	21.236	422.252	Livestock
Λοιπά .....	229	810.406	163.322	6.104.971	Others
Άγνωστου προορισμού .....	219	810.836	210.494	6.097.111	Unspecified
<b>ΗΜΙΑΣΤΙΚΕΣ ΠΕΡΙΟΧΕΣ—SEMI-URBAN AREAS</b>					
<b>Μη κατοικήσιμα κτίρια</b>	<b>1.908</b>	<b>9.066.374</b>	<b>1.717.549</b>	<b>53.472.221</b>	<b>Non-habitable buildings</b>
Γραφεία .....	132	399.730	81.334	3.124.879	Offices
Βιομηχανικά .....	383	4.428.192	684.112	20.174.867	Industrial
Εμπορικά .....	330	1.782.565	388.747	9.072.303	Commercial
Εκπαιδευτικά .....	8	16.249	3.577	135.616	Educational
Περίθαλψης .....	3	59.895	7.913	241.624	Hospitals
Ξενοδοχεία .....	67	468.862	132.291	7.546.339	Hotels
Γεωργικά .....	486	372.160	83.997	2.830.177	Agricultural
Κτηνοτροφικά .....	68	290.300	71.078	1.246.929	Livestock
Λοιπά .....	210	635.593	129.733	5.049.131	Others
Άγνωστου προορισμού .....	221	612.828	134.767	4.050.356	Unspecified
<b>ΑΓΡΟΤΙΚΕΣ ΠΕΡΙΟΧΕΣ—RURAL AREAS</b>					
<b>Μη κατοικήσιμα κτίρια</b>	<b>3.707</b>	<b>9.244.719</b>	<b>1.919.779</b>	<b>70.458.191</b>	<b>Non-habitable buildings</b>
Γραφεία .....	79	149.982	45.142	1.127.245	Offices
Βιομηχανικά .....	571	3.567.727	544.225	18.340.280	Industrial
Εμπορικά .....	460	1.114.253	248.525	8.301.461	Commercial
Εκπαιδευτικά .....	14	66.510	13.900	600.758	Educational
Περίθαλψης .....	5	6.045	5.418	726.049	Hospitals
Ξενοδοχεία .....	258	1.247.479	362.257	16.369.421	Hotels
Γεωργικά .....	1.302	950.771	217.182	8.197.125	Agricultural
Κτηνοτροφικά .....	321	934.224	220.595	4.290.373	Livestock
Λοιπά .....	377	655.210	134.333	8.220.115	Others
Άγνωστου προορισμού .....	320	552.518	128.202	4.285.364	Unspecified

(1) Δεν περιλαμβάνονται τα στοιχεία των γεωργικών αποθηκών με όγκο μικρότερο των 1.000 μ<sup>3</sup>.

(1) Not including the agricultural storages of less than 1.000 m<sup>3</sup> volume.

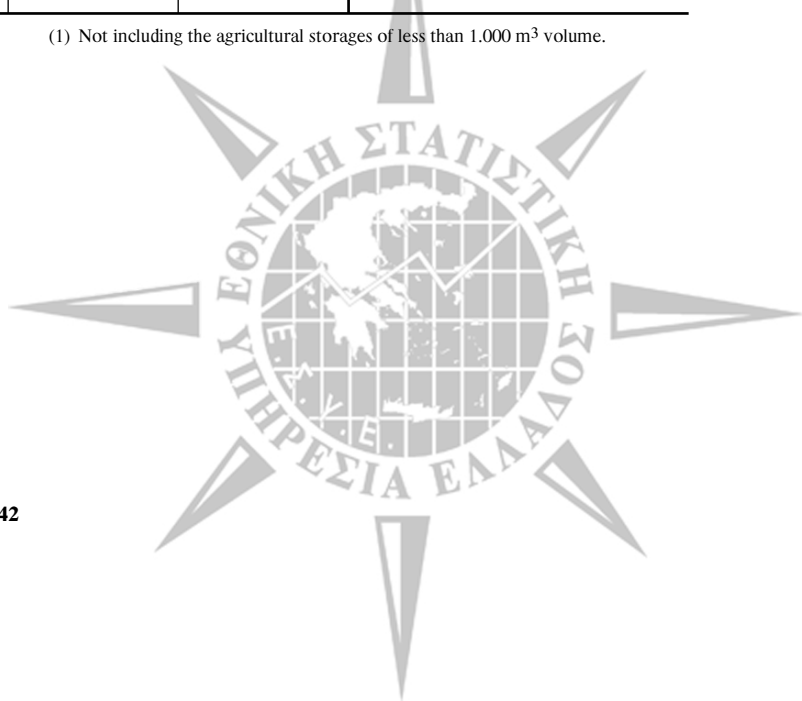

**Πίνακας 15. Αριθμός, όγκος, επιφάνεια και αξία κατοικιών σε νέα κατοικήσιμα και μη κτίρια, κατά μέγεθος και κατά αστικές, ημιαστικές και αγροτικές περιοχές: 2007**

**Table 15. Number, volume, surface and value of dwellings in new habitable and non-habitable buildings, by size and by urban, semi-urban and rural areas: 2007**

Όγκος σε μ<sup>3</sup>, επιφάνεια σε μ<sup>2</sup>, αξία σε χιλιάδες ευρώ

Volume in m<sup>3</sup>, surface in m<sup>2</sup>, value in thousand euro

Στοιχεία κατοικιών	Σύνολο Χώρας Greece, total	Περιοχές—Areas			Data on dwellings
		Αστικές Urban	Ημιαστικές Semi-urban	Αγροτικές Rural	
<b>Σύνολο κατοικιών</b>					<b>Dwellings, total</b>
Αριθμός .....	<b>86.531</b>	<b>43.176</b>	<b>18.586</b>	<b>24.769</b>	<b>Number</b>
Όγκος .....	<b>36.485.047</b>	<b>17.956.430</b>	<b>8.354.011</b>	<b>10.174.606</b>	<b>Volume</b>
Επιφάνεια .....	<b>11.494.978</b>	<b>5.620.790</b>	<b>2.651.214</b>	<b>3.222.974</b>	<b>Surface</b>
Αξία .....	<b>475.411.213</b>	<b>249.579.456</b>	<b>104.094.793</b>	<b>121.736.964</b>	<b>Value</b>
<i>A. Σε κατοικήσιμα κτίρια</i>					<i>A. Habitable buildings</i>
Αριθμός .....	85.579	42.849	18.302	24.428	Number
Όγκος .....	34.763.963	17.085.389	7.868.908	9.809.666	Volume
Επιφάνεια .....	11.059.395	5.410.291	2.525.262	3.123.842	Surface
Αξία .....	459.837.083	240.983.708	100.342.815	118.510.560	Value
α) Μονοκατοικίες					a) One dwelling
Αριθμός .....	16.796	4.043	4.330	8.423	Number
Όγκος .....	9.732.694	2.670.150	2.648.730	4.413.814	Volume
Επιφάνεια .....	3.118.749	854.651	853.718	1.410.380	Surface
Αξία .....	123.120.845	35.971.749	34.950.469	52.198.627	Value
β) Διπλακατοικίες					b) Two dwellings
Αριθμός .....	14.958	5.374	3.844	5.740	Number
Όγκος .....	6.877.376	2.652.177	1.841.540	2.383.659	Volume
Επιφάνεια .....	2.199.004	849.738	587.229	762.037	Surface
Αξία .....	83.859.457	33.574.542	21.661.166	28.623.749	Value
γ) Πολυκατοικίες					c) Blocks of flats
Αριθμός .....	53.825	33.432	10.128	10.265	Number
Όγκος .....	18.153.893	11.763.062	3.378.638	3.012.193	Volume
Επιφάνεια .....	5.741.642	3.705.902	1.084.315	951.425	Surface
Αξία .....	252.856.781	171.437.417	43.731.180	37.688.184	Value
Από αυτές: 1/όροφες .....	2.377	572	551	1.254	Thereof: 1/storey
2/όροφες .....	15.648	4.418	4.444	6.786	2/storeys
3/όροφες .....	11.197	6.246	3.031	1.920	3/storeys
4/όροφες .....	8.382	6.728	1.421	233	4/storeys
5/όροφες .....	6.627	6.142	440	45	5/storeys
6/όροφες .....	4.092	4.002	87	3	6/storeys
7/όροφες .....	2.959	2.838	101	20	7/storeys
8/όροφες .....	1.463	1.420	43	—	8/storeys
9 – 11/όροφες .....	1.045	1.035	10	—	9 – 11/storeys
12/όροφες και άνω ..	38	34	—	4	12/storeys and over
<i>B. Σε μη κατοικήσιμα κτίρια</i>					<i>B. Non-habitable buildings</i>
Αριθμός .....	952	327	284	341	Number
Όγκος .....	1.721.084	871.041	485.103	364.940	Volume
Επιφάνεια .....	435.583	210.499	125.952	99.132	Surface
Αξία .....	15.574.130	8.595.748	3.751.978	3.226.404	Value

**Πίνακας 15α. Αριθμός, όγκος, επιφάνεια και αξία κατοικιών σε νέα κατοικήσιμα και μη κτίρια, κατά μέγεθος και με ανάλυση των αστικών περιοχών: 2007**

**Table 15a. Number, volume, surface and value of dwellings in new habitable and non-habitable buildings, by size and with analysis of the urban areas: 2007**

Όγκος σε μ<sup>3</sup>, επιφάνεια σε μ<sup>2</sup>, αξία σε χιλιάδες ευρώ

Volume in m<sup>3</sup>, surface in m<sup>2</sup>, value in thousand euro

Στοιχεία κατοικιών	Σύνολο αστικών περιοχών Urban areas, total	Περιφέρεια Πρωτευούσης Greater Athens	Πολεοδομικό συγκρότημα Θεσσαλονίκης Urban agglomeration of Thessaloniki	Λοιπές αστικές περιοχές Other urban areas	Data on dwellings
<b>Σύνολο κατοικιών</b>					<b>Dwellings, total</b>
<b>Αριθμός</b> .....	<b>43.176</b>	<b>17.167</b>	<b>4.002</b>	<b>22.007</b>	<b>Number</b>
<b>Όγκος</b> .....	<b>17.956.430</b>	<b>6.591.337</b>	<b>1.356.017</b>	<b>10.009.076</b>	<b>Volume</b>
<b>Επιφάνεια</b> .....	<b>5.620.790</b>	<b>2.007.535</b>	<b>415.106</b>	<b>3.198.149</b>	<b>Surface</b>
<b>Αξία</b> .....	<b>249.579.456</b>	<b>103.202.790</b>	<b>17.063.140</b>	<b>129.313.526</b>	<b>Value</b>
<i>A. Σε κατοικήσιμα κτίρια</i>					<i>A. Habitable buildings</i>
<i>Αριθμός</i> .....	<i>42.849</i>	<i>17.073</i>	<i>3.999</i>	<i>21.777</i>	<i>Number</i>
<i>Όγκος</i> .....	<i>17.085.389</i>	<i>6.434.271</i>	<i>1.257.228</i>	<i>9.393.890</i>	<i>Volume</i>
<i>Επιφάνεια</i> .....	<i>5.410.291</i>	<i>1.969.642</i>	<i>393.368</i>	<i>3.047.281</i>	<i>Surface</i>
<i>Αξία</i> .....	<i>240.983.708</i>	<i>101.140.888</i>	<i>16.314.082</i>	<i>123.528.738</i>	<i>Value</i>
α) Μονοκατοικίες					a) One dwelling
Αριθμός .....	4.043	482	59	3.502	Number
Όγκος .....	2.670.150	360.185	47.525	2.262.440	Volume
Επιφάνεια .....	854.651	111.146	14.921	728.584	Surface
Αξία .....	35.971.749	6.611.966	568.056	28.791.727	Value
β) Διπλοκατοικίες					b) Two dwellings
Αριθμός .....	5.374	1.258	176	3.940	Number
Όγκος .....	2.652.177	642.685	76.780	1.932.712	Volume
Επιφάνεια .....	849.738	200.078	23.291	626.369	Surface
Αξία .....	33.574.542	9.474.177	856.925	23.243.440	Value
γ) Πολυκατοικίες					c) Blocks of flats
Αριθμός .....	33.432	15.333	3.764	14.335	Number
Όγκος .....	11.763.062	5.431.401	1.132.923	5.198.738	Volume
Επιφάνεια .....	3.705.902	1.658.418	355.156	1.692.328	Surface
Αξία .....	171.437.417	85.054.745	14.889.101	71.493.571	Value
Από αυτές: 1/όροφες .....	572	208	35	329	Thereof: 1/storey
2/όροφες .....	4.415	1.370	286	2.759	2/storeys
3/όροφες .....	6.246	2.337	732	3.177	3/storeys
4/όροφες .....	6.728	2.665	922	3.141	4/storeys
5/όροφες .....	6.142	2.740	748	2.654	5/storeys
6/όροφες .....	4.002	2.397	430	1.175	6/storeys
7/όροφες .....	2.838	1.632	361	845	7/storeys
8/όροφες .....	1.420	1.101	106	213	8/storeys
9 – 11/όροφες .....	1.035	883	144	8	9 – 11/storeys
12/όροφες και άνω ..	34	—	—	34	12/storeys and over
<i>B. Σε μη κατοικήσιμα κτίρια</i>					<i>B. Non-habitable buildings</i>
<i>Αριθμός</i> .....	<i>327</i>	<i>94</i>	<i>3</i>	<i>230</i>	<i>Number</i>
<i>Όγκος</i> .....	<i>871.041</i>	<i>157.066</i>	<i>98.789</i>	<i>615.186</i>	<i>Volume</i>
<i>Επιφάνεια</i> .....	<i>210.499</i>	<i>37.893</i>	<i>21.738</i>	<i>150.868</i>	<i>Surface</i>
<i>Αξία</i> .....	<i>8.595.748</i>	<i>2.061.902</i>	<i>749.058</i>	<i>5.784.788</i>	<i>Value</i>



τιμή: 14,00€ [εξωτερικού: 20,00€] / price: 14,00€ [abroad: 20,00€]