



ΣΤΑΤΙΣΤΙΚΗ ΤΗΣ ΔΙΚΑΙΟΣΥΝΗΣ

ΠΟΛΙΤΙΚΗΣ ΔΙΚΑΙΟΣΥΝΗΣ,
ΕΓΚΛΗΜΑΤΟΛΟΓΙΚΗΣ ΚΑΙ ΣΩΦΡΟΝΙΣΤΙΚΗΣ
ΕΤΟΥΣ 1980







ΣΤΑΤΙΣΤΙΚΗ ΤΗΣ ΔΙΚΑΙΟΣΥΝΗΣ

ΠΟΛΙΤΙΚΗΣ ΔΙΚΑΙΟΣΥΝΗΣ, ΕΓΚΛΗΜΑΤΟΛΟΓΙΚΗΣ ΚΑΙ ΣΩΦΡΟΝΙΣΤΙΚΗΣ ΕΤΟΥΣ 1980





ΕΛΛΗΝΙΚΗ ΣΤΑΤΙΣΤΙΚΗ ΥΠΗΡΕΣΙΑ

ΕΛΛΗΝΙΚΗ ΣΤΑΤΙΣΤΙΚΗ ΥΠΗΡΕΣΙΑ

ΕΛΛΗΝΙΚΗ ΣΤΑΤΙΣΤΙΚΗ ΥΠΗΡΕΣΙΑ

ΕΛΛΗΝΙΚΗ ΣΤΑΤΙΣΤΙΚΗ ΥΠΗΡΕΣΙΑ



ΠΙΝΑΞ ΠΕΡΙΕΧΟΜΕΝΩΝ

	Σελίς
Πρόλογος	5
ΜΕΡΟΣ Α΄ — ΣΤΑΤΙΣΤΙΚΗ ΠΟΛΙΤΙΚΗΣ ΔΙΚΑΙΟΣΥΝΗΣ	
I. Εισαγωγή	7
II. ΣΤΑΤΙΣΤΙΚΟΙ ΠΙΝΑΚΕΣ	
Α΄ Ειρηνοδικεία	
Πίναξ	
1. Εισαχθείσαι υπόθεσεις ιδιωτικού δικαίου και πορεία αυτών κατά διαδικασίαν και Ειρηνοδικείον	12
2. Έκδοθείσαι αποφάσεις Ειρηνοδικείων κατά διαδικασίαν και περιφέρειας Πρωτοδικείων	20
3. Ειδική έρευνα επί των έκδοθεισών αποφάσεων Ειρηνοδικείων κατά περιφέρειας Πρωτοδικείων	21
Β΄ Πρωτοδικεία	
4. Εισαχθείσαι υπόθεσεις ιδιωτικού δικαίου και πορεία αυτών κατά Πρωτοδικείον	23
5. Έκδοθείσαι αποφάσεις κατά διαδικασίαν και Πρωτοδικείον	24
6. Έκδοθείσαι αποφάσεις βάσει των ειδικών διαδικασιών, κατά αντικείμενον και Πρωτοδικείον	25
7. Έκδοθείσαι όριστικοί αποφάσεις τακτικής διαδικασίας, κατά διάρκειαν της δίκης και περιφέρειας Έφετείων	26
8. Έκδικασθείσαι έφέσεις και αποτέλεσμα της δίκης, κατά δικαστήριον των έκκαλουμένων αποφάσεων και περιφέρειας Έφετείων	26
9. Έκδοθείσαι όριστικοί αποφάσεις Πρωτοδικείων κατά αντικείμενον, αποτέλεσμα της δίκης και περιφέρειας Έφετείων	27
10. Κηρυχθείσαι πτωχεύσεις κατά ιδιότητα πτωχευσάντων και περιφέρειας Έφετείων	28
11. Κηρυχθείσαι πτωχεύσεις κατά κλάδον οικονομικής δραστηριότητος και περιφέρειας Έφετείων	28
12. Ίδιότης πτωχευσάντων, πτωχεύσεις έφ' όν έπερατώθησαν αί έπαληθεύσεις και βεβαιωθέν ποσόν παθητικού, κατά κλάδον οικονομικής δραστηριότητος	29
13. Όριστικοί αποφάσεις επί διαζυγίων κατά λόγον διαζυγίου, ύπαιτιότητα και περιφέρειας Έφετείων	29
14. Όριστικοί αποφάσεις κατά λόγον διαζυγίου και διάρκειαν λυθέντος γάμου	30
15. Κηρυχθέντες διαλελυμένοι γάμοι αναλόγως του άριθμού των τέκνων	30
16. Όριστικοί αποφάσεις διαζυγίων κατά τό έτος λύσεως του γάμου, έν σχέσει προς τό έτος τελέσεως αυτού	30
Γ΄ Έφετεία	
17. Εισαχθείσαι υπόθεσεις ιδιωτικού δικαίου και πορεία αυτών κατά Έφετείον	31
18. Έκδοθείσαι αποφάσεις κατά διαδικασίαν και Έφετείον	31
19. Έκδοθείσαι αποφάσεις βάσει των ειδικών διαδικασιών, κατά αντικείμενον και Έφετείον	32
20. Έκδοθείσαι όριστικοί αποφάσεις τακτικής διαδικασίας, κατά διάρκειαν της δίκης και Έφετείον	32
21. Έκδικασθείσαι έφέσεις και αποτέλεσμα της δίκης, κατά δικαστήριον των έκκαλουμένων αποφάσεων	32
22. Έκδοθείσαι όριστικοί αποφάσεις κατά αντικείμενον, αποτέλεσμα της δίκης και Έφετείον..	33
Δ΄ Διοικητικά Δικαστήρια	
23. Εισαχθείσαι υπόθεσεις ένώπιον των Διοικητικών Πρωτοδικείων και πορεία αυτών	34
24. Έκδοθείσαι αποφάσεις κατά δικονομικές διακρίσεις και Διοικητικών Πρωτοδικείον	35
25. Εισαχθείσαι υπόθεσεις (πρωτοεισακτοι) εις τά Διοικητικά Πρωτοδικεία, κατά αντικείμενον	35
26. Εισαχθείσαι υπόθεσεις ένώπιον των Διοικητικών Έφετείων και πορεία αυτών	36
27. Έκδοθείσαι αποφάσεις κατά δικονομικές διακρίσεις και Διοικητικών Έφετείον	36
28. Εισαχθείσαι υπόθεσεις (πρωτοεισακτοι) εις τά Διοικητικά Έφετεία κατά αντικείμενον ...	36
Ε΄ Άρειος Πάγος	
29. Εισαχθείσαι υπόθεσεις ιδιωτικού δικαίου και έκδοθείσαι αποφάσεις	37
30. Άναιρετικοί και άπορρίπτουσαι την άναίρεσιν αποφάσεις, κατά δικαστήριον των άναιρεθεισών και άπορριφθεισών αποφάσεων και λόγοι άναίρεσεως και άπορρίψεως	37
ΣΤ΄ Συμβούλιον Έπικρατείας	
Έργασίαι επί αιτήσεων και προσφυγών	
31. Εισαχθείσαι υπόθεσεις ένώπιον του Συμβουλίου Έπικρατείας και έκδοθείσαι αποφάσεις ...	38
32. Έκδοθείσαι αποφάσεις κατά αντικείμενον και δικονομικές διακρίσεις	38
33. Έπεξεργασία σχεδίων Κανονιστικών Διαταγμάτων κατά Έπουργείον	38
Ζ΄ Έργασίαι Έυποθηκοφυλάκων	
34. Καταχωρισθείσαι πράξεις εις τά Έυποθηκοφυλακεία και δικαιώματα έξ αυτών, κατά Πρωτοδικείον	39
Η΄ Συμβόλαια	
35. Συναφθείσαι συμβολαιογραφικοί πράξεις κατά αντικείμενον και άξία χρησιμοποιηθέντος χαρτοσήμου, κατά Πρωτοδικείον	40
36. Διαμαρτυρικά (συναλλαγματικών, γραμματίων και έπιταγών) κατά ομάδας άξίας εις δραχμάς και κατά Πρωτοδικείον	41

ΜΕΡΟΣ Β' — ΣΤΑΤΙΣΤΙΚΗ ΑΔΙΚΗΜΑΤΩΝ ΚΑΙ ΔΙΚΑΣΤΙΚΗ ΣΤΑΤΙΣΤΙΚΗ

III. Εισαγωγή	Σελίδα	43
IV. Κατάταξις των αξιοποιώντων πράξεων		48
V. ΣΤΑΤΙΣΤΙΚΟΙ ΠΙΝΑΚΕΣ		
Α' Στατιστική Ἀδικημάτων		
Πίναξ		
1. Διαπραχθέντα ἀδικήματα κατὰ κατηγορίας καὶ θεωρούμενοι ὡς δρᾶσαι αὐτῶν, κατὰ φύλον		50
2. Διαπραχθέντα ἀδικήματα κατὰ κατηγορίας καὶ γεωγραφικὸν διαμέρισμα τελέσεως αὐτῶν ...		51
3. Διαπράξαντες ἀδικήματα κατὰ γενικὰς κατηγορίας ἀδικημάτων, γεωγραφικὸν διαμέρισμα καὶ ὁμάδας ἡλικιῶν		53
Β' Δικαστικὴ Στατιστικὴ		
4. Καταδικασθέντες κατὰ κατηγορίας ἀδικημάτων καὶ ἐπιβληθείσας ποινὰς		54
4α. Ἀνήλικοι ὑποβληθέντες εἰς ἀναμορφωτικὰ ἢ θεραπευτικὰ μέτρα ἢ εἰς σωφρονιστικὸν περιορισμὸν καὶ ἐνήλικες ὑποβληθέντες εἰς περιορισμὸν ἐντὸς ψυχιατρικοῦ καταστήματος, κατὰ κατηγορίας ἀδικημάτων		58
5. Ἀνήλικοι ὑποβληθέντες εἰς ἀναμορφωτικὰ ἢ θεραπευτικὰ μέτρα ἢ εἰς σωφρονιστικὸν περιορισμὸν καὶ καταδικασθέντες κατὰ κατηγορίας ἀδικημάτων, ἡλικίαν καὶ φύλον		62
6. Καταδικασθέντες ἀνήλικοι καὶ μετεφηβικῆς ἡλικίας, κατὰ κατηγορίας ἀδικημάτων, ἡλικίαν, φύλον καὶ γεωγραφικὸν διαμέρισμα		71
7. Καταδικασθέντες κατὰ κατηγορίας ἀδικημάτων καὶ γεωγραφικὸν διαμέρισμα τελέσεως αὐτῶν		74
8. Καταδικασθέντες κάτοικοι ἀλλοδαπῆς, κατὰ κατηγορίας ἀδικημάτων καὶ χώραν μονίμου κατοικίας		77
9. Καταδικασθέντες κατὰ κατηγορίας ἀδικημάτων, μέγεθος οἰκισμοῦ κατοικίας αὐτῶν καὶ μέγεθος οἰκισμοῦ τελέσεως τῶν ἀδικημάτων		79
10. Καταδικασθέντες κατὰ κατηγορίας ἀδικημάτων καὶ ὁμάδας ἡλικιῶν		82
11. Καταδικασθέντες κατὰ κατηγορίας ἀδικημάτων, οἰκογενειακὴν κατάστασιν καὶ βαθμὸν παιδεύσεως		85
12. Καταδικασθέντες κατὰ κατηγορίας ἀδικημάτων καὶ γενικὰς κατηγορίας ἐπαγγέλματων		88
13. Καταδικασθέντες κατὰ κατηγορίας ἀδικημάτων καὶ θέσιν εἰς τὸ ἐπάγγελμα		91
14. Ὑπότροποι κατὰ κατηγορίας ἀδικημάτων καὶ διαρρέυσαντα χρόνον ἀπὸ τῆς πρώτης καταδίκης μέχρι τελέσεως τῆς τελευταίας πράξεως		94
15. Ὑπότροποι κατὰ ἐπιβληθείσας ποινὰς, ἡλικίαν, βαθμὸν παιδεύσεως, οἰκογενειακὴν κατάστασιν, ἐπάγγελμα, κατοικίαν καὶ διαρρέυσαντα χρόνον ἀπὸ τῆς πρώτης καταδίκης μέχρι τελέσεως τῆς τελευταίας πράξεως		96
16. Καταδικασθέντες κατὰ Πρωτοδικεῖον καὶ εἶδη Δικαστηρίων		99
17. Καταδικασθέντες κατὰ γενικὰς κατηγορίας ἀδικημάτων καὶ εἶδη δικαστηρίων		100
18. Καταδικασθέντες κατὰ γενικὰς κατηγορίας ἀδικημάτων καὶ ἐπιβληθείσας παρεπομένως ποινὰς		102
19. Καταδικασθέντες κατὰ ἡλικίαν, ἐπιβληθείσας ποινὰς, βαθμὸν παιδεύσεως, οἰκογενειακὴν κατάστασιν, ἐπάγγελμα καὶ κατοικίαν		105
ΜΕΡΟΣ Γ' — ΣΩΦΡΟΝΙΣΤΙΚΗ ΣΤΑΤΙΣΤΙΚΗ		
VI. Εἰσαγωγή		107
VII. ΣΤΑΤΙΣΤΙΚΟΙ ΠΙΝΑΚΕΣ		
Α' Κατάδικοι		
1. Κατάδικοι κρατούμενοι εἰς τὰς φυλακὰς κατὰ ἡλικίαν, οἰκογενειακὴν κατάστασιν, ἐπάγγελμα, εἶδος ἐκτιομένης ποινῆς καὶ κατὰ γενικὰς κατηγορίας ἀδικημάτων		110
2. Κίνησις τῶν καταδίκων κατὰ εἶδος ἐκτιομένης ποινῆς, ἐν συνόλῳ καὶ κατὰ φυλακὰς		113
3. Κατάδικοι κατὰ κατηγορίας ἀδικημάτων καὶ εἶδος φυλακῶν		121
Β' Ποινικὸς σωφρονισμὸς		
4. Ἀνήλικοι κατάδικοι κατὰ ὁμάδας ἡλικιῶν, ἐπάγγελμα καὶ χρονικὰ ὅρια ποινικοῦ σωφρονισμοῦ		125
Γ' Μέτρα ἀσφαλείας		
5. Ἐγκληματίαι κατὰ ὁμάδας ἡλικιῶν, οἰκογενειακὴν κατάστασιν, ἐπάγγελμα καὶ εἶδος μέτρου ἀσφαλείας		126
Δ' Ἀναμορφωτικὰ μέτρα		
6. Τρόφιμοι κατὰ Ἴδρυμα Ἀγωγῆς		128
7. Τρόφιμοι εἰσελθόντες εἰς τὰ Ἴδρύματα Ἀγωγῆς, κατὰ ὁμάδας ἡλικιῶν, οἰκογενειακὸν περιβάλλον, συνήθη ἀπασχόλησιν, βαθμὸν παιδεύσεως, τόπον κατοικίας, μέγεθος οἰκισμοῦ κατοικίας καὶ προηγουμένην ποινικὴν κατάστασιν τούτων		129
8. Τρόφιμοι εἰσελθόντες εἰς τὰ Ἴδρύματα Ἀγωγῆς, κατὰ ὁμάδας ἡλικιῶν, λόγον εἰσαγωγῆς, προηγουμένην ποινικὴν κατάστασιν, συνήθη ἀπασχόλησιν καὶ βαθμὸν παιδεύσεως		130
9. Τρόφιμοι εἰσελθόντες εἰς τὰ Ἴδρύματα Ἀγωγῆς, κατὰ οἰκογενειακὸν περιβάλλον, λόγον εἰσαγωγῆς, βαθμὸν παιδεύσεως καὶ συνήθη ἀπασχόλησιν		131
10. Τρόφιμοι εἰσελθόντες εἰς τὰ Ἴδρύματα Ἀγωγῆς, κατὰ τόπον κατοικίας καὶ λόγον εἰσαγωγῆς τούτων		132
Ε' Ὑπόδικοι		
11. Γενικὴ κίνησις τῶν ὑποδίκων κατὰ φυλακὰς		133
ΣΤ' Κρατούμενοι διὰ χρέη		
12. Γενικὴ κίνησις τῶν κρατουμένων διὰ χρέη, κατὰ αἰτίαν ὀφειλῆς		134
13. Ἀποφυλακισθέντες ἐκ τῶν κρατουμένων διὰ χρέη καὶ λόγοι ἀποφυλακίσεως αὐτῶν		134
ΔΙΑΓΡΑΜΜΑΤΑ		
Διαζῦγια		30
Ἐγκληματικότης		70
Σύνολον καταδικασθέντων κατ' εἶδος ἐπιβληθείσης ποινῆς, κατὰ τὰ ἔτη 1971-1980		76
Σύνολον καταδικασθέντων κατὰ φύλον, κατὰ τὰ ἔτη 1971-1980		81
Κατάδικοι κρατηθέντες εἰς τὰς φυλακὰς κατ' εἶδος ἐκτιομένης ποινῆς, κατὰ τὰ ἔτη 1971-1980		84
Κατάδικοι κατὰ φύλον, κρατηθέντες εἰς τὰς φυλακὰς, κατὰ τὰ ἔτη 1971-1980		93

Π Ρ Ο Λ Ο Γ Ο Σ

Ἡ Ἐθνικὴ Στατιστικὴ Ὑπηρεσία τῆς Ἑλλάδος, ἀπὸ τὸ 1956, καταρτίζει καὶ δημοσιεύει κάθε χρόνο στατιστικὲς σειρὲς (στοιχεῖα) γιὰ τὴν Πολιτικὴ καὶ τὴν Ἐγκληματολογικὴ Δικαιοσύνη καὶ γιὰ τὴ Σωφρονιστικὴ πὺ ἐφαρμόζεται στὴ Χώρα μας.

Γιὰ τὸν καθένα ἀπὸ τοὺς τρεῖς αὐτοὺς τομείς δημοσιεύονταν ξεχωριστὸ τεῦχος μέχρι τὸ 1962, ἐνῶ ἀπὸ τὸ 1963 καὶ ὕστερα τὰ τεύχη αὐτὰ συναπαρτίζουν, σὰν ἰδιαίτερα κεφάλαια, τὸ ἐνιαῖο πλέον δημοσίευμα τῆς ΕΣΥΕ «Στατιστικὴ τῆς Δικαιοσύνης». Παλαιότερα, κατὰ τὰ ἔτη 1926 - 1938, δημοσιεύονταν ἀπὸ τὴν τότε Γενικὴ Στατιστικὴ Ὑπηρεσία τῆς Ἑλλάδος ἐπίσια ἀναλυτικὰ τεύχη.

Στὴν ἀρχικὴ ἔψη τοῦ δημοσιεύματος ἔχουν προστεθεῖ κατὰ καιροὺς μερικοὶ νεώτεροι πίνακες, μὲ στοιχεῖα ἰδιαίτερον ἐνδιαφέροντος ἢ εἰδικότερον προορισμοῦ. Συγκεκριμένα, ἀπὸ τὸ 1971 δημοσιεύονται οἱ πίνακες τῶν διαπραττομένων ἀδικημάτων σὲ βαθμὸ κακορρήματος ἢ πλημμελήματος, γιὰ στατιστικὴ «κάλυψη» τῆς «ἐξ ἀντικειμένου ἐγκληματικότητας», καὶ πίνακες μὲ στοιχεῖα τῆς Φορολογικῆς Δικαιοσύνης. Γιὰ χρῆση ὧσων ἀσχολοῦνται μὲ τὴν ἔρευνα τῆς ἐγκληματικότητας τῶν ἀνηλίκων, δημοσιεύονται ἀπὸ τὸ 1973, πίνακες πὺ ἀναφέρονται στοὺς ἀνηλίκους τῆς κατηγορίας αὐτῆς καὶ ἀπὸ τὸ 1974 στοιχεῖα γιὰ τοὺς ἀνηλίκους τροφίμους τῶν Ἰδρυμάτων Ἀγωγῆς Ἀνηλίκων.

Σὲ κάθε κεφάλαιο τοῦ δημοσιεύματος προτάσσεται εἰσαγωγὴ, ὅπου ἐπεξηγοῦνται οἱ βασικὲς ἔνοιες τῶν σχετικῶν ἐρευνῶν καὶ ἀναφέρονται οἱ πηγὲς τῶν στοιχείων καὶ ἡ μέθοδος συλλογῆς καὶ ἐπεξεργασίας τους.

Στὸ παρὸν τεῦχος δημοσιεύονται τὰ στατιστικὰ στοιχεῖα γιὰ τὴ Δικαιοσύνη, τὰ ὅποια ἀναφέρονται στὸ ἔτος 1980. Τὰ κείμενα τῆς εἰσαγωγῆς καὶ οἱ τίτλοι τῶν κεφαλαίων καὶ τῶν πινάκων παρέμειναν, γιὰ τεχνικοὺς λόγους, στὴν καθαρεύουσα.

Ἡ ΕΣΥΕ θεωρεῖ καθήκον νὰ ἐδχαριστήσῃ τὰ Ἀρχηγεῖα Ἀστυνομίας Πόλεων καὶ Χωροφυλακῆς, τῆς Δικαστικῆς καὶ ἄλλες Ἀρχὲς καὶ τοὺς Διευθυντὲς τῶν φυλακῶν καὶ τῶν Ἰδρυμάτων Ἀγωγῆς Ἀνηλίκων, γιὰ τὴν πρόθυμη συνδρομὴ τους στὸ ἔργο τῆς Ὑπηρεσίας Στατιστικῆς τοῦ Ὑπουργείου Δικαιοσύνης.

Ἀθῆναι, 1981

ΧΡ. ΚΕΛΠΕΡΗΣ

Γενικὸς Διευθυντὴς
τῆς Ἐθνικῆς Στατιστικῆς Ὑπηρεσίας
τῆς Ἑλλάδος



14. Έκδοση
15. Έκδοση

ΕΛΛΗΝΙΚΗ ΔΗΜΟΚΡΑΤΙΑ
ΥΠΟΥΡΓΕΙΟ ΠΑΙΔΕΙΑΣ ΚΑΙ ΘΡΗΣΚΕΥΜΑΤΩΝ

ΕΛΛΗΝΙΚΗ ΔΗΜΟΚΡΑΤΙΑ
ΥΠΟΥΡΓΕΙΟ ΠΑΙΔΕΙΑΣ ΚΑΙ ΘΡΗΣΚΕΥΜΑΤΩΝ
ΕΛΛΗΝΙΚΗ ΣΤΑΤΙΣΤΙΚΗ ΑΥΤΟΡΡΕΥΣΗ

ΕΛΛΗΝΙΚΗ ΔΗΜΟΚΡΑΤΙΑ
ΥΠΟΥΡΓΕΙΟ ΠΑΙΔΕΙΑΣ ΚΑΙ ΘΡΗΣΚΕΥΜΑΤΩΝ
ΕΛΛΗΝΙΚΗ ΣΤΑΤΙΣΤΙΚΗ ΑΥΤΟΡΡΕΥΣΗ

ΕΛΛΗΝΙΚΗ ΔΗΜΟΚΡΑΤΙΑ
ΥΠΟΥΡΓΕΙΟ ΠΑΙΔΕΙΑΣ ΚΑΙ ΘΡΗΣΚΕΥΜΑΤΩΝ
ΕΛΛΗΝΙΚΗ ΣΤΑΤΙΣΤΙΚΗ ΑΥΤΟΡΡΕΥΣΗ

ΕΛΛΗΝΙΚΗ ΔΗΜΟΚΡΑΤΙΑ
ΥΠΟΥΡΓΕΙΟ ΠΑΙΔΕΙΑΣ ΚΑΙ ΘΡΗΣΚΕΥΜΑΤΩΝ
ΕΛΛΗΝΙΚΗ ΣΤΑΤΙΣΤΙΚΗ ΑΥΤΟΡΡΕΥΣΗ

ΕΛΛΗΝΙΚΗ ΔΗΜΟΚΡΑΤΙΑ
ΥΠΟΥΡΓΕΙΟ ΠΑΙΔΕΙΑΣ ΚΑΙ ΘΡΗΣΚΕΥΜΑΤΩΝ
ΕΛΛΗΝΙΚΗ ΣΤΑΤΙΣΤΙΚΗ ΑΥΤΟΡΡΕΥΣΗ

ΕΛΛΗΝΙΚΗ ΔΗΜΟΚΡΑΤΙΑ
ΥΠΟΥΡΓΕΙΟ ΠΑΙΔΕΙΑΣ ΚΑΙ ΘΡΗΣΚΕΥΜΑΤΩΝ
ΕΛΛΗΝΙΚΗ ΣΤΑΤΙΣΤΙΚΗ ΑΥΤΟΡΡΕΥΣΗ

ΕΛΛΗΝΙΚΗ ΔΗΜΟΚΡΑΤΙΑ
ΥΠΟΥΡΓΕΙΟ ΠΑΙΔΕΙΑΣ ΚΑΙ ΘΡΗΣΚΕΥΜΑΤΩΝ
ΕΛΛΗΝΙΚΗ ΣΤΑΤΙΣΤΙΚΗ ΑΥΤΟΡΡΕΥΣΗ

ΕΛΛΗΝΙΚΗ ΔΗΜΟΚΡΑΤΙΑ
ΥΠΟΥΡΓΕΙΟ ΠΑΙΔΕΙΑΣ ΚΑΙ ΘΡΗΣΚΕΥΜΑΤΩΝ
ΕΛΛΗΝΙΚΗ ΣΤΑΤΙΣΤΙΚΗ ΑΥΤΟΡΡΕΥΣΗ

ΕΛΛΗΝΙΚΗ ΔΗΜΟΚΡΑΤΙΑ
ΥΠΟΥΡΓΕΙΟ ΠΑΙΔΕΙΑΣ ΚΑΙ ΘΡΗΣΚΕΥΜΑΤΩΝ
ΕΛΛΗΝΙΚΗ ΣΤΑΤΙΣΤΙΚΗ ΑΥΤΟΡΡΕΥΣΗ

ΕΛΛΗΝΙΚΗ ΔΗΜΟΚΡΑΤΙΑ
ΥΠΟΥΡΓΕΙΟ ΠΑΙΔΕΙΑΣ ΚΑΙ ΘΡΗΣΚΕΥΜΑΤΩΝ
ΕΛΛΗΝΙΚΗ ΣΤΑΤΙΣΤΙΚΗ ΑΥΤΟΡΡΕΥΣΗ

ΕΛΛΗΝΙΚΗ ΔΗΜΟΚΡΑΤΙΑ
ΥΠΟΥΡΓΕΙΟ ΠΑΙΔΕΙΑΣ ΚΑΙ ΘΡΗΣΚΕΥΜΑΤΩΝ
ΕΛΛΗΝΙΚΗ ΣΤΑΤΙΣΤΙΚΗ ΑΥΤΟΡΡΕΥΣΗ

ΕΛΛΗΝΙΚΗ ΔΗΜΟΚΡΑΤΙΑ
ΥΠΟΥΡΓΕΙΟ ΠΑΙΔΕΙΑΣ ΚΑΙ ΘΡΗΣΚΕΥΜΑΤΩΝ
ΕΛΛΗΝΙΚΗ ΣΤΑΤΙΣΤΙΚΗ ΑΥΤΟΡΡΕΥΣΗ

ΕΛΛΗΝΙΚΗ ΔΗΜΟΚΡΑΤΙΑ
ΥΠΟΥΡΓΕΙΟ ΠΑΙΔΕΙΑΣ ΚΑΙ ΘΡΗΣΚΕΥΜΑΤΩΝ
ΕΛΛΗΝΙΚΗ ΣΤΑΤΙΣΤΙΚΗ ΑΥΤΟΡΡΕΥΣΗ

ΕΛΛΗΝΙΚΗ ΔΗΜΟΚΡΑΤΙΑ
ΥΠΟΥΡΓΕΙΟ ΠΑΙΔΕΙΑΣ ΚΑΙ ΘΡΗΣΚΕΥΜΑΤΩΝ
ΕΛΛΗΝΙΚΗ ΣΤΑΤΙΣΤΙΚΗ ΑΥΤΟΡΡΕΥΣΗ



ΣΤΑΤΙΣΤΙΚΗ ΠΟΛΙΤΙΚΗΣ ΔΙΚΑΙΟΣΥΝΗΣ

Ι. ΕΙΣΑΓΩΓΗ ΕΠΙ ΤΗΣ ΣΤΑΤΙΣΤΙΚΗΣ ΤΗΣ ΠΟΛΙΤΙΚΗΣ ΔΙΚΑΙΟΣΥΝΗΣ

1. ΓΕΝΙΚΑ

Η Στατιστική της Πολιτικής Δικαιοσύνης αποσκοπεί εις την καθ' ἑκαστον ἡμερολογιακὸν ἔτος ἀπεικονίσιν, με τὰς δυνατὰς λεπτομερείας, τῶν ἐργασιῶν τῶν Δικαστηρίων τῆς Χώρας — Εἰρηνοδικείων, Πρωτοδικείων, Ἐφετειῶν, Διοικητικῶν Δικαστηρίων, Ἀρείου Πάγου καὶ Συμβουλίου Ἐπικρατείας — ἐν σχέσει με τὴν ὑπ' αὐτῶν διαχειρίσιν τῆς Πολιτικῆς Δικαιοσύνης, καθὼς καὶ τῶν ἐργασιῶν τῶν Ὑποθηκοφυλάκων καὶ Συμβολαιογράφων.

Γενικῶς, ἡ ἀρμοδιότης καὶ ἡ σύνθεσις τῶν τακτικῶν Πολιτικῶν Δικαστηρίων ἐν Ἑλλάδι ρυθμίζονται ὑπὸ τοῦ Κώδικος Πολιτικῆς Δικονομίας καὶ τοῦ Εἰσαγωγικοῦ αὐτοῦ Νόμου (Α.Ν. 44/1967), ὡς οὗτος ἐτροποποιήθη διὰ τοῦ Ν.Δ. ὑπ' ἀριθ. 958/15-9-1971 καὶ ἐκδικοποιήθη διὰ τοῦ Β. Διατάγματος ὑπ' ἀριθ. 657/1-11-1971.

Ἡ ἀρμοδιότης καὶ ἡ λειτουργία τῶν Διοικητικῶν Δικαστηρίων ρυθμίζονται διὰ τοῦ Ν.Δ. 3845/1958 «περὶ κώδικος Ὁργανισμοῦ τῶν Φορολογικῶν Δικαστηρίων» (δηλ. Διοικητικῶν), ὡς καὶ τῶν Ν.Δ. ὑπ' ἀριθ. 10/1968, 962/1971, 1025/1971 καὶ 1026/1971.

Βάσει τῶν ἄρθρων 102 καὶ ἐπ. τοῦ Συντάγματος 1927 ἰδρύθη, διὰ τοῦ Νόμου 3713/1928, ὡς ἐτροποποιήθη καὶ συνεπληρώθη διὰ τοῦ Ν.Δ. 3330/1958, τοῦ Β.Δ. 6-2-1961 καὶ τοῦ Νόμου 4290/1963, τὸ Συμβόλιον τῆς Ἐπικρατείας, με ἔδραν τὰς Ἀθήνας.

Διὰ τοῦ Α.Ν. 434/1937, τοῦ Ν.Δ. 4201/1961, τοῦ Α.Ν. 153/1967 καὶ τοῦ Ν.Δ. 811/1971 ρυθμίζονται τὰ τοῦ Ὁργανισμοῦ τῶν Ὑποθηκοφυλακείων τοῦ Κράτους.

Ἐν τῷ τῆς λειτουργίας τῶν Συμβολαιογραφείων τοῦ Κράτους ρυθμίζονται διὰ τῶν Α.Ν. 356/1936, 1175/1938 καὶ 2574/1940, ὡς καὶ διὰ τοῦ Κανονιστικοῦ Διατάγματος τῆς 23/26 Ἰουλίου 1941, τῶν Ν. 3082/1954, 3680/1957 καὶ 4507/1966, τοῦ Ν.Δ. 4539/1966, τοῦ Α.Ν. 30/1967 καὶ τοῦ Β.Δ. 381/1967.

2. ΜΕΘΟΔΟΣ ΣΥΓΚΕΝΤΡΩΣΕΩΣ ΤΩΝ ΣΤΟΙΧΕΙΩΝ

Ἡ συγκέντρωσις τῶν πρὸς δημοσίευσιν στατιστικῶν στοιχείων πραγματοποιεῖται διὰ τῆς καταρτίσεως στατιστικοῦ δελτίου. Τοιοῦτον δελτίον συντάσσεται ὑπὸ τοῦ Εἰσηγητοῦ Δικαστοῦ διὰ πᾶσαν ἀπόφασιν ἡ ὁποία ἤθελεν ἐκδοθῆ παρα τῶν Πρωτοδικείων καὶ τῶν Πολιτικῶν Ἐφετειῶν τῆς Χώρας καὶ εὐθὺς μετὰ τὴν ἐκδοσιν ἐκάστης ἀποφάσεως. Τὰ οὗτω συμπληρούμενα δελτία ἀποστέλλονται, εἰς τὴν παρὰ τῷ Ὑπουργεῖον Δικαιοσύνης Ὑπηρεσίαν Στατιστικῆς τῆς Ε.Σ.Υ.Ε., ἀνὰ τρίμηνον, συνοδευόμενα ὑπὸ τῆς ἐντύπου ἀναφορᾶς καὶ τοῦ πίνακος πωχεύσεων, προκειμένου περὶ τῶν δελτίων τῶν Πρωτοδικείων, τῷ τῆς ἐντύπου ἀναφορᾶς δὲ μόνον, προκειμένου περὶ τῶν δελτίων τῶν Ἐφετειῶν.

Ὑπὸ τῶν Διοικητικῶν Δικαστηρίων, διὰ τὰς φορολογικὰς ὑποθέσεις, ἀποστέλλονται στατιστικοὶ πίνακες ἀνὰ τρίμηνον, ἐνθ' ὑπὸ τῶν Εἰρηνοδικείων, τοῦ Συμβουλίου Ἐπικρατείας, τῶν

Ὑποθηκοφυλακείων καὶ Συμβολαιογράφων ἀποστέλλοντα¹ κατ' ἔτος.

Τὰ στοιχεῖα τὰ ἀφορῶντα εἰς τὰς ἐργασίας τοῦ Ἀρείου Πάγου τίθενται εἰς τὴν διάθεσιν τῆς Ὑπηρεσίας παρὰ τῆς Γραμματείας τοῦ Ἀνατάτου τούτου Δικαστηρίου, διὰ τὴν κατάρτισιν τῶν ἐτήσιων στατιστικῶν πινάκων.

Τὰ οὗτω συμπληρούμενα στατιστικὰ δελτία καὶ οἱ στατιστικοὶ πίνακες συγκεντρῶνται, ἐπεξεργάζονται καὶ κωδικογραφοῦνται, ἐν συνεχείᾳ δὲ γίνεται ἡ μηχανογραφικὴ ἐπεξεργασία καὶ ἡ πινακοποίησις τούτων.

3. ΠΑΡΑΤΗΡΗΣΕΙΣ ΕΠΙ ΤΩΝ ΕΡΓΑΣΙΩΝ ΤΩΝ ΠΟΛΙΤΙΚΩΝ ΔΙΚΑΣΤΗΡΙΩΝ ΚΑΤΑ ΤΟ ΕΤΟΣ 1980

Κατὰ τὸ ἔτος 1980 ἐλειτούργησαν καθ' ἅπασαν τὴν Χώραν 261 Εἰρηνοδικεῖα, 59 Πρωτοδικεῖα, 12 Ἐφετεῖα, 28 Διοικητικὰ Πρωτοδικεῖα καὶ 7 Διοικητικὰ Ἐφετεῖα. Ὅμοίως, ἐλειτούργησαν 379 Ὑποθηκοφυλακεῖα καὶ 1.865 Συμβολαιογραφεῖα.

Α. Ἐργασία Εἰρηνοδικείων

Αἱ ἐργασίαι τῶν Εἰρηνοδικείων ἀπεικονίζονται εἰς τοὺς ἀναλυτικοὺς πίνακας ὑπ' ἀριθ. 1, 2 καὶ 3 τοῦ Α' Μέρους τοῦ παρόντος τεύχους. Εἰς τὸν ὑπ' ἀριθ. 1 πίνακα ἐμφανίζονται αἱ εἰσαχθεῖσαι πρὸς κρίσιν ὑποθέσεις κατὰ τὴν τακτικὴν διαδικασίαν καὶ τὴν διαδικασίαν τῶν μικροδιαφορῶν, μετὰ τῆς πορείας αὐτῶν. Εἰς τὴν τακτικὴν διαδικασίαν συναριθμοῦνται καὶ αἱ κατὰ τὰς ἄλλας εἰδικὰς διαδικασίας εἰσαχθεῖσαι ὑποθέσεις (προσωρινῶν μέτρων, ἐξώσεων κλπ.), λόγω τῆς μὴ τήρησεως ἰδιαιτέρων βιβλίων παρὰ τοῖς πλείστοις τῶν Εἰρηνοδικείων, εἰς ἰδίαν δὲ στήλην τοῦ πίνακος ἐμφανίζονται αἱ κατατεθείσαι αἰτήσεις πρὸς ἐκδοσιν διαταγῶν πληρωμῆς, κατὰ τὴν διαδικασίαν τοῦ Ν.Δ. 2629/53. Εἰς τὸν ὑπ' ἀριθ. 2 πίνακα παρουσιάζονται στοιχεῖα σχετικὰ πρὸς τὰς ἐκδοθείσας ἀποφάσεις κατὰ διαδικασίαν καὶ εἰς τὸν ὑπ' ἀριθ. 3 γίνεται λεπτομερεστέρᾳ διάκρισις τῶν ἐκδοθεισῶν ἀποφάσεων, τόσον ἀπὸ ἀπόψεως δικονομικῆς, ὅσον καὶ ἀπὸ ἀπόψεως ἀντικειμένου τῆς διαφορᾶς.

Κατὰ τὸ ἔτος 1980, ἐπὶ 110.112 εἰσαχθεισῶν ὑποθέσεων (κατ' ἅπασας τὰς διαδικασίας), 36.506, ἢτοι ποσοστὸν 33,2%, κατέληξαν εἰς συμβιβασμὸν ἢ ματαίωσιν κλπ., καὶ 59.137, ἢτοι ποσοστὸν 53,7%, εἰς τὴν συζήτησιν τῆς ὑποθέσεως. Ἐπίσης κατετέθησαν 114.138 αἰτήσεις πρὸς ἐκδοσιν διαταγῶν πληρωμῆς.

Ἐπὶ 70.083 ἐκδοθείσων ἀποφάσεων, ποσοστὸν 25,0% ἐξεδόθη κατὰ τὴν τακτικὴν διαδικασίαν, ποσοστὸν 18,6% κατὰ τὴν διαδικασίαν τῶν μικροδιαφορῶν, ποσοστὸν 1,7% κατὰ τὴν διαδικασίαν τῶν συναλλαγματικῶν, ποσοστὸν 19,6% κατὰ τὴν διαδικασίαν τῶν προσωρινῶν μέτρων, ποσοστὸν 7,7% κατὰ τὴν διαδικασίαν τῶν ἐξώσεων καὶ ποσοστὸν 27,4% κατὰ τὰς ἄλλας εἰδικὰς διαδικασίας. Σχετικὰ στατιστικὰ στοιχεῖα διὰ τὰ ἔτη 1976 μέχρι καὶ τοῦ 1980, μετ' ἀναφορᾶς καὶ εἰς τὰ στοιχεῖα τοῦ ἔτους 1971, παρέχονται διὰ τοῦ ὑπ' ἀριθ. 1 πίνακος.

ΠΙΝΑΞ Ι. Ἐργασία Εἰρηνοδικείων

Ἔτος	Τακτικὴ διαδικασία*			Διαδικασία μικροδιαφορῶν			Κατατεθείσαι αἰτήσεις πρὸς ἐκδοσιν διαταγῶν πληρωμῆς (Ν.Δ. 2629/53)	Ἐκδοθείσαι ἀποφάσεις								
	Εἰσαχθεῖσαι πρὸς κρίσιν ὑποθέσεις	Ἀναλογία % ὑποθέσεων		Εἰσαχθεῖσαι πρὸς κρίσιν ὑποθέσεις	Ἀναλογία % ὑποθέσεων			Τακτικῆς διαδικασίας			Διαδικασίας μικροδιαφορῶν			Λοιπῶν διαδικασιῶν		
		Περαιτωθεισῶν	Ὑπολειπόμενων πρὸς ἐκδίκασιν		Περαιτωθεισῶν	Ὑπολειπόμενων πρὸς ἐκδίκασιν		Σύνολον	Ὅριστικά		Σύνολον	Ὅριστικά		Σύνολον	Ὅριστικά	
									Ἀριθμὸς ἀπολύτως	Ἀναλογία %		Ἀριθμὸς ἀπολύτως	Ἀναλογία %		Ἀριθμὸς ἀπολύτως	Ἀναλογία %
1971 ...	95.807	91,1	8,9	69.949	88,5	11,5	136.048	28.413	20.285	71,4	30.375	29.966	98,7	28.812	28.812	100,0
1976 ...	81.995	93,4	6,6	43.372	93,8	6,2	97.117	22.979	16.266	70,7	18.023	18.008	99,9	26.820	26.803	99,9
1977 ...	90.482	91,0	9,0	44.583	89,6	10,4	110.388	21.164	14.493	68,5	16.532	16.445	99,5	28.668	28.639	99,9
1978 ...	105.674	90,6	9,4	39.200	90,5	9,5	111.011	19.233	17.949	93,3	15.353	15.254	99,4	40.294	40.273	99,9
1979 ...	112.622	90,0	10,0	36.249	86,6	13,4	120.067	18.121	17.369	96,9	13.594	13.560	99,7	44.519	44.463	99,9
1980 ...	110.112	86,9	13,1	33.018	88,0	12,0	114.138	17.562	16.945	96,5	13.001	12.946	99,6	39.520	39.425	99,8

* Εἰς τὴν τακτικὴν διαδικασίαν συναριθμοῦνται καὶ αἱ κατὰ τὰς ἄλλας διαδικασίας (πλὴν τῆς τῶν μικροδιαφορῶν) εἰσαχθεῖσαι ὑποθέσεις.

Β. Έργασις Πρωτοδικείων

Αι έργασις των Πρωτοδικείων δείκνυνται εις τους αναλυτικούς πίνακας υπ' αριθ. 4 μέχρι και 16. Εις τον υπ' αριθ. 4 πίνακα εμφανίζονται αι εισαχθείσαι ενώπιον των Πρωτοδικείων υποθέσεις μετά της πορείας αυτών, εις τον υπ' αριθ. 5 αι εκδοθείσαι υπό των Πρωτοδικείων αποφάσεις κατά διαδικασίαν και οικονομικές διακρίσεις, εις τον υπ' αριθ. 6 αι εκδοθείσαι αποφάσεις βάσει των ειδικών διαδικασιών κατ' αντικείμενον, εις τον υπ' αριθ. 7 δεικνύται η διάρκεια της δίκης (διά τας όριστικές αποφάσεις τακτικής διαδικασίας), εις τον υπ' αριθ. 8 το αποτέλεσμα των εκδικασθεισών υπό των Πρωτοδικείων έφάσεων και εις τον υπ' αριθ. 9 το αντικείμενον της διαφοράς των όριστικών αποφάσεων.

Εκ των αποφάσεων των Πρωτοδικείων, αι κηρύττουσαι πτώχευσιν και αι όριστικαί επί διαζυγίων εξετάζονται λεπτομερέστερον, λόγω του κοινωνικοοικονομικού χαρακτήρος του εις ό φηροούν φαινομένου. Τα στατιστικά στοιχεία εκ των αποφάσεων τούτων εμφανίζονται εις τους αναλυτικούς πίνακας υπ' αριθ. 10, 11 και 12 (κηρυχθείσαι πτωχεύσεις κατά κλάδον οικονομικής δραστηριότητος και ιδιότητα των πτωχευσάντων, περατωθείσαι έπαληθεύσεις και βεβαιωθέν ποσόν παθητικού) και εις τους αναλυτικούς πίνακας υπ' αριθ. 13, 14, 15 και 16 (κηρυχθέντες διαζυγίοι, μένοι γάμοι κατά λόγον διαζυγίου, ύπαιτιότητα, διάρκεια του λυθέντος γάμου και αριθμόν τέκνων, αι απορριφθείσαι άγωγαί διαζυγίου, ως και τό έτος λύσεως του γάμου έν σχέσει προς τό έτος τελέσεως αυτού).

Κατά τό έτος 1980, επί 190.500 εισαχθεισών υποθέσεων ενώπιον των Πρωτοδικείων, ποσοστόν 12,1% συνεβιβάσθησαν, έματιώθησαν κ.λπ., ένφ ποσοστόν 70,3% συνεζητήθησαν. Κατά τό αυτό έτος εξεδόθησαν 85.279 αποφάσεις, εκ των αποφάσεων δε τούτων ποσοστόν 74,7% εξεδόθη κατά την τακτικήν διαδικασίαν και ποσοστόν 25,3% κατά την έκούσιαν τωαύτην. Έπίσης, εξεδόθησαν 1.749 αποφάσεις επί υποθέσεων διοικητικής φύσεως (έκλογικαί κ.λπ.) και 138.322 αποφάσεις βάσει των ειδικών διαδικασιών (εξόσεις, συναλλαγματικά κ.λπ.).

Κατά τό ίδιον χρονικόν διάστημα εκηρύχθησαν εις πτώχευσιν 741 έπιχειρήσεις και έπερατώθησαν αι έπαληθεύσεις επί 153 κηρυγμένων πτωχέσεων, βεβαιωθέντος του παθητικού εις 1.704.938 χιλιάδας δραχμών. Όμοίως, εξεδόθησαν 6.893 όριστικά αποφάσεις επί διαζυγίων, εξ έν 6.684 άπήγγειλαν τό διαζύγιον και 209 άπέρριψαν την περι διαζεύξεως άγωγήν. Σχετικά στατιστικά δεδομένα διά τά έτη 1976 μέχρι και του 1980, μετ' αναφοράς και εις τά στοιχεία του έτους 1971, παρέχουν οι παρατιθέμενοι πίνακες υπ' αριθ. II, III και IV.

ΠΙΝΑΞ II. Έργασις Πρωτοδικείων

Έτος	Υποθέσεις ιδιωτικού δικαίου									Έκδοθείσαι αποφάσεις βάσει των ειδικών διαδικασιών	Αναλογία % εκληθεισών αποφάσεων	
	Αριθμός υποθέσεων			Έκδοθείσαι αποφάσεις			Αναλογία % όριστικών αποφάσεων τακτικής διαδικασίας εκδοθεισών έν Αφ βαθμό έντός :				Έπικυρωθείσαι	Μεταρρυθμισθείσαι
	Εισαχθεισών προς κρίσιν	Περατωθεισών	Υπολειφθεισών προς έκδικασιν	Σύνολον	Αναλογία %		1 έτους	1 έτους και πλέον	μη δηλωθέντος χρονικού διαστήματος			
					Όριστικά	Προδικαστικά						
1971	112.449	95.869	16.580	54.852	73,4	26,6	66,0	28,2	5,8	80.362	60,4	39,6
1976	165.739	146.309	19.430	65.431	69,8	30,2	81,3	18,7	0,0	95.262	61,7	38,3
1977	169.020	151.876	17.144	86.044	67,9	32,1	90,3	9,7	0,0	108.997	63,7	36,3
1978	179.602	163.942	15.660	77.452	73,3	26,7	81,8	18,2	0,0	115.071	67,2	32,8
1979	202.389	178.149	24.240	72.286	71,2	28,8	80,8	19,2	0,0	127.992	66,5	33,5
1980	190.500	166.669	23.831	85.279	68,7	31,3	85,9	12,2	1,9	85.584	64,3	35,7

ΠΙΝΑΞ III. Κινήσις πτωχεύσεων

Έτος	Κηρυχθείσαι πτωχεύσεις άπορροσαι εις :								Πτωχεύσεις έφ' έν έπερατώθησαν αι έπαληθεύσεις	Βεβαιωθέν ποσόν παθητικού (εις χιλιάδας δραχμών)
	Ιδιότητα πτωχευσάντων				Κλάδον οικονομικής δραστηριότητος					
	Σύνολον	Άτομικά έπιχειρήσεις	Προσωπικά έταιρία	Άπρόσωποι έταιρία	Σύνολον	Γεωργία, κτηνοτροφία, άλιεία, όρυχεία	Βιομ.-Βιοτεχν. Οικόδ.έπιχειρ. και Δημ. έργα	Έμποριον κ.λπ.		
1971	976	762	173	41	976	14	245	717	299	277.815
1976	413	301	61	51	413	7	148	258	143	720.105
1977	489	328	80	81	489	7	144	338	113	446.079
1978	600	369	121	110	600	4	216	380	121	1.258.319
1979	667	431	117	119	667	3	245	419	154	1.422.436
1980	741	443	164	134	741	3	251	487	153	1.704.938

ΠΙΝΑΞ IV. Κινήσις διαζυγίων

Έτος	Όριστικά αποφάσεις			Αναλογία επί τοις %							των περιπτώσεων καθ' έν έκηρύχθη ύπαιτιος :			των διαζυγίων λόγω άσθενείας
	Σύνολον	Άπαγγελίασai διαζύγιον	Άπορριψασai την άγωγήν	των κηρυχθέντων διαζευγμένων γάμων λόγω :							ό άνήρ	ή γυνή	άμφότεροι	
				μοιχείας		κακοβόλου έγκαταλείψεως	ίσηρου κλονισμού της σχέσεως του γάμου	άλλον νομίμον λόγω	μη δηλωθείσης αιτίας	N. 868 /79 (αυτόματον)				
				του άνδρός	της γυναίκος									
1971	3.987	3.675	312	0,2	1,4	23,0	69,4	2,0	4,0	—	19,9	23,7	56,4	—
1976	4.066	3.768	298	0,5	1,4	15,8	80,9	0,4	1,0	—	16,9	17,6	65,5	—
1977	5.069	4.517	552	0,2	0,8	12,5	86,1	0,3	0,1	—	14,2	13,9	71,7	0,2
1978	4.900	4.322	578	0,1	0,7	11,4	86,8	0,9	0,1	—	13,3	15,1	71,6	0,0
1979	5.023	4.716	307	0,3	1,1	9,8	77,3	0,4	8,7	2,4	12,0	12,3	75,6	0,1
1980	6.893	6.684	209	0,2	0,6	7,2	69,0	0,1	0,0	22,9	32,4	17,1	50,5	0,0

Γ. Έργασις Έφετειών

Αι έργασις των Έφετειών εμφανίζονται εις τους αναλυτικούς πίνακας υπ' αριθ. 17 μέχρι και 22. Εις τον υπ' αριθ. 17 πίνακα δεικνύνται αι εισαχθείσαι ενώπιον των Έφετειών υποθέσεις μετά της πορείας αυτών, εις τον υπ' αριθ. 18 αι εκδοθείσαι αποφάσεις κατά διαδικασίαν και οικονομικές διακρίσεις, εις τον

υπ' αριθ. 19 αι εκδοθείσαι αποφάσεις βάσει των ειδικών διαδικασιών κατ' αντικείμενον, εις τον υπ' αριθ. 20 εμφανίζεται η διάρκεια της δίκης (διά τας όριστικές αποφάσεις τακτικής διαδικασίας), εις τον υπ' αριθ. 21 το αποτέλεσμα των εκδικασθεισών έφάσεων και εις τον υπ' αριθ. 22 το αντικείμενον της διαφοράς των όριστικών αποφάσεων.

Κατά τό έτος 1980, επί 43.450 εισαχθεισών υποθέσεων ενώ-

πιο των Έφετείων, ποσοστόν 3,4% συνεβιβόθησαν, έματαιώθησαν κλπ. και ποσοστόν 51,5% συνεζητήθησαν. Κατά τὸ αὐτὸ έτος έξεδόθησαν 11.064 αποφάσεις, εκ των οποίων 8.783 εν Βθ βαθμῷ (μετ' έφεσιν), εκ των εκκληθεισῶν δε αποφάσεων ποσοστόν 57,2% ήσαν επικυρωτικά. Επίσης έξεδόθησαν υπό των Έφε-

τείων 44 αποφάσεις επί υποθέσεων διοικητικής φύσεως και 8.954 αποφάσεις βάσει των ειδικῶν διαδικασιῶν. Διά τὸυ ύπ' αριθ. V πίνακος δίδονται συνοπτικά δεδομένα διά τὰ έτη 1976 μέχρι και τὸυ 1980, μετ' αναφοράς και εις τὰ στοιχεία τὸυ έτους 1971.

ΠΙΝΑΞ V. Έργασια Έφετείων

Έτος	Αριθμός υποθέσεων			Έκδοθείσαι αποφάσεις			Έκδοθείσαι αποφάσεις βάσει των ειδικῶν διαδικασιῶν	Αναλογία % εκκληθεισῶν αποφάσεων επί υποθέσεων :					
	Εισαχθεισῶν πρὸς κρίσιν	Περαιωθεισῶν	Υπολειφθεισῶν πρὸς εκδίκασιν	Σύνολον	Αναλογία %			ἀστικής φύσεως		έμπορικῆς φύσεως		άλλης φύσεως	
					Όριστικά	Προδικαστικά		Έπικυρωθείσαι	Μεταρρυθμισθείσαι	Έπικυρωθείσαι	Μεταρρυθμισθείσαι	Έπικυρωθείσαι	Μεταρρυθμισθείσαι
1971	19.071	11.022	8.049	7.385	89,8	10,2	1.015	37,3	30,1	13,1	10,4	6,0	3,1
1976	26.343	17.340	9.003	12.442	85,7	14,3	6.151	49,7	36,0	4,3	1,6	5,3	3,1
1977	36.412	19.478	16.934	12.375	84,7	15,3	9.800	51,4	34,4	4,2	1,7	4,8	3,5
1978	43.241	27.404	15.837	15.176	86,1	13,9	9.905	52,1	36,5	3,6	1,2	3,9	2,7
1979	43.579	27.674	15.905	11.545	82,6	17,4	8.622	47,4	38,3	4,7	1,9	4,9	2,8
1980	43.450	23.844	19.606	11.064	87,3	12,7	8.954	45,7	30,5	4,2	2,0	7,4	4,2

Δ. Έργασια Διοικητικῶν Δικαστηρίων

Αί έργασια των Διοικητικῶν Δικαστηρίων — Πρωτοδικείων και Έφετείων — δεικνυνται εις τὸς αναλυτικούς πίνακας ύπ' αριθ. 23 έως και 28. Εις τὸς ύπ' αριθ. 23, 24 και 25 πίνακας έμφανίζονται αι εισαχθείσαι ένώπιον των Διοικητικῶν Πρωτοδικείων υποθέσεις μετά τῆς πορείας αὐτῶν, αι εκδοθείσαι αποφάσεις κατά δικονομικές διακρίσεις, ως και αι εισαχθείσαι υποθέσεις (πρωτοεισακτοι) κατ' άντικείμενον. Όμοίως, προκειμένου περί των έργασιῶν των Διοικητικῶν Έφετείων, αντίστοιχος άνάλυσις παρέχεται διά των ύπ' αριθ. 26, 27 και 28 πινάκων.

Κατά τὸ έτος 1980, επί 99.230 εισαχθεισῶν υποθέσεων ένώπιον των Διοικητικῶν Πρωτοδικείων, ποσοστόν 2,9% απέκλεισθησαν τῆς συζητήσεως λόγω καταργήσεως τῆς δίκης και ποσοστόν 41,4% έδημοσιεύθησαν. Επίσης, έξεδόθησαν 41.050 αποφάσεις, εκ των οποίων 35.781 όριστικά και 5.269 προδικαστικά. Τέλος, επί 51.781 πρωτοεισακτων υποθέσεων ένώπιον των Διοικητικῶν Πρωτοδικείων ποσοστόν 16,4% αφεώρα τῆν φορολογίαν εισοδήματος, 10,1% τῆν φορολογίαν μεταβιβάσεως άκινήτων, 4,8% τὸν φόρον κληρονομιῶν κλπ., 2,9% τὸν φόρον κύκλου έργασιῶν, 2,4% τὰς τελωνειακάς παραβάσεις,

3,3% τὸν φόρον χαρτοσήμου, 11,2% πρόστιμον κώδικος φορολογικῶν στοιχείων και άλλας χρηματικές κυρώσεις, 26,3% τὸν φόρον Δήμων και Κοινοτήτων και ποσοστόν 22,6% τὰς λοιπὰς φορολογίας.

Όμοίως, κατά τὸ ίδιον έτος, επί 23.457 εισαχθεισῶν υποθέσεων ένώπιον των Διοικητικῶν Έφετείων, ποσοστόν 3,4% απέκλεισθησαν τῆς συζητήσεως, λόγω καταργήσεως τῆς δίκης και ποσοστόν 40,4% έδημοσιεύθησαν. Επίσης, έξεδόθησαν 9.481 αποφάσεις, εκ των οποίων 8.410 όριστικά και 1.071 προδικαστικά. Τέλος, επί 7.953 πρωτοεισακτων υποθέσεων ένώπιον των Διοικητικῶν Έφετείων, ποσοστόν 18,9% αφεώρα τῆν φορολογίαν εισοδήματος, 7,6% τὸν φόρον μεταβιβάσεως άκινήτων, 5,8% τὸν φόρον κληρονομιῶν κλπ., 4,1% τὸν φόρον κύκλου έργασιῶν, 2,9% τὰς τελωνειακάς παραβάσεις, 3,5% τὸν φόρον χαρτοσήμου, 6,2% πρόστιμον κώδικος Φορολογ. στοιχείων και άλλας χρηματικές κυρώσεις, 8,0% τὸν φόρον Δήμων και Κοινοτήτων, 31,8% τὰς Αιτήσεις Άκυρώσεως και ποσοστόν 11,2% τὰς λοιπὰς φορολογίας.

Διά τὸυ ύπ' αριθ. VI πίνακος δίδονται συνοπτικά δεδομένα διά τὰ έτη 1976 μέχρι και τὸυ 1980, μετ' αναφοράς και εις τὰ στοιχεία τὸυ έτους 1971, διά δε τὸυ ύπ' αριθ. VII πίνακος τοιαύτα τὸν έτων 1976 μέχρι και τὸυ 1980.

ΠΙΝΑΞ VI. Έργασια Διοικητικῶν Δικαστηρίων

Έτος	Πρωτοδικείων						Έφετείων					
	Αριθμός υποθέσεων			Έκδοθείσαι αποφάσεις			Αριθμός υποθέσεων			Έκδοθείσαι αποφάσεις		
	Εισαχθεισῶν	Περαιωθεισῶν	Υπολειφθεισῶν πρὸς εκδίκασιν	Σύνολον	Αναλογία %		Εισαχθεισῶν	Περαιωθεισῶν	Υπολειφθεισῶν πρὸς εκδίκασιν	Σύνολον	Αναλογία %	
Όριστικά					Προδικαστικά	Όριστικά					Προδικαστικά	
1971	105.201	58.068	47.133	56.129	93,7	6,3	15.481	8.695	6.786	8.564	90,7	9,3
1976	96.728	83.087	8.641	46.302	91,2	8,8	14.077	9.121	4.956	8.093	93,0	7,0
1977	90.167	54.033	36.134	42.059	89,7	10,3	14.070	7.640	6.430	6.625	90,1	9,9
1978	93.126	61.130	31.996	46.495	85,9	14,1	22.562	8.620	13.942	6.928	85,7	14,3
1979	90.960	56.648	34.312	43.171	85,2	14,8	24.958	12.002	12.956	9.111	85,2	14,8
1980	99.230	53.630	45.600	41.050	87,1	12,9	23.457	11.782	11.675	9.481	87,2	12,8

ΠΙΝΑΞ VII. Εισαχθείσαι υποθέσεις (πρωτοεισακτοι), κατά άντικείμενον, ένώπιον των Διοικητικῶν Δικαστηρίων

Έτος	Πρωτοδικείων						Έφετείων					
	Σύνολον	Φορολογία εισοδήματος	Φορολογία μεταβιβάσεως άκινήτων	Φόρος κληρονομιῶν κλπ.	Πρόστιμον κώδικος φορολογικῶν στοιχείων και άλλας χρηματικές κυρώσεις	Λοιπὰ φορολογία	Σύνολον	Φορολογία εισοδήματος	Φορολογία μεταβιβάσεως άκινήτων	Φόρος κληρονομιῶν κλπ.	Πρόστιμον κώδικος φορολογικῶν στοιχείων και άλλας χρηματικές κυρώσεις	Λοιπὰ φορολογία
1976	42.275	5.646	20.523	2.838	4.390	8.878	6.629	2.001	1.085	801	278	1.996
1977	43.021	5.637	13.878	2.960	3.967	16.579	7.491	2.133	1.344	785	133	3.116
1978	43.580	4.970	8.952	2.622	4.229	22.807	13.992	1.861	1.202	838	163	9.928
1979	46.788	5.833	5.336	1.800	5.498	28.321	8.362	1.751	919	580	346	4.766
1980	51.781	8.513	5.217	2.501	5.784	29.765	7.953	1.503	604	460	490	4.896

Ε. Έργασια Άρειῶν Πάγων

Αί έργασια τὸυ Άνωτάτου Άκυρωτικού Δικαστηρίου επί διαφορῶν ιδιωτικῶν δικαίου ξεετάζονται εις τὸς αναλυτικούς

πίνακας ύπ' αριθ. 29 και 30. Έκ των πινάκων τούτων προκύπτει, ότι κατά τὸ έτος 1980 εισήχθησαν πρὸς κρίσιν 2.206 υποθέσεις, εκ των οποίων ποσοστόν 24,0% διεγράφησαν ή έματαιώθησαν και ποσοστόν 48,8% συνεζητήθησαν. Κατά τὸ αὐτὸ χρονικόν

διάστημα εξεδόθησαν 1.753 αποφάσεις, εκ των οποίων 45 υπό της 'Ολομελείας, 398 υπό του Α' τμήματος, 451 υπό του Β' Τμήματος, 423 υπό του Γ' Τμήματος και 436 υπό του Δ' Τμήματος. Έκ των εκδοθεισών αποφάσεων ποσοστόν 16,9% ήσαν άναιρετικά. Διά ποσοστόν 36,5% των άναιρετικών αποφάσεων, λόγω άναίρεσως (βάσιμος) υπήρξεν ή ψευδής έρμηνεία ή ή

έσφαλμένη έφαρμογή ούσιαστικού νόμου, άρθρ. 559 § 1 Π.Δ., διά ποσοστόν 50,3% παραλείψεις ή δικονομικαί παραβάσεις, άρθρ. 559 § 2-20 Π.Δ. και διά ποσοστόν 13,2% άλλαι παραλείψεις ή δικονομικαί παραβάσεις. Σχετικά στατιστικά στοιχεία διά τά έτη 1976 μέχρι και του 1980, μετ' άναφοράς και εις τά στοιχεία του έτους 1971, παρέχονται διά του υπ' αριθ. VIII πίνακος.

ΠΙΝΑΞ VIII. Έργασια Άρειού Πάγου

Έτος	Άριθμός υποθέσεων				Έκδοθεισαι αποφάσεις εν όλω	Αιτήσεις άναίρεσως				
	Εισαχθεισών προς κρίσιν	Διαγραφεισών	Συζητηθεισών	Άναβληθεισών		Άπορριφθεισαι	Γενόμεναι δεκταί λόγω :			Άλλων παραλείψεων ή παραβάσεων άρθρ. 539, 560 κ.λπ. Π.Δ.
							Ψευδούς έρμηνείας ή έσφαλμένης έφαρμογής νόμου (Π.Δ. 559 § 1)	παραλείψεων ή παραβάσεων άρθρ. 559 § 2-20 Π.Δ.	Άλλων παραλείψεων ή παραβάσεων άρθρ. 539, 560 κ.λπ. Π.Δ.	
1971	1.162	181	692	289	789	414	67	129	—	
1976	1.903	370	1.047	486	1.345	527	32	40	46	
1977	2.057	355	1.128	574	1.555	621	102	151	58	
1978	1.945	479	927	539	1.300	429	80	119	33	
1979	2.035	366	1.116	553	1.602	650	91	149	75	
1980	2.206	530	1.077	599	1.753	747	108	149	39	

ΣΤ. Έργασια Συμβουλίου Έπικρατείας

Αί έργασια του Συμβουλίου Έπικρατείας δείκνυνται εις τους αναλυτικούς πίνακες υπ' αριθ. 31, 32 και 33. Έκ των πινάκων τούτων προκύπτει ότι, κατά τό έτος 1980, επί συνόλου 5.160 εισαχθεισών προς κρίσιν αιτήσεων και προσφυγών, συνεζητήθησαν 4.302 και εξεδόθησαν 4.380 αποφάσεις, εκ των οποίων 42 υπό της 'Ολομελείας, 1.071 υπό του Α' Τμήματος, 1.446 υπό

του Β' Τμήματος, 996 υπό του Γ' Τμήματος και 825 υπό του Δ' Τμήματος. Έκ των όριστικώς δε έκδικασθεισών αιτήσεων και προσφυγών 4,8% έγινοντο δεκταί. Όμοίως, υπό του Συμβουλίου Έπικρατείας έγινοντο έπεξεργασια 1.372 σχεδίων Κανονιστικών Διαταγμάτων. Διά του υπ' αριθ. IX πίνακος δίδονται συνοπτικά δεδομένα διά τά έτη 1976 μέχρι και του 1980, μετ' άναφοράς και εις τά στοιχεία του έτους 1971.

ΠΙΝΑΞ IX. Έργασια Συμβουλίου Έπικρατείας

Έτος	Άριθμός αιτήσεων και προσφυγών			Έκδοθεισαι αποφάσεις						Έπεξεργασια σχεδίων Κανονιστικών Διαταγμάτων			
	Εισαχθεισών προς κρίσιν	Διαγραφεισών ή άλλως ματαιωθείσών	Συζητηθεισών	Σύνολον	Άναλογία %					Σύνολον	Άναλογία % διαταγμάτων		
					υπό της 'Ολομελείας	υπό του Α' Τμήματος	υπό του Β' Τμήματος	υπό του Γ' Τμήματος	υπό του Δ' Τμήματος		Τυχόντων έπεξεργασίας		Όν ή έπεξεργασια άνεβλήθη κ.λπ.
											Έγκριθέντων	Υποδειχθεισης της διορθώσεως ή συμπληρώσεως	
1971	6.677	938	3.763	3.654	26,7	25,8	25,9	21,6	—	781	90,0	7,3	2,7
1976	8.042	1.615	4.654	4.679	16,6	20,0	32,4	31,0	—	1.091	93,0	0,7	6,3
1977	7.523	1.332	4.711	4.816	23,1	16,4	28,2	31,4	0,9	1.375	91,0	0,2	8,8
1978	4.929	1.148	4.213	3.974	2,2	14,1	39,8	26,5	17,4	1.180	92,4	0,1	7,5
1979	5.020	1.174	4.563	4.284	1,4	18,2	33,1	26,7	20,6	1.363	92,2	1,0	6,8
1980	5.160	1.491	4.302	4.380	1,0	24,5	33,0	22,7	18,8	1.372	93,7	0,7	5,6

Ζ. Έργασια Υποθηκοφυλάκων

Αί έργασια των Υποθηκοφυλάκων δείκνυνται εις τον αναλυτικόν πίνακα υπ' αριθ. 34, εκ του οποίου προκύπτει, ότι κατά

τό έτος 1980 κατεχωρίσθησαν 557.210 πράξεις, τά δε εξ αυτών δικαιώματα άνήλθον εις 824.782 χιλιάδας δραχμών. Σχετικά πληροφορια διά τά έτη 1976 μέχρι και του 1980 δίδονται διά του υπ' αριθ. X πίνακος, μετ' άναφοράς και εις τά στοιχεία του έτους 1971.

ΠΙΝΑΞ X. Έργασια Υποθηκοφυλάκων

Έτος	Άριθμός Υποθηκοφυλάκων	Κατεχωρισθεισαι πράξεις και δικαιώματα					
		Υποθήκαι		Μεταγραφαι		Διεκοκίσεις	
		Άριθμός πράξεων	Δικαιώματα εις χιλ. δρχ.	Άριθμός πράξεων	Δικαιώματα εις χιλ. δρχ.	Άριθμός πράξεων	Δικαιώματα εις χιλ. δρχ.
1971	378	185.210	79.867	325.379	51.028	8.679	453
1976	377	159.186	211.430	384.006	156.498	9.813	1.098
1977	377	164.231	243.909	401.987	215.141	10.590	1.686
1978	377	180.878	322.818	426.923	250.726	11.146	1.802
1979	377	155.635	352.358	438.694	310.776	13.694	2.861
1980	379	132.697	424.538	408.268	396.518	16.245	3.726

Η. Έργασιαι Συμβολαιογράφων

Αί έργασιαι τών Συμβολαιογράφων δείκνυνται εις τούς άναλυτικούς πίνακας ύπ' άριθ. 35 και 36 έξ ών προκύπτει, ότι κατά τό έτος 1980 συνήφθησαν 2.415.722 συμβολαιογραφικαι πράξεις, δι' άς κατηναλώθη χαρτόσημον άξίας 832.799 χιλιάδων

δραχμών. Έπί δέ 1.503.887 συνταχθέντων διαμαρτυρικών, ποσοστόν 21,0% άφεώρα πιστωτικούς τίτλους άξίας μέχρι 4.999 δραχμών έκάστου. Σχετικαι πληροφορια διá τά έτη 1976 μέχρι και του 1980, μετ' άναφοράς και εις τά στοιχεία του έτους 1971 δίδονται διá του ύπ' άριθ. ΧΙ πίνακος.

ΠΙΝΑΞ ΧΙ. Έργασιαι Συμβολαιογράφων

Έτος	Συμβολαιογραφικαι πράξεις							Δικαιώματα συμβολαιογράφων (εις χιλιάδας δραχμών)	Όλική άξια χρησιμοποιοηθέντος χαρτόσημου (εις χιλιάδας δραχμών)	
	Σύνολον	Πλειστηρισμοί γενικώς	Διαμαρτυρικά	Έταιριών		Άγοραπώλησαι άκινήτων	Δάνεια			Άλλαι πράξεις
				Συστάσεις	Διαλύσεις					
1971	2.326.494	1.465	1.494.795	1.629	193	155.686	34.392	638.334	499.153	344.867
1976	2.172.513	1.018	1.203.972	2.446	254	177.868	24.668	762.287	1.122.135	720.291
1977	2.405.391	1.079	1.353.793	2.871	380	178.274	29.958	605.405	—	864.403
1978	2.559.241	1.027	1.515.574	2.522	330	186.775	37.571	815.442	—	830.473
1979	2.573.635	1.161	1.579.656	2.692	278	190.622	31.888	767.338	—	852.642
1980	2.415.722	1.355	1.503.887	2.766	339	161.986	20.474	724.915	—	832.799



II. ΣΤΑΤΙΣΤΙΚΟΙ ΠΙΝΑΚΕΣ

Α' ΕΙΡΗΝΟΔΙΚΕΙΑ

Πίναξ 1. Εισαχθείσαι υπόθεσεις ιδιωτικού δικαίου και πορεία αυτών κατά διαδικασίαν και Ειρηνοδικείον

Ειρηνοδικείον	Τακτική διαδικασία (1)								Διαδικασία μικροδιαφορών					Καταθεθείσα αιτήσεις προς έκδοσιν δ/γών πληρωτής (Ν.Δ. 2629/53)		
	Εισαχθείσαι προς κρίσιν υποθέσεις			Πορεία των υποθέσεων τούτων					Εισαχθείσαι προς κρίσιν υποθέσεις			Πορεία των υποθέσεων τούτων				
	Εν όλω	Εκκρεμείς εκ προηγούμενου έτους	Εγγραφήσαι κατά τó έτος τούτο	*Αποκλεισθείσαι της συζήτησεως λόγω διανομήσε, παρατηρείσε, αναρμοδιότητος κ.λπ.	Μεταφερθείσαι ή συμβιβασθείσαι	Καταλήξασαι εις πρακτικά ανάβολης, όρκουοσίας κ.λπ.	Συζητηθείσαι	*Υπολειφθείσαι προς έκδοσιν	Εν όλω	Εκκρεμείς εκ προηγούμενου έτους	Εγγραφήσαι κατά τó έτος τούτο	*Αποκλεισθείσαι της συζήτησεως λόγω αναρμοδιότητος κ.λπ.	Μεταφερθείσαι ή συμβιβασθείσαι		Συζητηθείσαι	*Υπολειφθείσαι προς έκδοσιν
Γενικών σύνολον	110.112	11.298	98.814	6.836	21.706	7.964	59.137	14.469	33.018	4.866	28.152	176	15.547	13.349	3.946	114.138
ΕΦΕΤΕΙΟΝ ΑΘΗΝΩΝ																
Σύνολον	46.414	2.808	43.606	1.409	11.712	3.471	26.520	3.302	12.209	187	11.322	55	6.052	5.485	617	69.874
ΠΕΡΙΦΕΡΕΙΑ ΠΡΩΤΟΔΙΚΕΙΟΥ ΑΘΗΝΩΝ																
Εν όλω	42.563	2.210	40.353	988	11.068	3.214	24.492	2.801	11.195	738	19.457	51	5.514	5.128	499	67.558
Αθηνών	35.613	1.328	34.285	564	9.750	2.393	21.092	1.814	10.068	502	9.566	47	4.956	4.733	332	64.501
Αμμορυσίου	840	65	775	72	90	127	470	91	116	8	108	—	59	24	33	282
Αχαρνών	613	102	511	10	70	133	290	110	93	53	40	—	51	35	7	106
Ελευσίνιος	328	88	240	23	70	13	143	79	51	4	47	—	40	8	3	181
Κολλαθείας	938	124	814	122	246	7	485	78	280	29	251	—	124	106	50	698
Κροκίας	589	88	501	16	219	—	270	84	115	40	75	—	75	14	26	178
Λαυρίου	469	29	440	11	130	51	213	64	23	5	18	—	11	11	1	97
Μαραθώνος	533	43	490	35	54	76	300	68	27	3	24	4	11	7	5	13
Μεγάρων	343	49	294	21	12	—	105	205	23	4	19	—	6	13	4	172
Νέας Ιωνίας	639	98	541	56	105	50	359	69	182	55	127	—	103	65	14	401
Περιστερίου	1.067	122	945	27	200	315	433	92	111	15	96	—	31	59	18	493
Χαλανδρίου	591	74	517	41	122	49	332	47	106	20	86	—	47	53	6	436
ΠΕΡΙΦΕΡΕΙΑ ΠΡΩΤΟΔΙΚΕΙΟΥ ΕΥΡΥΤΑΝΙΑΣ																
Εν όλω	11	10	31	2	15	—	19	5	9	5	4	—	—	8	1	1
Ευρυτανίας	39	10	29	2	15	—	17	5	8	4	4	—	—	7	1	1
Αγριάων	2	—	2	—	—	—	2	—	1	1	—	—	—	1	—	—
ΠΕΡΙΦΕΡΕΙΑ ΠΡΩΤΟΔΙΚΕΙΟΥ ΘΗΒΩΝ																
Εν όλω	578	106	472	62	21	35	278	182	81	25	56	—	33	35	13	255
Θηβών	556	105	451	59	21	34	273	169	76	25	51	—	31	35	10	282
Ερυθρών	10	1	9	3	—	—	5	2	2	—	2	—	2	—	—	3
Θισβίων	12	—	12	—	—	1	—	11	3	—	3	—	—	—	3	—
ΠΕΡΙΦΕΡΕΙΑ ΠΡΩΤΟΔΙΚΕΙΟΥ ΛΑΜΙΑΣ																
Εν όλω	1.024	224	800	111	162	56	579	116	303	46	257	—	140	135	28	679
Λαμίας	429	123	306	37	61	46	245	40	103	22	81	—	49	48	6	525
Αμφικλείας	78	9	69	6	14	4	49	5	26	6	20	—	6	16	4	12
Αταλάντης	129	13	116	11	24	—	84	10	46	3	43	—	17	24	5	80
Δομοκού	86	22	64	28	5	—	22	31	77	13	64	—	44	29	4	32
Θερμοπυλών(Μώλου)	63	13	50	5	11	—	43	4	17	1	16	—	11	6	—	4
Σπερχειάδος	95	26	69	15	23	—	45	12	15	—	15	—	6	7	2	8
Υπάτης	33	6	27	1	10	—	21	1	2	—	1	—	1	—	—	—
Φαλάρων	111	12	99	8	14	6	70	13	17	—	17	—	6	4	7	18
ΠΕΡΙΦΕΡΕΙΑ ΠΡΩΤΟΔΙΚΕΙΟΥ ΛΕΒΑΔΕΙΑΣ																
Εν όλω	422	93	329	23	36	101	189	73	131	16	115	—	73	45	13	251
Λεβαδείας	295	53	242	10	16	87	130	52	92	7	85	—	45	40	7	217
Αμβρυσού	53	17	36	5	4	14	21	9	13	5	8	—	8	5	—	15
Αρχαΰβης	22	8	14	3	5	—	12	2	2	—	2	—	2	—	—	—
Όρχομενού	52	15	37	5	11	—	26	10	24	4	20	—	18	5	1	19
ΠΕΡΙΦΕΡΕΙΑ ΠΡΩΤΟΔΙΚΕΙΟΥ ΠΑΡΝΑΣΣΙΔΟΣ																
Εν όλω	304	74	230	48	60	—	161	35	64	14	50	—	32	22	10	88
Αμοίσης	92	18	74	7	22	—	51	12	24	5	19	—	14	7	3	84
Δελφών	25	3	22	4	5	—	14	2	11	1	10	—	6	4	1	2
Δωρίδος(Λιδ/κίου)	120	47	73	33	21	—	52	14	13	4	9	—	2	7	4	2
Δωριέων(Γραβιάς)	20	—	20	1	1	—	16	2	1	—	1	—	1	—	—	—
Ευκαλίου	47	6	41	3	11	—	28	5	15	4	11	—	10	3	2	—

(1) Βλέπε υποσημείωσιν εις τó τέλος του πίνακος.

Πίναξ 1. Εισαχθείσαι υπόθεσεις ιδιωτικού δικαίου και πορεία αυτών κατά διαδικασία και Ειρηνοδικείον (συνέχεια)

Ειρηνοδικείον	Τακτική διαδικασία (1)								Διαδικασία μικροδιαφορών								Καταθέσει αιτήσεις προς έκδοση δ/γών πληρωμής (Ν.Δ. 2029/53)
	Εισαχθείσαι προς κρίσιν υπόθεσεις			Πορεία των υποθέσεων τούτων					Εισαχθείσαι προς κρίσιν υποθέσεις			Πορεία των υποθέσεων τούτων					
	Έν δλω	Έκκρεμείς εκ προηγουμένου έτους	Έγγραψαται κατά τὸ έτος τούτο	Αποκλεισθείσαι της συζητήσεως λόγω διαγραφής, παρατήσεως, αναρμοσύνης κ.λ.π.	Ματαιωθείσαι ή συμβιβασθείσαι	Καταλήξεισαι εις πρακτικά αναβολής, όρκουσίας κ.λ.π.	Συζητηθείσαι	Υπολειφθείσαι προς έκδικασιν	Έν δλω	Έκκρεμείς εκ προηγουμένου έτους	Έγγραψαται κατά τὸ έτος τούτο	Αποκλεισθείσαι της συζητήσεως λόγω αναρμοσύνης κ.λ.π.	Ματαιωθείσαι ή συμβιβασθείσαι	Συζητηθείσαι	Υπολειφθείσαι προς έκδικασιν		
ΠΕΡΙΦΕΡΕΙΑ ΠΡΩΤΟΔΙΚΕΙΟΥ ΧΑΛΚΙΔΟΣ																	
Έν δλω	1.482	91	1.391	175	350	65	802	90	426	43	383	1	260	112	53	1.072	
Χαλκίδος	1.029	30	999	134	266	21	571	37	332	37	295	—	223	82	27	863	
Άγιος Άννης	51	10	41	6	4	3	33	5	7	—	7	—	1	6	—	6	
Ίσθμιας	166	25	141	5	35	32	68	26	25	1	24	—	13	2	10	95	
Καρύστου	61	5	56	9	3	2	37	10	43	4	39	—	13	15	15	21	
Κόμης	80	2	78	9	26	4	38	3	4	—	4	—	2	1	1	9	
Λίμνης	43	14	29	5	9	—	20	9	4	1	3	—	1	3	—	4	
Σκύρου	23	—	23	—	1	—	22	—	2	—	2	—	—	2	—	—	
Ταμινέων	29	5	24	7	6	—	13	—	9	—	9	—	1	7	1	14	
Σύνολον	1.435	256	1.179	138	304	47	699	247	100	16	84	—	44	39	17	275	
ΕΦΕΤΕΙΟΝ ΑΙΓΑΙΟΥ																	
Έν δλω	594	121	473	72	81	16	251	174	33	4	29	—	11	9	13	35	
Έρμουπόλεως	94	12	82	11	26	—	45	12	4	1	3	—	3	1	—	11	
Άνδρου	23	1	22	3	—	1	15	4	4	—	4	—	3	1	—	—	
Θήρας	153	48	105	28	16	8	35	66	4	—	4	—	3	1	—	—	
Κόθου	3	—	3	—	—	—	3	—	—	—	—	—	—	—	4	1	
Μήλου	30	1	29	1	2	—	25	1	2	—	1	—	—	—	—	—	
Μυκόνου	15	—	15	1	1	—	13	—	—	—	—	—	—	2	—	—	
Νάξου	122	40	82	9	12	—	50	51	18	2	16	—	4	5	9	2	
Πάρου	69	16	53	7	18	—	33	11	1	—	1	—	1	—	—	19	
Σίφου	4	1	3	—	—	—	4	—	—	—	—	—	—	—	—	1	
Τήνου	81	2	79	12	6	6	28	29	—	—	—	—	—	—	—	1	
Σύνολον	402	74	328	28	127	4	219	24	40	9	31	—	21	18	1	108	
Μυτιλήνης	232	38	194	15	84	—	128	5	24	5	19	—	14	10	—	102	
Έρεσσού	21	1	20	—	8	2	8	3	—	—	—	—	—	—	—	—	
Καλλονής	56	12	44	8	17	1	26	4	5	1	4	—	3	1	1	—	
Λήμνου (Μύρινας)	29	7	22	2	4	—	13	10	1	1	—	—	—	1	—	—	
Πλωμαρίου	49	10	39	3	11	—	33	2	4	1	3	—	1	3	—	6	
Πολυχνίτου	15	6	9	—	3	1	11	—	6	1	5	—	3	3	—	—	
Σύνολον	214	31	183	22	35	26	117	14	4	1	3	—	2	2	—	35	
Σάμου	117	13	104	14	17	16	64	6	1	—	1	—	—	1	—	12	
Ίκαρίας	27	4	23	—	2	8	17	—	1	—	—	—	1	—	—	3	
Καρλοβάσιου	70	14	56	8	16	2	36	8	2	—	2	—	1	1	—	20	
Σύνολον	225	30	195	16	61	1	112	35	23	2	21	—	10	10	3	97	
Χίου	223	30	193	16	61	1	110	35	23	2	21	—	10	10	3	97	
Βολισσού	2	—	2	—	—	—	2	—	—	—	—	—	—	—	—	—	
Σύνολον	1.337	44	1.293	163	251	264	606	53	61	—	61	1	35	24	1	535	
Σύνολον	905	38	867	106	189	216	347	47	47	—	47	—	26	20	1	406	
Ρόδου	860	38	822	104	179	196	334	47	47	—	47	—	26	20	1	406	
Καρπάθου	45	—	45	2	10	20	13	—	—	—	—	—	—	—	—	—	
Σύνολον	432	6	426	57	62	48	259	6	14	—	14	—	9	4	—	129	
Κώ	318	—	318	53	32	48	185	—	14	—	14	—	9	4	—	92	
Καλιάνου	69	6	63	3	21	—	39	6	—	—	—	—	—	—	—	35	
Λέρου	41	—	41	1	6	—	34	—	—	—	—	—	—	—	—	—	
Πάτμου	4	—	4	—	3	—	1	—	—	—	—	—	—	—	—	2	
Σύνολον	25.548	3.141	22.407	1.996	3.417	1.792	13.638	4.705	7.582	1.566	6.016	18	3.694	2.395	1.475	20.562	

(1) Βλέπε υποσημείωσιν εις τὸ τέλος τοῦ πίνακος.

Πίναξ 1. Εισαχθείσαι υπόθεσεις ιδιωτικού δικαίου και πορεία αυτών κατά διαδικασίαν και Ειρηνοδίκειον (συνέχεια)

Ειρηνοδίκειον	Τακτική διαδικασία (1)								Διαδικασία μικροδιαφορών						Κατατεθείσαι αιτήσεις προς έκδοσιν δ/γών πλ.ηρωμής (Ν.Δ. 2629/53)	
	Εισαχθείσαι προς κρίσιν υποθέσεις			Πορεία των υποθέσεων τούτων					Εισαχθείσαι προς κρίσιν υποθέσεις			Πορεία των υποθέσεων τούτων				
	'Εν δ/φ	'Εκκρεμείς εκ προηγουμένου έτους	'Εγγραφείσαι κατά τὸ έτος τούτο	'Αποκλεισθείσαι τῆς συζητησεως λόγω διαγραφῆς, παραίτησεως, αναρμοδιότητος κ.λπ.	Ματαιωθείσαι ἢ συμβιβασθείσαι	Καταλείψασαι εἰς πρακτικὴ ἀναβολῆς, ὀρκοδοσίας κ.λπ.	Συζητηθείσαι	'Υπολειφθείσαι πρὸς ἐκδίκασιν	'Εν δ/φ	'Εκκρεμείς εκ προηγουμένου έτους	'Εγγραφείσαι κατά τὸ έτος τούτο	'Αποκλεισθείσαι τῆς συζητησεως λόγω ἀναρμοδιότητος κ.λπ.	Ματαιωθείσαι ἢ συμβιβασθείσαι	Συζητηθείσαι		'Υπολειφθείσαι πρὸς ἐκδίκασιν
ΠΕΡΙΦΕΡΕΙΑ ΠΡΩΤΟΔΙΚΕΙΟΥ ΘΕΣΣΑΛΟΝΙΚΗΣ																
'Εν δ/φ	15.235	1.669	15.566	1.323	2.132	1.480	8.443	1.555	4.945	1.145	3.800	14	2.305	1.482	1.144	17.398
Θεσσαλονίκης	13.866	1.608	12.258	1.295	1.964	1.374	7.880	1.353	4.757	1.133	3.624	14	2.207	1.419	1.117	17.361
Λαγκαδά	1.369	61	1.308	28	170	106	563	502	188	12	176	—	98	63	27	37
ΠΕΡΙΦΕΡΕΙΑ ΠΡΩΤΟΔΙΚΕΙΟΥ ΒΕΡΟΙΑΣ																
'Εν δ/φ	1.319	139	1.180	151	209	110	649	200	969	171	798	1	619	269	80	1.413
Βεροίας	909	72	837	103	134	110	425	137	428	49	379	1	225	156	46	905
'Αλεξανδρείας	179	34	145	25	31	—	101	22	408	105	303	—	310	70	28	273
Ναούσης	231	33	198	23	44	—	123	41	133	17	116	—	84	43	6	235
ΠΕΡΙΦΕΡΕΙΑ ΠΡΩΤΟΔΙΚΕΙΟΥ ΕΔΕΣΣΗΣ																
'Εν δ/φ	2.571	466	2.105	102	148	92	1.305	924	573	98	475	—	271	247	55	576
'Εδέσσης	286	6	280	18	16	8	123	121	51	4	47	—	20	18	13	72
'Αλωπίας ('Αριδ.)	370	105	265	10	4	78	121	157	24	7	17	—	10	7	7	46
Γιαννιτσών	1.653	336	1.317	44	118	—	930	561	378	67	311	—	184	181	13	344
Σκύδρας	262	19	243	30	10	6	131	85	120	20	100	—	57	41	22	114
ΠΕΡΙΦΕΡΕΙΑ ΠΡΩΤΟΔΙΚΕΙΟΥ ΚΑΣΤΟΡΙΑΣ																
'Εν δ/φ	209	19	190	24	51	11	107	16	96	12	84	—	57	25	11	62
Καστορίας	191	18	173	21	51	9	94	16	94	11	83	—	57	23	14	62
Νεστορίου	18	1	17	3	—	2	13	—	2	1	1	—	—	2	—	—
ΠΕΡΙΦΕΡΕΙΑ ΠΡΩΤΟΔΙΚΕΙΟΥ ΚΑΤΕΡΙΝΗΣ																
'Εν δ/φ	1.293	319	974	48	326	—	559	360	182	24	158	—	68	80	34	329
Περίας	1.293	319	974	48	326	—	559	360	182	24	158	—	68	80	34	329
ΠΕΡΙΦΕΡΕΙΑ ΠΡΩΤΟΔΙΚΕΙΟΥ ΚΙΛΙΚΙΑΣ																
'Εν δ/φ	1.004	224	780	40	215	—	510	239	152	26	196	—	58	59	35	84
Κίλικις	727	177	550	25	173	—	360	169	71	16	55	—	30	28	13	65
Γουμνασίσης	128	10	118	14	15	—	71	28	58	6	52	—	15	21	22	19
Μουριών	149	37	112	1	27	—	79	42	23	4	19	—	13	10	—	—
ΠΕΡΙΦΕΡΕΙΑ ΠΡΩΤΟΔΙΚΕΙΟΥ ΣΕΡΡΩΝ																
'Εν δ/φ	2.725	165	2.560	70	247	38	1.474	896	445	73	379	—	195	163	87	485
Σερρών	1.200	118	1.082	36	143	14	630	377	221	19	202	—	85	95	41	404
Νιγρίτης	228	24	204	—	15	8	181	24	96	24	72	—	41	30	25	40
Ποροτών	205	2	203	3	12	—	135	55	5	—	5	—	3	2	—	3
Ροδολίβους	120	3	117	1	1	8	40	70	18	2	16	—	9	2	7	1
Σιντικής (Σιδηροκ.)	865	14	851	25	62	8	447	323	86	27	59	—	47	30	9	26
Φυλλίδος (Ν.Ζίχν.)	107	4	103	5	14	—	41	47	19	1	18	—	10	4	5	11
ΠΕΡΙΦΕΡΕΙΑ ΠΡΩΤΟΔΙΚΕΙΟΥ ΦΛΩΡΙΝΗΣ																
'Εν δ/φ	196	11	185	19	21	2	107	47	148	12	136	3	38	43	11	70
Φλωρίνης	108	8	100	14	10	—	75	9	107	9	98	3	36	38	10	51
'Αμυνταίου	86	3	83	5	11	2	32	36	39	3	36	—	31	5	3	19
Πρεσπών	2	—	2	—	—	—	—	2	2	—	2	—	1	1	—	—
ΠΕΡΙΦΕΡΕΙΑ ΠΡΩΤΟΔΙΚΕΙΟΥ ΧΑΛΚΙΔΙΚΗΣ																
'Εν δ/φ	996	129	867	219	66	59	484	168	72	5	67	—	33	27	12	115
Πολυγύρου	111	4	107	4	15	9	78	5	15	—	15	—	5	9	1	18
'Αρναίας	65	1	64	4	1	8	37	15	4	—	4	—	3	1	—	2
'Ιερισσού	81	17	64	2	12	8	52	7	1	—	1	—	1	—	—	—
Κασσάνδρας	209	—	209	5	12	23	58	111	25	—	25	—	5	9	11	14
Νέων Μουδανιών	472	103	369	197	20	7	218	30	22	5	17	—	16	6	—	111
Συκιάς	58	4	54	7	6	4	41	—	5	—	5	—	4	1	—	—

(1) Βλέπε υποσημειώσιν εις τὸ τέλος τοῦ πίνακος.

Πίναξ 1. Εισαχθείσαι υπόθεσεις ιδιωτικού δικαίου και πορεία αυτών κατά διαδικασία και Ειρηνοδικείον (συνέχεια)

Ειρηνοδικείον	Τακτική διαδικασία (1)								Διαδικασία μικροδιαφορών							Κατατεθείσαι αιτήσεις προς έκδοσιν δ/ών πληρωτής (Ν.Δ. 2629/53)
	Εισαχθείσαι προς κρίσιν υποθέσεις			Πορεία των υποθέσεων τούτων					Εισαχθείσαι προς κρίσιν υποθέσεις			Πορεία των υποθέσεων τούτων				
	Έν δ/ω	Έκκρεμείς εκ προηγούμενου έτους	Έγγραφοίσι κατά τὸ έτος τούτο	Αποκλεισθείσαι τῆς συζητήσεως λόγῳ διαγραφῆς, παρατηρήσεως, αναρμοδιότητος κ.λπ.	Ματαιωθείσαι ἢ συμβιβασθείσαι	Καταλήξασαι εἰς πρακτικῶν ἀναβολῆς, ὀρκοδοσίας κ.λπ.	Συζητηθείσαι	Υπολειφθείσαι πρὸς ἐκδίκασιν	Έν δ/ω	Έκκρεμείς εκ προηγούμενου έτους	Έγγραφοίσι κατά τὸ έτος τούτο	Αποκλεισθείσαι τῆς συζητήσεως λόγῳ ἀναρμοδιότητος κ.λπ.	Ματαιωθείσαι ἢ συμβιβασθείσαι	Συζητηθείσαι	Υπολειφθείσαι πρὸς ἐκδίκασιν	
ΕΦΕΤΕΙΟΝ ΘΡΑΚΗΣ																
Σύνολον	3.322	302	3.020	180	441	57	1.958	686	662	58	604	—	363	259	40	1.443
ΠΕΡΙΦΕΡΕΙΑ ΠΡΩΤΟΔΙΚΕΙΟΥ ΡΟΔΟΠΗΣ																
Έν δ/ω	431	57	374	17	46	—	216	152	125	28	97	—	64	48	13	189
Κομοτηνῆς	393	56	337	15	41	—	187	150	118	28	90	—	63	44	11	189
Σαπῶν	38	1	37	2	5	—	29	2	7	—	7	—	1	4	2	—
ΠΕΡΙΦΕΡΕΙΑ ΠΡΩΤΟΔΙΚΕΙΟΥ ΔΡΑΜΑΣ																
Έν δ/ω	282	2	280	33	27	36	183	3	192	—	192	—	120	67	5	201
Δράμας	258	—	258	32	27	36	162	1	183	—	183	—	119	59	5	201
Νέστου	—	—	—	—	—	—	—	—	—	—	—	—	—	—	—	—
Νευροκοπίου	24	2	22	1	—	—	21	2	9	—	9	—	1	8	—	—
ΠΕΡΙΦΕΡΕΙΑ ΠΡΩΤΟΔΙΚΕΙΟΥ ΕΒΡΟΥ																
Έν δ/ω	974	101	873	20	179	—	543	232	56	5	51	—	30	20	6	226
Άλεξαν/πόλεως	553	28	525	9	110	—	279	155	31	2	29	—	16	11	4	140
Διδυμοτείχου	60	2	58	1	11	—	40	8	2	—	2	—	1	1	—	23
Όρεστιάδος	265	63	202	6	43	—	162	54	17	2	15	—	9	6	2	61
Σαμοθράκης	22	1	21	2	5	—	15	—	2	—	2	—	2	—	—	—
Σουφλίου	74	7	67	2	10	—	47	15	4	1	3	—	2	2	—	2
ΠΕΡΙΦΕΡΕΙΑ ΠΡΩΤΟΔΙΚΕΙΟΥ ΚΑΒΑΛΑΣ																
Έν δ/ω	1.314	81	1.233	88	106	19	880	221	250	24	226	—	129	105	16	550
Καβάλας	580	36	544	71	27	11	375	96	197	23	174	—	97	88	12	493
Θάσου	104	9	95	6	16	4	65	13	18	1	17	—	12	4	2	5
Παγαίου	325	5	320	9	11	4	299	2	25	—	25	—	14	9	2	16
Χρυσούπολεως	305	31	274	2	52	—	141	110	10	—	10	—	6	4	—	36
ΠΕΡΙΦΕΡΕΙΑ ΠΡΩΤΟΔΙΚΕΙΟΥ ΞΑΝΘΗΣ																
Έν δ/ω	321	61	260	22	83	2	136	78	39	1	38	—	20	19	—	277
Ξάνθης	315	60	255	22	81	2	132	78	38	1	37	—	20	18	—	277
Σταυρουπόλεως	6	1	5	—	2	—	4	—	1	—	1	—	—	1	—	—
ΕΦΕΤΕΙΟΝ ΙΩΑΝΝΙΝΩΝ																
Σύνολον	1.574	71	1.503	157	125	21	993	278	366	15	351	—	171	175	20	719
ΠΕΡΙΦΕΡΕΙΑ ΠΡΩΤΟΔΙΚΕΙΟΥ ΙΩΑΝΝΙΝΩΝ																
Έν δ/ω	925	40	885	53	56	5	621	190	322	13	309	—	153	151	18	409
Ιωαννίνων	754	28	726	34	40	5	498	177	270	5	265	—	127	126	17	403
Ζαγορίου	25	—	25	1	1	—	19	4	6	2	4	—	—	6	—	—
Ζίτσας	34	3	31	5	6	—	20	3	13	2	11	—	8	4	1	—
Κονίτσης	27	3	24	4	1	—	20	2	19	1	18	—	11	8	—	5
Μετσόβου	54	6	48	9	7	—	34	4	8	—	8	—	7	1	—	1
Παγωνίου (Δελβιν.)	31	—	31	—	1	—	30	—	6	3	3	—	—	6	—	—
ΠΕΡΙΦΕΡΕΙΑ ΠΡΩΤΟΔΙΚΕΙΟΥ ΑΡΤΗΣ																
Έν δ/ω	270	3	267	32	24	3	190	21	32	—	32	—	14	78	—	265
Άρτης	190	—	190	31	17	—	142	—	29	—	29	—	12	17	—	253
Άνω Καλεντινῆς	16	1	15	—	3	—	10	3	—	—	—	—	—	—	—	—
Τζουμέρκων	5	2	3	—	1	—	2	2	—	—	—	—	—	—	—	—
Φιλιπιάδος	59	—	59	1	3	3	36	16	3	—	3	—	2	1	—	12
ΠΕΡΙΦΕΡΕΙΑ ΠΡΩΤΟΔΙΚΕΙΟΥ ΠΡΕΒΕΖΗΣ																
Έν δ/ω	379	28	351	72	45	13	182	67	12	2	10	—	4	6	2	45
Πρεβέζης	247	21	226	53	38	—	106	50	8	1	7	—	3	4	1	37
Θεσπρωτικού	45	2	43	13	1	—	20	11	2	—	1	—	1	—	—	2
Πάργας	87	5	82	6	6	13	56	6	2	—	2	—	—	—	—	6
ΕΦΕΤΕΙΟΝ ΚΕΡΚΥΡΑΣ																
Σύνολον	1.212	187	1.025	84	255	—	567	306	197	43	154	—	100	61	36	393

(1) Βλέπε υποσημειώσιν εις τὸ τέλος τοῦ πίνακος.

Πίναξ 1. Εισαχθείσαι υπόθεσεις ιδιωτικού δικαίου και πορεία αυτών κατά διαδικασία και Ειρηνοδικείον (συνέχεια)

Ειρηνοδικείον	Τακτική διαδικασία (1)								Διαδικασία μικροδιαφορών								Καταθέσειαι αιτήσεις προς έκδοσιν δ'όρων πληρωμής (Ν.Α. 2629/53)
	Εισαχθείσαι προς κρίσιν υπόθεσεις			Πορεία των υποθέσεων τούτων					Εισαχθείσαι προς κρίσιν υπόθεσεις			Πορεία των υποθέσεων τούτων					
	'Εν όλω	'Εκκρεμείς εκ προηγουμένου έτους	'Εγγραφεύσαι κατά τὸ έτος τούτο	'Απολεμφθείσαι τῆς συζητήσεως λόγω διαγραφῆς, παρρητησεως, ἀναρμοδιότητος κ.λπ.	Ματαιωθείσαι ἢ συμβιβασθείσαι	Καταλήξεισαι εἰς πρακτικά ἀναβολῆς, ὀρκοδοσίας κ.λπ.	Συζητηθείσαι	'Υπολειφθείσαι πρὸς ἐκδίκασιν	'Εν όλω	'Εκκρεμείς εκ προηγουμένου έτους	'Εγγραφεύσαι κατά τὸ έτος τούτο	'Αποκλεισθείσαι τῆς συζητήσεως λόγω ἀναρμοδιότητος κ.λπ.	Ματαιωθείσαι ἢ συμβιβασθείσαι	Συζητηθείσαι	'Υπολειφθείσαι πρὸς ἐκδίκασιν		
ΠΕΡΙΦΕΡΕΙΑ ΠΡΩΤΟΔΙΚΕΙΟΥ ΚΕΡΚΥΡΑΣ																	
'Εν όλω	733	75	658	49	202	—	383	99	101	9	92	—	60	31	7	327	
Κερκύρας	622	64	558	35	183	—	324	80	84	9	75	—	51	26	7	327	
Λευκίμμης	47	10	37	9	7	—	27	4	10	—	10	—	6	4	—	—	
Όρους	41	1	40	4	4	—	23	10	6	—	6	—	2	4	—	—	
Παξῶν	23	—	23	1	8	—	9	5	1	—	1	—	1	—	—	—	
ΠΕΡΙΦΕΡΕΙΑ ΠΡΩΤΟΔΙΚΕΙΟΥ ΘΕΣΠΡΩΤΙΑΣ																	
'Εν όλω	479	112	367	35	53	—	184	207	96	34	62	—	40	27	29	66	
Ήγουμενίτσας	262	61	201	22	34	—	96	110	29	1	28	—	12	16	1	30	
Παραμυθίας	157	41	116	9	15	—	48	85	43	27	16	—	14	6	23	36	
Φιλιατών	60	10	50	4	4	—	40	12	24	6	18	—	14	5	5	—	
ΕΦΕΤΕΙΟΝ ΚΡΗΤΗΣ																	
Σύνολον	5.289	688	4.601	464	705	967	2.281	872	3.277	1.162	2.115	24	597	1.932	724	2.978	
ΠΕΡΙΦΕΡΕΙΑ ΠΡΩΤΟΔΙΚΕΙΟΥ ΧΑΝΙΩΝ																	
'Εν όλω	959	70	889	53	113	53	482	258	157	20	137	—	63	81	13	412	
Χανίων	910	62	848	45	106	48	469	242	110	13	97	—	34	67	9	401	
Καντάνου	18	2	16	1	4	5	2	6	7	1	6	—	4	2	1	—	
Καστελλίου Κισάμου	26	4	22	6	2	—	8	10	40	—	34	—	25	12	3	11	
Χώρας Σφακίων	5	2	3	1	1	—	3	—	—	—	—	—	—	—	—	—	
ΠΕΡΙΦΕΡΕΙΑ ΠΡΩΤΟΔΙΚΕΙΟΥ ΗΡΑΚΛΕΙΟΥ																	
'Εν όλω	3.420	508	2.912	306	405	730	1.453	526	2.537	1.103	1.434	22	248	1.612	655	2.090	
Ήρακλείου	3.061	485	2.576	239	334	700	1.298	490	2.148	1.060	1.088	—	77	1.441	630	1.998	
Βιάννου	38	2	36	1	23	1	12	1	90	—	90	—	42	45	3	1	
Καστελλίου Πεδιάδος	63	9	54	9	4	7	36	7	93	4	89	22	28	30	13	3	
Μοιρών	124	—	124	40	15	17	52	—	84	9	75	—	44	40	—	69	
Πύργου	125	12	113	17	29	5	55	19	118	30	88	—	57	54	7	19	
Χερσονήσου	9	—	9	—	—	—	—	9	4	—	4	—	—	2	2	—	
ΠΕΡΙΦΕΡΕΙΑ ΠΡΩΤΟΔΙΚΕΙΟΥ ΛΑΣΙΘΙΟΥ																	
'Εν όλω	681	84	597	76	149	183	202	71	506	29	477	2	261	196	47	300	
Νεαπόλεως	39	5	34	9	15	2	11	2	100	9	91	—	52	28	20	13	
Άγιου Νικολάου	249	27	222	26	58	94	51	20	95	5	90	—	39	45	11	44	
Ίσραπέτρας	207	20	187	25	19	63	66	34	121	4	117	—	66	49	6	196	
Σητείας	172	30	142	14	53	24	66	15	77	5	72	—	44	28	5	47	
Τζεργιάδων	14	2	12	2	4	—	8	—	113	6	107	2	60	46	5	—	
ΠΕΡΙΦΕΡΕΙΑ ΠΡΩΤΟΔΙΚΕΙΟΥ ΡΕΘΥΜΝΗΣ																	
'Εν όλω	229	26	203	29	38	1	144	17	77	10	67	—	25	43	9	176	
Ρεθύμνης	177	19	158	23	23	—	122	9	15	4	11	—	1	11	3	139	
Αμαρίου	10	—	10	1	3	—	4	2	4	1	3	—	—	3	1	—	
Μυλοποτάμου (Περάματος)	36	7	29	4	10	1	16	5	52	5	47	—	24	23	5	37	
Σπηλίου	6	—	6	1	2	—	2	1	6	—	6	—	6	6	—	—	
ΕΦΕΤΕΙΟΝ ΛΑΡΙΣΗΣ																	
Σύνολον	8.812	1.241	7.571	824	1.503	284	4.391	1.810	4.602	499	4.103	46	2.531	1.588	437	7.332	
ΠΕΡΙΦΕΡΕΙΑ ΠΡΩΤΟΔΙΚΕΙΟΥ ΛΑΡΙΣΗΣ																	
'Εν όλω	2.495	418	2.077	326	346	185	1.269	369	925	92	833	46	432	336	106	3.550	
Λαρίσης	1.950	332	1.618	259	249	153	985	304	513	29	484	2	267	179	65	3.096	
Άγυιάς	79	14	65	—	—	—	79	—	25	3	22	—	25	—	—	22	
Έλασσόνας	101	15	86	10	8	—	61	22	132	29	103	1	54	51	26	147	
Τυρνάβου	197	34	163	39	59	—	65	34	82	9	73	—	51	20	11	98	
Φαρσάλων	168	23	145	18	30	32	79	9	173	22	151	43	65	61	4	187	

(1) Βλέπε υποσημείωσιν εις τὸ τέλος τοῦ πίνακος.

Πίναξ 1. Εισαχθείσαι υπόθεσεις ιδιωτικού δικαίου και πορεία αυτών κατά διαδικασία και Ειρηνοδικείον (συνέχεια)

Ειρηνοδικείον	Τακτική διαδικασία (1)								Διαδικασία μικροδιαφορών								Καταθέσεις αιτήσεις προς έκδοσιν δ/γών πληρωμής (Ν.Α. 2629/53)
	Εισαχθείσαι προς κρίσιν υπόθεσεις			Πορεία των υποθέσεων τούτων					Εισαχθείσαι προς κρίσιν υποθέσεις			Πορεία των υποθέσεων τούτων					
	'Εν όλω	'Εκκρεμείς εκ προηγούμενου έτους	'Εγγραφέσαι κατά τὸ έτος τούτο	'Αποκλεισθείσαι τῆς συζητήσεως λόγω διαγραφῆς, παραίτησεως, αναρμοδιότητος κ.λπ.	Ματαιωθείσαι ἢ συμβιβασθείσαι	Καταλήξασαι εἰς πρακτικὰ ἀνεβόλης, ὀρκοδοσίας κ.λπ.	Συζητηθείσαι	'Υπολειφθείσαι πρὸς ἐκδίκασιν	'Εν όλω	'Εκκρεμείς εκ προηγούμενου έτους	'Εγγραφέσαι κατά τὸ έτος τούτο	'Αποκλεισθείσαι τῆς συζητήσεως λόγω ἀναρμοδιότητος κ.λπ.	Ματαιωθείσαι ἢ συμβιβασθείσαι	Συζητηθείσαι	'Υπολειφθείσαι πρὸς ἐκδίκασιν		
ΠΕΡΙΦΕΡΕΙΑ ΠΡΩΤΟΔΙΚΕΙΟΥ ΒΟΛΟΥ																	
'Εν όλω	1.384	143	1.241	137	274	31	783	159	353	28	325	—	165	146	42	1.101	
Βόλου	1.052	114	938	117	193	—	635	107	286	24	262	—	136	109	41	1.018	
Άλμυρού	189	13	176	11	42	22	81	33	59	3	56	—	26	32	1	74	
Άργαλαστής	26	7	19	1	14	—	8	3	2	—	2	—	2	—	—	—	
Ζαγοράς	30	5	25	—	9	1	16	4	1	—	1	—	—	1	—	1	
Μηλέων	52	3	49	4	8	6	26	8	2	1	1	—	—	2	—	—	
Σκιάθου	12	1	11	1	7	—	4	—	2	—	2	—	1	1	—	6	
Σκοπέλου	23	—	23	3	1	2	13	4	1	—	1	—	—	1	—	2	
ΠΕΡΙΦΕΡΕΙΑ ΠΡΩΤΟΔΙΚΕΙΟΥ ΓΡΕΒΕΝΩΝ																	
'Εν όλω	216	19	197	22	33	1	145	15	107	19	88	—	58	37	12	122	
Γρεβενών	175	16	159	17	22	—	126	10	85	17	68	—	40	34	11	115	
Δεσκάτης	38	2	36	5	11	—	18	4	21	2	19	—	17	3	1	7	
Πενταλόφου	3	1	2	—	—	—	1	1	1	—	1	—	1	—	—	—	
ΠΕΡΙΦΕΡΕΙΑ ΠΡΩΤΟΔΙΚΕΙΟΥ ΚΑΡΔΙΤΣΗΣ																	
'Εν όλω	1.099	162	937	170	233	—	503	193	2.122	155	1.967	—	1.251	667	204	1.109	
Καρδίτσης	816	114	702	109	187	—	379	141	1.383	65	1.318	—	796	444	143	883	
Μουζακίου	54	6	48	3	6	—	28	17	40	3	37	—	11	9	20	14	
Παλαμά	129	23	106	27	29	—	51	22	360	67	293	—	251	95	14	176	
Σοφάδων	100	19	81	31	11	—	45	13	339	20	319	—	193	119	27	36	
ΠΕΡΙΦΕΡΕΙΑ ΠΡΩΤΟΔΙΚΕΙΟΥ ΚΟΖΑΝΗΣ																	
'Εν όλω	2.394	98	2.296	64	403	50	1.060	817	179	18	161	—	98	72	9	404	
Κοζάνης	1.287	—	1.287	36	152	18	340	741	65	—	65	—	33	32	—	337	
Άνασελιτσής	111	5	106	1	7	2	74	27	15	—	15	—	9	5	1	1	
Ήορδαίας	900	87	813	20	224	17	601	38	66	9	57	—	37	27	2	47	
Σερβίων	96	6	90	7	20	13	45	11	33	9	24	—	19	8	6	19	
ΠΕΡΙΦΕΡΕΙΑ ΠΡΩΤΟΔΙΚΕΙΟΥ ΤΡΙΚΑΛΩΝ																	
'Εν όλω	1.224	401	823	105	214	17	631	257	916	187	729	—	522	330	64	1.046	
Τρικάλων	1.045	401	644	86	159	17	533	250	810	187	623	—	477	270	63	981	
Καλαμάκας	146	—	146	19	45	—	82	—	101	—	101	—	42	59	—	59	
Πυρράς	33	—	33	—	10	—	16	7	5	—	5	—	3	1	1	6	
ΕΦΕΤΕΙΟΝ ΝΑΥΠΛΙΟΥ																	
Σύνολον	3.951	463	3.488	417	1.002	187	1.849	496	1.118	215	903	2	631	316	169	2.274	
ΠΕΡΙΦΕΡΕΙΑ ΠΡΩΤΟΔΙΚΕΙΟΥ ΝΑΥΠΛΙΟΥ																	
'Εν όλω	839	99	740	91	247	35	353	113	165	33	132	—	89	51	25	435	
Ναυπλίου	227	13	214	19	80	35	55	38	71	18	53	—	49	9	13	115	
Άργους	369	62	307	42	122	—	157	48	70	14	56	—	27	35	8	308	
Άστρος	54	5	49	5	7	—	38	4	10	1	9	—	5	5	—	5	
Μάσσητος (Κραν.)	158	19	139	16	36	—	85	21	10	—	10	—	4	2	—	7	
Πρασιών	31	—	31	9	2	—	18	2	4	—	4	—	4	—	—	—	
ΠΕΡΙΦΕΡΕΙΑ ΠΡΩΤΟΔΙΚΕΙΟΥ ΓΥΘΕΙΟΥ																	
'Εν όλω	101	2	99	6	51	—	36	8	1	—	1	—	—	1	—	10	
Γυθείου	101	2	99	6	51	—	36	8	1	—	1	—	—	1	—	10	
ΠΕΡΙΦΕΡΕΙΑ ΠΡΩΤΟΔΙΚΕΙΟΥ ΚΑΛΑΜΑΤΑΣ																	
'Εν όλω	483	53	430	78	83	36	232	54	125	17	108	—	70	40	15	450	
Καλαμάτας	286	30	256	56	39	31	136	24	60	6	54	—	31	19	10	362	
Οιχαλίας (Μεσ.)	28	2	26	1	9	—	15	3	12	3	9	—	7	5	—	12	
Παρίσου (Μεσ.)	118	6	112	18	28	5	47	20	47	7	40	—	26	16	5	59	
Πύλου	51	15	36	3	7	—	34	7	6	1	5	—	6	—	—	17	

(1) Βλέπε υποσημειώσιν εἰς τὸ τέλος τοῦ πίνακος.

Πίναξ 1. Εισαχθείσαι υπόθεσεις ιδιωτικού δικαίου και πορεία αυτών κατά διαδικασίαν και Ειρηνοδικείον (συνέχεια)

Ειρηνοδικείον	Τακτική διαδικασία (1)								Διαδικασία μικροδιαφορών								Κατατεθείσαι αιτήσεις προς έκδοσιν δ/γών πληρωμής (Ν.Δ. 2629/53)
	Εισαχθείσαι προς κρίσιν υπόθεσεις			Πορεία των υποθέσεων τούτων					Εισαχθείσαι προς κρίσιν υπόθεσεις			Πορεία των υποθέσεων τούτων					
	*Εν δ/φ	*Εκκρεμείς εκ προηγουμένου έτους	*Εγγραφεύσαι κατά τὸ έτος τούτο	*Αποκλεισθείσαι τῆς συζήτησεως λόγω διαγραφῆς, παραίτησεως, ἀναρμοδιότητος κ.λπ.	Μετατεθείσαι ἢ συμβιβασθείσαι	Καταλήξασαι εἰς πρακτικὰ ἀναβολῆς, ὀρκοδοσίας κ.λπ.	Συζητηθείσαι	*Υπολειφθείσαι πρὸς ἐκδίκασιν	*Εν δ/φ	*Εκκρεμείς εκ προηγουμένου έτους	*Εγγραφεύσαι κατά τὸ έτος τούτο	*Αποκλεισθείσαι τῆς συζήτησεως λόγω ἀναρμοδιότητος κ.λπ.	Μετατεθείσαι ἢ συμβιβασθείσαι	Συζητηθείσαι	*Υπολειφθείσαι πρὸς ἐκδίκασιν		
ΠΕΡΙΦΕΡΕΙΑ ΠΡΩΤΟΔΙΚΕΙΟΥ ΚΟΡΙΝΘΟΥ																	
*Εν δ/φ	1.561	198	1.363	156	385	41	761	218	514	132	382	2	308	123	81	952	
Κορίνθου	943	155	788	84	205	—	487	167	369	122	247	—	218	81	70	750	
Δερβενίου	83	5	78	9	32	—	38	4	23	—	22	—	16	5	2	4	
Νεμέας	80	9	71	3	23	—	39	15	15	—	15	—	7	6	2	20	
Ξυλοκάστρου	164	15	149	50	11	28	63	12	18	3	15	2	7	9	—	24	
Σικυώνος (Κιάτου)	262	13	249	9	104	11	120	18	67	3	64	—	46	15	6	154	
Στυμφαλίας	14	—	14	—	6	2	5	—	6	1	5	—	5	1	—	—	
Φενεού	15	1	14	—	4	—	9	2	16	2	14	—	9	6	1	—	
ΠΕΡΙΦΕΡΕΙΑ ΠΡΩΤΟΔΙΚΕΙΟΥ ΚΥΠΑΡΙΣΣΙΑΣ																	
*Εν δ/φ	319	38	281	24	61	39	167	28	74	5	69	—	35	26	13	68	
Κυπαρισσίας	53	6	47	8	12	1	30	2	9	2	7	—	4	5	—	34	
*Ανδριτσαινής	15	2	13	—	1	—	11	3	17	—	17	—	5	4	8	—	
*Αρήνης (Ζαχάρως)	74	8	66	4	16	19	26	9	17	2	15	—	7	6	4	5	
Δωρίου	23	2	21	2	10	1	8	2	5	1	4	—	4	1	—	—	
*Εράνης (Φιλ/τρών)	69	14	55	3	1	15	46	4	13	—	13	—	7	5	1	21	
Πλαταμιάδους	45	1	44	3	9	—	33	—	2	—	2	—	2	2	—	7	
Φλεσσιάδους	14	—	14	—	5	3	4	2	6	—	6	—	5	1	—	1	
Φυγαλείας	26	5	21	4	7	—	9	6	5	—	5	—	3	2	—	—	
ΠΕΡΙΦΕΡΕΙΑ ΠΡΩΤΟΔΙΚΕΙΟΥ ΣΠΑΡΤΗΣ																	
*Εν δ/φ	310	32	278	37	82	20	137	34	91	11	80	—	59	18	14	253	
Σπάρτης	147	15	132	34	43	1	51	18	64	4	60	—	40	15	9	215	
*Επίδ/ρου-Λιμηράς (Μολάων)	79	12	67	2	27	—	35	15	14	6	8	—	10	1	3	9	
Καστορείου	9	—	9	1	4	—	3	—	5	—	4	—	5	—	—	1	
Κροκεῶν	75	5	70	—	8	19	48	—	8	—	8	—	4	2	2	28	
ΠΕΡΙΦΕΡΕΙΑ ΠΡΩΤΟΔΙΚΕΙΟΥ ΤΡΙΠΟΛΕΩΣ																	
*Εν δ/φ	338	41	297	25	93	16	163	41	148	17	131	—	70	57	21	106	
Τριπόλεως	207	31	176	13	68	14	94	18	82	9	73	—	48	23	11	82	
Καρυταίνης	4	—	4	—	2	—	2	—	1	—	—	—	1	—	—	—	
Μεγαλοπόλεως	59	3	56	6	10	2	31	10	10	2	8	—	3	5	2	23	
Νομφασίας	5	2	3	1	1	—	3	—	8	1	7	—	1	7	—	—	
*Ορχομενού	29	3	26	4	4	—	13	8	12	1	11	—	4	7	1	—	
Τανίας Δολιανῶν	6	—	6	—	2	—	3	1	6	—	5	—	2	2	—	—	
Τευθίδος	5	—	5	—	1	—	2	2	9	—	9	—	7	2	—	—	
Τροπαίων	18	2	16	1	3	—	13	1	19	2	17	—	4	10	5	1	
Ψωφίδος (Δημητσ.)	5	—	5	—	2	—	2	1	1	—	1	—	—	1	—	—	
ΕΦΕΤΕΙΟΝ ΠΑΤΡΩΝ																	
Σύνολον	5.798	774	5.024	423	985	742	2.928	720	2.130	275	1.855	30	985	783	332	3.959	
ΠΕΡΙΦΕΡΕΙΑ ΠΡΩΤΟΔΙΚΕΙΟΥ ΠΑΤΡΩΝ																	
*Εν δ/φ	2.679	327	2.352	132	450	587	1.225	285	574	53	521	4	301	212	57	2.635	
Πατρῶν	2.154	295	1.859	112	331	578	907	226	427	36	391	4	217	162	44	2.399	
Αιγυαλείας	329	6	323	13	39	1	240	36	54	3	51	—	25	27	2	175	
Δόμης (Κ. Αχαΐας)	181	23	158	6	76	8	70	21	75	12	63	—	48	18	9	61	
Τριταίας	15	3	12	1	4	—	8	2	18	2	16	—	11	5	2	—	
ΠΕΡΙΦΕΡΕΙΑ ΠΡΩΤΟΔΙΚΕΙΟΥ ΑΓΡΙΝΙΟΥ																	
*Εν δ/φ	845	105	740	69	124	16	501	135	370	47	323	—	145	173	52	514	
*Αγρινίου	602	82	520	58	63	10	363	108	261	37	224	—	91	130	40	482	
Βάλτου (*Αμφ/χίας)	190	22	168	6	60	3	100	21	69	10	59	—	31	34	4	32	
*Εχίνου (Κατούνας)	20	—	20	1	1	2	10	6	35	—	35	—	19	8	8	—	
Θέρμου	33	1	32	4	—	1	28	—	5	—	5	—	4	1	—	—	
ΠΕΡΙΦΕΡΕΙΑ ΠΡΩΤΟΔΙΚΕΙΟΥ ΑΜΑΛΙΑΔΟΣ																	
*Εν δ/φ	489	49	440	35	68	24	328	34	234	33	151	20	123	68	23	227	
*Αμαλιάδος	228	31	197	23	46	—	145	14	132	64	68	10	72	37	13	81	
Γαστούνης	122	10	112	4	19	20	69	10	56	18	38	10	22	14	10	51	
Μυρτουντίων	139	8	131	8	3	4	114	10	46	1	45	—	29	17	—	95	

(1) Βλέπε υποσημειώσιν εις τὸ τέλος τοῦ πίνακος.

Πίναξ 1. Εισαχθείσα υπόθεσις ιδιωτικού δικαίου και πορεία αυτών κατά διαδικασίαν και Ειρηνοδικείον (συνέχεια)

Ειρηνοδικείον	Τακτική διαδικασία (1)								Διαδικασία μικροδιαφορών						Καταθέσιμα αίτησις προς έκδοσιν δ'των πληρωμής (Ν.Δ. 2629/53)	
	Εισαχθείσα προς κρίσιν υπόθεσις			Πορεία των υποθέσεων τούτων					Εισαχθείσα προς κρίσιν υπόθεσις			Πορεία των υποθέσεων τούτων				
	'Εν όλω	'Εκκρεμείς εκ προηγούμενου έτους	'Εγγραφέαται κατά τὸ έτος τούτο	'Αποκλεισθείσα τῆς συζητήσεως λόγω διαγραφῆς, παραίτησως, ἀναρμοδιότητος κλπ.	Μιαιτωθείσα ἢ συμβιβασθείσα	Καταλήξασαι εἰς πρακτικὴ ἀναβολή, ὀρκοδοσίας κλπ.	Συζητηθείσα	'Υπολειφθείσα πρὸς ἐκδόσιν	'Εν όλω	'Εκκρεμείς εκ προηγούμενου έτους	'Εγγραφέαται κατά τὸ έτος τούτο	'Αποκλεισθείσα τῆς συζητήσεως λόγω ἀναρμοδιότητος κλπ.	Μιαιτωθείσα ἢ συμβιβασθείσα	Συζητηθείσα		'Υπολειφθείσα πρὸς ἐκδόσιν
ΠΕΡΙΦΕΡΕΙΑ ΠΡΩΤΟΔΙΚΕΙΟΥ ΖΑΚΥΝΘΟΥ																
'Εν όλω	144	31	113	11	35	—	75	23	11	—	11	—	7	3	1	87
Ζακύνθου	144	31	113	11	35	—	75	23	11	—	11	—	7	3	1	87
ΠΕΡΙΦΕΡΕΙΑ ΠΡΩΤΟΔΙΚΕΙΟΥ ΗΛΕΙΑΣ																
'Εν όλω	530	92	438	56	92	54	271	57	182	16	166	—	99	59	24	290
Πύργου	367	74	293	48	83	11	188	37	123	11	112	—	65	34	24	198
'Ελευσίνας (Κοντοβαζαίνης)	14	4	10	—	2	1	7	4	2	—	2	—	1	1	—	—
Κρεσσάνων	58	6	52	—	—	27	21	10	14	2	12	—	8	6	—	19
Λαμπείας	10	—	10	1	—	—	9	—	3	—	3	—	1	2	—	1
'Ολυμπίων	56	7	49	7	7	—	28	6	32	3	29	—	23	9	—	2
Ωλένης	25	1	24	—	—	7	18	—	8	—	8	—	1	7	—	—
ΠΕΡΙΦΕΡΕΙΑ ΠΡΩΤΟΔΙΚΕΙΟΥ ΚΑΛΑΒΡΥΤΩΝ																
'Εν όλω	136	25	111	14	21	18	51	29	111	5	106	—	55	53	3	11
Καλαβρύτων	60	17	43	4	3	12	24	17	30	1	29	—	16	11	3	—
'Ακράτας	47	5	42	4	13	6	18	6	56	—	56	—	31	25	—	9
Κλειτορίας	29	3	26	6	8	—	9	6	25	4	21	—	8	17	—	2
ΠΕΡΙΦΕΡΕΙΑ ΠΡΩΤΟΔΙΚΕΙΟΥ ΚΕΦΑΛΛΗΝΙΑΣ																
'Εν όλω	160	16	144	14	37	11	77	21	26	6	20	—	10	15	1	9
'Αργοστολίου	98	12	86	12	17	9	49	11	11	4	7	—	7	3	1	9
'Ιθάκης	19	1	18	—	9	1	9	—	—	—	—	—	—	—	—	—
Ληξουρίου	23	1	22	—	4	1	15	3	2	—	2	—	1	1	—	—
Σαμαίων (Σάμης)	20	2	18	2	7	—	4	7	13	2	11	—	2	11	—	—
ΠΕΡΙΦΕΡΕΙΑ ΠΡΩΤΟΔΙΚΕΙΟΥ ΛΕΥΚΑΔΟΣ																
'Εν όλω	232	35	197	29	43	4	121	35	111	19	92	—	48	52	11	68
Λευκάδος	103	19	84	18	34	—	43	8	40	6	34	—	21	16	3	38
'Απολλωνίων	12	1	11	1	2	—	6	3	3	—	3	—	2	1	—	—
Βονίτης	88	12	76	7	7	—	52	22	37	8	29	—	16	15	6	25
Σολλίου	29	3	26	3	—	4	20	2	31	5	26	—	9	20	2	5
ΠΕΡΙΦΕΡΕΙΑ ΠΡΩΤΟΔΙΚΕΙΟΥ ΜΕΣΣΟΛΟΓΓΙΟΥ																
'Εν όλω	583	94	489	63	112	28	279	101	511	46	465	6	197	148	160	188
Μεσολογγίου	223	37	186	32	62	—	113	16	149	13	136	1	105	42	1	113
Αιτωλικού	59	1	58	12	11	10	21	5	29	5	24	1	11	15	2	8
'Αποδοτίας	8	3	5	—	—	—	8	—	2	1	1	—	—	2	—	—
Μακρονείας	56	5	51	6	16	—	23	11	33	1	32	—	16	12	5	—
Ναυπάκτου	120	36	84	2	10	2	62	44	52	4	48	—	20	25	7	55
Ξηρομέρου	68	12	56	8	5	5	35	15	179	22	157	4	32	47	96	4
Παραχελωνίδος	48	—	48	3	8	—	11	16	66	—	66	—	13	4	49	8
Προσχίου	1	—	1	—	—	—	1	—	1	—	1	—	—	1	—	—
ΕΦΕΤΕΙΟΝ ΠΕΙΡΑΙΩΣ																
Σύνολον	5.420	1.323	4.097	581	1.006	132	2.707	994	714	130	584	—	344	292	78	3.794
ΠΕΡΙΦΕΡΕΙΑ ΠΡΩΤΟΔΙΚΕΙΟΥ ΠΕΙΡΑΙΩΣ																
'Εν όλω	5.420	1.323	4.097	581	1.006	132	2.707	994	714	130	584	—	344	292	78	3.794
Πειραιώς	4.939	1.273	3.666	566	824	91	2.479	979	640	130	510	—	303	259	78	3.742
Αιγίνης	163	—	163	5	56	3	99	—	11	—	11	—	7	4	—	4
Καλαυρίας	130	5	125	10	31	25	64	—	44	—	44	—	23	21	—	10
Κυθήρων	15	6	9	—	2	—	6	—	7	—	—	—	—	—	—	—
Σαλαμίνος	137	39	98	—	82	13	35	7	19	—	19	—	11	8	—	34
Σπετσών	36	—	36	—	11	—	24	1	—	—	—	—	—	—	—	4

(1) Εἰς τὴν τακτικὴν διαδικασίαν συναριθμοῦνται καὶ αἱ κατὰ τὰς ἄλλας διαδικασίας (πλὴν τῆς τῶν μικροδιαφορῶν) εἰσαχθείσα ὑπόθεσις, λόγω μὴ τήρησως ἰδίων βιβλίων δι' ἑκάστην διαδικασίαν παρὰ τοῖς πλείστοις τῶν Εἰρηνοδικείων.

Πίναξ 2. Έκδοθείσαι απόφασεις Ειρηνοδικείων κατά διαδικασία και περιφέρειας Πρωτοδικείων

Περιφέρεια Πρωτοδικείων	Αριθμός Ειρηνοδικείων	Έκδοθείσαι απόφασεις						
		Σύνολον	Τακτικής διαδικασίας	Διαδικασίας μικροδιαφορών	Διαδικασίας συναλλαγματικών	Διαδικασίας προσωρινών μέτρων	Διαδικασίας εξώσεων	Άλλων ειδικών διαδικασιών
Γενικόν σύνολον	261	70.083	17.562	13.001	1.199	13.723	5.391	19.207
ΠΕΡΙΦΕΡΕΙΑ ΕΦΕΤΕΙΟΥ ΑΘΗΝΩΝ								
<i>Σύνολον</i>	<i>42</i>	<i>29.819</i>	<i>7.387</i>	<i>5.153</i>	<i>948</i>	<i>5.677</i>	<i>2.873</i>	<i>7.781</i>
Αθηνών	12	27.408	6.593	4.797	948	4.859	2.688	7.523
Εύρυτανίας	2	27	9	8	—	3	—	7
Θηβών	3	281	64	35	—	125	45	12
Λαμίας	8	737	259	135	—	191	70	82
Λεβαδείας	4	234	83	45	—	77	17	12
Παρνασσίδος	5	182	82	21	—	56	7	16
Χαλκίδος	8	950	297	112	—	366	46	129
ΠΕΡΙΦΕΡΕΙΑ ΕΦΕΤΕΙΟΥ ΑΙΓΑΙΟΥ								
<i>Σύνολον</i>	<i>21</i>	<i>773</i>	<i>205</i>	<i>38</i>	<i>6</i>	<i>326</i>	<i>96</i>	<i>102</i>
Σύρου	10	264	64	9	2	112	33	44
Μυτιλήνης	6	252	77	17	4	104	26	24
Σάμου	3	136	42	2	—	54	13	25
Χίου	2	121	22	10	—	56	24	9
ΠΕΡΙΦΕΡΕΙΑ ΕΦΕΤΕΙΟΥ ΔΩΔΕΚΑΝΗΣΟΥ								
<i>Σύνολον</i>	<i>6</i>	<i>630</i>	<i>366</i>	<i>24</i>	<i>—</i>	<i>91</i>	<i>59</i>	<i>87</i>
Ρόδου	2	367	182	20	—	67	33	65
Κω	4	263	184	4	—	27	26	22
ΠΕΡΙΦΕΡΕΙΑ ΕΦΕΤΕΙΟΥ ΘΕΣΣΑΛΟΝΙΚΗΣ								
<i>Σύνολον</i>	<i>30</i>	<i>16.131</i>	<i>4.252</i>	<i>2.395</i>	<i>29</i>	<i>2.631</i>	<i>628</i>	<i>6.196</i>
Θεσσαλονίκης	2	9.919	3.266	1.482	—	1.826	353	2.992
Βεροίας	3	908	203	269	—	159	25	252
Εδέσσης	4	1.572	280	247	3	77	15	950
Καστοριάς	2	120	28	23	—	35	12	22
Κατερίνης	1	639	84	80	—	159	51	265
Κιλκίς	3	569	66	59	—	81	11	352
Σερρών	6	1.711	231	163	26	132	140	1.019
Φλωρίνης	3	150	44	43	—	14	10	39
Χαλκιδικής	6	543	50	29	—	148	11	305
ΠΕΡΙΦΕΡΕΙΑ ΕΦΕΤΕΙΟΥ ΘΡΑΚΗΣ								
<i>Σύνολον</i>	<i>16</i>	<i>2.037</i>	<i>422</i>	<i>259</i>	<i>80</i>	<i>382</i>	<i>113</i>	<i>781</i>
Ροδόπης	2	262	54	48	4	50	12	94
Δράμας	3	250	77	67	—	40	15	51
Έβρου	5	643	100	20	61	116	13	333
Καβάλας	4	733	170	105	15	124	61	258
Ξάνθης	2	149	21	19	—	52	12	45
ΠΕΡΙΦΕΡΕΙΑ ΕΦΕΤΕΙΟΥ ΙΩΑΝΝΙΝΩΝ								
<i>Σύνολον</i>	<i>13</i>	<i>1.769</i>	<i>366</i>	<i>175</i>	<i>14</i>	<i>192</i>	<i>80</i>	<i>342</i>
Ιωαννίνων	6	767	204	151	14	111	32	255
Άρτης	4	214	85	18	—	41	30	40
Πρεβέζης	3	188	77	6	—	40	18	47
ΠΕΡΙΦΕΡΕΙΑ ΕΦΕΤΕΙΟΥ ΚΕΡΚΥΡΑΣ								
<i>Σύνολον</i>	<i>7</i>	<i>660</i>	<i>148</i>	<i>61</i>	<i>—</i>	<i>211</i>	<i>91</i>	<i>149</i>
Κερκύρας	4	415	79	34	—	153	90	59
Θεσπρωτίας	3	245	69	27	—	58	1	90
ΠΕΡΙΦΕΡΕΙΑ ΕΦΕΤΕΙΟΥ ΚΡΗΤΗΣ								
<i>Σύνολον</i>	<i>19</i>	<i>4.077</i>	<i>645</i>	<i>1.928</i>	<i>—</i>	<i>571</i>	<i>201</i>	<i>729</i>
Χανίων	4	473	78	79	—	94	52	170
Ηρακλείου	6	3.058	457	1.610	—	353	106	532
Λασιθίου	5	401	76	196	—	82	28	19
Ρεθύμνης	4	145	34	43	—	45	15	8
ΠΕΡΙΦΕΡΕΙΑ ΕΦΕΤΕΙΟΥ ΛΑΡΙΣΗΣ								
<i>Σύνολον</i>	<i>26</i>	<i>5.999</i>	<i>1.526</i>	<i>1.587</i>	<i>14</i>	<i>900</i>	<i>336</i>	<i>1.636</i>
Λαρίσης	5	1.625	711	337	1	336	44	196
Βόλου	7	900	180	146	—	186	128	260
Γρεβενών	3	181	36	37	—	55	5	48
Καρδίτσας	4	1.151	286	667	—	60	39	99
Κοζάνης	4	1.181	133	70	—	99	62	817
Τρικάλων	3	961	180	330	13	164	58	216

Πίναξ 2. Έκδοθείσα απόφασεις Ειρηνοδικείων κατά διαδικασίαν και περιφέρειας Πρωτοδικείων (συνέχεια)

Περιφέρεια Πρωτοδικείων	Αριθμός Ειρηνοδικείων	Έκδοθείσα απόφασεις						
		Σύνολον	Τακτικής διαδικασίας	Διαδικασίας μικροδιαφορών	Διαδικασίας συναλλαγμ-τικών	Διαδικασίας προσωρινών μέτρων	Διαδικασίας εξώσεων	Άλλων ειδικών διαδικασιών
ΠΕΡΙΦΕΡΕΙΑ ΕΦΕΤΕΙΟΥ ΝΑΥΠΛΙΟΥ								
Σύνολον	38	2.140	589	315	11	806	178	248
Ναυπλίου	5	428	111	51	—	165	38	63
Γυθείου	1	36	9	1	—	12	2	12
Καλαμάτας	4	272	137	40	—	70	5	20
Κορίνθου	7	845	171	123	11	350	78	112
Κυπαρισσίας	8	186	54	26	—	84	14	8
Επύρτης	4	157	44	18	—	67	19	9
Τριπόλεως	9	216	56	56	—	58	22	24
ΠΕΡΙΦΕΡΕΙΑ ΕΦΕΤΕΙΟΥ ΠΑΤΡΩΝ								
Σύνολον	37	3.646	1.098	776	39	901	379	453
Πατρών	4	1.437	504	212	20	390	158	153
Άγρινιου	4	625	168	173	7	121	74	82
Αμαλιάδος	3	399	103	68	12	101	40	75
Ζακύνθου	1	70	18	3	—	20	20	9
Ίλεις	6	326	128	57	—	77	21	43
Καλαβρύτων	3	107	17	53	—	30	4	3
Κεφαλληνίας	4	92	28	15	—	17	15	17
Λευκάδος	4	172	39	52	—	61	14	6
Μεσολογγίου	8	418	93	143	—	84	33	65
ΠΕΡΙΦΕΡΕΙΑ ΕΦΕΤΕΙΟΥ ΠΕΙΡΑΙΩΣ								
Σύνολον	6	3.002	565	290	58	1.029	357	703
Πειραιώς	6	3.002	565	290	58	1.029	357	703

Πίναξ 3. Ειδική έρευνα επί των εκδοθεισών αποφάσεων Ειρηνοδικείων κατά περιφέρειας Πρωτοδικείων

Περιφέρεια Πρωτοδικείων	Αριθμός Ειρηνοδικείων	Σύνολον	Τακτική διαδικασία				Διαδικασία μικροδιαφορών				Λοιπαι διαδικασίαι			
			Έν δλω	Έξ των οριστικαι	Έκ των οριστικων αποφάσεων άφεώρων εις :		Έν δλω	Έξ των οριστικαι	Έκ των οριστικων αποφάσεων άφεώρων εις :		Έν δλω	Έξ των οριστικαι	Έκ των οριστικων αποφάσεων άφεώρων εις :	
					συναλλαγμ-τικες ή γραμμάτια εις διαταγήν	άλλησ φύσεωσ διαφορως			συναλλαγμ-τικες ή γραμμάτια εις διαταγήν	άλλησ φύσεωσ διαφορως			συναλλαγμ-τικες ή γραμμάτια εις διαταγήν	άλλησ φύσεωσ διαφορως
Γενικόν σύνολον	261	70.093	17.562	16.945	4.507	12.438	13.001	12.946	—	12.920	39.520	39.425	1.196	38.229
ΠΕΡΙΦΕΡΕΙΑ ΕΦΕΤΕΙΟΥ ΑΘΗΝΩΝ														
Σύνολον	42	29.819	7.387	7.265	3.949	3.316	5.153	5.153	—	5.145	17.279	17.231	947	16.254
Αθηνών	12	27.408	6.593	6.511	3.929	2.582	4.797	4.797	—	4.789	16.018	15.970	947	15.023
Εύρωτανας	2	27	9	9	1	8	8	8	—	8	10	10	—	10
Θηβών	2	281	64	52	—	52	35	35	—	35	182	182	—	182
Λαμίας	8	737	259	244	19	225	135	135	—	135	343	343	—	343
Δεβαθείας	4	234	83	81	—	81	45	45	—	45	106	106	—	106
Παρνασσίδος	5	182	82	76	—	76	21	21	—	21	79	79	—	79
Χαλκίδος	8	950	297	292	—	292	112	112	—	112	541	541	—	541
ΠΕΡΙΦΕΡΕΙΑ ΕΦΕΤΕΙΟΥ ΑΙΓΑΙΟΥ														
Σύνολον	21	773	205	165	—	165	38	38	—	38	530	530	5	525
Σύρου	10	264	64	44	—	44	9	9	—	9	191	191	1	190
Μυτιλήνης	6	252	77	72	—	72	17	17	—	17	158	158	4	154
Σάμου	3	136	42	28	—	28	2	2	—	2	92	92	—	92
Χίου	2	121	22	21	—	21	10	10	—	10	89	89	—	89
ΠΕΡΙΦΕΡΕΙΑ ΕΦΕΤΕΙΟΥ ΔΩΔΕΚΑΝΗΣΟΥ														
Σύνολον	6	630	366	366	—	366	24	24	—	24	240	240	—	240
Ρόδου	2	367	182	182	—	182	20	20	—	20	165	165	—	165
Κω	4	263	184	184	—	184	4	4	—	4	75	75	—	75
ΠΕΡΙΦΕΡΕΙΑ ΕΦΕΤΕΙΟΥ ΘΕΣΣΑΛΟΝΙΚΗΣ														
Σύνολον	30	16.131	4.252	4.195	68	4.127	2.394	2.395	—	2.394	9.484	9.450	29	9.421
Θεσσαλονίκης	2	9.919	3.266	3.258	47	3.211	1.482	1.482	—	1.482	5.171	5.171	—	5.171
Βεροίας	3	908	203	196	2	194	269	269	—	269	436	428	—	428
Έδεσσας	4	1.572	280	272	—	272	247	247	—	247	1.045	1.045	3	1.042

Πίναξ 3. Ειδική έρευνα επί των εκδοθεισών αποφάσεων Ειρηνοδικείων κατά περιφέρειας Πρωτοδικείων (συνέχεια)

Περιφέρεια Πρωτοδικείων	Αριθμός Ειρηνοδικείων	Σύνολον	Τακτική διαδικασία				Διαδικασία μικροδιαφορών				Λοιπαι διαδικασίαι			
			Έν δλόφ	Έξ των όριστικαί	Έκ των όριστικων αποφάσεων άφερών εις :		Έν δλόφ	Έξ των όριστικαί	Έκ των όριστικων αποφάσεων άφερών εις :		Έν δλόφ	Έξ των όριστικαί	Έκ των όριστικων αποφάσεων άφερών εις :	
					συναλλαγmatic ή γραμμάτια εις διατάγην	άλλησ φύσεωσ διαφορὰς			συναλλαγmatic ή γραμμάτια εις διατάγην	άλλησ φύσεωσ διαφορὰς			συναλλαγmatic ή γραμμάτια εις διατάγην	άλλησ φύσεωσ διαφορὰς
Καστορίας	2	120	28	28	—	28	23	23	—	23	69	69	—	69
Κατερίνης	1	639	84	84	10	74	80	80	—	80	475	475	—	475
Κιλίκης	3	569	66	62	2	60	59	58	—	58	444	442	—	442
Σερρών	6	1.711	231	214	—	214	163	163	—	163	1.317	1.293	26	1.267
Φλωρίνης	3	150	44	35	—	35	43	43	—	43	63	63	—	63
Χαλκιδικής	6	543	50	46	7	39	29	29	—	29	464	464	—	464
ΠΕΡΙΦΕΡΕΙΑ ΕΦΕΤΕΙΟΥ ΘΡΑΚΗΣ														
Σύνολον	16	2.037	422	393	—	393	259	259	—	259	1.356	1.355	80	1.275
Ροδόπης	2	262	54	50	—	50	48	48	—	48	160	160	4	156
Δράμας	3	250	77	77	—	77	67	67	—	67	106	106	—	106
Έβρου	5	643	100	88	—	88	20	20	—	20	523	523	61	462
Καβάλας	4	733	170	157	—	157	105	105	—	105	458	457	15	442
Ξάνθης	2	149	21	21	—	21	19	19	—	19	109	109	—	109
ΠΕΡΙΦΕΡΕΙΑ ΕΦΕΤΕΙΟΥ ΙΩΑΝΝΙΝΩΝ														
Σύνολον	13	1.169	366	341	23	318	175	175	—	175	628	628	14	614
Ίωαννίνων	6	767	204	183	4	179	151	151	—	151	412	412	14	398
Άρτης	4	214	85	82	9	73	18	18	—	18	111	111	—	111
Πρεβέζης	3	188	77	76	10	66	6	6	—	6	105	105	—	105
ΠΕΡΙΦΕΡΕΙΑ ΕΦΕΤΕΙΟΥ ΚΕΡΚΥΡΑΣ														
Σύνολον	7	660	148	114	—	114	61	61	—	61	451	451	—	451
Κερκύρας	4	415	79	57	—	57	34	34	—	34	302	302	—	302
Θεσπρωτίας	3	245	69	57	—	57	27	27	—	27	149	149	—	149
ΠΕΡΙΦΕΡΕΙΑ ΕΦΕΤΕΙΟΥ ΚΡΗΤΗΣ														
Σύνολον	19	4.077	645	596	1	595	1.928	1.927	—	1.927	1.504	1.502	—	1.502
Χανίων	4	473	78	73	—	73	79	78	—	78	316	314	—	314
Ήρακλείου	6	3.058	457	429	—	429	1.610	1.610	—	1.610	991	991	—	991
Λασιθίου	5	401	76	62	1	61	196	196	—	196	129	129	—	129
Ρεθύμνης	4	145	34	32	—	32	43	43	—	43	68	68	—	68
ΠΕΡΙΦΕΡΕΙΑ ΕΦΕΤΕΙΟΥ ΛΑΡΙΣΗΣ														
Σύνολον	26	5.999	1.526	1.481	288	1.193	1.587	1.582	—	1.582	2.886	2.885	13	2.872
Λαρίσης	5	1.625	711	710	288	422	337	337	—	337	577	577	—	577
Βόλου	7	900	180	163	—	163	146	146	—	146	574	574	—	574
Γρεβενών	3	181	36	36	—	36	37	37	—	37	108	108	—	108
Καρδίτσας	4	1.151	286	272	—	272	667	667	—	667	198	198	—	198
Κοζάνης	4	1.181	133	130	—	130	70	70	—	70	978	978	—	978
Τρικάλων	3	961	180	170	—	170	330	325	—	325	451	450	13	437
ΠΕΡΙΦΕΡΕΙΑ ΕΦΕΤΕΙΟΥ ΝΑΥΠΛΙΟΥ														
Σύνολον	38	2.140	582	526	10	516	315	315	—	315	1.243	1.242	11	1.231
Ναυπλίου	5	428	111	99	7	92	51	51	—	51	266	265	—	265
Γυθείου	1	36	9	9	—	9	1	1	—	1	26	26	—	26
Καλαμάτας	4	272	137	126	1	125	40	40	—	40	95	95	—	95
Κορίνθου	7	845	171	151	1	150	123	123	—	123	551	551	11	540
Κυπαρισσίας	8	186	54	48	—	48	26	26	—	26	106	106	—	106
Σπάρτης	4	157	44	44	—	44	18	18	—	18	95	95	—	95
Τριπόλεως	9	216	56	49	1	48	56	56	—	56	104	104	—	104
ΠΕΡΙΦΕΡΕΙΑ ΕΦΕΤΕΙΟΥ ΠΑΤΡΩΝ														
Σύνολον	37	3.646	1.098	956	152	804	776	728	—	728	1.772	1.764	39	1.725
Πατρών	4	1.437	504	454	64	390	212	165	—	165	721	721	20	701
Άργινίου	4	625	168	148	56	92	173	173	—	173	284	284	7	277
Αμαλιάδος	3	399	103	68	27	41	68	68	—	68	228	228	12	216
Ζακύνθου	1	70	18	14	—	14	3	3	—	3	49	47	—	47
Ήλεις	6	326	128	124	—	124	57	57	—	57	141	141	—	141
Καλαβρύτων	3	107	17	17	—	17	53	52	—	52	37	36	—	36
Κεφαλληνίας	4	92	28	22	—	22	15	15	—	15	49	49	—	49
Λευκάδος	4	172	39	34	—	34	52	52	—	52	81	81	—	81
Μεσολογγίου	8	418	93	75	5	70	143	143	—	143	182	177	—	177
ΠΕΡΙΦΕΡΕΙΑ ΕΦΕΤΕΙΟΥ ΠΕΙΡΑΙΩΣ														
Σύνολον	6	3.002	565	547	16	531	290	290	—	290	2.147	2.147	58	2.089
Πειραιώς	6	3.002	565	547	16	531	290	290	—	290	2.147	2.147	58	2.089

Β' ΠΡΩΤΟΔΙΚΕΙΑ

Πίναξ 4. Εισαχθείσαι υπόθεσεις ιδιωτικού δικαίου και πορεία αυτών κατά Πρωτοδικείον

Πρωτοδικείον	Εισαχθείσαι προς κρίσιν υπόθεσεις			Πορεία των υπόθεσεων τούτων				
	*Εν ὄλῳ	*Εκκρεμείς ἐκ προηγούμενου ἐτους	*Εγγραφείσαι κατὰ τὸ ἐτος τοῦτο	Ματαιωθείσαι (λόγῳ διαγραφῆς κλπ.)	Περατωθείσαι (διὰ πρακτικῶν συμβιβασμοῦ, παρατήσεως κλπ.)	Συζητηθείσαι	*Αναβληθείσαι	*Υπολειφθείσαι πρὸς ἐκδίκασιν
Γενικὸν σύνολον	190.500	24.240	166.260	20.912	2.077	134.009	9.671	23.831
Σύνολον Ἐφετείου Ἀθηνῶν	92.693	13.309	79.484	5.817	349	67.880	4.368	14.279
Ἀθηνῶν	84.156	12.019	72.137	4.789	157	62.262	3.956	12.992
Εὐρυτανίας	183	10	173	2	1	179	—	1
Θηβῶν	910	120	790	160	62	523	77	88
Λαμίας	1.713	99	1.614	184	56	1.021	79	373
Λεβαδείας	796	60	736	107	14	539	83	53
Παρνασσίδος	609	100	509	139	3	335	42	90
Χαλκίδος	4.326	801	3.525	436	56	3.021	131	682
Σύνολον Ἐφετείου Αἰγίου	4.067	395	3.672	497	27	3.026	210	307
Σύρου	1.343	194	1.149	212	16	941	70	104
Μυτιλήνης	1.830	122	1.708	196	9	1.431	85	169
Σάμου	242	7	235	32	—	190	20	—
Χίου	592	72	520	57	2	464	35	34
Σύνολον Ἐφετείου Λαδικανήσου	4.605	1.127	3.478	641	54	2.445	1.341	124
Ρόδου	2.515	43	2.472	496	52	1.924	—	43
Κῶ	2.090	1.084	1.006	145	2	521	1.341	81
Σύνολον Ἐφετείου Θεσσαλονίκης	23.754	1.465	22.289	3.762	455	16.170	1.327	2.040
Θεσσαλονίκης	13.865	645	13.220	2.691	84	9.279	674	1.137
Βεργίας	2.005	—	2.005	403	31	1.416	155	—
Ἐδέσσης	1.379	267	1.112	66	1	981	104	227
Καστορίας	645	54	591	118	11	429	62	25
Κατερίνης	1.742	209	1.533	191	25	1.353	95	78
Κιλίκης	901	116	785	123	8	569	44	157
Σερρών	1.826	85	1.741	—	262	1.229	98	237
Φλωρίνης	452	62	390	52	—	285	—	115
Χαλκιδικῆς	939	27	912	118	33	629	95	64
Σύνολον Ἐφετείου Θράκης	4.511	310	4.201	605	151	3.293	338	124
Ροδόπης	649	—	649	113	—	498	38	—
Δράμας	963	53	910	128	5	675	99	56
Ἐβρου	810	17	793	169	46	532	30	33
Καβάλας	1.647	233	1.414	185	85	1.179	171	27
Ξάνθης	442	7	435	10	15	409	—	8
Σύνολον Ἐφετείου Ἰωαννίνων	3.999	806	3.193	500	70	2.433	90	906
Ἰωαννίνων	2.518	185	2.333	371	53	1.735	76	283
Ἄρτης	1.028	567	461	81	—	391	—	556
Πρεβέζης	453	54	399	48	17	307	14	67
Σύνολον Ἐφετείου Κερκύρας	2.579	256	2.323	276	46	1.836	77	344
Κερκύρας	1.950	106	1.844	189	44	1.477	77	163
Θεσπρωτίας	629	150	479	87	2	359	—	181
Σύνολον Ἐφετείου Κρήτης	9.271	265	9.006	1.651	163	6.938	414	105
Χανίων	2.185	—	2.185	435	47	1.604	99	—
Ἡρακλείου	4.983	198	4.785	933	48	3.651	279	72
Λασιθίου	1.451	32	1.419	203	20	1.192	16	20
Ρεθύμνης	652	35	617	80	48	491	20	13
Σύνολον Ἐφετείου Λαρίσης	13.979	2.630	11.349	1.854	197	8.689	521	2.718
Λαρίσης	4.664	373	4.291	854	116	2.938	267	489
Βόλου	3.633	1.448	2.185	299	34	1.721	176	1.403
Γρεβενῶν	121	10	111	22	2	83	14	—
Καρδίτσας	1.196	47	1.149	59	16	888	64	169
Κοζάνης	2.246	398	1.848	341	10	1.582	—	313
Τρικάλων	2.119	354	1.765	279	19	1.477	—	344
Σύνολον Ἐφετείου Ναυπλίου	6.204	538	5.666	892	127	4.482	194	509
Ναυπλίου	742	36	706	99	59	560	—	24
Γυθείου	267	22	245	23	1	216	13	14
Καλαμάτας	943	47	896	76	4	789	—	74
Κορίνθου	1.196	47	1.149	59	16	1.266	111	199
Κοζάνης	2.246	398	1.848	341	10	1.582	—	313
Τρικάλων	2.119	354	1.765	279	19	1.477	—	344
Σύνολον Ἐφετείου Πατρῶν	14.773	1.471	13.302	2.506	347	10.044	362	1.514
Πατρῶν	7.173	677	6.496	1.561	172	4.733	149	558
Ἄργινίου	2.004	178	1.826	241	27	1.375	59	302
Ἀμαλιάδος	1.374	17	1.357	103	12	1.065	94	100
Ζακύνθου	171	—	171	—	—	171	—	—
Ἠλείας	1.126	101	1.025	154	16	899	—	57
Καλαβρῶτων	282	13	269	28	3	203	36	12
Κεφαλληνίας	396	44	352	35	6	310	13	32
Λευκάδος	416	39	377	74	2	301	11	28
Μεσολογγίου	1.831	402	1.429	310	109	987	—	425
Σύνολον Ἐφετείου Πειραιῶς	10.065	1.768	8.297	1.911	91	6.773	429	861
Πειραιῶς	10.065	1.768	8.297	1.911	91	6.773	429	861

Πίναξ 5. Έκδοθείσαι αποφάσεις κατά διαδικασίαν και Πρωτοδικείον

Πρωτοδικείον	Έπι υποθέσεων ιδιωτικού δικαίου						Έπι υποθέσεων διοικητικής φύσεως
	Σύνολον	Τακτικής διαδικασίας			Έκουσίας διαδικασίας		
		Προδικαστικά	Όριστικά γενικώς	Απορρίπτουσαι ως διαδικαστικήν πράξιν την άγωγήν κλπ.	Αποφαινόμεναι έπι της ουσίας	Προδικαστικά	
Γενικόν σύνολον	85.279	26.126	1.105	36.473	557	21.018	1.749
Σύνολον Έφετείον Αθηνών	35.401	12.194	517	16.791	152	5.747	60
Αθηνών	32.243	11.447	469	15.643	127	4.557	10
Εύρυτανίας	94	28	6	35	—	25	—
Θηβών	472	185	1	143	5	138	—
Λαμίας	1.000	189	33	361	5	412	8
Λεβαδείας	548	118	3	186	11	230	21
Παρνασσείδος	240	77	1	100	2	60	13
Χαλκίδος	804	150	4	323	2	325	8
Σύνολον Έφετείον Αιγίου	1.965	390	27	610	4	934	76
Σύρου	422	125	6	147	2	142	34
Μυτιλήνης	783	126	—	203	1	453	29
Σάμου	333	79	3	135	1	115	13
Χίου	427	60	18	125	—	224	—
Σύνολον Έφετείον Δωδεκαπόρου	1.011	284	3	429	3	292	1
Ρόδου	402	171	1	228	—	2	—
Κω	609	113	2	201	3	290	1
Σύνολον Έφετείον Θεσσαλονίκης	11.267	4.749	110	5.510	163	3.835	395
Θεσσαλονίκης	8.794	3.304	67	3.025	130	2.268	147
Βεροίας	927	256	7	424	6	234	59
Έδεσσης	956	259	—	446	8	243	25
Καστορίας	378	106	4	141	2	125	3
Κιτερίνης	773	248	22	321	4	178	45
Κιλίκης	497	65	1	255	4	172	47
Σερρών	1.251	284	3	565	4	395	36
Φλωρίνης	276	91	1	96	3	85	9
Χαλκιδίκης	515	136	5	237	2	135	24
Σύνολον Έφετείον Θράκης	3.355	804	52	1.114	39	1.346	65
Ροδόπης	483	93	16	160	4	210	30
Δράμας	728	168	6	302	7	245	3
Έβρου	624	158	6	180	6	274	19
Καβάλας	1.110	311	17	405	14	363	12
Ξάνθης	410	74	7	67	8	254	1
Σύνολον Έφετείον Ίωαννίνων	1.933	391	13	876	14	639	74
Ίωαννίνων	939	267	7	371	11	283	69
Άρτης	739	86	3	406	1	243	—
Πρεβέζης	255	38	3	99	2	113	5
Σύνολον Έφετείον Κερκύρας	786	180	8	422	5	171	34
Κερκύρας	493	112	6	284	3	88	20
Θεσπρωτίας	293	68	2	138	2	83	14
Σύνολον Έφετείον Κρήτης	3.444	992	26	1.494	31	901	28
Χανίων	779	215	14	323	13	214	17
Ήρακλείου	1.724	557	6	683	14	464	4
Λασιθίου	419	153	3	162	1	100	7
Ρεθύμνης	522	67	3	326	3	123	—
Σύνολον Έφετείον Λαρίσης	6.772	1.500	17	3.231	39	1.985	628
Λαρίσης	2.503	524	3	1.453	13	510	106
Βόλου	1.658	375	5	550	18	710	58
Γρεβενών	163	40	2	78	1	42	15
Καρδίτσας	727	183	4	356	3	181	12
Κοζάνης	622	168	—	265	3	186	51
Τρικάλων	1.099	210	3	529	1	356	386
Σύνολον Έφετείον Ναυπλίου	3.832	944	30	1.213	28	1.617	64
Ναυπλίου	889	208	—	297	6	378	20
Γοθείου	150	55	2	52	1	40	—
Καλαμάτας	764	196	14	213	6	335	16
Κορίνθου	1.139	285	1	351	5	497	12
Κυπαρισσίας	185	37	1	65	3	79	—
Σπάρτης	328	80	2	118	4	124	9
Τριπόλεως	377	83	10	117	3	164	7
Σύνολον Έφετείον Πατρών	5.741	1.586	187	2.283	20	1.665	272
Πατρών	3.020	840	146	1.203	8	823	84
Άργινίου	506	149	1	203	2	151	41
Αμυλιάδος	561	152	16	231	2	160	7
Ζακύνθου	163	44	4	47	3	65	8
Ήλείας	518	129	19	221	3	146	52
Καλαβρύτων	92	31	—	38	—	23	11
Κεφαλληνίας	197	53	—	74	—	70	11
Λευκάδος	198	56	—	84	1	57	17
Μεσολογγίου	486	132	1	182	1	170	41
Σύνολον Έφετείον Πειραιώς	6.672	2.112	115	2.500	59	1.886	52
Πειραιώς	6.672	2.112	115	2.500	59	1.886	52

Πίναξ 6. Έκδοθείσαι αποφάσεις βάσει των ειδικών διαδικασιών, κατά αντικείμενον και Πρωτοδικείον

Πρωτοδικείον	Σύνολον	Αντικείμενον διαφοράς				
		Εξώσεις	Συναλλαγματικά ή γραμμάτια εις διαταγήν	Εργατικά διαφοραί	Ασφαλιστικά μέτρα	Άλλης φύσεως
Γενικόν σύνολον	138.322	17.335	47.384	11.057	38.391	24.245
Σύνολον Έφετείου Αθηνών	77.718	10.443	26.099	6.315	18.835	16.026
Αθηνών	73.178	10.171	24.959	6.084	17.513	14.451
Εύρωτανας	31	3	1	1	18	8
Θηβών	458	21	75	66	102	154
Λαμίας	1.004	92	493	35	333	1
Λεβαδείας	369	42	127	55	127	18
Παρνασσίδος	232	16	53	1	87	75
Χαλκίδος	2.446	98	391	73	605	1.279
Σύνολον Έφετείου Αιγαίου	945	139	166	10	148	182
Σέρου	368	52	24	5	149	138
Μυτιλήνης	323	43	67	4	181	28
Σάμου	79	10	10	1	58	—
Χίου	175	34	65	—	60	16
Σύνολον Έφετείου Λαδοκανήσου	1.324	492	401	83	348	—
Ρόδου	970	476	216	78	200	—
Κω	354	16	185	5	148	—
Σύνολον Έφετείου Θεσσαλονίκης	23.487	2.440	11.291	1.040	6.171	2.545
Θεσσαλονίκης	18.928	2.220	9.556	805	4.399	1.948
Βεροίας	1.038	80	544	16	293	105
Εδέσσης	770	—	287	—	483	—
Καστοριάς	518	21	171	3	208	115
Κατερίνης	993	41	349	6	351	246
Κιλκίς	280	16	88	11	87	78
Σερρών	685	36	248	188	208	5
Φλωρίνης	110	12	15	2	55	26
Χαλκιδικής	165	14	33	9	87	22
Σύνολον Έφετείου Θράκης	2.901	343	1.266	88	1.064	200
Ροδόπης	393	16	135	4	238	—
Δράμας	412	47	159	32	171	3
Έβρου	632	67	234	31	151	149
Καβάλας	1.073	185	466	—	399	23
Ξάνθης	391	28	212	21	105	25
Σύνολον Έφετείου Ίωαννίνων	2.288	148	517	67	524	1.032
Ίωαννίνων	1.554	95	337	50	343	729
Άρτης	558	27	154	11	149	217
Πρεβέζης	176	26	26	6	32	86
Σύνολον Έφετείου Κερκύρας	1.492	206	407	43	457	379
Κερκύρας	1.331	194	335	33	422	347
Θεσπρωτίας	161	12	72	10	35	32
Σύνολον Έφετείου Κρήτης	3.875	572	557	141	1.493	1.112
Χανίων	1.092	171	362	21	360	178
Ηρακλείου	1.748	307	—	93	739	609
Λασιθίου	796	60	115	19	307	295
Ρεθύμνης	239	34	80	8	87	30
Σύνολον Έφετείου Λαρίσης	6.888	661	3.019	347	2.082	779
Λαρίσης	2.827	248	1.615	163	681	120
Βόλου	1.564	225	509	75	574	181
Γρεβενών	35	—	25	—	4	6
Καρδίτσας	403	74	33	79	173	44
Κοζάνης	1.085	47	278	10	438	312
Τρικάλων	974	67	559	20	212	116
Σύνολον Έφετείου Ναυπλίου	3.524	285	773	166	1.587	713
Ναυπλίου	747	54	297	3	339	54
Γυθείου	83	9	36	—	32	6
Καλαμίας	710	45	—	20	335	310
Κορίνθου	1.091	99	287	117	579	9
Κυπαρισσίας	75	14	—	13	47	1
Σπάρτης	435	37	40	13	123	222
Τριπόλεως	383	27	113	—	132	111
Σύνολον Έφετείου Πατρών	4.960	636	565	300	2.238	1.221
Πατρών	1.855	385	4	197	1.096	173
Άγρινιού	787	73	302	18	366	28
Αμαλιάδος	458	48	144	12	182	72
Ζακύνθου	73	—	—	—	73	—
Ηλείας	570	64	104	19	332	51
Καλαβρύτων	81	—	—	—	—	81
Κεφαλληνίας	73	14	11	—	31	17
Λευκάδος	76	22	—	—	40	14
Μεσολογγίου	987	30	—	54	118	785
Σύνολον Έφετείου Πειραιώς	8.920	970	2.383	2.457	3.054	56
Πειραιώς	8.920	970	2.383	2.457	3.054	56

Πίναξ 7. Έκδοθείσαι όριστικά απόφασεις τακτικής διαδικασίας, κατά διάρκεια τής δίκης και περιφέρειας Έφετείων

Περιφέρεια Έφετείων	Έκδοθείσαι όριστικά απόφασεις τακτικής διαδικασίας								
	Γενικών συνολών	Έν Αφ βαθμῶ και έντός χρονικοῦ διαστήματος από τής καταθέσεως τής άγωγής :				Έν Βφ βαθμῶ και έντός χρονικοῦ διαστήματος από τής καταθέσεως τής έφεσεως :			
		Σύνολον	μέχρις 1 έτους	1 έτους και πλέον	μή δηλωθέντος	Σύνολον	μέχρις 1 έτους	1 έτους και πλέον	μή δηλωθέντος
Σύνολον	37.578	32.103	27.638	4.273	192	5.475	5.228	247	—
Άθηνών	17.308	14.315	12.285	2.007	23	2.993	2.810	183	—
Αιγαίου	637	497	433	56	8	140	130	10	—
Δωδεκανήσου	432	427	410	14	3	5	5	—	—
Θεσσαλονίκης	5.620	4.908	4.182	683	43	712	700	12	—
Θράκης	1.166	1.049	945	91	13	117	108	9	—
Ίωαννίνων	889	780	664	79	37	109	102	7	—
Κερκύρας	430	388	354	26	8	42	42	—	—
Κρήτης	1.520	1.306	1.110	191	5	214	211	3	—
Λαρίσης	3.248	2.898	2.732	159	7	350	342	8	—
Ναυπλίου	1.243	1.000	817	172	11	243	241	2	—
Πατρῶν	2.470	2.082	1.901	152	29	388	384	4	—
Παιρατῶς	2.615	2.453	1.805	643	5	162	153	9	—

Πίναξ 8. Έκδικασθείσαι έφεσεις και αποτέλεσμα τής δίκης, κατά δικαστήριον τῶν έκκαλουμένων απόφασεων και περιφέρειας Έφετείων

Περιφέρεια Έφετείων	Άποφάσεις τῶν Πρωτοδικείων έκδοθείσαι μετά από έφεσιν	Άποφάσεις Ειρηνοδίκειων και ειδικῶν διαδικασιῶν επί ύποθέσεων :								
		άστικής φύσεως			έμπορικῆς φύσεως			άλλης φύσεως		
		Έν όλῳ	Έπικυρωθείσαι	Μεταρρυθμισθείσαι	Έν όλῳ	Έπικυρωθείσαι	Μεταρρυθμισθείσαι	Έν όλῳ	Έπικυρωθείσαι	Μεταρρυθμισθείσαι
Σύνολον	5.300	4.165	2.635	1.530	581	412	169	554	360	194
Άθηνών	2.934	2.270	1.466	804	281	206	75	383	269	114
Αιγαίου	142	136	90	46	6	6	—	—	—	—
Δωδεκανήσου	9	6	6	—	1	1	—	2	—	2
Θεσσαλονίκης	725	573	354	219	91	59	32	61	35	26
Θράκης	117	93	57	36	20	15	5	4	3	1
Ίωαννίνων	105	96	57	39	1	1	—	8	2	6
Κερκύρας	43	18	11	7	3	3	—	22	16	6
Κρήτης	213	189	99	90	21	12	9	3	—	3
Λαρίσης	347	237	139	98	63	42	21	47	23	24
Ναυπλίου	242	216	156	60	17	12	5	9	3	6
Πατρῶν	282	251	143	108	24	18	6	7	3	4
Παιρατῶς	141	80	57	23	53	37	16	8	6	2



Πίναξ 9. Έκδοθείσαι όριστικά άποφάσεις Πρωτοδικείων κατά άντικείμενον, άποτέλεσμα τής δίκης και περιφέρειας Έφετείων

Περιφέρεια Έφετείων	Άποτέλεσμα	Προσωπική κατάσταση			Περουσιαστικά σχέσεις έν οικογενεία	Εμπράγματα διαφορά	Κληρονομικά διαφορά	Ένοχικά διαφορά				Έμπορικά διαφορά				Δίκαι κατά τού Δημόσιου, Δίκαι κατά τήν έκτέλεσιν	Άλλων και είδικων ταιριών	
		Διάζωγια	Υπόθεσια	Άναγώματας έξωτ-ήων τέκνων				Άλλη φύσεως	Έκπαήσεως ή διαδρη-ζής ένοχων	Μισθώσε	Ανταγώματα	Άλλη φύσεως	Συναλλάγματικά ή γρημάρια είς διατάγην	Διαφορά μετά τήν συνε-ταίρων	Πτωχεύσε			Άλλη φύσεως
Σύνολον	{ Έν όλω δεκτά { Έξ ών έγένοντο δεκτά	6.893 5.462	1.077 995	48 26	7.730 6.903	8.435 6.993	5.059 2.599	3.919 3.360	3.668 1.909	1.152 449	26 8	9.714 2.721	1.766 1.498	75 42	1.239 956	3.185 1.742	3.335 1.861	1.276 353
Άθηνών	{ Έν όλω δεκτά { Έξ ών έγένοντο δεκτά	3.081 2.376	385 378	20 15	2.150 1.985	2.992 2.267	1.130 521	1.422 1.302	1.718 879	396 90	5 4	5.054 1.258	741 640	22 11	63 45	1.992 1.135	1.153 584	732 181
Αιγαίου	{ Έν όλω δεκτά { Έξ ών έγένοντο δεκτά	1.571 1.233	17 15	3 2	157 146	589 524	214 126	189 174	34 13	43 16	— —	107 34	24 21	3 1	4 4	23 12	18 11	4 2
Δωδεκανήσου	{ Έν όλω δεκτά { Έξ ών έγένοντο δεκτά	724 598	36 5	—	62 50	92 85	297 250	80 78	25 14	6 2	— —	37 22	4 2	— —	1 1	6 5	71 49	2 —
Θεσσαλονίκης	{ Έν όλω δεκτά { Έξ ών έγένοντο δεκτά	9.455 5.956	918 178	13 4	1.708 1.472	710 613	917 423	538 361	757 457	100 54	8 2	1.399 438	468 393	19 10	579 432	312 152	562 354	214 42
Θράκης	{ Έν όλω δεκτά { Έξ ών έγένοντο δεκτά	2.512 1.815	45 43	—	680 614	192 152	275 135	176 147	91 56	41 18	1 1	316 112	19 13	5 2	79 72	75 25	274 237	18 4
Ίωαννίνων	{ Έν όλω δεκτά { Έξ ών έγένοντο δεκτά	1.528 1.067	148 22	1	273 245	169 129	247 148	105 84	61 17	45 15	— —	133 48	187 174	1 1	10 6	15 8	81 38	30 7
Κερκύρας	{ Έν όλω δεκτά { Έξ ών έγένοντο δεκτά	601 364	86 79	2 1	74 59	34 18	150 115	51 44	22 4	2 2	— —	83 8	— —	— —	— —	27 3	10 4	60 27
Κρήτης	{ Έν όλω δεκτά { Έξ ών έγένοντο δεκτά	2.421 1.650	293 259	45 44	566 497	211 164	366 206	100 78	52 12	87 43	2 —	317 99	83 80	3 1	43 37	102 80	100 31	50 19
Λαρίσης	{ Έν όλω δεκτά { Έξ ών έγένοντο δεκτά	5.233 3.447	431 385	115 111	532 490	1.101 932	453 273	273 236	314 136	338 176	4 —	751 168	104 79	5 3	98 81	145 76	471 252	97 49
Ναυπλίου	{ Έν όλω δεκτά { Έξ ών έγένοντο δεκτά	2.860 2.116	288 258	31 31	471 439	869 811	340 112	262 237	83 42	23 6	— —	332 113	12 10	3 3	14 7	31 8	75 30	25 8
Πατρών	{ Έν όλω δεκτά { Έξ ών έγένοντο δεκτά	4.135 2.781	527 439	114 111	520 445	727 591	481 209	369 307	113 62	45 20	6 1	648 214	86 64	7 5	110 91	135 85	215 124	29 11
Πειραιώς	{ Έν όλω δεκτά { Έξ ών έγένοντο δεκτά	4.501 3.179	718 618	63 57	537 461	749 707	189 81	354 312	398 217	26 7	— —	537 207	38 22	7 5	238 180	322 153	305 147	15 3



Πίναξ 10. Κηρυχθείσαι πτωχεύσεις κατά ιδιότητα πτωχευσάντων και περιφέρειας Έφεταιών

Περιφέρεια Έφεταιών	Σύνολον	Κηρυχθείσαι πτωχεύσεις		
		Άτομικών επιχειρήσεων	Προσωπικών εταιριών	Άπροσώπων εταιριών
Σύνολον	741	443	164	134
Άθηνών	397	210	91	96
Αιγαίου	1	1	—	—
Δωδεκανήσου	1	1	—	—
Θεσσαλονίκης	150	105	35	10
Θράκης	40	37	3	—
Ίωαννίνων	3	1	1	1
Κερκύρας	1	1	—	—
Κρήτης	17	16	1	—
Λαρίσης	40	26	13	1
Ναυπλίου	3	—	2	1
Πατρών	27	19	5	3
Πειραιώς	61	26	13	22

Πίναξ 11. Κηρυχθείσαι πτωχεύσεις κατά κλάδον οικονομικής δραστηριότητας και περιφέρειας Έφεταιών

Κλάδος οικονομικής δραστηριότητας	Σύνολον	Περιφέρειαι Έφεταιών												
		Άθηνών	Αιγαίου	Δωδεκανήσου	Θεσσαλονίκης	Θράκης	Ίωαννίνων	Κερκύρας	Κρήτης	Λαρίσης	Ναυπλίου	Πατρών	Πειραιώς	
Σύνολον	741	397	1	1	150	40	3	1	17	40	3	27	61	
ΓΕΩΡΓΙΑ - ΚΤΗΝΟΤΡΕΦΙΑ - ΔΑΣΗ - ΘΗΡΑ - ΑΛΙΕΙΑ - ΟΡΥΧΕΙΑ	3	3	—	—	—	—	—	—	—	—	—	—	—	
Γεωργία	1	1	—	—	—	—	—	—	—	—	—	—	—	
Λατομεία	2	2	—	—	—	—	—	—	—	—	—	—	—	
ΒΙΟΜΗΧΑΝΙΑ - ΒΙΟΤΕΧΝΙΑ	196	115	—	—	49	2	1	—	—	7	1	5	16	
Βιομηχανία ειδών διατροφής, εκτός ποτών	5	2	—	—	1	—	—	—	—	—	—	1	1	
Βιομηχανία ποτών	1	1	—	—	—	—	—	—	—	—	—	—	—	
Υφαντικά βιομηχανία	23	19	—	—	3	—	—	—	—	1	—	—	—	
Βιομηχανία ειδών υποδήσεως, ειδών ένδυμασίας κλπ.	77	36	—	—	32	—	—	—	—	6	—	1	1	
Βιομηχανία ξύλου και φελλού εκτός της επιλοποίας	7	3	—	—	3	—	—	—	—	—	—	1	—	
Βιομηχανία επίπλων και ειδών επίπλωσεως	20	8	—	—	5	2	—	—	—	—	—	1	4	
Βιομηχανία χάρτου	2	2	—	—	—	—	—	—	—	—	—	—	—	
Έκτυπώσεις, εκδόσεις κλπ.	3	2	—	—	1	—	—	—	—	—	—	—	—	
Βιομηχανία δερματός, γουναρικών και ειδών εκ δερματός και γούνας εκτός των ειδών ένδυσεως και υποδήσεως	3	2	—	—	1	—	—	—	—	—	—	—	—	
Βιομηχανία προϊόντων εξ ελαστικού και πλαστικής ύλης	5	5	—	—	—	—	—	—	—	—	—	—	—	
Χημικά βιομηχανία	3	2	—	—	—	—	—	—	—	—	—	1	—	
Βιομηχανία παραγωγών πετρελαίου	1	1	—	—	—	—	—	—	—	—	—	—	—	
Βιομηχανία προϊόντων εκ μη μεταλλικών ορυκτών κλπ.	10	9	—	—	—	—	1	—	—	—	—	—	—	
Βασικά μεταλλουργικά βιομηχανία	7	3	—	—	2	—	—	—	—	—	—	—	—	
Κατασκευή τελικών προϊόντων εκ μετάλλου κλπ.	3	3	—	—	—	—	—	—	—	—	—	—	—	
Κατασκευή μηχανών και συσκευών εκτός των ηλεκτρικών κλπ.	5	3	—	—	1	—	—	—	—	—	—	—	1	
Κατασκευή ηλεκτρικών μηχανών, συσκευών κλπ.	5	5	—	—	—	—	—	—	—	—	—	—	—	
Κατασκευή μεταφορικών μέσων	8	1	—	—	—	—	—	—	—	—	—	—	7	
Άλλα βιομηχανία	8	8	—	—	—	—	—	—	—	—	—	—	—	
ΟΙΚΟΔΟΜΗΣΕΙΣ ΚΑΙ ΔΗΜΟΣΙΑ ΕΡΓΑ	55	42	—	—	8	—	—	—	1	—	—	1	3	
Οικοδομήσεις και δημόσια έργα	55	42	—	—	8	—	—	—	1	—	—	1	3	
ΕΜΠΟΡΙΟΝ* - ΕΣΤΙΑΤΟΡΙΑ - ΞΕΝΟΔΟΧΕΙΑ	438	211	1	1	87	38	2	1	15	33	1	19	29	
Έμπόριον πρώτων ύλων γεωργικής κλπ. προελεύσεως	29	8	—	—	13	3	—	—	—	1	—	1	2	
Έμπόριον ορυκτών, μεταλλευμάτων κλπ.	31	16	—	—	6	1	—	—	2	2	—	2	2	
Έμπόριον κατεργασμένης ξυλείας κλπ.	4	4	—	—	—	—	—	—	—	—	—	—	—	
Έμπόριον μηχανών και εργαλείων διά τήν γεωργίαν κλπ.	46	17	—	—	10	4	—	—	2	4	—	1	8	
Έμπόριον ειδών κitchαλερίας, ηλεκτρικών συσκευών κλπ.	42	23	1	—	5	1	1	—	—	2	—	5	4	
Έμπόριον επίπλων και ειδών επίπλωσεως	25	14	—	—	8	1	—	—	—	2	—	—	—	
Έμπόριον υφασμάτων δι' έξωτερικά ένδύματα κλπ.	20	19	—	—	1	—	—	—	—	1	—	—	—	
Έμπόριον έτοιμων έξωτερικών ένδυμάτων	154	69	—	—	31	22	1	—	8	11	—	3	8	
Έμπόριον ψιλικών και ύλικών ραπτών	3	—	—	—	1	1	—	—	—	—	—	1	—	
Έμπόριον κατεργασμένων δερμάτων κλπ.	10	4	—	—	2	2	—	—	—	1	—	1	—	
Έμπόριον ειδών διατροφής εκτός ποτών και καπνού	43	21	—	—	8	2	—	—	—	6	—	2	4	
Έμπόριον οίνων και ποτών οίνοπνευματώδων και μη	2	1	—	—	—	—	—	—	—	—	—	1	—	
Έμπόριον χαρτικών και ειδών εκ χάρτου κλπ.	8	4	—	—	2	—	—	—	1	1	—	—	—	
Έμπόριον ειδών μ.ά.ά.	6	1	—	—	—	—	—	—	1	1	—	—	—	
Έστιατόρια και ξενοδοχεία	15	10	—	1	1	1	—	—	—	2	—	2	1	
ΜΕΤΑΦΟΡΑΙ - ΑΠΟΘΗΚΕΥΣΕΙΣ - ΕΠΙΚΟΙΝΩΝΙΑΙ	25	9	—	—	3	—	—	—	—	—	—	1	10	
Μεταφοραί	24	9	—	—	2	—	—	—	—	—	—	1	10	
Αποθηκείσεις - επικοινωνία	1	—	—	—	1	—	—	—	—	—	—	—	—	
ΤΡΑΠΕΖΑΙ - ΑΣΦΑΛΕΙΑΙ - ΥΠΟΘΗΚΕΥΣΕΙΣ ΑΚΙΝΗΤΩΝ—ΔΙΕΚΠΕΡΑΙΩΣΙΣ ΥΠΟΘΕΣΕΩΝ	7	4	—	—	1	—	—	—	—	—	—	—	2	
Άσφάλεια	7	4	—	—	1	—	—	—	—	—	—	—	2	
ΥΠΗΡΕΣΙΑΙ	17	13	—	—	2	—	—	—	1	—	—	—	1	
Υπηρεσία	17	13	—	—	2	—	—	—	1	—	—	—	1	

* Περιλαμβάνεται χονδρικών και λιανικών έμπόριον.

Πίναξ 12. Ίδιότης πτωχευσάντων, πτωχεύσεις ἐφ' ὧν ἐπερατώθησαν αἱ ἐπαληθεύσεις καὶ βεβαιωθὲν ποσὸν παθητικοῦ, κατὰ κλάδον οἰκονομικῆς δραστηριότητος

Κλάδος οἰκονομικῆς δραστηριότητος	Κηρυχθεῖσαι πτωχεύσεις				Πτωχεύσεις ἐφ' ὧν ἐπερατώθησαν αἱ ἐπαληθεύσεις	Βεβαιωθὲν ποσὸν παθητικοῦ (εἰς χιλιάδας δραχμῶν)
	Σύνολον	Ἀτομικῶν ἐπιχειρήσεων	Προσωπικῶν ἑταιριῶν	Ἀπροσώπων ἑταιριῶν		
Σύνολον	741	443	164	134	153	1.704.938
ΓΕΩΡΓΙΑ - ΚΤΗΝΟΤΡΟΦΙΑ - ΔΑΣΗ - ΘΗΡΑ - ΑΛΙΕΙΑ - ΟΡΥΧΕΙΑ	3	1	—	2	—	—
Γεωργία	1	—	—	1	—	—
Λιτομεία	2	1	—	1	—	—
ΒΙΟΜΗΧΑΝΙΑ - ΒΙΟΤΕΧΝΙΑ	196	86	58	52	57	1.194.383
Βιομηχανία εἰδῶν διατροφῆς ἐκτὸς ποτῶν	5	1	1	3	—	—
Βιομηχανία ποτῶν	1	—	—	1	—	—
Υφαντικαὶ βιομηχανία	23	7	5	11	14	198.734
Βιομηχανία εἰδῶν ὑποδήσεως, εἰδῶν ἐνδυμασίας κ.λπ.	77	38	30	9	13	191.071
Βιομηχανία ζύλου καὶ φελλοῦ, ἐκτὸς ἐπιπλοποιίας	7	4	3	—	1	432
Βιομηχανία ἐπιπλῶν καὶ εἰδῶν ἐπιπλοποιίας	20	11	8	1	7	136.951
Βιομηχανία ἐπιπλῶν καὶ εἰδῶν ἐπιπλοποιίας	2	1	—	1	—	—
Βιομηχανία χάρτου	3	—	—	3	3	13.831
Ἐκτυπώσεις, ἐκδόσεις κ.λπ.	—	—	—	—	—	—
Βιομηχανία δερμάτων, γουναρικῶν καὶ εἰδῶν ἐκ δερμάτων καὶ γούνας, ἐκτὸς τῶν εἰδῶν ἐνδύσεως καὶ ὑποδήσεως	3	2	1	—	1	51.310
Βιομηχανία προϊόντων ἐξ ἐλαστικοῦ καὶ πλαστικῆς ὕλης	5	2	—	3	—	—
Χημικαὶ βιομηχανία	3	1	1	1	1	4.786
Βιομηχανία παραγωγῶν πετρελαίου	1	—	—	1	—	—
Βιομηχανία προϊόντων ἐκ μὴ μεταλλικῶν ὀρυκτῶν	10	7	2	1	1	574
Βασικαὶ μεταλλουργικαὶ βιομηχανία	7	3	1	3	3	225.512
Κατασκευὴ τελικῶν προϊόντων ἐκ μετάλλου κ.λπ.	3	3	—	—	—	—
Κατασκευὴ μηχανῶν καὶ συσκευῶν ἐκτὸς τῶν ἠλεκτρικῶν	5	1	1	3	8	32.986
Κατασκευὴ ἠλεκτρικῶν μηχανῶν, συσκευῶν κ.λπ.	5	2	1	2	6	300.590
Κατασκευὴ ἠλεκτρικῶν μηχανῶν, συσκευῶν κ.λπ.	8	2	—	6	6	70.242
Κατασκευὴ μεταφορικῶν μέσων	8	1	4	3	1	350
Λοιπαὶ βιομηχανία	—	—	—	—	—	—
ΟΙΚΟΔΟΜΗΣΕΙΣ ΚΑΙ ΔΗΜΟΣΙΑ ἜΡΓΑ	55	43	9	3	2	17.418
Οικοδομήσεις καὶ δημόσια ἔργα	55	43	9	3	2	17.418
ΕΜΠΟΡΙΟΝ* - ΕΣΤΙΑΤΟΡΙΑ - ΞΕΝΟΔΟΧΕΙΑ	438	295	91	52	88	437.259
Ἐμπόριον πρῶτων ὑλῶν γεωργικῆς κ.λπ. προελεύσεως	29	20	5	4	3	73.882
Ἐμπόριον ὀρυκτῶν, μεταλλευμάτων κ.λπ.	31	21	7	2	4	3.457
Ἐμπόριον κατεργασμένης ἑυλαίας κ.λπ.	4	—	2	2	—	—
Ἐμπόριον κατεργασμένης ἑυλαίας κ.λπ.	46	35	6	5	8	32.986
Ἐμπόριον μηχανῶν καὶ ἐργαλείων διὰ τὴν γεωργίαν κ.λπ.	42	24	11	7	10	36.911
Ἐμπόριον εἰδῶν κιγκαλερίας, ἠλεκτρικῶν συσκευῶν κ.λπ.	25	17	7	1	5	8.480
Ἐμπόριον ἐπιπλῶν καὶ εἰδῶν ἐπιπλοποιίας	20	11	7	2	3	12.911
Ἐμπόριον ὑφασμάτων δι' ἐξωτερικὰ ἐνδύματα κ.λπ.	154	105	36	13	42	209.846
Ἐμπόριον ἐτοιμῶν ἐξωτερικῶν ἐνδυμάτων	3	3	—	—	1	430
Ἐμπόριον ψιλικῶν καὶ ὀλικῶν ραπτῶν	10	7	2	1	—	—
Ἐμπόριον κατεργασμένων δερμάτων κ.λπ.	43	31	6	6	6	13.588
Ἐμπόριον εἰδῶν διατροφῆς ἐκτὸς ποτῶν καὶ καπνοῦ	2	1	—	1	—	—
Ἐμπόριον οἴνων καὶ ποτῶν οἰνοπνευματῶν καὶ μὴ	8	6	—	2	1	307
Ἐμπόριον χαρτικῶν καὶ εἰδῶν ἐκ χάρτου κ.λπ.	6	4	1	1	1	39.200
Ἐμπόριον εἰδῶν μ.α.ά.	15	10	1	4	4	5.261
Ἐστιατόρια καὶ ξενοδοχεῖα	25	7	2	16	3	48.783
ΜΕΤΑΦΟΡΑΙ - ΑΠΟΘΗΚΕΥΣΕΙΣ - ΕΠΙΚΟΙΝΩΝΙΑΙ	24	6	2	16	3	48.783
Μεταφοραὶ	1	1	—	—	—	—
Ἀποθηκεύσεις - ἐπικοινωνία	—	—	—	—	—	—
ΤΡΑΠΕΖΑΙ - ΑΣΦΑΛΕΙΑΙ - ΥΠΟΘΕΣΕΙΣ ΑΚΙΝΗΤΩΝ - ΔΙΕΚΠΕΡΑΙΩΣΙΣ ΥΠΟΘΕΣΕΩΝ	7	4	1	2	—	—
Ἀσφάλεια	7	4	1	2	—	—
ΥΠΗΡΕΣΙΑΙ	17	7	3	7	3	7.095
Υπηρεσία	17	7	3	7	3	7.095

* Περιλαμβάνεται χονδρικὸν καὶ λιανικὸν ἐμπόριον.

Πίναξ 13. Ὅριστικαὶ ἀποφάσεις ἐπὶ διαζυγίων, κατὰ λόγον διαζυγίου, ὑπαιτιότητα καὶ περιφέρειας Ἐφετείου

Περιφέρεια Ἐφετείων	Κηρυχθέντες διαλελυμένοι γάμοι							Ἐκ τῶν διαλελυμένων γάμων				Ἀπορριφθεῖσαι ἀγωγαὶ διαζυγίου						
	Σύνολον	Λόγος :			ἄλλων νομίμων λόγων	N. 868 /79 (αὐτόματον)	Μὴ δηλωθείσης αἰτίας	Ἐκρηγόρηθη ὑπαίτιος			Ἐξεδόθη διαζυγίον λόγῳ ἀσθενείας	Σύνολον	Ἐπὶ :					
		μοιχείας	κακοβόλου ἐγκαταλείψεως	ἰσχυροῦ κλονισμοῦ τῆς σχέσεως τοῦ γάμου				ὁ ἀνὴρ	ἡ γυνὴ	ἀμφότεροι			μοιχεία	κακοβόλου ἐγκαταλείψεως	ἰσχυροῦ κλονισμοῦ τῆς σχέσεως τοῦ γάμου	ἄλλοις νομίμοις λόγοις	μὴ δηλωθείσης αἰτίας	
Σύνολον	6.684	14	40	478	4.612	10	1.528	2	2.162	1.144	3.378	209	2	29	32	145	—	1
Ἀθηνῶν	3.022	4	13	128	2.364	4	509	—	735	340	1.947	59	—	14	7	37	—	1
Αἰγαίου	140	—	1	6	73	—	60	—	57	24	59	2	—	1	—	—	—	—
Δωδεκανήσου	36	—	—	3	30	—	3	—	9	12	15	—	—	—	—	—	—	—
Θεσσαλονίκης	893	5	7	142	529	3	205	—	378	286	229	25	—	2	6	17	—	—
Θράκης	214	—	—	34	101	—	79	—	101	60	53	11	—	1	4	6	—	—
Ἰοαννίνων	140	1	1	13	56	—	69	—	82	24	34	8	—	1	—	2	—	—
Κερκύρας	83	—	—	16	41	—	26	—	39	9	35	3	—	1	—	7	—	—
Κρήτης	289	—	5	25	154	—	105	—	135	57	97	4	—	—	2	2	—	—
Λαρίσης	424	2	2	43	281	—	96	—	171	101	152	7	—	—	2	5	—	—
Ναυπλίου	279	—	5	19	170	—	84	—	102	78	99	9	—	2	3	4	—	—
Πατρῶν	480	—	2	29	300	—	149	—	188	91	201	47	—	2	3	37	—	—
Πειραιῶς	684	2	4	20	513	2	143	—	165	62	457	34	1	5	—	28	—	—

Πίναξ 14. Όριστικοί αποφάσεις κατά λόγον διαζυγίου και διάρκειαν λυθέντος γάμου

Διάρκεια λυθέντος γάμου	Σύνολον	Λόγοι διαζυγίου					
		Μοιχεία	Κυκόβουλος εγκυτάλειμης	Ίσχυρός κλονισμός της σχέσεως του γάμου	Άλλοι νόμιμοι λόγοι	Μη δηλωθείς λόγοι	Αυτόματων Ν. 868/79
Σύνολον	6.684	54	478	4.612	10	2	1.528
Μέχρι 2 ετών	827	8	18	789	—	—	12
έξ ὧν μέχρις 1 Έτους	392	3	10	370	—	—	9
» » 1-2 ετών	435	5	8	419	—	—	3
2-5 ετών	1.262	11	45	1.180	1	1	21
έξ ὧν 2-3 ετών	454	6	10	431	—	1	6
» » 3-4 »	341	2	9	320	1	—	9
» » 4-5 »	467	6	26	429	—	—	6
5-10 ετών	1.381	15	100	1.202	—	—	64
έξ ὧν 5-6 ετών	307	3	18	279	—	—	7
» » 6-7 »	335	3	23	294	—	—	10
» » 7-8 »	258	1	14	233	—	—	10
» » 8-9 »	252	6	20	207	—	—	19
» » 9-10 »	229	2	20	189	—	—	18
10 ετών και πλέον	3.297	17	314	1.435	9	1	1.431
έξ ὧν 10-15 ετών	911	6	79	642	4	—	180
» » 15-20 »	623	5	72	337	—	—	209
» » 20 ετών και πλέον	1.673	6	163	456	5	1	1.042
*Άγνωστος	7	—	1	6	—	—	—

Πίναξ 15. Κηρυχθέντες διαλελυμένοι γάμοι ἀναλόγως τοῦ ἀριθμοῦ τῶν τέκνων

	Σύνολον	Ἀριθμὸς τέκνων								
		0	1	2	3	4	5	6	7 και ἄνω	Μη δηλωθέντα
Διαζύγια	6.684	1.700	986	742	220	75	29	6	19	2.907
Τέκνα	3.744	—	986	1.484	660	300	145	36	133	—

Πίναξ 16. Όριστικοί αποφάσεις διαζυγίων κατά τὸ ἔτος λύσεως τοῦ γάμου, ἐν σχέσει πρὸς τὸ ἔτος τελέσεως αὐτοῦ

Ἔτος λύσεως τοῦ γάμου	Ἀριθ. διαζυγίων	Ἔτος τελέσεως τοῦ γάμου																			
		Άγνωστος χρόνος	Πρὶν τὸ 1963	1963	1964	1965	1966	1967	1968	1969	1970	1971	1972	1973	1974	1975	1976	1977	1978	1979	1980
1973	4.075	238	1.388	164	181	231	261	267	266	306	330	277	127	39	—	—	—	—	—	—	—
1974	3.631	195	1.084	138	136	187	213	215	230	220	265	291	241	177	39	—	—	—	—	—	—
1975	3.726	205	1.050	133	103	167	182	208	183	229	262	292	249	270	174	19	—	—	—	—	—
1976	3.768	98	826	115	105	175	160	201	203	228	223	300	261	300	327	196	42	—	—	—	—
1977	4.519	189	858	112	142	200	180	184	221	221	285	303	289	344	369	360	211	51	—	—	—
1978	4.322	176	703	93	112	150	130	163	161	189	261	270	261	352	299	364	347	246	45	—	—
1979	4.716	410	772	104	116	128	134	149	154	181	172	215	247	299	321	366	331	365	211	41	—
1980	6.684	484	2.080	171	132	185	182	180	181	215	218	234	223	334	297	415	314	255	334	232	18

ΔΙΑΖΥΓΙΑ

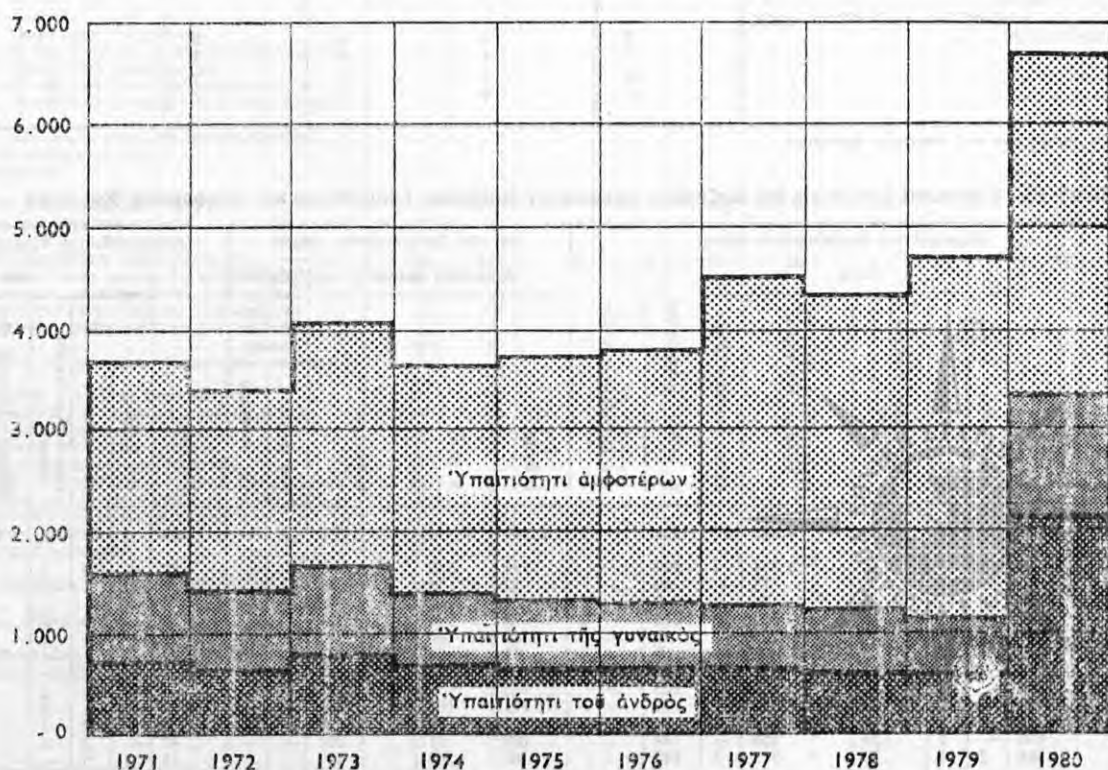

Πίναξ 17. Εισαχθείσαι υποθέσεις ιδιωτικού δικαίου και πορεία αυτών κατά Έφετεϊον

Έφετεϊον	Εισαχθείσαι προς κρίσιν υποθέσεις			Πορεία των υποθέσεων τούτων			
	Έν δλω	Έκκρεμείς εκ προηγούμενου έτους	Έγγραφείσαι κατά τὸ έτος τούτο	Ματαιωθείσαι (λόγω διαγραφής κλπ.)	Περαιωθείσαι (δια πρακτικού συμβιβασμού, παραιτήσεως κλπ.)	Συζητηθείσαι	Υπολειφθείσαι προς έκδικασιν
Σύνολον	43.450	15.905	27.545	1.375	88	22.381	19.606
Άθηνών	34.376	13.070	21.306	811	44	16.978	16.543
Αιγαίου	76	13	63	7	—	47	22
Δωδεκανήσου	435	144	291	22	4	199	210
Θεσσαλονίκης	3.414	1.200	2.214	149	15	1.997	1.253
Θράκης	250	52	198	12	2	158	78
Ίωαννίνων	193	30	163	8	14	91	80
Κερκύρας	236	70	166	15	—	116	105
Κρήτης	304	—	304	41	—	148	115
Λαρίσης	885	328	557	51	—	628	206
Ναυπλίου	345	108	237	34	—	209	102
Πατρών	1.167	268	899	86	6	641	434
Πειραιώς	1.769	622	1.147	139	3	1.169	458

Πίναξ 18. Έκδοθείσαι αποφάσεις κατά διαδικασίαν και Έφετεϊον

Έφετεϊον	Έπί υποθέσεων ιδιωτικού δικαίου						Έπί υποθέσεων διοικητικής φύσεως
	Σύνολον	Τακτικής διαδικασίας			Έκουσίας διαδικασίας		
		Προδικαστικά	Όριστικά γενικώς		Προδικαστικά	Όριστικά	
			Άπορρίπτουσαι ως διαδικαστικήν πράξιν τήν άγωγήν ή έφεσιν κλπ.	Άποφαινόμεναι επί τής ούσιας			
Σύνολον	11.064	1.396	148	9.316	10	194	44
Άθηνών	5.794	685	88	4.894	3	124	8
Αιγαίου	184	25	1	156	—	2	1
Δωδεκανήσου	283	41	10	232	—	—	—
Θεσσαλονίκης	1.104	190	25	888	1	—	4
Θράκης	315	31	—	243	2	39	—
Ίωαννίνων	212	29	—	183	—	—	—
Κερκύρας	160	22	—	138	—	—	—
Κρήτης	532	52	—	477	1	2	9
Λαρίσης	777	73	17	674	—	13	12
Ναυπλίου	360	69	1	288	—	2	1
Πατρών	851	106	2	736	—	7	5
Πειραιώς	492	73	4	407	3	5	4

Πίναξ 19. Έκδοθείσαι αποφάσεις βάσει των ειδικών διαδικασιών, κατά αντικείμενο και Έφετείον

Έφετείον	Σύνολον	Αντικείμενο διαφορές				
		Εξώσεις	Συναλλαγματικά ή γραμμάτια εις διαταγήν	Έργατικά διαφοραί	Ασφαλιστικά μέτρα	Άλλης φύσεως
Σύνολον	8.954	2.285	174	5.444	288	763
Αθηνών	5.666	1.222	115	3.990	158	181
Αιγαίου	173	31	—	6	—	136
Δωδεκανήσου	99	53	—	14	—	5
Θεσσαλονίκης	958	400	8	519	27	19
Θράκης	106	43	—	30	33	—
Ιωαννίνων	212	18	3	28	—	163
Κερκύρας	69	37	3	29	—	—
Κρήτης	222	108	—	49	—	65
Λαρίσης	235	85	2	80	58	10
Ναυπλίου	143	47	2	25	—	69
Πατρών	326	107	20	133	—	66
Πειραιώς	745	134	21	541	—	49

Πίναξ 20. Έκδοθείσαι οριστικά αποφάσεις τακτικής διαδικασίας, κατά διάρκεια της δίκης και Έφετείον

Έφετείον	Γενικόν σύνολον	Έκδοθείσαι οριστικά αποφάσεις τακτικής διαδικασίας							
		Έν Αφ βαθμῷ και ἐντός χρονικοῦ διαστήματος ἀπὸ τῆς καταθέσεως τῆς ἀγωγῆς :				Έν Βφ βαθμῷ και ἐντός χρονικοῦ διαστήματος ἀπὸ τῆς καταθέσεως τῆς ἐφέσεως :			
		Σύνολον	μέχρις 1 ἔτους	1 ἔτους και πλεόν	μῆ δηλωθέντος	Σύνολον	μέχρις 1 ἔτους	1 ἔτους και πλεόν	μῆ δηλωθέντος
Σύνολον	9.464	681	585	83	13	8.783	7.730	1.052	1
Αθηνών	4.982	155	108	34	13	4.827	4.264	563	—
Αιγαίου	157	18	15	3	—	139	112	27	—
Δωδεκανήσου	242	28	25	3	—	214	187	27	—
Θεσσαλονίκης	913	108	99	9	—	805	716	89	—
Θράκης	243	28	26	2	—	215	196	19	—
Ιωαννίνων	183	22	20	2	—	161	142	19	—
Κερκύρας	138	16	15	1	—	122	110	12	—
Κρήτης	477	56	53	3	—	421	386	35	—
Λαρίσης	691	82	76	6	—	609	550	59	—
Ναυπλίου	289	34	31	3	—	255	221	34	—
Πατρών	738	88	82	6	—	650	591	59	—
Πειραιώς	411	46	35	11	—	365	255	109	1

Πίναξ 21. Έκδικασθείσαι ἐφέσεις και ἀποτέλεσμα τῆς δίκης, κατά δικαστήριον τῶν ἐκκαλουμένων ἀποφάσεων

Έφετείον	Αποφάσεις τῶν Έφετείων ἐκδοθείσαι μετ' ἐφεσιν	Αποφάσεις Πρωτοδικείων								
		Υποθέσεις ἀστικής φύσεως			Υποθέσεις ἐμπορικής φύσεως			Υποθέσεις ἄλλης φύσεως		
		Έν δλφ	Έπικυρωθεῖσαι	Μεταρρυθμισθεῖσαι	Έν δλφ	Έπικυρωθεῖσαι	Μεταρρυθμισθεῖσαι	Έν δλφ	Έπικυρωθεῖσαι	Μεταρρυθμισθεῖσαι
Σύνολον	9.323	7.664	4.256	3.408	585	395	190	1.074	686	388
Αθηνών	4.844	3.978	2.221	1.757	345	228	117	521	329	192
Αιγαίου	157	129	81	48	3	2	1	25	12	13
Δωδεκανήσου	231	189	95	94	25	17	8	17	14	3
Θεσσαλονίκης	885	632	367	265	81	58	23	172	92	80
Θράκης	280	230	120	110	6	6	—	44	32	12
Ιωαννίνων	181	153	87	66	6	2	4	22	10	12
Κερκύρας	137	128	68	60	3	1	2	6	4	2
Κρήτης	482	423	229	194	5	4	1	54	31	23
Λαρίσης	685	589	302	287	34	25	9	62	39	23
Ναυπλίου	279	240	134	106	4	2	2	35	29	6
Πατρών	743	623	339	284	29	23	6	91	75	16
Πειραιώς	419	350	213	137	44	27	17	25	19	6

Πίναξ 22. Έκδοθείσα όριστικά αποφάσεις κατά άντικείμενον, αποτέλεσμα της δίκης και Έφετείον

Έφετείον	Αποτέλεσμα	Σύνολον	Προσωπική κατάσταση				Έμπράγματα διαφορά	Κληρονομικά διαφορά	Ένοχικά διαφορά				Έμπορικά διαφορά				Δίκαι εκ δικονομικών νόμων και περί την έκτέλεσιν	Δίκαι κατά τού Δημόσιον, Δήμων και εθνικών ταμείων	Μη δηλώθεν άντικείμενον	
			Διάζυγια	Υποστάτα	Άνυπόρικτοι έζωγάμων τέκνων	Άλλης φύσεως			Προσωπικά σχέσεις έν οικογενείη	Μισθώσεις	Ανταυτήματα	Άλλης φύσεως	Συνάλλαγματικοί ή γρημύματα εις διαταγήν	Διαφοράι μεταξύ συνεταίρων	Πτωχότητες	Άλλης φύσεως				Δίκαι εκ δικονομικών νόμων και περί την έκτέλεσιν
Σύνολον	{ Έν όλω { Έξ ών έγέροντο δεκταί	9.658 4.026	250 62	15 8	14 3	116 30	643 304	899 275	230 67	1.306 499	567 268	14 5	3.821 1.911	210 58	24 11	75 35	294 92	483 136	697 262	—
Αθηνών	{ Έν όλω { Έξ ών έγέροντο δεκταί	5.106 2.083	132 26	10 6	8 2	82 23	420 208	338 80	147 41	555 161	50 18	11 4	2.376 1.194	137 39	12 8	57 29	154 46	300 90	317 108	—
Αιγαίου	{ Έν όλω { Έξ ών έγέροντο δεκταί	159 63	9 2	—	—	—	8 4	27 8	12 2	17 7	32 14	—	25 12	—	—	1 1	2 —	4 2	22 11	—
Δωδεκανήσου	{ Έν όλω { Έξ ών έγέροντο δεκταί	242 107	3 1	—	—	1 1	5 3	31 12	—	8 2	49 31	—	100 46	3	—	—	23 8	3 —	16 3	—
Θεσσαλονίκης	{ Έν όλω { Έξ ών έγέροντο δεκταί	913 380	27 11	—	—	9 1	31 15	96 39	19 7	189 63	9 3	1	271 133	29 10	2 —	3 1	49 13	72 12	106 72	—
Θράκης	{ Έν όλω { Έξ ών έγέροντο δεκταί	282 123	12 6	2 1	1 1	—	8 6	32 12	8 2	47 28	38 14	—	82 41	1	2	—	3	16 4	28 8	—
Ίωαννίνων	{ Έν όλω { Έξ ών έγέροντο δεκταί	183 83	8 2	—	—	—	8 1	33 14	—	13 4	15 7	—	76 39	—	—	1 1	5 3	2 —	20 12	—
Κερκύρας	{ Έν όλω { Έξ ών έγέροντο δεκταί	138 66	2 —	—	—	—	9 2	26 5	3	31 20	36 20	—	22 14	3 2	—	—	—	3 —	2 2	—
Κρήτης	{ Έν όλω { Έξ ών έγέροντο δεκταί	479 217	12 1	—	—	—	21 10	54 21	4	88 50	107 49	—	131 62	—	3 1	—	2	23 6	31 17	—
Λαρίσης	{ Έν όλω { Έξ ών έγέροντο δεκταί	704 321	9 —	—	—	10 2	36 16	99 34	13 5	99 46	74 42	1	265 144	5	3	2	24 8	24 9	39 14	—
Ναυπλίου	{ Έν όλω { Έξ ών έγέροντο δεκταί	122	5 —	—	2	1 1	11 6	55 13	4 1	57 31	51 22	1	65 38	2	—	—	2	5 2	30 4	—
Πατρών	{ Έν όλω { Έξ ών έγέροντο δεκταί	745 306	14 4	1 —	—	4 1	49 16	70 27	11 4	157 75	105 47	—	213 169	19 3	2 2	5 1	3	16 6	76 10	—
Πειραιώς	{ Έν όλω { Έξ ών έγέροντο δεκταί	416 155	17 8	1 —	—	4	37 17	38 10	8 5	45 12	1 1	—	195 79	11 3	—	6 2	27 12	15 5	10 1	—



Πίναξ 23. Εισαχθείσαι υπόθεσεις ενώπιον των Διοικητικών Πρωτοδικείων και πορεία αὐτῶν

Πρωτοδικεῖον	Εισαχθείσαι πρὸς κρίσιν υπόθεσεις						Πορεία τῶν υποθέσεων τούτων			
	Ἐν ὅλῳ	Ἐκκρεμίες ἐκ προηγουμένου ἐτους	Ἐγγραφείσαι κατὰ τὸ ἔτος τοῦτο				Περαιωθεῖσαι λόγω καταργήσεως τῆς δίκης	Δημοσιευθεῖσαι ἀποφάσεις (συμπεριλαμβανόμεναι καὶ συνεκδικασθεῖσαι)	Συζητηθεῖσαι καὶ μὴ δημοσιευθεῖσαι	Ἐπολειφθεῖσαι πρὸς ἐκδίκασιν
			Προσφυγαί	Ἐφέσεις κατ' ἀποφάσεων Μονομελῶς	Ἐποθέσεις ἀνασυζητητέαι μετὰ προδικαστικῆν	Λοιπαὶ υποθέσεις				
Γενικὸν σύνολον	99.230	43.046	47.210	3.223	4.403	1.348	2.843	41.050	9.737	45.600
Σύνολον Ἐφετείου Ἀθηνῶν ...	42.626	17.080	20.750	1.529	2.691	576	724	20.791	4.946	16.165
Ἀθηνῶν	42.626	17.080	20.750	1.529	2.691	576	724	20.791	4.946	16.165
Σύνολον Ἐφετείου Πειραιῶς ..	26.326	13.444	11.306	747	673	156	809	8.241	2.254	15.022
Πειραιῶς	18.559	10.856	6.904	397	310	92	221	4.662	1.371	12.305
Καλαμάτας	1.406	93	1.234	65	14	—	17	448	221	720
Κορινθοῦ	697	—	602	83	7	5	10	255	81	351
Λαμίας	400	167	200	4	25	4	8	304	51	37
Λεβαδείας	669	374	245	18	31	1	92	334	41	202
Μυτιλήνης	441	110	297	17	16	1	6	294	60	81
Ναυπλίου	1.097	610	362	40	85	—	362	495	87	153
Ρόδου	989	594	265	20	70	40	49	369	51	520
Σύρου	473	147	283	3	35	5	21	197	77	178
Τριπόλεως	636	170	367	64	31	4	11	406	54	165
Χαλκίδος	959	323	547	36	49	4	12	477	160	310
Σύνολον Ἐφετείου Θεσ/νίκης ..	13.235	6.033	6.121	462	435	184	378	4.670	1.016	7.171
Θεσσαλονίκης	11.471	5.568	4.974	365	390	174	261	3.783	931	6.496
Βεροίας	1.160	317	716	84	36	7	96	603	68	393
Σερρών	604	148	431	13	9	3	21	284	17	282
Σύνολον Ἐφετείου Κομοτηνῆς ..	2.243	760	1.236	150	36	61	34	1.172	187	850
Κομοτηνῆς	453	132	165	93	9	54	1	393	11	48
Ἀλεξανδρουπόλεως	452	119	267	39	23	4	7	249	83	113
Καβάλας	1.338	509	804	18	4	3	26	530	93	689
Σύνολον Ἐφετείου Χανίων	2.445	681	1.565	52	127	20	122	1.255	118	950
Χανίων	649	151	392	10	96	—	29	431	3	186
Ἡρακλείου	1.796	530	1.173	42	31	20	93	824	115	764
Σύνολον Ἐφετείου Πατρῶν ...	8.133	3.280	3.940	254	395	334	635	3.385	791	3.322
Πατρῶν	4.196	2.114	1.742	164	170	6	416	1.653	419	1.708
Ἀγρινίου	208	—	77	9	20	102	31	105	36	36
Ἰωαννίνων	972	178	528	5	39	222	19	391	171	391
Κερκύρας	1.542	802	631	44	62	3	68	633	78	763
Μεσολογγίου	586	186	359	9	31	1	98	264	36	188
Πύργου	629	—	603	23	3	—	3	339	51	236
Σύνολον Ἐφετείου Λαρίσης...	4.222	1.768	2.292	29	116	17	141	1.536	425	2.120
Λαρίσης	3.496	1.546	1.838	7	94	11	66	1.135	374	1.921
Βόλου	726	222	454	22	22	6	75	401	51	199



Πίναξ 24. Έκδοθείσαι απόφασεις κατά οικονομικές διακρίσεις και Διοικητικών Πρωτοδικείων

Πρωτοδικείον	Έκδοθείσαι απόφασεις						Προδικαστικά Αναβλητικά Αναρμοδιότη- τος κ.λπ.	Νόμος 820/78	
	Σύνολον	Όριστικά				Τόποις			Ουσία
		Δεχθείσαι τήν προσφυγήν κ.λπ.		Απορρίψασαι τήν προσφυγήν κ.λπ.					
		Έν όλω	Έν μέρει						
Γενικόν σύνολον	41.050	10.624	11.534	4 782	8 760	5 269	81		
Σύνολον Έφετείον Αθηνών	20.791	4.715	5.540	2 391	4 952	3.193	—		
Σύνολον Έφετείον Πειραιώς	8.241	2.330	2.169	1.076	1.713	870	81		
Πειραιώς	4.662	1.223	1.115	689	1.111	450	74		
Καλαμάτας	448	241	79	44	74	15	—		
Κορίνθου	255	60	74	30	56	30	—		
Λαμίας	304	96	132	15	31	30	—		
Λεβαδείας	334	73	121	52	50	33	5		
Μυτιλήνης	294	93	72	65	47	17	—		
Ναυπλίου	495	80	192	44	94	85	—		
Ρόδου	369	82	112	28	69	78	—		
Σέρου	197	64	46	21	17	47	2		
Τριπόλεως	406	173	94	48	58	33	—		
Χαλκίδος	477	145	132	40	108	52	—		
Σύνολον Έφετείον Θεσσαλονίκης	4.670	1.442	1.208	496	1.024	500	—		
Θεσσαλονίκης	3.783	1.126	928	418	858	453	—		
Βεροίας	603	179	235	55	97	37	—		
Σερρών	284	137	45	23	69	10	—		
Σύνολον Έφετείον Κομοτηνής	1.172	549	374	54	143	52	—		
Κομοτηνής	393	305	28	12	24	24	—		
Αλεξανδρουπόλεως	249	48	115	14	49	23	—		
Καβάλας	530	196	231	28	70	5	—		
Σύνολον Έφετείον Χανίων	1.255	191	604	78	253	129	—		
Χανίων	431	112	129	30	63	97	—		
Ηρακλείου	824	79	475	48	190	32	—		
Σύνολον Έφετείον Πατρών	3.385	940	993	588	471	393	—		
Πατρών	1.653	563	492	186	241	171	—		
Αγρινίου	105	19	43	15	4	24	—		
Ιωαννίνων	391	129	126	20	71	45	—		
Κερκύρας	633	164	243	69	95	62	—		
Μεσολογγίου	264	48	74	18	36	88	—		
Πύργου	339	17	15	280	24	3	—		
Σύνολον Έφετείον Λαρίσης	1.536	457	646	99	302	132	—		
Λαρίσης	1.135	402	442	54	135	102	—		
Βόλου	401	55	204	45	67	30	—		

Πίναξ 25. Εισαχθείσαι υποθέσεις (πρωτοεισακτοι) εις τὰ Διοικητικά Πρωτοδικεία, κατά αντικείμενον

Πρωτοδικείον	Εισαχθείσαι υποθέσεις											
	Σύνολον	Φορολογία εισοδήματος		Φόρος κύκλου εργασιών	Φόρος μετά βίβασιος ακινήτου	Φόρος κληρονομιών, δωρεών κ.λπ.	Φόρος χαρτοσήμου	Λοιπά φορολογία	Τελωνειακά παραβάσεις	Προσέμων κώδικος φορολογικών στοιχείων και άλλα χρηματικά κυρώσεις	Φόρος Δήμων και Κοινοτήτων	Άγωναί, αποζημιώσεις, ασφαλιστικά υποθέσεις Ν. 702/77
		Φυσικών προσώπων	Νομικών προσώπων									
Γενικόν σύνολον	51.781	6.504	2.009	1.494	5 217	2.501	1.730	4 496	1.259	5.784	13.596	7.191
Σύν. Έφετείον Αθηνών	22.855	1.728	1.543	835	1 833	1.061	699	1.221	605	2.546	7.411	3 373
Σύν. Έφετείον Πειραιώς	12.209	2.414	116	228	867	508	403	2.016	252	1.195	2.872	1 338
Πειραιώς	7.393	745	71	144	271	163	229	1.834	52	659	2 317	908
Καλαμάτας	1.299	992	—	3	68	44	12	18	7	50	75	30
Κορίνθου	690	83	1	8	100	63	59	37	55	72	151	61
Λαμίας	208	93	—	3	23	11	11	14	1	14	5	33
Λεβαδείας	264	22	1	11	33	36	15	18	—	76	—	52
Μυτιλήνης	315	32	7	4	112	16	16	1	—	50	27	50
Ναυπλίου	402	16	7	7	70	24	12	24	1	40	184	17
Ρόδου	325	55	25	6	67	57	18	28	6	39	13	11
Σέρου	291	65	—	11	72	45	10	23	—	49	—	16
Τριπόλεως	435	160	—	3	22	28	2	16	1	77	62	64
Χαλκίδος	587	151	4	28	29	21	19	3	129	69	38	96
Σύν. Έφετείον Θεσσαλονίκης	6.767	842	195	164	855	417	223	798	227	1.050	805	1.191
Θεσσαλονίκης	5.513	570	195	141	730	283	166	523	220	896	708	1.081
Βεροίας	807	195	—	23	89	93	54	37	7	135	97	77
Σερρών	447	77	—	—	36	41	3	238	—	19	—	33
Σύν. Έφετείον Κομοτηνής	1.447	496	3	25	247	84	59	21	27	115	266	104
Κομοτηνής	312	39	1	—	101	3	—	1	11	15	129	42
Αλεξανδρουπόλεως	310	36	—	—	102	52	13	14	11	34	26	22
Καβάλας	825	421	2	25	44	29	46	6	5	66	111	30
Σύν. Έφετείον Χανίων	1.637	158	39	42	275	80	80	61	11	138	605	148
Χανίων	402	74	6	5	41	10	27	25	3	11	116	84
Ηρακλείου	1.235	84	33	37	234	70	53	36	8	127	489	64
Σύν. Έφετείον Πατρών	4.528	658	95	155	995	279	217	252	103	552	489	733
Πατρών	1.912	222	50	35	430	135	98	145	63	251	295	188
Αγρινίου	188	8	3	62	21	20	3	25	16	18	4	8
Ιωαννίνων	755	219	—	12	35	19	15	26	3	33	103	290
Κερκύρας	678	128	—	37	115	45	68	41	—	124	43	30
Μεσολογγίου	369	40	5	1	82	22	5	7	1	54	9	143
Πύργου	626	41	10	8	312	38	28	7	—	72	35	74
Σύν. Έφετείον Λαρίσης	2.338	208	18	45	145	72	49	127	34	188	1.148	304
Λαρίσης	1.856	178	8	15	45	37	36	27	15	132	1.143	220
Βόλου	482	30	10	30	100	35	13	100	19	56	5	84

Πίναξ 26. Εισαχθείσαι υπόθεσις ενώπιον τών Διοικητικών Έφετειών και πορεία αὐτῶν

Έφετεῖον	Εισαχθείσαι πρὸς κρίσιν ὑποθέσεις						Πορεία τῶν ὑποθέσεων τούτων			
	Ἐν ὄλῳ	Ἐκκεμῆς ἐκ προηγούμενου ἔτους	Ἐγγραφείσαι κατὰ τὸ ἔτος τοῦτο				Περαιωθεῖσαι λόγω καταργήσεως τῆς δίκης	Δημοσυνεθεῖσαι ἀποφάσεις	Συζητηθεῖσαι καὶ μὴ δημοσυνεθεῖσαι	Ἐπολειμθεῖσαι πρὸς ἐκδίκασιν
			Ἐφέσεις		Ἐπανασυζητητέαι	Αἰτήσεις ἀκυρώσεως				
			Τὸ πρῶτον εἰσαχθείσαι	Ἀνασυζητητέαι						
Σύνολον	23.457	14.313	5.423	1.134	57	2.530	796	9.481	1.505	11.675
Ἀθηνῶν	16.015	10.252	2.798	674	30	2.261	661	6.330	818	8.206
Πειραιῶς	3.154	1.953	954	172	25	50	63	1.045	344	1.702
Θεσσαλονίκης	2.160	1.199	737	139	1	84	39	1.023	203	895
Κομοτηνῆς	334	50	226	17	—	41	19	220	40	55
Χανίων	265	87	118	31	—	29	—	148	39	78
Πατρῶν	1.231	629	478	91	—	33	5	520	37	669
Λαρίσης	298	143	112	10	1	32	9	195	24	70

Πίναξ 27. Ἐκδοθεῖσαι ἀποφάσεις κατὰ δικονομικὰς διακρίσεις καὶ Διοικητικῶν Ἐφετειῶν

Έφετεῖον	Ἐκδοθεῖσαι ἀποφάσεις						Προδικαστικά, ἀναβλητικά, ἀναρμοδιότητος κλπ.	Ν. 820/78 ἀρθ. 112 ΚΦΔ καὶ λοιπαὶ περ.πτώσεις
	Σύνολον	Ὅριστικά						
		Δεχθεῖσαι τὴν ἔφεσιν κλπ.		Ἀπορρίψασαι τὴν ἔφεσιν κλπ.				
		Ἐν ὄλῳ	Ἐν μέρει	Τύποις	Οὐσίᾳ			
Σύνολον	9.481	2.270	1.334	1.048	3.703	1.071	55	
Ἀθηνῶν	6.330	1.787	759	747	2.339	698	—	
Πειραιῶς	1.045	219	154	98	369	150	55	
Θεσσαλονίκης	1.023	150	190	84	509	90	—	
Κομοτηνῆς	220	19	26	19	144	12	—	
Χανίων	148	13	31	11	62	31	—	
Πατρῶν	520	67	126	78	164	85	—	
Λαρίσης	195	15	48	11	116	5	—	

Πίναξ 28. Εἰσαχθείσαι ὑποθέσεις (πρωτοεῖσακτοι) εἰς τὰ Διοικητικὰ Ἐφετεία κατὰ ἀντικείμενον

Έφετεῖον	Σύνολον	Φορολογία εἰσοδήματος		Φόρος κύκλου ἐργασιῶν	Φόρος μεταβιβάσεως ἀκινήτου (ἀγροαστοῦ)	Φόρος κληρονομιῶν, δωρεῶν κλπ.	Φόρος χαρτοσήμου	Λοιπαὶ φορολογίαι	Τελωνειακαὶ παραβάσεις	Πρόστιμον κώδικος φορολογικῶν στοιχείων καὶ ἄλλαι χρηματικάι κυρώσεις	Φόρος Δήμων καὶ Κοινοτήτων	Αἰτήσεις ἀκυρώσεως	Λοιπαὶ ὑποθέσεις
		Φυσικῶν προσώπων	Νομικῶν προσώπων										
Σύνολον	7.953	1.081	422	325	604	460	279	582	228	490	637	2.530	315
Ἀθηνῶν	5.059	527	279	196	338	189	162	183	103	282	375	2.261	164
Πειραιῶς	1.004	165	26	61	59	116	29	267	9	50	21	50	151
Θεσσαλονίκης	821	162	45	38	95	80	64	71	56	59	67	84	—
Κομοτηνῆς	267	124	11	2	10	8	4	5	22	9	31	41	—
Χανίων	147	17	12	9	11	21	9	12	—	15	12	29	—
Πατρῶν	511	76	39	15	79	31	8	34	20	65	111	33	—
Λαρίσης	144	10	10	4	12	15	3	10	18	10	20	32	—

Ε' ΑΡΕΙΟΣ ΠΑΓΟΣ

Πίναξ 29. Εισαχθείσαι υπόθεσεις ιδιωτικού δικαίου και έκδοθείσαι αποφάσεις

Πορεία των υποθέσεων	Σύνολον	Υπό της 'Ολομέλειας	Υπό του Α' τμήματος	Υπό του Β' τμήματος	Υπό του Γ' τμήματος	Υπό του Δ' τμήματος
ΕΙΣΑΧΘΕΙΣΑΙ ΠΡΟΣ ΚΡΙΣΙΝ ΥΠΟΘΕΣΕΙΣ						
Σύνολον	2 206	75	618	535	586	392
Διεγράφησαν ή έματαιώθησαν	530	2	163	98	182	85
Συνεζητήθησαν	1.077	59	277	295	256	190
'Ανεβλήθησαν	599	14	178	142	148	117
ΕΚΔΟΘΕΙΣΑΙ ΑΠΟΦΑΣΕΙΣ						
Σύνολον	1 753	45	398	451	423	436
Παραπέμποσαι εις την 'Ολομέλειαν	41	—	11	5	16	9
'Απορρίπτουσαι την άναίρεσιν	747	11	222	220	174	120
'Αναίρετικά έκδικάσασαι κατ' ούσίαν	124	—	3	79	24	18
'Αναίρετικά παραπέμποσαι	172	10	55	41	46	20
Εις τό Β' τμήμα	—	—	—	—	—	—
Εις τό Γ' τμήμα	21	—	—	1	—	20
Εις τό Δ' τμήμα	151	10	55	40	46	—
'Εκδικάσασαι κατ' ούσίαν μετά παραπομπήν	241	—	—	30	101	110
'Οριστικά	222	—	—	30	82	110
Μή όριστικά	19	—	—	—	19	—
'Αναστολαί έκτελέσεως	174	—	40	37	20	77
'Άλλης φύσεως	254	24	67	39	42	82

Πίναξ 30. 'Αναίρετικά και άπορρίπτουσαι την άναίρεσιν αποφάσεις, κατá δικαστήριον των άναιρεθεισών και άπορριφθεισών αποφάσεων, και λόγιο άναίρεσεως και άπορρίψεως

Δικαστήρια έκδόντα τας άναιρεθείσας ή άπορριφθείσας αποφάσεις	Σύνολον άναιρεθεισών άποφάσεων και άπορριφθεισών αιτήσεων άναίρεσεως	Σύνολον άναιρεθεισών άποφάσεων	Λόγιο άναίρεσεως				Σύνολον άπορριφ- θεισών αιτήσεων άναίρεσεως	Λόγιο άπορρίψεως			
			'Εσφαλμένη έφαρμογή ή ψευδής έρμηνεία Νόμου (Πολ. Δικ. 559 § 1)	Παραλείψεις ή Παραβάσεις Νόμου		Μή έσφαλμένη έφαρμογή ή ψευδής έρμηνεία Νόμου (Πολ. Δικ. 559 § 1)		Τυχάνου άνεφάρμοστα τά άρθρα			
				Πολ. Δικ. 559 § 2-20	Πολ. Δικ. 539, 560, 566, 577 κ.ά.			Πολ. Δικ. 559 § 2-20	Πολ. Δικ. 539, 560, 566, 570 κ.ά.		
Γενικόν σύνολον	1.043	296	108	149	39	747	174	410	163		

Α' ΕΦΕΤΕΙΑ

Σύνολον	984	279	101	143	35	705	169	396	140
'Αθηνών	671	182	60	95	27	489	111	270	108
Αιγαίου	10	6	—	5	1	4	—	4	—
Δωδεκανήσου	14	4	2	1	1	10	2	8	—
Θεσσαλονίκης	88	24	9	13	2	64	19	35	10
Θράκης	8	3	2	1	—	5	1	4	—
'Ιωαννίνων	12	5	4	1	—	7	2	5	—
Κερκύρας	5	—	—	—	—	5	1	4	—
Κρήτης	24	7	3	3	1	17	6	9	2
Λαρίσης	39	13	6	7	—	26	6	17	3
Ναυπλίου	29	10	2	7	1	19	5	12	2
Πατρών	56	15	8	5	2	41	12	18	11
Πειραιώς	28	10	5	5	—	18	4	10	4

Β' ΠΡΩΤΟΔΙΚΕΙΑ

Σύνολον	59	17	7	6	4	42	5	14	23
'Αγρινίου	1	—	—	—	—	1	—	1	—
'Αθηνών	33	10	4	4	2	23	3	8	12
Βεροίας	1	—	—	—	—	1	—	1	—
Βόλου	1	1	—	1	—	—	—	—	—
Δράμας	2	—	—	—	—	2	—	—	2
Εβρου	1	—	—	—	—	1	—	—	1
'Ηλείας	1	—	—	—	—	1	—	—	1
'Ηρακλείου	1	—	—	—	—	1	—	—	1
Θεσσαλονίκης	2	—	—	—	—	2	—	—	2
'Ιωαννίνων	1	—	—	—	—	1	—	—	1
Κατερίνης	1	—	—	—	—	1	—	—	1
Λαμίας	1	—	—	—	—	1	—	—	1
Λαρίσης	1	—	—	—	—	1	—	—	1
Λευκάδος	1	—	—	—	—	1	—	—	1
Μεσολογγίου	1	—	—	—	—	1	—	—	1
Πατρών	1	1	1	—	—	—	—	—	—
Πειραιώς	5	2	1	—	1	3	—	1	2
Σύρου	1	1	—	1	—	—	—	—	—
Τρικάλων	1	1	—	—	1	—	—	—	—
Χαλκίδος	1	—	—	—	—	—	—	—	—
Χανίων	1	1	1	—	—	—	—	—	—

ΣΤ' ΣΥΜΒΟΥΛΙΟΝ ΕΠΙΚΡΑΤΕΙΑΣ — Έργασια επί αιτήσεων και προσφυγών

Πίναξ 31. Εισαχθείσαι υπόθεσις ενώπιον του Συμβουλίου Έπικρατείας και έκδοθείσαι αποφάσεις

Εισαχθείσαι προς κρίσιν κατά το έτος τούτο	Αιτήσεις και προσφυγαί				Έκδοθείσαι αποφάσεις									
	Διαγραφείσαι ή άλλως ματαιωθείσαι	Διαγραφείσαι ή ματαιωθείσαι ενώπιον κ. Προέδρου	Συζητηθείσαι	Σύνολον	Υπό της Όλομελείας		Υπό του Α' Τμήματος		Υπό του Β' Τμήματος		Υπό του Γ' Τμήματος		Υπό του Δ' Τμήματος	
					Όριστικοί	Προδικαστικοί	Όριστικοί	Προδικαστικοί	Όριστικοί	Προδικαστικοί	Όριστικοί	Προδικαστικοί	Όριστικοί	Προδικαστικοί
5 160	804	687	4 380	4.380	26	16	961	110	1.345	101	872	124	770	55

Πίναξ 32. Έκδοθείσαι αποφάσεις κατά αντικείμενον και δικονομικά διακρίσεις

Αντικείμενον	Σύνολον	Έκδοθείσαι αποφάσεις								Παραπέμπουσαι	
		Δεχθείσαι την αίτησιν	Όριστικοί		Κηρύττουσαι καταργηθείσαν την δίκην	Διατάσσουσαι την προσαγωγήν του φακέλλου	Παραπέμπουσαι εις Όλομέλειαν ή Τμήμα ή άπέχει	Αναβάλλουσαι την έκδικασιν	Εις Ανώτατον Ειδικόν Δικαστήριον	Εις Διοικητικών Έφετειών ή Πρωτοδικείων	
			Απορρίψασαι την αίτησιν ως :	άπαράδεκτον							άβάσιμον
Γενικόν σύνολον	4 380	1 439	840	1 568	127	20	154	106	2	124	
1. ΥΠΟ ΤΗΣ ΟΛΟΜΕΛΕΙΑΣ											
Σύνολον	42	6	—	20	—	—	14	—	2	—	
Αιτήσεις άκυρώσεως κατά αποφάσεων Υπουργών ..	38	5	—	17	—	—	14	—	2	—	
Αιτήσεις άκυρώσεως κατά αποφάσεων Ν.Π.Δ.Δ.	4	1	—	3	—	—	—	—	—	—	
Έπί έτέρων θεμάτων	—	—	—	—	—	—	—	—	—	—	
2. ΥΠΟ ΤΟΥ Α' ΤΜΗΜΑΤΟΣ											
Σύνολον	1.071	327	222	399	13	3	29	45	—	33	
Αιτήσεις άκυρώσεως κατά αποφάσεων Υπουργών ..	87	15	16	24	3	1	6	2	—	20	
Αιτήσεις άκυρώσεως κατά αποφάσεων Ν.Π.Δ.Δ. και Ασφαλιστικών Όργανισμ.	71	14	16	17	8	—	7	2	—	7	
Αναίρέσεις	910	296	190	358	2	2	16	41	—	5	
Αιτήσεις επί έτέρων θεμάτων	3	2	—	—	—	—	—	—	—	1	
3. ΥΠΟ ΤΟΥ Β' ΤΜΗΜΑΤΟΣ											
Σύνολον	1.446	550	251	540	4	15	47	39	—	—	
Αιτήσεις αναίρέσεως	1.446	550	251	540	4	15	47	39	—	—	
4. ΥΠΟ ΤΟΥ Γ' ΤΜΗΜΑΤΟΣ											
Σύνολον	996	346	136	328	62	—	25	10	—	89	
Αιτήσεις άκυρώσεως κατά αποφάσεων Υπουργών ..	793	293	116	219	60	—	17	6	—	82	
Αιτήσεις άκυρώσεως κατά αποφάσεων Ν.Π.Δ.Δ.	88	30	18	28	2	—	1	2	—	7	
Έφέσεις άσκηθ. υπό Υπουρ.	56	3	—	47	—	—	4	2	—	—	
Έφέσεις άσκηθ. υπό Ιδιώτου	56	20	1	32	—	—	3	—	—	—	
Έπί έτέρων θεμάτων	3	—	1	2	—	—	—	—	—	—	
5. ΥΠΟ ΤΟΥ Δ' ΤΜΗΜΑΤΟΣ											
Σύνολον	825	210	231	281	48	2	39	12	—	2	
Αιτήσεις άκυρώσεως κατά αποφάσεων Υπουργών ..	822	209	230	280	48	2	39	12	—	2	
Αιτήσεις άκυρώσεως κατά αποφάσεων Ν.Π.Δ.Δ.	1	1	—	—	—	—	—	—	—	—	
Έπί έτέρων θεμάτων	2	—	1	1	—	—	—	—	—	—	

Πίναξ 33. Έπεξεργασία σχεδίων Κανονιστικών Διαταγμάτων κατά Υπουργείον

Υπουργείον	Σύνολον	Τυχόντα έπεξεργασίας σχέδια Κανονιστικών Δ/των		Κριθέντα ως μη ύποκείμενα εις έπεξεργασίαν	Σχέδια Κανον. Δ/μάτων, των οποίων ή έπεξεργασία άνεβλήθη	Σχέδια Καν. Δ/μάτων επί της έπεξεργασίας των οποίων τó Συμβούλιον Έπικρατείας άπέσχεν
		Έγκριθέντα	Τροποποιηθέντα			
Σύνολον	1 372	1 286	10	39	21	16
Βιομηχανίας και Ένεργείας	14	13	—	1	—	—
Γεωργίας	76	71	—	2	3	—
Δημοσίων Έργων	6	6	—	—	—	—
Δημοσίας Τάξεως	3	3	—	—	—	—
Δικαιοσύνης	44	42	—	1	—	1
Έθνικής Άμόνης	21	20	—	1	—	—
Έθνικής Παιδείας και Όρησκευμάτων	333	310	2	10	3	8
Έμπορικης Ναυτιλίας	49	46	1	1	1	—
Έμπορίου	14	14	—	—	—	—
Έξωτερικών	27	25	—	1	—	1
Έργασίας	17	17	—	—	—	—
Έσωτερικών	132	126	—	3	2	1
Κοινωνικών Υπηρεσιών	177	168	—	8	1	—
Οικονομικών	23	21	—	1	1	—
Πολιτισμού και Έπιστημών	—	—	—	—	—	—
Προεδρίας	43	38	2	—	2	1
Συγκοινωνιών	17	16	—	—	1	—
Συντονισμού	8	8	—	—	—	—
Χωροταξίας, Οικισμού και περιβάλλοντος	368	342	5	10	7	4

Ζ' ΕΡΓΑΣΙΑΙ ΥΠΟΘΗΚΟΦΥΛΑΚΩΝ

Πίναξ 34. Καταχωρισθείσαι πράξεις εις τὰ Ὑποθηκοφυλακεία καὶ δικαίωματα ἐξ αὐτῶν, κατὰ Πρωτοδικεῖον

Πρωτοδικεῖον	Ἀριθμὸς Ὑποθηκοφυλακείων			Σύνολον		Ὑποθήκαι		Μεταγραφαί		Δικαιώκησης	
	Σύνολον	Ἐμισθα	Ἀμισθα	Ἀριθμὸς πράξεων	Δικαιώματα εἰς χιλ. δρχ.	Ἀριθμὸς πράξεων	Δικαιώματα εἰς χιλ. δρχ.	Ἀριθμὸς πράξεων	Δικαιώματα εἰς χιλ. δρχ.	Ἀριθμὸς πράξεων	Δικαιώματα εἰς χιλ. δρχ.
Γενικὸν σύνολον	379	18	361	557.210	824.782	132.697	424.538	408.268	396.518	16.245	3.726
Σύνολον Ἐφετείου Ἀθηνῶν	72	2	70	182.054	414.815	51.319	227.813	124.720	186.412	6.075	590
Ἀθηνῶν	26	1	25	145.829	361.910	44.292	198.176	96.255	163.288	5.282	446
Ἐβρουτιανίας	5	—	5	523	349	101	102	409	245	13	2
Θηβῶν	4	—	4	5.145	11.372	844	7.829	4.215	3.529	86	14
Λαμίας	10	1	9	10.712	14.023	2.614	9.373	7.878	4.609	220	41
Λεβαδείας	5	—	5	3.115	3.462	1.172	1.329	1.883	2.127	60	6
Παρνασσίδος	10	—	10	2.328	2.424	299	859	1.947	1.542	82	23
Χαλκίδος	12	—	12	14.402	21.275	1.997	10.145	12.133	11.072	272	58
Σύνολον Ἐφετείου Αἰγαίου	43	3	40	19.885	14.555	3.583	3.842	15.790	10.609	512	104
Συρού	19	1	18	6.863	6.229	531	1.462	6.072	4.722	260	45
Μυτιλήνης	11	—	11	6.821	4.964	1.507	935	5.196	3.989	118	40
Σαμου	8	1	7	2.912	1.383	722	462	2.121	911	69	10
Χίου	5	1	4	3.289	1.979	823	983	2.401	987	65	9
Σύνολον Ἐφετείου Δωδεκανήσου	10	2	8	14.773	9.391	1.756	5.522	11.626	3.742	1.391	127
Ρόδου	4	1	3	10.601	6.121	1.051	3.802	8.536	2.238	1.014	81
Κῶ	6	1	5	4.172	3.270	705	1.720	3.090	1.504	377	46
Σύνολον Ἐφετείου Θεσσαλονίκης	31	1	33	113.444	108.646	28.309	65.095	82.308	42.352	2.827	1.199
Θεσσαλονίκης	4	1	3	53.879	60.939	14.319	40.659	38.011	19.688	1.549	592
Βεροίας	3	—	3	7.857	7.804	1.709	4.203	5.989	3.558	159	43
Ἐδέσσης	4	—	4	7.415	10.609	1.830	6.805	5.307	3.396	278	408
Καστορίας	4	—	4	3.165	2.229	1.061	1.106	2.035	1.116	69	7
Κατερίνης	1	—	1	7.439	3.503	1.291	2.684	6.031	1.774	117	45
Κιλκίς	3	—	3	7.775	3.224	2.603	1.770	5.096	1.443	76	11
Σερρών	6	—	6	14.098	9.546	3.275	4.093	10.452	5.400	371	53
Φλωρίνης	3	—	3	3.050	1.499	467	475	2.532	1.015	51	9
Χαλκιδίκης	6	—	6	8.766	9.293	1.754	3.300	6.855	5.962	157	31
Σύνολον Ἐφετείου Θυμάκης	16	—	16	31.366	26.096	6.354	10.487	24.598	15.528	414	81
Ροδόπης	2	—	2	850	303	288	66	555	232	7	5
Δράμης	3	—	3	7.962	3.675	549	1.159	7.329	2.489	84	27
Ἐβρου	5	—	5	10.415	7.318	2.766	2.431	7.530	4.869	119	18
Καβάλας	4	—	4	8.298	9.884	1.662	4.402	6.466	5.457	170	25
Ξάνθης	2	—	2	3.841	4.916	1.089	2.429	2.718	2.481	34	6
Σύνολον Ἐφετείου Ἰωαννίνων	14	2	12	13.667	11.975	4.326	7.270	8.967	4.640	374	65
Ἰωαννίνων	7	1	6	6.932	6.714	1.671	4.436	5.028	2.247	233	31
Ἄρτης	4	1	3	3.336	1.556	913	594	2.338	935	85	27
Πρεβέζης	3	—	3	3.399	3.705	1.742	2.240	1.601	1.458	56	7
Σύνολον Ἐφετείου Κερκύρας	9	—	9	8.724	11.779	2.033	4.798	6.287	6.896	404	85
Κερκύρας	6	—	6	5.925	9.628	956	3.206	4.634	6.353	335	69
Θεσπρωτίας	3	—	3	2.799	2.151	1.077	1.592	1.653	543	69	16
Σύνολον Ἐφετείου Κρήτης	24	5	19	22.323	25.620	5.111	13.114	16.394	12.348	818	158
Χανίων	7	1	6	5.572	5.659	1.176	3.091	4.142	2.487	254	81
Ἡρακλείου	8	1	7	10.513	12.049	2.517	6.659	7.642	5.343	354	47
Λασιθίου	5	2	3	4.052	5.861	866	2.212	3.027	3.625	159	24
Ρεθύμνης	4	1	3	2.186	2.051	552	1.152	1.583	893	51	6
Σύνολον Ἐφετείου Λαρίσης	36	1	35	49.108	59.469	9.623	22.484	38.135	36.083	1.350	902
Λαρίσης	7	—	7	13.474	23.558	2.730	13.136	10.394	10.308	350	114
Βόλου	10	—	10	14.081	19.527	2.948	4.604	10.528	14.213	605	710
Γρεβενῶν	3	—	3	1.221	654	244	175	930	472	47	7
Καρδίτσας	7	—	7	6.874	4.789	1.455	1.064	5.293	3.703	126	22
Κοζάνης	5	1	4	7.098	4.914	1.172	1.422	5.810	3.468	116	24
Τρικάλων	4	—	4	6.360	6.027	1.074	2.083	5.180	3.919	106	25
Σύνολον Ἐφετείου Ναυπλίου	68	1	67	38.670	53.992	6.860	26.031	30.960	27.810	850	151
Ναυπλίου	6	1	5	7.495	10.621	1.201	4.977	6.130	5.611	164	33
Γυθείου	4	—	4	960	696	206	205	706	484	48	7
Καλαμάτας	16	—	16	7.257	8.021	1.218	2.863	5.916	5.138	123	20
Κορινθίου	9	—	9	14.142	26.330	2.633	15.454	11.239	10.828	270	48
Κυπαρισσίας	9	—	9	2.688	1.999	508	392	2.078	1.590	102	17
Σπάρτης	10	—	10	3.367	3.216	638	945	2.665	2.261	64	10
Τριπόλεως	14	—	14	2.761	3.109	456	1.195	2.226	1.898	79	16
Σύνολον Ἐφετείου Πατρῶν	45	—	45	38.513	53.522	8.175	21.071	29.430	32.260	908	191
Πατρῶν	6	—	6	13.806	27.216	2.543	11.937	11.030	15.219	233	60
Ἀγρινίου	4	—	4	5.023	5.193	1.770	1.263	3.174	3.911	79	19
Ἀμαλιάδος	3	—	3	4.903	5.187	1.136	2.020	3.609	3.144	158	23
Ζακύνθου	1	—	1	1.614	2.674	404	1.068	1.668	1.599	42	7
Ἠλείας	7	—	7	4.214	3.674	618	1.298	3.475	2.345	121	31
Καλαβρῶτων	4	—	4	885	621	94	116	731	496	60	9
Κεφαλληνίας	6	—	6	2.214	2.002	278	570	1.866	1.421	70	11
Λευκάδος	5	—	5	1.565	2.289	433	726	1.090	1.556	42	7
Μεσολογγίου	9	—	9	4.289	4.666	899	2.073	3.287	2.569	103	24
Σύνολον Ἐφετείου Πειραιῶς	8	1	7	24.683	34.922	5.248	17.011	19.053	17.838	382	73
Πειραιῶς	8	1	7	24.683	34.922	5.248	17.011	19.053	17.838	382	73

Πίναξ 36. Διαμαρτυρικά (συναλλαγματικών, γραμματίων και έπιταγών) κατά ομάδας αξίας εις δραχμάς και κατά Πρωτοδικείον

Πρωτοδικείον	Αριθμός συμβολαιογράφων	Διαμαρτυρικά					
		Σύνολον	Έξ των τίτλων αξίας :				
			Μέχρις 999 δρχ.	1.000—4.999 δρχ.	5.000 - 9.999 δρχ.	10.000— 24.999 δρχ.	25.000 δρχ. και πλέον
Γενικόν σύνολον	1.865	1.503.887	35.277	280.784	372.530	584.079	231.217
Σύνολον Έφετείου Αθηνών	821	730.351	14.593	146.177	185.568	275.954	108.059
Αθηνών	731	673.681	13.454	135.917	169.990	255.077	99.243
Εύρωτανας	2	301	—	29	87	125	60
Θηβών	11	6.452	46	1.194	1.887	2.335	940
Λαμίας	22	17.871	154	2.303	4.534	7.119	3.761
Λεβαδείας	10	7.555	415	1.849	1.804	2.567	920
Παρησιαίδος	12	2.194	223	467	569	595	340
Χαλκίδος	33	22.297	301	4.418	6.697	8.036	2.795
Σύνολον Έφετείου Αιγαίου	60	7.461	59	1.097	2.221	3.246	838
Σύρου	24	2.265	30	255	530	960	430
Μυτιλήνης	24	3.569	23	580	1.158	1.582	226
Σάμου	7	812	2	139	246	284	141
Χίου	5	875	4	123	267	420	41
Σύνολον Έφετείου Λυδοκαρηνίου	23	14.693	174	1.502	3.273	6.593	3.211
Ρόδου	15	10.709	172	1.013	2.392	4.573	2.559
Κω	8	3.984	2	489	821	2.020	652
Σύνολον Έφετείου Θεσσαλονίκης	290	253.890	8.093	44.313	53.950	102.625	44.909
Θεσσαλονίκης	194	185.614	6.205	33.716	37.073	77.188	31.432
Βεροίας	22	14.119	172	1.517	3.020	6.551	2.859
Εδέσσης	16	14.478	178	1.993	2.862	5.530	3.865
Καστοριάς	5	2.885	27	468	983	913	494
Κατερίνης	11	9.159	377	1.553	2.629	3.233	1.367
Κιλκίς	8	3.657	2	395	860	1.531	929
Σερρών	19	14.886	1.012	2.727	3.773	4.606	2.768
Φλωρίνης	5	2.918	38	511	686	1.117	566
Χαλκιδικής	10	6.174	82	1.433	2.124	1.906	629
Σύνολον Έφετείου Θράκης	61	49.291	537	6.027	10.733	21.714	10.280
Ροδόπης	9	8.257	5	968	1.883	3.692	1.709
Δράμας	10	7.200	82	802	1.745	3.282	1.289
Έβρου	16	12.635	156	1.703	2.764	5.384	2.628
Καβάλας	17	12.571	76	1.580	2.590	5.636	2.639
Ξάνθης	9	8.628	218	974	1.751	3.720	1.965
Σύνολον Έφετείου Ίωαννίνων	30	19.586	284	2.658	5.322	8.275	3.047
Ίωαννίνων	17	10.503	70	982	2.955	4.944	1.552
Άρτης	9	6.328	197	1.185	1.617	2.467	862
Πρεβέζης	4	2.755	17	491	750	864	633
Σύνολον Έφετείου Κερκύρας	18	12.768	397	4.555	4.370	2.613	833
Κερκύρας	15	11.280	379	4.316	3.919	1.980	686
Θεσπρωτίας	3	1.488	18	239	451	633	147
Σύνολον Έφετείου Κρήτης	76	62.855	1.399	11.339	16.798	25.018	8.301
Χανίων	22	14.738	403	2.919	4.243	5.228	1.945
Ηρακλείου	33	40.257	721	7.255	10.568	16.525	5.188
Λασιθίου	13	3.362	80	439	914	1.346	533
Ρεθύμνης	8	4.498	195	726	1.073	1.919	535
Σύνολον Έφετείου Λαρίσης	124	112.609	3.943	16.404	27.540	46.465	18.257
Λαρίσης	39	41.188	965	5.301	8.811	19.902	6.209
Βόλου	31	24.183	513	3.937	6.885	8.853	3.995
Γρεβενών	4	2.746	12	154	537	1.379	664
Καρδίτσας	18	14.121	1.169	2.422	3.977	4.576	1.977
Κοζάνης	15	12.906	68	883	2.205	6.515	3.235
Τρικάλων	17	17.465	1.216	3.707	5.125	5.240	2.177
Σύνολον Έφετείου Ναυπλίου	122	42.522	794	8.041	13.154	14.912	5.621
Ναυπλίου	22	10.410	352	2.189	3.416	3.247	1.206
Γυθείου	3	728	1	155	175	272	125
Καλαμάτας	24	8.087	19	1.125	2.159	3.584	1.200
Κορίνθου	28	11.828	238	2.581	3.602	3.846	1.561
Κυπαρισσίας	14	2.201	79	470	531	719	402
Σπάρτης	16	6.138	44	779	2.150	2.383	782
Τριπόλεως	15	3.130	61	742	1.121	1.861	345
Σύνολον Έφετείου Πατρών	119	79.932	712	11.827	20.578	34.193	12.622
Πατρών	43	41.018	257	6.224	10.341	17.998	6.198
Άργιού	15	15.088	142	2.036	3.662	6.903	2.345
Αμαλιάδος	15	6.715	84	898	1.629	2.504	1.600
Ζακύνθου	4	3.257	32	615	950	1.306	354
Ηλείας	9	4.796	25	650	1.377	2.166	578
Κυλαβρύτων	4	403	—	126	149	117	11
Κεφαλληνίας	8	652	10	98	143	276	125
Λευκάδος	6	1.849	1	253	526	718	351
Μεσολογγίου	15	6.154	161	927	1.801	2.205	1.060
Σύνολον Έφετείου Πειραιώς	121	117.929	4.292	26.844	29.083	42.471	15.239
Πειραιώς	121	117.929	4.292	26.844	29.083	42.471	15.239

ΣΤΑΤΙΣΤΙΚΗ ΑΔΙΚΗΜΑΤΩΝ ΚΑΙ ΔΙΚΑΣΤΙΚΗ ΣΤΑΤΙΣΤΙΚΗ

III. ΕΙΣΑΓΩΓΗ ΕΠΙ ΤΗΣ ΣΤΑΤΙΣΤΙΚΗΣ ΤΩΝ ΔΙΑΠΡΑΧΘΕΝΤΩΝ ΑΔΙΚΗΜΑΤΩΝ
ΚΑΙ ΤΗΣ ΔΙΚΑΣΤΙΚΗΣ ΣΤΑΤΙΣΤΙΚΗΣ

1. ΓΕΝΙΚΑ

Από το έτος 1971 καλύπτεται στατιστικώς ό τομείς της έξ αντικειμένου έγκληματικότητας διά στατιστικών στοιχείων περί των διαπραττομένων αδικημάτων (κακούργημάτων και πλημμελημάτων), ανεξαρτήτως της έν συνεχεία πορείας της υποθέσεως, δηλαδή ανεξαρτήτως της διάξεως και τιμωρίας ή νομίμου απαλλαγής του δράστου. Πρός τόν σκοπόν δέ τούτον, κατόπιν συνεργασίας μέ τά Αρχηγεία Αστυνομίας Πόλεων και Χωροφυλακής, διά της ύπ' αριθ. 10080/2604/14-4-1972 κοινης αποφάσεως των Υπουργών Κυβερνητικής Πολιτικής, Δινης άποφάσεως των Υπουργών Κυβερνητικής Πολιτικής, Διαιοσύνης και Δημοσίας Ταξείας, άπεφασίσθη ή δημοσίευσις στατιστικών στοιχείων περί των διαπραττομένων αδικημάτων.

Η Δικαστική Στατιστική αναφέρεται εις τούς κατά την διάρκεια έκάστου έτους τελεσιδικίως καταδικασθέντας υπό τών Ποινικών Δικαστηρίων (κοινών και στρατιωτικών) διά κακούργημα ή πλημμέλημα. Τά στοιχεία δέ ταύτα δημοσιεύονται μεταπολεμικώς υπό του έτους 1958.

Οί ύπ' αριθ. 1 έως 3 πίνακες του παρόντος Β' Μέρους παρέχουν πληροφορίας περί τών διαπραχθέντων έν γενεί αδικημάτων εις βαθμόν κακούργηματος και πλημμελήματος (άρμοδιότητος Χωροφυλακής και Αστυνομίας, πλην έτέρων διακτικών αρχών), κατά κατηγορίας αδικημάτων, γεωγραφικών διαμερίσματος τελέσεως τούτων, πυκνότητα οικισμού τελέσεως και κατά φύλον και ηλικίαν τών φερομένων ως δραστών.

Οί δέ ύπ' αριθ. 4 έως 18 πίνακες παρέχουν πληροφορίας επί της δικαστικώς βεβαιωθείσης και αντιμετωπισθείσης έγκληματικότητας (Έγκληματολογική Στατιστική), κατά κατηγορίας αδικημάτων, κατ' είδος έπιβληθείσης ποινής, κατά γεωγραφικών διαμερίσματος διαπράξεως του αδικήματος και κατά τά άτομικά χαρακτηριστικά τών καταδικασθέντων (δημογραφικά, έπιπέδου μορφώσεως και οικονομικά).

Κακούργημα είναι πάσα πράξις τιμωρουμένη διά της ποινής του θανάτου ή της καθείρξεως, ίσοβίου και προσκαιρού πλημμέλημα δέ πάσα πράξις τιμωρουμένη διά φυλακίσεως ή διά χρηματικής ποινής ή διά περιορισμού έντός σωφρονιστικού καταστήματος.

Κατά τόν Έλληνικόν Ποινικόν Κώδικα, ως όριον του άπολύτως άνευθύνου όρίζεται τό 12ον έτος συμπληρωμένον. Έπομένως οί παίδες οί άγοντες τό 7ον μέχρι και του 12ου έτους συμπληρωμένον, υποβάλλονται μόνον εις άναμορφωτικά και θεραπευτικά μέτρα (άρθρα 122, 123 Π.Κ.), ένθ' οί έφηβοι, οί άγορευτες τό 13ον μέχρι και του 17ου έτους συμπληρωμένον, είναι δυνατόν νά υποβληθούν και εις ποινικόν σωφρονισμόν, εάν τό δικαστήριον κρίνη τούτο άναγκαίον (άρθρα 126, 127 Π.Κ.).

Οί ως άνω άνήλικοι, υποβληθέντες εις άναμορφωτικά ή θεραπευτικά μέτρα ή ποινικόν σωφρονισμόν διά κακούργημα ή πλημμέλημα, περιλαμβάνονται εις τούς πίνακες του παρόντος Β' Μέρους, έπίσης δέ περιλαμβάνονται ένταύθα και οί ήλαττωμένης ικανότητας πρός καταλογοισμόν, οίτινες κατεδικάσθησαν εις περιορισμόν έντός ψυχιατρικού καταστήματος.

Ός μόνως ύπολογοισμού λαμβάνεται ή άτομική καταδίκη (condemnation), καθ' ήν, τυχόν άλλ.επάλληλοι τελεσιδικοί καταδίκαι του αίτου ύτόμου (π.χ. παραβάσεις εργατικής νομοθεσίας, άγορανομικού κώδικος, νομοθεσίας περί αυτοκινήτων κ.ά.), ύπολογίζονται άπασαι χωριστά, πλην τών περιπτώσεων εις άς έπεβλήθη συγχωνευτική ή συνολική ποινή.

Έπί συρροής αδικημάτων έμφανίζεται ή καταδίκη, ήτις έπέσυρε την βαρύτεραν ποινήν και έπί συρροής στερητικής της έλευθερίας ποινής και χρηματικής όμοίας, ύπολογίζεται μόνον ή πρώτη. Αί παρεπόμεναι ποιναι (άρθρα 59 - 68 Π.Κ.) δέν έμφανίζονται εις τούς στατιστικούς πίνακες.

Η κατάταξις τών αδικημάτων εις τούς ύπ' αριθ. 4, 4α και 5 πίνακες έγένετο βασικώς κατά κεφάλαια του Ποινικού Κώδικος, μέ ιδιαίτεραν άνάλυσιν διά τά χαρακτηριστικότερα αδικήματα, ως προκαλοδντα ηύξημένον έγκληματολογικόν ένδιαφέρον.

Όμοίως, άναλυτικότερον έρευνώνται αί παραβάσεις ειδικών τινων Ποινικών Νόμων, ως και τά αδικήματα του Στρατιωτικού

Ποινικού Κώδικος. Εις τούς ύπ' αριθ. 1, 2, 7, 9, 10, 11, 12, 13 και 14 πίνακες ή κατάταξις έγένετο, έπίσης, κατά κεφάλαια του Π.Κ., έκ τών βασικών δέ τούτων κατηγοριών ξεετάζονται χωριστά όρισμένα αδικήματα ιδιαίδουσης συχνότητας. Η ίδια άρχή έπικρατεί και εις την κατάταξιν τών παραβάσεων Ειδικών Ποινικών Νόμων και τών αδικημάτων του Στρατιωτικού Π.Κ. Τέλος εις τούς πίνακες 3, 6, 8, 17 και 18 ή κατάταξις έγένετο κατά γενική κατηγορίας αδικημάτων.

Η ύποτροπή εις τό παρόν τεύχος δέν αντιμετωπίζεται υπό την στενή έννοιαν του Π.Κ., αλλά υπό ευρύτεραν τοιαύτην, έξυπηρετούσαν πληρέστερον τάς έγκληματολογικάς έρευνας.

Κατά τόν Π.Κ. (άρθρ. 83) όπαιτείται αδικήμα έκ δόλου και έντός πενταετίας τέλεσις νέου έκ δόλου αδικήματος, ή (άρθρ. 93) πλημμέλημα έξ άμελείας και έντός πενταετίας τέλεσις του α ή τ ο ύ ή συγγενούς έξ άμελείας πλημμελήματος.

Από άπόψεως στατιστικής, ύπότροπος θεωρείται πās όστις, έκ τών καταδικασθέντων έκ κακούργημα ή πλημμέλημα, έχει έκτίσει (έστω και διά μετατροπής), πρό της διαπράξεως του σχετικού αδικήματος, ποινήν έγκληματικήν ή έπανορθωτικήν.

Σημειούται ότι, έπειδή ή τοιαύτη άποψις διευρύνει τόν κύκλον τών ύποτρόπων, πρέπει νά λαμβάνεται σταθερός ύπ' όψιν ότι ή ύπό στενή έννοιαν ύποτροπή θά άνευρίσκεται κατά τό πλείστον εις τούς καταδικαζόμενους εις ποινάς άνωτέρας της φυλακίσεως τών τριών μηνών.

2. ΜΕΘΟΔΟΣ ΣΥΓΚΕΝΤΡΩΣΕΩΣ ΤΩΝ ΣΤΟΙΧΕΙΩΝ

A. Οί πίνακες της Στατιστικής τών Αδικημάτων καταρτίζονται επί τη βάσει συγκεντρωτικών έτησίων στατιστικών πινάκων (κατά Διοικήσεις Χωροφυλακής και Αστυνομικάς Διευθύνσεις) λαμβανομένων δευτερογενώς έκ τών Αρχηγείων Χωροφυλακής και Αστυνομίας Πόλεων. Τά στοιχεία ταυτα τίθενται εις την διάθεσιν της ημετέρας Υπηρεσίας έντός του πρώτου τριμήνου έκάστου έτους διά την έγκαιρον στατιστικήν έπεξεργασίαν και δημοσίευσιν τών.

B. Οί πίνακες της Δικαστικής Στατιστικής καταρτίζονται βάσει άτομικών στατιστικών δελτίων, τά όποια συμπληρουνται υπό τών Γραμματέων τών Ποινικών Δικαστηρίων, περί έκάστου καταδικαζόμενου τελεσιδικίως διά κακούργημα ή πλημμέλημα.

Τό «Στατιστικόν δελτίον καταδικασθέντος», πλέον τών στοιχείων της ταυτότητος του εις δν άφορā, διακρίνεται εις τρία Μέρη. Εις τό πρώτον έξ αυτών καταχωρουνται τά άτομικά χαρακτηριστικά τών καταδικασθέντων, ήτοι τόπος γεννήσεως και κατοικίας, ηλικία, έπάγγελμα και οικογενειακή κατάστασις (κατά τόν χρόνον διαπράξεως της άξιοποιούν πράξεως), τό δεύτερον αναφέρεται εις τό είδος του αδικήματος, τόν τόπον και χρόνον τελέσεως αυτού, τό είδος της έπιβληθείσης ποινής (ή μέτρου) και την τυχόν άναστολήν ταύτης ή μετατροπήν εις χρηματικήν, τό δέ τρίτον παρέχει πληροφορίας περί της ποινικής καταστάσεως του καταδικασθέντος, της προηγούμενης του χρόνου τελέσεως της πράξεως δι' ήν κατεδικάσθη.

Οί Γραμματείς τών Ποινικών Δικαστηρίων (κοινών και στρατιωτικών) ύποχρεοδνται όπως συντάσσουν τά ως άνω στατιστικά δελτία δι' άπαντας τούς τελεσιδικίως καταδικασθέντας εις έκτισιν ποινής, έγκληματικής ή έπανορθωτικής, διά διάπραξιν κακούργηματος ή πλημμελήματος, ως και διά τούς υποβληθέντας εις μέτρα άσφαλείας (φύλαξις άκαταλογίστων έγκληματιών) και τούς άνηλικούς τούς υποβληθέντας εις άναμορφωτικά ή θεραπευτικά μέτρα.

Εάν κατά της καταδικαστικής άποφάσεως άσκηθής έφεσις ή άλλο ένδικον μέσον, δέν συντάσσεται στατιστικόν δελτίον, άναμενομένης της τελεσιδικίου άποφάσεως διά νά συνταχθί τούτο. Εάν γίνη παραιτησις από του άσκηθέντος ένδικου μέσου, άναβιοί ή εις ά βαθμόν άποφάσεως, συντασσόμενου του αντίστοιχου στατιστικού δελτίου υπό του Γραμματέως του πρώτοβαθμίου ή δευτεροβαθμίου δικαστηρίου, αναλόγως του εις ποίον έξ αυτών έδηλώθη ή παραιτησις.

3. ΠΑΡΑΤΗΡΗΣΕΙΣ ΕΠΙ ΤΗΣ ΣΤΑΤΙΣΤΙΚΗΣ ΤΩΝ ΔΙΑΠΡΑΧΘΕΝΤΩΝ ΑΔΙΚΗΜΑΤΩΝ ΚΑΙ ΤΗΣ ΔΙΚΑΣΤΙΚΗΣ ΣΤΑΤΙΣΤΙΚΗΣ ΚΑΤΑ ΤΟ ΕΤΟΣ 1980

A. Διαπραχθέντα αδικήματα

Κατά το έτος 1980 διεπράχθησαν εις όλόκληρον την Χώραν 295.353 αδικήματα, εκ των οποίων 1.043 εις βαθμόν κακουργήτος και 294.310 εις βαθμόν πλημμελήματος.

Τά αδικήματα κατατάσσονται κατά κεφάλαια του Ποινικού Κώδικος (και ειδικά τινα αδικήματα αναλυτικώτερον), παραβάσεις Ειδικών Ποινικών Νόμων και αδικήματα Στρατιωτικού Ποινικού Κώδικος, ως εις τους πίνακας της Δικαστικής Στατιστικής.

Ούτω, αι παραβάσεις του Ποινικού Κώδικος ανήλθον εν συνόλω εις 50.157 (ποσοστόν 17,0%), αι παραβάσεις Ειδικών Ποινικών Νόμων εις 245.186 (ποσοστόν 83,0%) και τὰ αδικήματα του Στρατιωτικού Ποινικού Κώδικος εις 10 (ποσοστόν

0,0%). Έκ των παραβάσεων Ειδικών Ποινικών Νόμων, αι παραβάσεις της Νομοθεσίας περί Δημοσίας Υγείας ανήλθον εις 23.622, ήτοι ποσοστόν 8,0% του συνόλου των αδικημάτων. Έκ των ως άνω αδικημάτων 167.872 διεπράχθησαν εις οικισμούς πυκνότητας άνω των 10 000 κατοίκων και έξ αυτών 112.728 διεπράχθησαν εις την Περιφέρειαν Πρωτευούσης.

Τά στοιχεία ταύτα της υπό εϋρυτέραν έννοιαν εγκληματικότητας (Στατιστική Άδικημάτων), άν και μη συγκρίσιμα έντός του ίδιου έτους, προς τά στοιχεία της Δικαστικής Στατιστικής, εύρίσκονται εις λογικήν άκολουθίαν (σχέσις 1 : 2,4) προς τόν έτήσιον άριθμόν καταδικαστικών αποφάσεων, λαμβανομένην ύπ' όσιν και της βασικής (έννοιολογικής) διακρίσεως των δικτικών άρχων από τās δικαστικάς τοιαύτας. Αί τυχόν δέ διαφοραί εις τās επί μέρους κατηγορίας αδικημάτων, οφείλονται εις διάφορον χαρακτηρισμόν της αυτής πύξεως εκ μέρους των ως άνω άρχων.

ΠΙΝΑΞ Ι

Διαπραχθέντα αδικήματα

Έτος	Σύνολον	Αναλογία επί 100.000 κατοίκων	Κακουργήματα		Πλημμελήματα		Καταδικασθέντες επί κακουργήματι ή πλημμελήματι κατά τό αυτό έτος *	Ποινικός πληθυσμός, ύπολογιζόμενος την 30ην Ιουνίου έκάστου έτους **
			Σύνολον	Αναλογία επί 100.000 κατοίκων	Σύνολον	Αναλογία επί 100.000 κατοίκων		
1976	248.941	3.041	805	9	248.136	3.032	112.510	8.183.571
1977	254.567	3.071	780	9	253.787	3.062	116.736	8.289.082
1978	261.111	3.115	801	10	260.310	3.105	115.734	8.383.206
1979	294.056	3.472	925	11	293.131	3.461	120.281	8.468.000
1980	295.353	3.502	1.043	12	294.310	3.490	122.828	8.435.000

* Δέον να ληφθῆ ύπ' όσιν ότι μεταξύ της διακρίσεως του αδικήματος και της έκδόσεως τελεσιδικίου καταδικαστικής αποφάσεως παρεμβάλλεται συνήθως χρονικόν διάστημα πλέον του έξαμήνου.

** Περιλαμβάνεται ό πληθυσμός ηλικίας 7 έτων και άνω.

B. Κίνησις εγκληματικότητας

Κατά τό έτος 1980 ό άριθμός των τελεσιδικίως καταδικασθέντων διά κακούργημα ή πλημμέλημα ανήλθεν εις 122.828 έξ ών 113.660, ήτοι ποσοστόν 92,5%, άνδρες και 9.168, ήτοι ποσοστόν 7,5%, γυναίκες. Ούτω παρατηρείται αύξησις κατά 2,1% εν σχέσει προς τούς καταδικασθέντας του έτους 1979. Οί υπό εύρειαν

έννοιαν ύπότροποι άνέρχονται εις 39,0% του συνόλου των καταδικασθέντων, έξ ών οί ύπότροποι, δι' ούς δύναται να ύποστηριχθῆ ή κατά τεκμήριον ύπαρξις εγκληματικής βουλήσεως, άνέρχονται μόνον εις 3,2%.

Σχετικά στοιχεία των έτων 1976 μέχρι και του 1980, μετ' άναφοράς και εις τά στοιχεία του έτους 1971, παρέχει ό ύπ' άριθ. II πίναξ.

ΠΙΝΑΞ II

Γενική κίνησις της εγκληματικότητας

Έτος	Καταδικασθέντες							Υπότροποι						Πληθυσμός * ηλικίας 7 έτων και άνω
	Σύνολον	Ανδρες	Γυναίκες	Διαφορά επί 100 καταδικασθέντων	Αναλογία επί 100.000 κατοίκων			Σύνολον	Ανδρες	Γυναίκες	Αναλογία επί 100 καταδικασθέντων			
					Σύνολον καταδικασθέντων	Καταδικασθέντες εις ποινάς μέχρι της φυλάξεως 3 μηνών	Καταδικασθέντες εις ποινάς άνωτέρας της φυλάξεως 3 μηνών				Εν συνόλω	Εις ποινάς μέχρι της φυλάξεως 3 μηνών	Εις ποινάς άνωτέρας της φυλάξεως 3 μηνών	
1971	74.789	67.638	7.151	+ 3,3	956	833	123	30.190	28.535	1.655	40,4	36,4	4,0	7.820.217
1976	112.510	102.207	10.303	- 1,3	1.374	1.283	91	36.020	34.504	1.516	32,0	29,5	2,5	8.183.571
1977	116.736	107.523	9.213	+ 3,7	1.408	1.249	159	41.025	39.617	1.408	35,1	32,5	2,6	8.289.082
1978	115.734	107.547	8.187	- 0,9	1.380	1.219	161	42.199	40.842	1.357	36,5	33,2	3,3	8.383.206
1979	120.281	111.238	9.043	+ 3,9	1.420	1.269	151	45.631	44.142	1.489	37,9	34,5	3,4	8.468.000
1980	122.828	113.660	9.168	+ 2,1	1.456	1.366	90	47.901	46.262	1.639	39,0	35,8	3,2	8.435.000

* Έκτίμησις της 30ης Ιουνίου έκάστου έτους.

Γ. Έπιβληθείσα ποιναι

Ός προς τās έπιβληθείσας ποινάς παρατηρούνται τά εξής : Κατεδικάσθησαν εις ποινάς ελαφράς (χρηματική ποινή και φυλάξεως μέχρις 1 μηνός) 99.576, εις φυλάκισιν 1 έως 3 μηνών 10.869, 3 έως 6 μηνών 4.320, 6 έως 12 μηνών 2.266, ένός έτους και πλέον 918 και εις εγκληματικάς ποινάς (πρόσκαιρος ή

ισόβιος κάθειρξις και θάνατος) 68. Υπεβλήθησαν εις ποινικόν σωφρονισμόν 13, εις αναμορφωτικά ή θεραπευτικά μέτρα και μέτρα άσφαλείας 4.729, επί 69 δέ καταδικών δέν είναι γνωστή ή έπιβληθείσα ποινή. Συγκριτικά ποσοστιαία στοιχεία των έτων 1976 - 1980, μετ' άναφοράς και εις τά στοιχεία του έτους 1971, παρέχονται εις τόν ύπ' άριθ. III πίνακα.

ΠΙΝΑΞ III

Ποιναι, μέτρα ασφαλείας, ποινικός σοφρονισμός και αναμορφωτικά ή θεραπευτικά μέτρα ανηλικών

Έτος	Έπι 100 καταδικασθέντων									Έπι 100.000 κατοίκων							
	Ποιναι ελαφρότεροι της φυλακίσεως του 1 μηνός	Φυλάκις				Έγκληματικαι ποιναι	Μέτρα ασφαλείας, ποινικός σοφρονισμός και αναμορφωτικά ή θεραπευτικά μέτρα ανηλικών	Μη δηλωθέντα ποινή	Ποιναι ελαφρότεροι της φυλακίσεως του 1 μηνός	Φυλάκις				Έγκληματικαι ποιναι	Μέτρα ασφαλείας, ποινικός σοφρονισμός και αναμορφωτικά ή θεραπευτικά μέτρα ανηλικών	Μη δηλωθέντα ποινή	
		1-3 μηνών	3-6 μηνών	6-12 μηνών	1 έτους και πλέον					1-3 μηνών	3-6 μηνών	6-12 μηνών	1 έτους και πλέον				
1971	87,1	*	4,8	2,4	1,6	0,1	3,7	0,3	833	*	45	23	15	1	36	3	
1976	81,9	6,3	3,6	1,8	1,0	0,1	5,2	0,1	1.126	84	50	25	14	2	72	1	
1977	82,6	6,2	3,5	1,7	1,1	0,1	4,8	0,0	1.163	87	50	24	15	2	67	—	
1978	81,2	7,1	4,3	1,9	1,0	0,1	4,4	0,0	1.121	98	58	27	14	1	61	—	
1979	80,8	8,6	4,0	1,9	0,9	0,1	3,7	0,0	1.147	122	57	27	13	1	53	—	
1980	81,1	8,8	3,5	1,8	0,7	0,1	3,9	0,1	1.180	129	51	27	11	1	56	1	

* Μέχρι του 1971 τα στοιχεία ένεφανίζοντο όμοι εις την στήλην «ποιναι ελαφρότεροι της φυλακίσεως των 3 μηνών».

Α. Άδικήματα

Τά άδικήματα κατατάσσονται κατά κεφάλαια του Ποινικού Κώδικος, κατά παραβάσεις Ειδικών Ποινικών Νόμων (διαφοροποιουμένων ειδικότερον των παραβάσεων Άγορανομικού Κώδικος, της περι Αυτοκινήτων Νομοθεσίας κ.ά.), ως και κατ' άδικήματα του Στρατιωτικού Ποινικού Κώδικος. Η έπι της έγκληματικότητας άναλογία έπι τοις έκατον των άδικημάτων, κατά συχνότητα τούτων έχει ως έξης :

1. Σωματικά βλάβαι	8,9
2. Κοινώς επικίνδυνα έγκλήματα	9,9
3. Έγκλήματα κατά της ιδιοκτησίας	3,1
4. Έγκλήματα κατά της τιμής	3,1
5. Έγκλήματα κατά της προσωπικής έλευθερίας	1,2
6. Έγκλήματα κατά της ζωής	0,7
7. Έγκλήματα κατά περιουσιακών δικαιών	0,4
8. Έγκλήματα περι τον γάμον και την οικογένειαν	0,5
9. Έπιβουλή της θρησκευτικής ειρήνης	0,3
10. Προβολαι κατά της πολιτειακής έξουσίας	0,3
11. Έγκλήματα κατά της ασφαλείας των συγκοινωνιών και κατά	

των κοινωφελών έγκαταστάσεων	0,3
12. Έγκλήματα περι την άπονομήν της δικαιοσύνης	0,2
13. Έγκλήματα κατά των ήθών	0,2
14. Έγκλήματα περι τό νόμισμα και περι τά όπομνήματα	0,2
15. Έπαιτεία και άλητεία	0,1
16. Έγκλήματα περι την όηρσιαν	0,1
17. Έγκλήματα έσχάτης προδοσίας, προδοσίας της Χώρας και κατά ξένων κρατών	0,0
18. Έγκλήματα κατά των πολιτικών σωματών και κατά τάς έκλογάς	0,0
19. Έπιβουλή της δημοσίας τάξεως	0,0
20. Λοιπά άδικήματα Ποινικού Κώδικος	0,0
21. Παραβάσεις της περι Αυτοκινήτων Νομοθεσίας	24,8
22. Παραβάσεις Άγορανομικού Κώδικος	16,6
23. Παραβάσεις της περι Δημοσίας Υγείας Νομοθεσίας	5,5
24. Παραβάσεις της περι Έργατικής Προνοίας Νομοθεσίας	3,8
25. Χαρτοπαικτικά Λέσχει και τυχηρά παίγνια	1,8
26. Λοιπά παραβάσεις Ειδικών Ποινικών Νόμων	16,3
27. Άδικήματα Στρατιωτικού Ποινικού Κώδικος	1,7

Συγκριτικά στοιχεία κατά κατηγορίας άδικημάτων διά τά έτη 1976 - 1980 παρέχει ό ύπ' αριθ. IV πίναξ.

ΠΙΝΑΞ IV

Έγκληματικότητα κατά κατηγορίας άδικημάτων

Κεφάλαια άδικημάτων του Π. Κ. και άδικήματα Ειδικών Ποινικών Νόμων	1976			1977			1978			1979			1980		
	Άριθμός άπόλυτος	Έπι 100 καταδικασθέντων	Έπι 100.000 κατοίκων	Άριθμός άπόλυτος	Έπι 100 καταδικασθέντων	Έπι 100.000 κατοίκων	Άριθμός άπόλυτος	Έπι 100 καταδικασθέντων	Έπι 100.000 κατοίκων	Άριθμός άπόλυτος	Έπι 100 καταδικασθέντων	Έπι 100.000 κατοίκων	Άριθμός άπόλυτος	Έπι 100 καταδικασθέντων	Έπι 100.000 κατοίκων
Σύνολον καταδικασθέντων	112.510	100,0	1.374	116.736	100,0	1.408	115.734	100,0	1.380	120.281	100,0	1.420	122.828	100,0	1.456
Έγκλήματα έσχάτης προδοσίας, προδοσίας της Χώρας και κατά ξένων κρατών	4	0,0	—	14	0,0	—	6	0,0	—	11	0,0	—	8	0,0	—
Έγκλήματα κατά των πολιτικών σωματών και κατά τάς έκλογάς	8	0,0	—	5	0,0	—	23	0,0	1	44	0,0	1	8	0,0	—
Προβολαι κατά της πολιτειακής έξουσίας	536	0,5	6	461	0,4	5	450	0,5	5	458	0,3	6	376	0,3	4
Έπιβουλή της δημοσίας τάξεως	39	0,0	—	13	0,0	—	21	0,0	—	25	0,0	1	28	0,0	—
Έπιβουλή της θρησκευτικής ειρήνης	724	0,6	9	800	0,7	10	646	0,6	8	456	0,3	6	416	0,3	5
Έγκλήματα περι τό νόμισμα και περι τά όπομνήματα	314	0,3	4	300	0,2	4	279	0,2	3	303	0,2	4	273	0,2	3
Έγκλήματα περι την άπονομήν της δικαιοσύνης	437	0,4	5	390	0,3	5	382	0,3	5	231	0,2	3	211	0,2	3
Έγκλήματα περι την όηρσιαν	71	0,0	2	68	0,0	1	52	0,0	1	65	0,1	1	64	0,1	1
Κοινώς επικίνδυνα έγκλήματα	14.134	12,6	173	10.605	9,1	128	6.481	5,7	77	9.677	8,0	114	12.191	9,9	144
Έγκλήματα κατά της ασφαλείας των συγκοινωνιών και κατά των κοινωφελών έγκαταστάσεων	303	0,2	4	338	0,3	4	329	0,3	4	362	0,3	4	324	0,3	4
Έγκλήματα κατά της ζωής	860	0,8	10	761	0,6	9	846	0,7	10	793	0,7	9	834	0,7	10
Σωματικά βλάβαι	12.183	10,8	149	11.508	9,9	139	12.075	10,4	144	12.570	10,5	148	10.920	8,9	129
Έγκλήματα κατά της προσωπικής έλευθερίας	1.779	1,6	22	1.846	1,6	22	1.873	1,6	22	1.561	1,3	19	1.519	1,2	18
Έγκλήματα κατά των ήθών	348	0,3	4	296	0,2	4	312	0,3	4	239	0,2	3	228	0,2	3
Έγκλήματα περι τον γάμον και την οικογένειαν	790	0,7	10	638	0,5	8	742	0,6	9	550	0,5	6	605	0,5	7
Έγκλήματα κατά της τιμής	4.366	3,9	53	4.232	3,6	51	4.196	3,6	50	4.083	3,4	48	3.771	3,1	45
Έγκλήματα κατά της ιδιοκτησίας	5.128	4,6	63	4.525	3,9	55	4.528	3,9	54	4.099	3,4	48	3.762	3,1	45
Έγκλήματα κατά περιουσιακών δικαιών	738	0,7	9	738	0,6	9	752	0,6	9	713	0,6	8	515	0,4	6

ΠΙΝΑΞ IV (συνέχεια)

Κεφάλαιο αδικημάτων του Π. Κ. και αδικήματα Ειδικών Ποινικών Νόμων	1976			1977			1978			1979			1980		
	*Αριθμός απόλυτος	*Επί 100 καταδικασθέντων	*Επί 100.000 κατοίκων	*Αριθμός απόλυτος	*Επί 100 καταδικασθέντων	*Επί 100.000 κατοίκων	*Αριθμός απόλυτος	*Επί 100 καταδικασθέντων	*Επί 100.000 κατοίκων	*Αριθμός απόλυτος	*Επί 100 καταδικασθέντων	*Επί 100.000 κατοίκων	*Αριθμός απόλυτος	*Επί 100 καταδικασθέντων	*Επί 100.000 κατοίκων
Έπαιτεια και άληθεια	175	0,1	2	132	0,1	1	164	0,1	2	106	0,1	1	101	0,1	1
Λοιπά αδικήματα Ποινικού Κώδικος	3	0,0	—	1	0,0	—	2	0,0	—	3	0,0	—	1	0,0	0,0
Παραβάσεις Άγορανομικού Κώδικ. Παραβάσεις της περί Αυτοκινήτων Νομοθεσίας	16.554	14,7	202	18.850	16,4	227	18.681	16,1	223	19.939	16,6	235	20.350	16,6	241
Παραβάσεις της περί Έργατικής Προνοίας Νομοθεσίας	27.955	24,8	341	31.939	27,4	385	32.202	27,8	384	31.953	26,6	377	30.511	24,8	362
Παραβάσεις της περί Δημοσίας Ύγείας Νομοθεσίας	5.459	4,9	67	5.520	4,7	67	6.403	5,5	76	5.197	4,3	61	4.697	3,8	56
Χαρτοπαικτικά Λέσχει και τυχηρά παίγνια	6.425	5,7	78	6.965	6,0	84	7.274	6,4	87	7.088	5,9	84	6.795	5,5	81
Λοιποί παραβάσεις Ειδικών Ποινικών Νόμων	2.224	2,0	27	2.450	2,1	29	2.207	1,9	26	2.412	2,0	28	2.155	1,8	26
Άδικήματα Στρατιωτικού Ποινικού Κώδικος	9.197	8,2	112	11.771	10,1	142	12.275	10,6	146	15.492	13,0	183	20.025	15,3	237
	1.774	1,6	22	1.570	1,3	19	2.533	2,3	30	1.851	1,5	22	2.140	1,7	25

Ε. Τόπος τελέσεως των αδικημάτων

Η εγκληματικότητα διερευνάται επίσης κατά γεωγραφικών διαμερίσματα και κατά πυκνότητα οικισμού του τόπου διαπράξεως των αδικημάτων. Έκ των σχετικών πινάκων προκύπτει, ότι ποσοστόν 29,9% των αδικημάτων ετελέσθη εις την Περιφέρειαν

Πρωτευούσης, ποσοστόν 56,6% εις οικισμούς εν γένει άνω των 10.000 κατοίκων, 35,0% εις οικισμούς κάτω των 10.000 κατοίκων και 8,4% εις δημοσίαν όδον ή οικισμών άγνωστον.

Εις τους ύπ' αριθ. V και VI πίνακας εμφανίζονται συγκριτικά στατιστικά στοιχεία (ποσοστιαία και εις απόλυτους αριθμούς) των έτων 1976 - 1980.

ΠΙΝΑΞ V

Γεωγραφικόν διαμέρισμα τελέσεως των αδικημάτων

Γεωγραφικόν διαμέρισμα	1976		1977		1978		1979		1980	
	*Αριθμός απόλυτος	*Επί 100 καταδικασθέντων	*Αριθμός απόλυτος	*Επί 100 καταδικασθέντων	*Αριθμός απόλυτος	*Επί 100 καταδικασθέντων	*Αριθμός απόλυτος	*Επί 100 καταδικασθέντων	*Αριθμός απόλυτος	*Επί 100 καταδικασθέντων
Σύνολον καταδικασθέντων	112.510	100,0	116.736	100,0	115.734	100,0	120.281	100,0	122.828	100,0
Περιφέρεια Πρωτευούσης	39.253	34,8	38.843	33,3	37.520	32,4	38.979	32,4	36.778	29,9
Λοιπή Στερεά Έλλάς και Εύβοια	16.408	14,6	19.351	16,6	18.159	15,7	18.204	15,1	18.363	15,0
Πελοπόννησος	11.199	10,0	12.093	10,3	13.252	11,5	13.422	11,2	14.664	11,9
Ίονιοι Νήσοι	1.527	1,4	1.597	1,4	1.737	1,5	2.167	1,8	1.942	1,6
Ηπειρος	2.161	1,9	2.398	2,0	3.193	2,8	3.306	2,7	4.992	4,1
Θεσσαλία	8.129	7,2	8.949	7,7	8.017	6,9	7.718	6,4	8.580	7,0
Μακεδονία	20.491	18,2	19.453	16,7	19.377	16,7	20.144	16,7	20.747	16,9
Θράκη	4.223	3,8	4.187	3,6	4.628	4,0	4.824	4,0	5.321	4,3
Νήσοι Αιγαίου	2.887	2,6	3.155	2,7	4.306	3,7	5.019	4,2	4.963	4,0
Κρήτη	4.529	4,0	5.597	4,8	4.670	4,0	5.857	5,0	6.010	4,9
Έξωτερικόν ή άγνωστον	1.703	1,5	1.113	0,9	875	0,8	641	0,5	468	0,4

ΠΙΝΑΞ VI

Μέγεθος οικισμού του τόπου τελέσεως των αδικημάτων

Έτος	Οικισμοί 10.000 κατοίκων και άνω		Οικισμοί κάτω των 10.000 κατοίκων		Οικισμός άγνωστος ή δημοσία όδός	
	*Αριθμός απόλυτος	*Επί 100 καταδικασθέντων	*Αριθμός απόλυτος	*Επί 100 καταδικασθέντων	*Αριθμός απόλυτος	*Επί 100 καταδικασθέντων
1971	41.966	56,1	27.688	37,0	5.135	6,9
1976	68.305	60,7	31.603	28,1	12.602	11,2
1977	68.847	59,0	33.133	28,4	14.756	12,6
1978	68.337	59,1	34.981	30,2	12.416	10,7
1979	70.871	58,9	37.741	31,4	11.669	9,7
1980	69.493	56,6	43.005	35,0	10.330	8,4

ΣΤ. Άτομικά χαρακτηριστικά των καταδικασθέντων

Έκ των άτομικών χαρακτηριστικών των καταδικασθέντων, εις τους στατιστικούς πίνακας ερευνώνται ή πυκνότης οικισμού του τόπου κατοικίας αυτών, ή ηλικία, ή οικογενειακή κατάσταση, ή εκπαίδευσις, τó επάγγελμα και ή υπό εύρειαν έννοιαν ύποτροπή αυτών. Ούτω, κατά τó έτος 1980 ποσοστόν 63,3% των καταδικασθέντων ήσαν κάτοικοι πόλεων (οικισμοί άνω των 10.000 κατοίκων). Όσον άφορά εις τās ηλικίας ή κατάταξις έγινετο με βάση, άφ' ενός μόν τās περι άνηλικών διατάξεις του Ποινικού Κώδικος, άφ' άλλου δέ τās ομάδας ηλικιών, αί όποιαι παρουσιάζουν ένδιαφέρον από άπόψεως εγκληματολογικής και

όμοιογένειαν ψυχολογικής συμπεριφοράς. Η πρώτη όμάς περιλαμβάνει τās ηλικίας 7 μέχρι 12 έτων, έπονται δέ αί ηλικίας 13 - 17, 18 - 20, 21 - 24, 25 - 29, 30 - 34, 35 - 44, 45 - 59 και 60 έτων και πλέον. Έκ των κατά ηλικίας συγκριτικών πινάκων μιάς 10ετίας (1971 - 1980) προκύπτει, ότι ή πλέον έπιρρεπής πρós τó άδίκημα περίοδος της ζωής είναι διά τά έτη 1970 - 71 ή δεκαετία 35 - 44 έτων, ακολουθεί ή δεκαετία 25 - 34 έτων και έπειτα ή δεκαετία 45 - 54 έτων. Από του έτους όμως 1972 μεγαλύτεραν εγκληματικότητα εμφανίζει ή δεκαετία 25 - 34 έτων, ακολουθεί ή δεκαετία 35 - 44 έτων και έπειτα πάλιν ή δεκαετία 45 - 54 έτων. Ό ύπ' αριθ. VII πίναξ παρέχει τά στατιστικά δεδομένα της τελευταίας πενταετίας.

ΠΙΝΑΞ VII

Καταδικασθέντες κατά ηλικία

*Ηλικία	1976			1977			1978			1979			1980		
	*Αριθμός απόλυτος	*Επί 100 καταδικασθέντων	*Επί 100.000 κατοίκων	*Αριθμός απόλυτος	*Επί 100 καταδικασθέντων	*Επί 100.000 κατοίκων	*Αριθμός απόλυτος	*Επί 100 καταδικασθέντων	*Επί 100.000 κατοίκων	*Αριθμός απόλυτος	*Επί 100 καταδικασθέντων	*Επί 100.000 κατοίκων	*Αριθμός απόλυτος	*Επί 100 καταδικασθέντων	*Επί 100.000 κατοίκων
Σύνολον καταδ/σθέντων	112.510	100,0	1.374	116.736	100,0	1.408	115.734	100,0	1.380	120.281	100,0	1.420	122.828	100,0	1.456
Μέχρι 12 ετών	308	0,3	4	314	0,3	4	297	0,3	4	262	0,2	3	240	0,2	3
13 - 17 ετών	6.187	5,5	75	5.738	4,9	69	5.497	4,7	66	4.953	4,1	59	5.236	4,3	62
18 - 20 »	7.674	6,8	94	8.253	7,0	100	9.227	8,0	110	9.466	7,9	112	8.717	7,1	103
21 - 24 »	10.330	9,2	126	10.186	8,7	123	11.058	9,6	132	10.544	8,8	125	10.270	8,3	122
25 - 29 »	14.686	13,1	179	15.483	13,3	187	15.082	13,0	179	15.763	13,1	186	15.436	12,6	183
30 - 34 »	13.376	11,9	163	15.102	12,9	182	15.278	13,2	182	15.696	13,0	185	16.298	13,3	193
35 - 44 »	27.388	24,3	335	28.208	24,2	340	26.653	23,0	318	27.635	23,0	326	29.562	24,1	350
45 - 59 »	22.937	20,4	280	24.230	20,8	292	23.600	20,4	281	27.050	22,5	319	28.927	23,5	343
60 ετών και πλέον	6.540	5,8	80	6.856	5,9	83	6.419	5,5	77	6.893	5,7	81	7.128	5,8	85
*Άγνωστος	3.084	2,7	38	2.366	2,0	28	2.623	2,3	31	2.019	1,7	24	1.014	0,8	12

*Από απόψεως οικογενειακής καταστάσεως γίνεται διάκρισις μεταξύ αγάμων, εγγάμων μετά τέκνων, εγγάμων άνευ τέκνων, χήρων ή διεξυγμένων μετά τέκνων και χήρων ή διεξυγμένων άνευ τέκνων. Κατά τὸ ἔτος 1980 ποσοστὸν 69,2% ἐκ τῶν καταδικασθέντων ἦσαν ἐγγαμοὶ μετὰ ἢ άνευ τέκνων. *Ἐπίσης κατὰ ποσοστὸν 0,7% ἦσαν ἀγράμματοι καὶ κατὰ ποσοστὸν 86,4% ἔτυχον στοιχειώδους ἐκπαιδεύσεως.

*Ἡ κατ' ἐπάγγελμα κατάταξις τῶν καταδικασθέντων, ἐγένετο συμφώνως πρὸς τὴν Διεθνή Τυποποιημένη Ταξινομήσιν τῶν Ἐπαγγελμάτων. *Ἐγένετο δὲ προσέτι κατάταξις αὐτῶν ὡς πρὸς

τὴν θέσιν ἣν κατέχουν εἰς τὸ ἐπάγγελμα (ἐργοδοταί, ἐργαζόμενοι δι' ἴδιον λογαριασμόν, ἐργάται καὶ ὑπάλληλοι).

Τὰ στοιχεῖα περὶ ὑποτροπῆς τῶν καταδικασθέντων ἀναλύονται εἰς δύο χρονικὰ στάδια. Οὕτως ἔχομεν ὑποτροπὴν ἀφ' ἑνὸς μὲν ἐντὸς 5ετίας ἀφ' ἑτέρου δὲ πέραν τῆς 5ετίας ἀπὸ τῆς πρώτης καταδίκης μέχρι τελευταίας ἀξιοποιήνου πράξεως. *Ὁ ὑπ' ἀριθ. VIII πίναξ παρέχει συγκριτικὰ στοιχεῖα τῶν ἐτῶν 1976 - 1980 περὶ τοῦ ἐπαγγέλματος καὶ τῆς ὑποτροπῆς τῶν καταδικασθέντων.

ΠΙΝΑΞ VIII

Καταδικασθέντες καὶ ἐκ τούτων ὑπότροποι, κατὰ ἐπάγγελμα

Κατηγορία ἐπαγγελμάτων	1976			1977			1978			1979			1980		
	*Αριθμός απόλυτος	*Επί 100 καταδικασθέντων	*Υπότροποι	*Αριθμός απόλυτος	*Επί 100 καταδικασθέντων	*Υπότροποι	*Αριθμός απόλυτος	*Επί 100 καταδικασθέντων	*Υπότροποι	*Αριθμός απόλυτος	*Επί 100 καταδικασθέντων	*Υπότροποι	*Αριθμός απόλυτος	*Επί 100 καταδικασθέντων	*Υπότροποι
Σύνολον καταδικασθέντων ...	112.510	100,0	36.020	116.736	100,0	41.025	115.734	100,0	42.199	120.281	100,0	45.631	122.828	100,0	47.901
Πρόσωπα ἀσκοῦντα ἐπιστημονικὰ καὶ ἐλευθέρια ἐπαγγέλματα, τεχνικοὶ αὐτῶν βοηθοὶ κ.π.τ.ε.	1.925	1,7	441	2.462	2,1	584	2.323	2,0	575	2.305	1,9	637	2.436	2,0	656
Διευθύνοντες καὶ ἀνώτερα διοικητικὰ στελέχη	1.528	1,3	777	1.319	1,1	733	1.714	1,5	972	1.661	1,4	945	2.027	1,7	1.162
*Υπάλληλοι γραφείου κ.π.τ.ε.	1.732	1,5	318	2.714	2,3	578	2.869	2,5	676	3.730	3,1	1.023	3.446	2,8	879
*Ἐμποροὶ καὶ πωληταὶ	20.211	17,9	9.688	22.384	19,2	11.144	21.985	19,0	11.222	21.168	17,6	11.194	24.726	20,1	13.675
Πρόσωπα ἀσχολούμενα εἰς τὴν γεωργίαν, ζωοκομίαν, δασοκομίαν, ἀλιείαν, θήραν	12.141	10,7	3.481	12.017	10,3	3.737	11.861	10,2	3.720	11.937	9,9	3.909	12.251	10,0	4.249
Τεχνίται καὶ ἐργάται (ἐκτὸς γεωργίας) καὶ χειρίζονται μηχανημάτων κ.π.τ.ε.	38.840	34,5	12.025	40.586	34,9	13.950	39.957	34,5	14.376	42.084	35,0	15.567	46.195	37,6	17.098
*Ἀπασχολούμενοι εἰς τὴν παροχὴν ὑπηρεσιῶν	7.485	6,6	3.680	9.021	7,7	4.401	9.430	8,1	4.521	9.141	7,6	4.348	9.970	8,1	4.989
Πρόσωπα μὴ δυνάμενα νὰ καταταγοῦν κατ' ἐπάγγελμα	17.342	15,4	4.416	16.596	14,2	4.864	15.755	13,6	5.022	17.988	15,0	6.611	9.003	7,3	3.299
*Ἐνοπλοὶ Δυνάμεις	942	0,8	142	508	0,4	55	903	0,8	86	687	0,6	84	772	0,6	63
Δημοσιογράφοι	74	0,1	37	50	0,0	21	65	0,1	19	56	0,0	17	41	0,0	13
Κληρικοὶ - Μοναχοὶ	31	0,0	3	37	0,0	5	42	0,0	13	46	0,0	6	44	0,1	13
*Ἀσχολούμενοι εἰς οἰκιακὰ, σπουδασταί, εἰσοδηματισταί, συνταξιούχοι κ.π.	7.818	6,9	973	6.834	5,9	902	6.678	5,8	940	8.133	6,8	1.219	9.487	7,7	1.681
Μαθηταὶ	2.441	2,6	39	2.208	1,9	51	2.152	1,9	57	1.345	1,1	71	2.430	2,0	124

IV. ΚΑΤΑΤΑΞΙΣ ΤΩΝ ΛΕΙΟΠΟΙΝΩΝ ΠΡΑΞΕΩΝ

Αδικήματα	Άρθρον του Ποινικού Κώδικος ή άλλων ειδικών ποιν. νόμων	Αδικήματα	Άρθρον του Ποινικού Κώδικος ή άλλων ειδικών ποιν. νόμων
Έγκλήματα εσχάτης προδοσίας	Π.Κ. 134-137	Διατάραξις της ασφαλείας συγκοινωνιών	Π.Κ. 290
Προδοσία της Χώρας	Π.Κ. 138-152, Ν. 375/36 άρθρ. 42, Α.Ν. 1255/38, Ψήφ. Γ' 1946, Α.Ν. 509/47, Ν. 2197/52	Διατάραξις της ασφαλείας σιδηροδρομικών πλοίων και αεροσκαφών	Π.Κ. 291, Ν. 5017/31 άρθρ. 75
Έπιβουλή της άκεραιότητας της Χώρας	Π.Κ. 138	Παρακάλυψις συγκοινωνιών	Π.Κ. 292, Ν. 4275 άρθρ. 2, Ν. 4277/29 άρθρ. 42, Ν.Δ. 1244/72, Ν. 652/77
Κατασκοπεύει	Π.Κ. 148-149, Ν. 375/36, Α.Ν. 1255/38, Ν. 2197/52	Λοιπά έγκλήματα κατά της ασφαλείας των συγκοινωνιών και κατά των κοινωφελών εγκαταστάσεων	Π.Κ. 292-297, Ν. 1985/52
Λοιπά έγκλήματα προδοσίας της Χώρας	Π.Κ. 139-147, 150-152, Ψήφ. Γ' 1946, Α.Ν. 509/47, Ν. 566/77	Έγκλήματα κατά της ζωής	Π.Κ. 299-307, Ν. 4841/30
Έγκλήματα κατά ξένων κρατών	Π.Κ. 153-156	Ανθρωποκτονία εκ προθέσεως	Π.Κ. 299
Έγκλήματα κατά πολιτικών σωματίων	Π.Κ. 157-160	Ανθρωποκτονία εξ άμελειας	Π.Κ. 302
Έγκλήματα κατά τας εκλογάς	Π.Κ. 161-166, Β.Δ. 531/31, Β.Δ. 10/12-4-58, Ν. 592/63, Ν.Δ. 65/74, Π.Κ. 650/74, Ν.Δ. 618/78	Ανθρωποκτονία εξ άμελειας δι' αυτοκινήτου	Π.Κ. 302, Ν. 4841/30
Προσβολαι κατά της πολιτειακής εξουσίας	Π.Κ. 167-182, Α.Ν. 511/47, Ν. Δ. 2493/53 άρθρ. 4, Α.Ν. 44/67, Α.Ν. 165/67, Α.Ν. 578/68, Ν.Δ. 11/68, Ν.Δ. 254/69	Παιδοκτονία	Π.Κ. 303
Αντίστασις	Π.Κ. 167	Αμβλωσις	Π.Κ. 304
Απειθεία	Π.Κ. 169, Α.Ν. 44/67	Έκθεσις	Π.Κ. 306
Στάσις	Π.Κ. 170	Λοιπά έγκλήματα κατά της ζωής	Π.Κ. 300-301, 305, 307
Απόδρασις κρατουμένου	Π.Κ. 173	Σωματικοί βλάβαι	Π.Κ. 308-315, Ν. 4841/30 άρθρ. 41, Α.Ν. 1623/51, Ν. 2493/53
Παραβίσις κατασχέσεως	Π.Κ. 177	Απλή σωματική βλάβη	Π.Κ. 308
Περιούβρισις της Αρχής και συμβόλων	Π.Κ. 181, Ν.Δ. 2493/53 άρθρ. 4, Ν.Δ. 254/69	Έπικίνδυνος σωματική βλάβη	Π.Κ. 309
Παραβίσις περιορισμών διαμονής	Π.Κ. 182, Α.Ν. 511/47, Α.Ν. 165/67, Ν.Δ. 11/68	Βαρεία σωματική βλάβη	Π.Κ. 310
Λοιπαι προσβολαι της πολιτειακής εξουσίας	Π.Κ. 168, 171-172, 174-176, 178-180, Α.Ν. 578/68	Θανατηφόρος σωματική βλάβη	Π.Κ. 311
Έπιβουλή της δημοσίας τάξεως	Π.Κ. 183-197, Π.Δ. 336, Ν.Δ. 2493/53 άρθρ. 5, Ν.Δ. 735/70, Ν.Δ. 861/71	Σωματική βλάβη εξ άμελειας	Π.Κ. 314-315
Διατάραξις της κοινής ειρήνης	Π.Κ. 189	Σωματική βλάβη εξ άμελειας δι' αυτοκινήτου	Π.Κ. 314, 315, Ν. 4841/30 άρθρ. 41
Διατάραξις της ειρήνης των πολιτών	Π.Κ. 190-192, Ν.Δ. 2493/53 άρθρ. 4, Ν.Δ. 735/70	Λοιπαι σωματικοί βλάβαι	Π.Κ. 312, 313, Α.Ν. 1623/51 Ν. 2493/53
Διατάραξις συνεδριάσεων	Π.Κ. 197, Π.Δ. 336	Έγκλήματα κατά της προσωπικής ελευθερίας	Π.Κ. 322-335
Λοιπά έγκλήματα κατά της δημοσίας τάξεως	Π.Κ. 183-188, 193-196, Ν.Δ. 2493/53, Ν.Δ. 861/71	Ακουσία άπαγωγή	Π.Κ. 327
Έπιβουλή της θρησκευτικής ειρήνης	Π.Κ. 198-201	Έκουσία άπαγωγή	Π.Κ. 328
Κακόβουλος βλασφημία	Π.Κ. 198	Παράνομος βία	Π.Κ. 330
Καθύβρισις θρησκευμάτων	Π.Κ. 199	Αυτοδικία	Π.Κ. 331
Λοιπά έγκλήματα κατά της θρησκευτικής ειρήνης	Π.Κ. 200-201	Απειλή	Π.Κ. 333
Έγκλήματα περί τό νόμισμα	Π.Κ. 207-215 451	Διατάραξις οικιακής ειρήνης	Π.Κ. 334
Έγκλήματα περί τά ύπομνήματα	Π.Κ. 216-223, Ν. 1608/50	Λοιπά έγκλήματα κατά της προσωπικής ελευθερίας	Π.Κ. 322-326, 332, 335
Πλαστογραφία	Π.Κ. 216, Ν. 1608/50	Έγκλήματα κατά των ήθων	Π.Κ. 336-353, Ν. 3310/55
Πλαστογραφία πιστοποιητικών	Π.Κ. 217	Βιασμός	Π.Κ. 336
Λοιπά έγκλήματα περί τά ύπομνήματα	Π.Κ. 218-223	Έξαναγκασμός εις άσελγείαν	Π.Κ. 337
Έγκλήματα περί την άπονομήν της δικαιοσύνης	Π.Κ. 224-234, δ. 775/64, Ν.Δ. 105/69	Κατάχρησις εις άσελγείαν	Π.Κ. 338
Ψευδορκία	Π.Κ. 224	Αποπλάνησις παιδών	Π.Κ. 339
Ψευδής άνώμοτος κατάθεσις	Π.Κ. 225, Δ. 775/64, Ν.Δ. 105/69	Αιμομιξία	Π.Κ. 345
Ψευδής καταμήνυσις	Π.Κ. 229, 230	Παρά φύσιν άσελγεία	Π.Κ. 347
Λοιπά έγκλήματα περί την άπονομήν της δικαιοσύνης	Π.Κ. 226-228, 231-234	Διευκολύνεισι άλλοτρίας άκολασίας	Π.Κ. 348
Έγκλήματα περί την ύπηρεσίαν	Π.Κ. 235-263, Ν. 2200/40, Α.Ν. 110, Α.Ν. 2784/65, Ν.Δ. 169/69, Ν.Δ. 750/69, Ν.Δ. 972/71, Ν.Δ. 1234/72	Πρόκλησις σκανδάλου δι' άσέμων πράξεων	Π.Κ. 353, Ν. 3310/55
Κοινώς επικίνδυνα έγκλήματα	Π.Κ. 264-289, Ν. 248/14, Ν.Δ. 147/52, Δ. 835/62, Β.Δ. 756/65, Β.Δ. 222/67, Β.Δ. 768/68, Α.Ν. 41/68, Ν.Δ. 8/73, Ν.Δ. 349/74	Μαστροπία	Π.Κ. 349
Έμρησιμός (περιλαμβάνεται και ό έμρησιμός εξ άμελειας)	Π.Κ. 264, 266, 28	Έκμετάλλευσις πορνών	Π.Κ. 350
Έμρησιμός εις δάση (περιλαμβάνεται και ό έμρησιμός εις δάση εξ άμελειας)	Π.Κ. 265, 266, 28	Σωματεμπορία	Π.Κ. 351
Πλημύρα	Π.Κ. 268, 269	Λοιπά έγκλήματα κατά των ήθων	Π.Κ. 341-343, 346
Έκρηξις	Π.Κ. 270, 271	Έγκλήματα περί τόν γάμον και την οικογένειαν	Π.Κ. 354-360
Νοθεία τροφίμων	Π.Κ. 281	Διγαμία	Π.Κ. 356
Παραβίσις μέτρων προλήψεως άσθενειών	Π.Κ. 284, Ν.Δ. 786/78	Μοιχεία	Π.Κ. 357
Παραβίσις μέτρων προλήψεως επίζωοτιών	Π.Κ. 285, Ν. 248/14, Ν.Δ. 756/65, Β.Δ. 222/67, Β.Δ. 10/71, Π.Δ. 40/77 Ν. 572/79, Ν. 1142/80	Παραβίσις της πρός διατροφήν ύποχρέωσης	Π.Κ. 358
Παραβίσις των κανόνων της οικοδομικής	Π.Κ. 286, Α.Ν. 410/68, Ν.Δ. 8/73, Ν.Δ. 349/74, Ν. 551/77, Ν. 651/77, Ν. 720/77, Ν. 960/79 Ν. 697/79, Ν. 778/80	Έγκατάλειψις έγκυμονούσης	Π.Κ. 359
Λοιπά έγκλήματα κοινώς επικίνδυνα	Π.Κ. 272-280, 282, 283, 287-289, Ν.Δ. 147/52	Λοιπά έγκλήματα περί τόν γάμον και την οικογένειαν	Π.Κ. 354, 355, 360
Έγκλήματα κατά της ασφαλείας των συγκοινωνιών και κατά των κοινωφελών εγκαταστάσεων	Π.Κ. 290-298, Ν. 4275/29 άρθρ. 2, Ν. 4277/29 άρθρ. 42, Ν. 5017/31 άρθρ. 75, Α.Ν. 4/9-9-35, Ν. 1985/52, Ν. 480/76	Έγκλήματα κατά της τιμής	Π.Κ. 361-365, Ν.Δ. 4000/59
		Έξόβρισις	Π.Κ. 361, Ν.Δ. 4000/59
		Δυσφήμησις	Π.Κ. 362
		Συκοφαντική δυσφήμησις	Π.Κ. 363
		Λοιπά έγκλήματα κατά της τιμής	Π.Κ. 364, 365
		Έγκλήματα κατά της ιδιοκτησίας	Π.Κ. 372-384, Ν. 121/14, Ν. 1227/18, Ν. 41/46, Ν.Δ. 392/47, Ν.Δ. 2493/53, Ν.Δ. 3030/54, Ν. 3681/57
		Κλοπαι πάσης φύσεως	Π.Κ. 372-374, Ν.Δ. 3030/54 άρθρ. 98, Ν. 3681/57
		Υπεξαίρεσις	Π.Κ. 375
		Κλοπαι και ύπεξαίρεσις εδτελους αξίας	Π.Κ. 377
		Ληστεία	Π.Κ. 380, Ν. 121/14, Ν. 1227/18, Ν. 41/46, Ν.Δ. 392/47
		Λοιπά έγκλήματα κατά της ιδιοκτησίας	Π.Κ. 373, 376, 378, 379
		Έγκλήματα κατά περιουσιακών δικαίων	Π.Κ. 385-406, Α.Ν. 2078/39, Α.Ν. 1608/50, Ν. 2004/52, Ν. 2865/54, Β.Δ. 7/17-12-59, Δ. 666/66, Ν.Δ. 420/70, Β.Δ. 249/72

Αδικήματα	Άρθρον του Ποινικού Κώδικος ή άλλων ειδικών νόμων	Αδικήματα	Άρθρον του Ποινικού Κώδικος ή άλλων ειδικών νόμων
Έκβιασις	Π.Κ. 385		
Απάτη	Π.Κ. 386		
Απάτη εύτελους άξιας	Π.Κ. 387		
Αποδοχή και διάθεσις προϊόντων εγκλη- ματος	Π.Κ. 394, Β.Δ. 7/17-12-59		
Παράνομος άλτεια	Π.Κ. 400, Α.Ν. 2078/39, Ν. 2004/ 52, Δ. 666/66, Ν.Δ. 420/70, Β.Δ. 249/72, Ν.Δ. 54/78		
Λοιπά εγκλήματα κατά περιουσι, δικαίων	Π.Κ. 388-392, 396-399, 401-406, Α.Ν. 1608/50, Ν. 2865/54		
Έπαιτεια και άλτεια	Π.Κ. 407-410		
Λοιπά άδικήματα Ποινικού Κώδικος	Π.Κ. 202-206, 316-321, 370, 371		
Παραβάσεις Ειδικών Ποινικών Νόμων :			
Άπηγορευμένα όπλα	Ν. 286/14, Δ. 18-7/1914, Δ. 31- 10-1914, Ν. 4971/31, Α.Ν. 9/ 13-4-35, Δ. 26-8/9-36, Ν. 2218/52, Ν.Δ. 3101/54, Α.Ν. 611/68, Ν.Δ. 542/70, Ν. 495/76, Ν.Δ. 959/78		
Παραβάσεις της περί Δημοσίας Ύγείας Νομοθεσίας	Ν. 248/14, Δ. 30-3-1915, Δ. 20- 7-1915, Ν. 2188/1920, Δ. 3/ 12-5-21, Ν. 3032/22, Ν. 3038/ 22, Ν.Δ. 18-10-25, Ν. 3874/29, Ν. 4107/29, Ν. 4061/29, Ν. 5607/32, Ν. 6077/34, Δ. 31-8/ 18-9-35, Α.Ν. 171/36, Α.Ν. 340/36, Α.Ν. 751/37, Α.Ν. 1844/38, Α.Ν. 2520/40, Ν.Δ. 363/41, Ν. 290/43, Ν.Δ. 171/ 46, Π.Υ.Σ. 303/46, Ν. 822/48, Α.Ν. 1528/50, Α.Ν. 1658/50, Ν.Δ. 2592/53, Ν. 3310/55, Ν. Δ. 3340/55, Ν.Δ. 3371/55, Α. Υ. Κοιν. Προνοίας 1101/55, Ν.Δ. 3907/58, Ν.Δ. 4026/59, Ν. 4053/60, Ν. 4085/60, Ν.Δ. 4095/60, Β.Δ. 19/30-12/1967- 68, Ν.Δ. 361/69, κ.ά., Β.Δ. 71/71, Β.Δ. 756/71, Β.Δ. 497/ 72, Β.Δ. 383/72, Ν.Δ. 97/73, Ν.Δ. 220/73, Π.Δ. 212/76, Ν. 396/76		
Παραβάσεις της περί Έργατικής Προ- νοίας Νομοθεσίας	Ν. ΔΚΘ/12, Β.Δ. 14/26-8-13, Ν. 2193/20, Ν. 2269/20, Ν. 2274/ 20, Ν. 5891/33, Ν. 6071/34, Α.Ν. 25/35, Α.Ν. 199/36, Α.Ν. 405/37, Α.Ν. 547/37, Α.Ν. 759/ 37, Α.Ν. 6001/37, Α.Ν. 18/38, Α.Ν. 1204/38, Ν. 1040/43, Ν. 581/43, Ν. 1373/44, Α.Ν. 539/ 45, Α.Ν. 690/45, Α.Ν. 135/46, Α.Ν. 1611/50, Ν.Δ. 1846/51, Ν. 1872/51, Ν.Δ. 2698/53, Ν. 3198/55, Ν. 3239/55, Ν. 3464/ 55, Ν.Δ. 3572/56, Ν.Δ. 3631/ 56, Ν.Δ. 3789/57, Ν. 3924/59, Ν.Δ. 4114/60, Ν.Δ. 4476/65, Ν.Δ. 4547/66, Δ. 748/66, Ν. 4504/66, Α.Ν. 80/67, Α.Ν. 86/ 67, Α.Ν. 380/68, Ν.Δ. 201/69, Ν.Δ. 1037/71, Β.Δ. 786/71, Ν.Δ. 1175/72, Β.Δ. 523/72, Β.Δ. 177/73, Ν.Δ. 264/73, Ν.Δ. 340/73, Πρ. Δ. 286/73, Ν.Δ. 307/74, Ν. 74/75, Ν. 133/ 75, Π. Δ. 447/75, Ν. 362/76, Π.Δ. 196/76, Π.Δ. 236/76, Π. Δ. 288/76, Ν. 549/77, Ν. 180/79, Ν. 55/79		
Ζοφολοπαί - Ζοφκονίαι	Ν. ΓΩΛΣΤ/11, Ν. 1038/17, Ν. 3999/29, Ν. 4936/31, Ν. 5504/ 32, Ν. 6238/34, Ν. 526/37, Ν. 1360/42, Δ. 691/66		
Παραβάσεις Άγορανομικού Κώδικος	Ν. 721/16, Ν. 3755/29, Ν.Δ. 894/ 31, Ν.Δ. 970/42, Α.Ν. 649/45, Α.Ν. 1030/46, Ν.Δ. 136/46, Α.Ν. 782/48, Ν. 760/48, Α.Ν. 1361/49, Α.Ν. 1671/50, Ν.Δ. 2408/53, Ν. 2838/54, Ν.Δ. 3013/54, Ν.Δ. 1213/72, 918/ 71, Ν.Δ. 1302/72, Ν.Δ. 1349/ 73, Ν.Δ. 218/73, Ν.Δ. 980/71, Ν.Δ. 68/74, Ν.Δ. 45/75, Ν. 111/75, Ν. 833/78, Ν. 1059/80		
Παραβάσεις της περί Αυτοκινήτων Νομο- θεσίας	Ν. ΓΑΝ/11, Ν. 3464/28, Ν. 4841/ 30, Ν.Δ. 22/7/33, Α.Ν. 6/6-6- 35, Α.Ν. 412/36, Ν. 1197/38, Ν.Δ. 955/42, Ν.Δ. 86/46, Α.Ν. 1348/49, Ν. 1795/51, Ν.2119/ 52, Ν. 2367/53, Ν.Δ. 2396/53, Ν. 3100/54, Β.Δ. 27/2-31/5/54, Ν.Δ. 3334/55, Ν. 3216/55, Ν. Δ. 3555/56, Ν.Δ. 3744/57, Ν. Δ. 3839/58, Ν. 419/64, Ν.Δ. 4354/64, Α.Ν. 170/67, Α.Ν. 344/68, Α.Ν. 353/68, Α.Ν. 403/68, Ν.Δ. 270/69, Ν.Δ. 370/ 70, Ν.Δ. 638/70, Ν.Δ. 701/70, Ν.Δ. 905/71, Ν.Δ. 1060/71,		
		Παραβάσεις Δασικής Νομοθεσίας	Ν. 4173/29, Α.Ν. 3-6-35, Α.Ν. 1926/39, Β.Δ. 27-2-39, Ν.Δ. 404/41, Ν. 2501/53, Ν. 2582/ 53, Δασικός Κώδικς Ν.Δ. 86/ 1969, Β.Δ. 132/72, Ν.Δ. 919/ 71, Ν.Δ. 996/71, Ν. 177/75, Ν. 248/76
		Χαρτοπαικτικά Λέσχαι κ. ι τοχηρά παι- γνια	Α.Ν. 258/36, Α.Ν. 390/36, Α.Ν. 327/36, Α.Ν. 621/37, Ν.Δ. 625/ 41, Ν. 1628/44, Α.Ν. 1620/50, Α.Ν. 552/68, Ν.Δ. 639/70, Β. Δ. 29/71
		Χρήσις, έμπορία και κατοχή ναρκωτι- κών	Ν. 5539/32, Α.Ν. 2430/40, Ν.Δ. 3084/54, Α.Ν. 230/67, Ν.Δ. 361/69, Ν.Δ. 743/70, Ν.Δ. 1176/72, Ν.Δ. 1216/72
		Άδικήματα τύπου	Ν. 5060/31, Α.Ν. 446/37, Α.Ν. 1093/38, Α.Ν. 1619/39, Ν.Δ. 245/41, Α.Ν. 265/45, Ν. 896/ 48, Α.Ν. 1797/50, Ν.Δ. 2493/ 53, Ν.Δ. 2943/54, Ν. 3686/57, Ν.Δ. 3824/61, Ν.Δ. 346/69, Ν. Δ. 770/70, Ν.Δ. 482/70, Ν.Δ. 1004/71, Ν. 10/75
		Ποινικός και πειθαρχικός Κώδικς Έμπο- ρικού Ναυτικού	Ν. 5304/32, Ν. 6392/34, Α.Ν. 1091/38, Α.Ν. 1774/39, Α.Ν. 2236/40, Α.Ν. 2773/41, Ν.Δ. 499/47, Α.Ν. 1473/50, Ν. 2317/ 53, Ν. 3142/55, Α.Ν. 92/62, Ν.Δ. 654/70, Ν.Δ. 718/70, Ν. 297/76, Ν. 314/76
		Έπιταγαί	Ν. 5960/23-12-33, Α.Ν. 1923/ 39, Ν.Δ. 1325/72, Ν. 644/77
		Συνάλλαγμα (Προστασία Έθνικού Νομί- σματος)	Ν.Δ. 11/5/23, Α.Ν. 1599/50 Ν.Δ. 2947/54 Ν.Δ. 3746/57, Ν.Δ. 3733/57 Ν.Δ. 3760/57, Ν.Δ. 273/74
		Λαθρεμπόριον γενικώς (καπνός, άλλων ειδών)	ΑΡΕΖ/1884, ΑΡΕΗ/84, Ν.Δ. 12- 6-1919 Ν. 1941/20, Ν. 4057/ 29, Ν. 791/48, Ν.Δ. 4257/62 Α.Ν. 514/68
		Λοιπά παραβάσεις Ειδικών Ποινικών Νόμων	Άρθρ. 458 Ποιν. Κ., Ν. 281/14, Ν. 602/14, Ν. 4112/29, Ν. 5277/31, Ν. 5849/32, Ν. 6023/ 34, Α.Ν. 176/36, Α.Ν. 1363/38, Α.Ν. 1565/39, Α.Ν. 2545/40, Α.Ν. 2448/40, Α.Ν. 1843/51, Ν. 1988/52, Ν. 2260/52, Ν.Δ. 2299/53, Ν.Δ. 2593/53, Ν.Δ. 2695/53, Ν.Δ. 2624/53, Ν.Δ. 3404/55, Ν. 3275/55, Ν.Δ. 3541/56, Ν.Δ. 3631/56, Ν.Δ. 3905/58, Ν. 3953/59, Ν. 4086/ 60, Ν.Δ. 4208/61, Ν. 4181/61, Ν.Δ. 4264/62, Ν. 4325/63, Ν. Δ. 4377/64, Ν. 4462/65, Ν. 4507/66, Α.Ν. 116/67, Α.Ν. 183/67, Α.Ν. 318/68, Ν.Δ. 126/ 69, Ν.Δ. 153/69, Ν.Δ. 349/69 Ν.Δ. 433/70, Ν.Δ. 707/70, Ν. Δ. 762/70, Β.Δ. 519/71, Ν.Δ. 869/71, Ν.Δ. 935/71, Ν.Δ. 1044/ 71, Ν.Δ. 1077/71, Β.Δ. 596/71, Β.Δ. 612/71, Β.Δ. 699/71, Ν.Δ. 187/73, Ν.Δ. 205/73, Ν.Δ. 227/73, Ν.Δ. 211/74, Ν.Δ. 291/74, Ν.Δ. 406/74, Ν. 12/75, Ν. 40/75, Ν. 129/ 75, Ν. 281/76, Ν. 358/76, Ν. 468/76, Ν. 465/76, Π.Δ. 99/77
		Άδικήματα Στρατιωτικού Ποινικού Κώδικος	Σ.Π.Κ. άρθρ. 26-174 (Α.Ν. 2803/ 41), Ν. 375/36, Ν. 365/36, Ν. 376/36, Ν. 1032/49
		Έγκλήματα Κατασκοπίας	Σ.Π.Κ. 33-42, Ν. 375/36, Ν. 376/ 36
		Άποφυγή στρατιωτικής ύποχρέωσης	Σ.Π.Κ. 43-62, Ν. 1032/49, Ν. 365/36
		Έγκλήματα κατά της στρατιωτικής πε- θαρχίας	Σ.Π.Κ. 63-78
		Έγκλήματα κατά του στρατιωτικού κο- θήκοντος	Σ.Π.Κ. 79-92
		Έγκλήματα κατά της στρατιωτικής τάσεω.	Σ.Π.Κ. 101-107
		Έγκλήματα κατά της περιουσίας	Σ.Π.Κ. 115-122, Ν. 493/54
		Λοιπά εγκλήματα του Στρατιωτικού Ποι- νικού Κώδικος	Σ.Π.Κ. 26-32, 93-100, 108-114 123-174

V. ΣΤΑΤΙΣΤΙΚΟΙ ΠΙΝΑΚΕΣ

Α' ΣΤΑΤΙΣΤΙΚΗ ΑΔΙΚΗΜΑΤΩΝ

Πίναξ 1. Διαπραχθέντα αδικήματα κατά κατηγορίας και θεωρούμενοι ως δράσται αυτών, κατά φύλον

Κατηγορίαί αδικημάτων και έκ τούτων ειδικά τινά αδικήματα	Διαπραχθέντα αδικήματα								Δράσται		
	Σύνολον	Κακούργηματα		Πλημμελήματα		Πυκνότης οίκισμου τελέσεως			Σύνολον	Άρρενες	Θήλειες
		Τετελε- σμένα	Άπόπει- ραι	Τετελε- σμένα	Άπόπει- ραι	Άνω των 10.000 κατοίκων	2.000 - 10.000 κατοίκων	Μέχρι 2.000 κατοίκων			
Σύνολον	295.353	920	123	293.928	382	167.872	44.572	82.909	309.487	287.965	21.522
Έγκλήματα εσχάτης προδοσίας, προδοσίας της Χώρας και κατά ένων κρατών ...	—	—	—	—	—	—	—	—	—	—	—
Έγκλήματα κατά πολιτικών σοματών και κατά τας έκλογάς	4	—	—	4	—	1	2	1	5	5	—
Προσβολαι κατά της πολιτειακής εξουσίας ...	521	—	—	519	2	338	69	114	715	667	48
Άντίστασις	252	—	—	252	—	162	33	57	360	329	31
Άπειθια	54	—	—	54	—	33	9	12	81	77	4
Παραβίσις κατασχέσεως	22	—	—	22	—	6	5	11	26	21	5
Περιούβρισις της Άρχης και συμ- βόλων	93	—	—	93	—	54	12	27	117	111	6
Παραβίσις περιουσιών διαμονής ..	42	—	—	42	—	36	5	1	42	42	—
Λοιπαί προσβολαι κατά της πολιτεια- κής εξουσίας	58	—	—	56	2	47	5	6	89	87	2
Έπιβουλή της δημοσίας τάξεως	18	—	—	18	—	9	3	6	60	57	3
Έπιβουλή της θρησκευτικής ειρήνης	444	—	—	444	—	247	83	114	488	476	12
Κακόβουλος βλασφημία	425	—	—	425	—	241	79	105	464	454	10
Λοιπα έγκλήματα κατά της θρησκευ- τικής ειρήνης	19	—	—	19	—	6	4	9	24	22	2
Έγκλήματα περι τό νόμισμα	30	1	—	29	—	24	1	5	26	25	1
Έγκλήματα περι τά ύπομνήματα	68	3	—	64	1	57	4	7	139	126	13
Πλαστογραφια	41	3	—	37	1	33	2	6	90	83	7
Λοιπα έγκλήματα περι τά ύπομνήματα	27	—	—	27	—	24	2	1	49	43	6
Έγκλήματα περι την άσπιση της δικαιο- σύνης	107	—	—	107	—	75	13	19	124	105	19
Έγκλήματα περι την ύπηρεσιαν	34	—	—	34	—	24	6	4	42	38	4
Κοινώς επικίνδυνα έγκλήματα	156	4	—	148	4	64	16	76	196	182	14
Έμπρησμός	92	4	—	84	4	22	16	54	107	98	—
Έμπρησμός εις δάση	9	—	—	9	—	—	—	9	9	9	—
Λοιπα έγκλήματα κοινώς επικίνδυνα	55	—	—	55	—	42	—	13	80	75	—
Έγκλήματα κατά της άσφαλείας των συγ- κοινωνιών και κατά των κοινωφελών έγ- καταστάσεων	46	—	—	46	—	16	6	24	69	67	—
Διατάραξις της άσφαλείας σιδηρο- δρόμων, πλοίων και άεροσκαφών	15	—	—	15	—	6	—	9	13	13	—
Λοιπα έγκλήματα κατά της άσφαλείας των συγκοινωνιών κλπ.	31	—	—	31	—	10	6	15	56	54	2
Έγκλήματα κατά της ζωής	1.422	57	67	1.296	3	558	107	757	1.522	1.464	58
Άνθρωποκτονία εκ προθέσεως	117	55	62	—	—	47	11	59	159	146	13
Άνθρωποκτονία εξ άμελείας	40	—	—	40	—	19	3	18	53	51	2
Άνθρωποκτονία εξ άμελείας δι' αυ- τοκινήτου	1.214	—	—	1.214	—	457	91	666	1.252	1.228	24
Λοιπα έγκλήματα κατά της ζωής ...	51	2	5	41	3	35	2	14	58	39	19
Σωματικαι βλάβαι	22.930	6	—	22.924	—	15.637	1.783	5.510	26.104	24.763	1.341
Άπλη και επικίνδυνος σωματική βλάβη	4.208	—	—	4.208	—	3.449	210	549	5.209	4.605	604
Σωματική βλάβη εξ άμελείας	194	—	—	194	—	140	3	51	221	208	13
Σωματική βλάβη εξ άμελείας δι' αυ- τοκινήτου	18.452	—	—	18.452	—	12.000	1.564	4.888	20.569	19.850	719
Λοιπαί σωματικαι βλάβαι	76	6	—	70	—	48	6	22	105	100	5
Έγκλήματα κατά της προσωπικής έλευθερίας	1.433	9	—	1.422	2	996	126	311	1.722	1.502	220
Αυτοδικια	180	—	—	180	—	115	18	47	239	199	40
Λοιπα έγκλήματα κατά της προσω- πικής έλευθερίας	1.253	9	—	1.242	2	881	108	264	1.483	1.303	180
Έγκλήματα κατά των ήθων	508	260	47	199	2	343	35	130	680	612	74
Έγκλήματα περι τον γάμον και την οικο- γένειαν	368	—	—	368	—	315	22	21	664	363	301
Έγκλήματα κατά της τιμής	2.658	—	—	2.658	—	2.132	231	295	3.276	2.536	740
Έξόβρισις	2.537	—	—	2.537	—	2.039	222	276	3.121	2.423	698
Λοιπα έγκλήματα κατά της τιμής ...	121	—	—	121	—	93	9	19	155	113	42
Έγκλήματα κατά της ιδιοκτησίας	18.716	377	8	18.260	271	16.041	1.013	1.662	11.530	10.296	1.234
Κλοπαι	17.647	—	—	17.377	270	15.222	937	1.488	10.355	9.248	1.107
Διακεκρίμεναι κλοπαι	103	102	1	—	—	52	10	41	66	63	3

Πίναξ 1. Διαπραχθέντα αδικήματα κατά κατηγορία και θεωρούμενοι ως δράσται αυτών κατά φύλον (συνέχεια)

Κατηγορία αδικημάτων και εκ τούτων ειδικά τινα αδικήματα	Διαπραχθέντα αδικήματα								Δράσται		
	Σύνολον	Κακούργηματα		Πλημμελήματα		Πόκνότης οίκισμοῦ τελέστος			Σύνολον	Άρρενες	Θήλεις
		Τετελεσμένα	Απόπειραι	Τετελεσμένα	Απόπειραι	Άνω τῶν 10.000 κατοίκων	2.000 - 10.000 κατοίκων	Μέχρι 2.000 κατοίκων			
Ληστεία	81	74	7	—	—	62	1	18	121	121	—
Λοιπά ἐγκλήματα κατά τῆς ἰδιοκτησίας	885	1	—	883	1	705	65	115	988	864	124
Ἐγκλήματα κατά περιουσιακῶν δικαίων	443	32	—	410	1	400	19	24	473	416	57
Ἐπατεία καὶ ἀλητεία	225	—	—	225	—	182	14	29	285	194	91
Λοιπά αδικήματα Ποινικοῦ Κώδικος	30	—	—	30	—	29	6	1	45	35	10
Παραβάσεις Εἰδικῶν Ποινικῶν Νόμων	245.186	371	1	244.718	96	130.382	41.011	73.793	261.306	244.026	17.280
Ἀπηγορευμένα ὄπλα	384	3	—	381	—	211	36	137	442	432	10
Παραβάσεις τῆς περὶ Δημοσίας Ὑγείας Νομοθεσίας	23.622	—	—	23.622	—	14.221	3.155	6.246	25.062	22.127	2.935
Παραβάσεις τῆς περὶ Ἐργατικῆς Προνοίας Νομοθεσίας	1.349	—	—	1.349	—	1.224	40	85	1.566	1.447	119
Ζωοκλοπαί - Ζωοκτονία	134	—	—	132	2	12	1	121	105	104	1
Παραβάσεις Ἀγορανομικοῦ Κώδικος	49.345	—	—	49.345	—	32.989	7.332	9.024	50.742	46.495	4.247
Παραβάσεις τῆς περὶ αὐτοκινήτων Νομοθεσίας	114.138	—	—	114.138	—	52.488	22.060	39.590	115.356	112.084	3.272
Παραβάσεις τῆς Δασικῆς Νομοθεσίας	14	—	—	14	—	2	1	11	18	18	—
Χαρτοπαικτικαὶ Λέσχαι καὶ τυχερὰ παίγνια	1.507	—	—	1.507	—	1.165	134	208	4.832	4.650	182
Χρῆσις, ἐμπορία καὶ κατοχὴ ναρκωτικῶν	400	362	1	37	—	275	21	104	780	698	82
Λοιπαὶ παραβάσεις Εἰδικῶν Ποινικῶν Νόμων	54.293	6	—	54.193	94	27.795	8.231	18.267	62.403	55.971	6.432
Ἀδικήματα Στρατιωτικοῦ Ποινικοῦ Κώδικος	10	—	—	10	—	—	—	6	30	10	—

Πίναξ 2. Διαπραχθέντα αδικήματα κατά κατηγορία και γεωγραφικὸν διαμέρισμα τελέσεως αὐτῶν

Κατηγορία αδικημάτων και εκ τούτων ειδικά τινα αδικήματα	Σύνολον διαπραχθέντων αδικημάτων	Γεωγραφικὸν διαμέρισμα									
		Περιφέρεια Πρωτευούσης	Λοιπὴ Στερεὰ Ἑλλάς καὶ Εἰβοια	Πελοπόννησος	Ἴονιοι Νῆσοι	Ἡπειρος	Θεσσαλία	Μακεδονία	Θράκη	Νῆσοι Αἰγαίου	Κρήτη
Σύνολον	295.353	112.728	23.585	26.361	5.790	8.136	15.513	62.139	8.807	13.321	18.973
Ἐγκλήματα ἐσχάτης προδοσίας, προδοσίας τῆς Χώρας καὶ κατά ξένων κρατῶν	—	—	—	—	—	—	—	—	—	—	—
Ἐγκλήματα κατά πολιτικῶν σωμάτων καὶ κατά τὰς ἐκλογάς	4	—	—	—	—	—	—	—	—	—	—
Προσβολαὶ κατά τῆς πολιτικῆς ἐξουσίας	521	181	27	53	12	33	30	108	17	26	31
Ἀντίστασις	252	107	11	20	8	4	25	52	3	7	15
Ἀπειθεία	54	7	3	11	1	5	1	18	2	3	3
Παραβάσεις κατασχέσεως	22	17	—	2	—	—	—	1	—	—	—
Περιούβρισις τῆς Ἀρχῆς καὶ συμβόλων	93	19	5	42	3	—	—	16	10	12	12
Παραβάσεις περιορισμῶν διαμονῆς	42	—	5	2	—	22	—	12	1	—	—
Λοιπαὶ προσβολαὶ κατά τῆς πολιτικῆς ἐξουσίας	58	31	2	6	—	—	2	9	1	3	14
Ἐπιβουλὴ τῆς δημοσίας τάξεως	18	5	—	1	—	—	4	2	1	4	1
Ἐπιβουλὴ τῆς θρησκευτικῆς εἰρήνης	444	153	24	125	17	19	28	52	4	13	9
Κακόβουλος βλασφημία	425	151	22	124	17	19	28	44	3	9	8
Λοιπαὶ ἐγκλήματα κατά τῆς θρησκευτικῆς εἰρήνης	19	2	2	1	—	—	—	8	1	4	—
Ἐγκλήματα περὶ τὸ νόμισμα	30	4	—	5	1	—	—	9	1	10	—
Ἐγκλήματα περὶ τὰ ὄνομήματα	68	35	—	7	2	1	—	17	6	—	—
Πλαστογραφία	41	19	—	3	2	—	—	12	5	—	—
Λοιπαὶ ἐγκλήματα περὶ τὰ ὄνομήματα	27	16	—	4	—	1	—	5	1	—	—
Ἐγκλήματα περὶ τὴν ἀπονομὴν τῆς δικαιοσύνης	107	42	4	20	—	2	9	25	1	3	1
Ἐγκλήματα περὶ τὴν ἐνηρεσίαν	34	18	1	4	—	2	1	8	—	—	—
Κοινῶς ἐπικίνδυνα ἐγκλήματα	156	43	6	17	5	1	9	35	6	28	6
Ἐμπρησμός	92	9	6	9	2	1	7	28	6	20	4
Ἐμπρησμός εἰς δάση	9	—	—	3	1	—	—	2	—	3	—
Λοιπαὶ ἐγκλήματα κοινῶς ἐπικίνδυνα	55	34	—	5	2	—	2	5	—	5	2

Πίναξ 2. Διαπραχθέντα αδικήματα κατά κατηγορίας και γεωγραφικόν διαμέρισμα τελέσεως αὐτῶν (συνέχεια)

Κατηγορία ἀδικημάτων και ἐκ τούτων ειδικά τινα ἀδικήματα	Σύνολον διαπραχθέντων ἀδικημάτων	Γεωγραφικόν διαμέρισμα									
		Περιφέρεια Πρωτευούσης	Λοιπή Στερεὰ Ἑλλάς και Εἰβοια	Πελοπόννησος	Ἰόνιοι Νῆσοι	Ἠπειρος	Θεσσαλία	Μακεδονία	Θράκη	Νῆσοι Αἰγαίου	Κρήτη
<i>Ἐγκλήματα κατά τῆς ἀσφαλείας τῶν συγκοινωνιῶν και κατά τῶν κοινοφελῶν ἐγκαταστάσεων</i>	46	8	8	8	1	1	1	13	3	3	—
Διατάραξις τῆς ἀσφαλείας σιδηροδρόμων, πλοίων και ἀεροσκαφῶν	15	3	—	3	—	—	1	6	1	1	—
Λοιπά ἐγκλήματα κατά τῆς ἀσφαλείας τῶν συγκοινωνιῶν κλπ.	31	5	8	5	1	1	—	7	2	2	—
<i>Ἐγκλήματα κατά τῆς ζωῆς</i>	1.422	430	168	203	23	42	112	285	41	38	80
Ἀνθρωποκτονία ἐκ προθέσεως	117	35	6	25	6	1	2	13	3	7	19
Ἀνθρωποκτονία ἐξ ἀμελείας	40	11	2	5	2	3	1	12	1	1	2
Ἀνθρωποκτονία ἐξ ἀμελείας δι' αὐτοκινήτου	1.214	359	158	163	13	38	105	256	36	28	58
Λοιπά ἐγκλήματα κατά τῆς ζωῆς	51	25	2	10	2	—	4	4	1	2	1
<i>Σωματικαὶ βλάβαι</i>	22.930	11.932	1.266	2.261	369	440	1.100	3.467	517	764	824
Ἀπλή και ἐπικίνδυνος σωματικὴ βλάβη	4.208	2.751	105	383	78	58	165	396	88	96	88
Σωματικὴ βλάβη ἐξ ἀμελείας	194	120	—	18	4	2	1	37	4	4	4
Σωματικὴ βλάβη ἐξ ἀμελείας δι' αὐτοκινήτου	18.452	9.037	1.151	1.849	284	376	930	3.027	422	644	732
Λοιπαὶ σωματικαὶ βλάβαι	76	24	—	11	3	4	4	7	3	20	—
<i>Ἐγκλήματα κατά τῆς προσωπικῆς ἐλευθερίας</i>	1.433	655	69	200	25	24	83	162	85	60	70
Αὐτοδικία	180	83	4	19	8	5	5	26	8	19	3
Λοιπά ἐγκλήματα κατά τῆς προσωπικῆς ἐλευθερίας	1.253	572	65	181	17	19	78	136	77	41	67
<i>Ἐγκλήματα κατά τῶν ἠθῶν</i>	508	207	12	77	15	8	9	88	16	42	37
<i>Ἐγκλήματα περὶ τῶν γάμων και τὴν οἰκογένειαν</i>	358	212	6	34	1	4	13	58	11	10	9
<i>Ἐγκλήματα κατά τῆς τιμῆς</i>	2.658	1.458	88	358	66	49	97	264	59	173	46
Ἐξέθρισις	2.537	1.394	88	344	64	46	96	252	55	158	40
Λοιπά ἐγκλήματα κατά τῆς τιμῆς	121	64	—	14	2	3	1	12	4	15	6
<i>Ἐγκλήματα κατά τῆς ἰδιοκτησίας</i>	18.716	11.494	341	762	101	123	419	4.589	192	407	288
Κλοπαὶ	17.647	10.876	324	678	85	97	377	4.423	162	355	270
Διακεκριμέναι κλοπαὶ	103	41	3	8	4	4	8	17	2	10	6
Ληστεία	81	41	1	12	—	1	10	11	1	2	2
Λοιπά ἐγκλήματα κατά τῆς ἰδιοκτησίας	885	536	13	64	12	21	24	138	27	40	10
<i>Ἐγκλήματα κατά περιουσιακῶν δικαιῶν</i>	443	291	7	51	5	3	14	48	7	9	8
<i>Ἐπατεία και ἀλητεία</i>	225	72	4	28	5	11	16	35	9	14	31
<i>Λοιπά ἀδικήματα Ποινικοῦ Κώδικος</i>	36	26	1	—	—	—	—	3	—	6	—
<i>Παραβάσεις Εἰδικῶν Ποινικῶν Νόμων</i>	245.186	85.462	21.563	22.144	5.142	7.373	13.565	52.874	7.831	11.703	17.529
Ἀπαγορευμένα ὄπλα	384	115	10	45	15	8	16	40	39	29	67
Παραβάσεις τῆς περὶ Δημοσίας Ὑγιείας Νομοθεσίας	23.622	6.906	1.650	2.033	675	682	1.567	6.375	678	1.156	1.900
Παραβάσεις τῆς περὶ Ἐργατικῆς Προνοίας Νομοθεσίας	1.349	402	6	426	14	11	15	324	13	21	117
Ζοκλοπαὶ - Ζοκλοκτονίαι	134	11	14	11	1	4	8	16	2	20	47
Παραβάσεις Ἀγορανομικοῦ Κώδικος	49.345	15.691	3.648	3.728	1.382	1.308	2.325	13.083	1.235	3.578	3.367
Παραβάσεις τῆς περὶ αὐτοκινήτων Νομοθεσίας	114.138	37.297	12.805	11.964	2.007	4.347	6.078	21.790	4.271	4.794	8.785
Παραβάσεις Δασικῆς Νομοθεσίας	14	—	1	3	—	—	—	—	1	2	7
Χαρτοκακτικαὶ Λέσχαι και τυχερὰ παίγνια	1.507	610	80	156	4	67	105	373	59	26	27
Χρήσις, ἐμπορία και κατοχὴ ναρκωτικῶν	400	151	5	47	3	5	20	61	52	25	31
Λοιπαὶ παραβάσεις Εἰδικῶν Ποινικῶν Νόμων	54.293	24.279	3.344	3.731	1.041	941	3.431	10.812	1.481	2.052	3.181
<i>Ἀδικήματα Στρατιωτικοῦ Ποινικοῦ Κώδικος</i>	10	—	—	2	—	—	1	—	—	7	—

Πίναξ 3. Διαπράξαντες αδικήματα κατά γενικής κατηγορίας αδικημάτων, γεωγραφικόν διαμέρισμα και ομάδες ηλικιών

Γενικά κατηγορίαί αδικημάτων και γεωγραφικόν διαμέρισμα τελέσεως αυτών	Σύνολον	Όμαδες ηλικιών									Άγνωστος
		Κάτω τών 13 ετών	13-17 ετών	18-20 ετών	21-24 ετών	25-29 ετών	30-34 ετών	35-44 ετών	45-59 ετών	60 ετών και άνω	
Σύνολον	309.487	191	8.386	20.189	31.131	48.082	55.571	67.350	54.587	17.626	6.374
I. Γενικά κατηγορίαί αδικημάτων											
Εγκλήματα ενόχτης προδοσίας, προδοσίας της Νείρας και κατά ξένων κρατών ...	—	—	—	—	—	—	—	—	—	—	—
Εγκλήματα κατά πολιτικών σωμάτων και κατά τός εκλογάς	5	—	—	—	—	1	1	2	1	—	—
Πρωσβολαί κατά τής πολιτικακής εξουσίας ...	715	—	20	90	102	136	126	136	88	17	—
Επιβουλή τής δημοσίας τάξεως	60	5	12	5	11	11	6	6	2	2	—
Επιβουλή τής θρησκευτικής ειρήνης	488	—	7	35	49	96	85	113	81	19	3
Εγκλήματα περι τόν νομισμα	26	—	—	1	4	12	3	4	2	—	—
Εγκλήματα περι τός απομνήματα	139	—	4	12	12	27	36	26	17	5	—
Εγκλήματα περι τήν απονομήν τής δικαιοσύνης	124	—	7	12	18	15	22	26	19	5	—
Εγκλήματα περι τήν όπιοείων	42	—	—	—	2	8	10	9	8	5	—
Κοινώς επικίνδονα εγκλήματα	196	8	9	8	14	22	27	45	38	22	3
Εγκλήματα κατά τής ασφαλείας τών συγκοινωνιών και κατά τών κοινοφελών εγκαταστάσεων	69	—	3	14	6	10	9	12	12	3	—
Εγκλήματα κατά τής ζωής	1.522	2	55	82	172	273	285	356	250	61	6
Σωματικοί βλάβαι	26.104	21	612	1.767	3.233	4.608	4.547	5.631	4.352	1.064	269
Εγκλήματα κατά τής προσωπικής ελευθερίας	1.722	1	40	144	195	249	273	408	319	93	—
Εγκλήματα κατά τών ήθών	686	6	49	95	133	143	72	87	62	34	5
Εγκλήματα περι τόν γάμον και τήν οικογένειαν	664	—	4	36	86	141	144	161	86	6	—
Εγκλήματα κατά τής τιμής	3.276	1	67	172	331	528	571	765	663	176	2
Εγκλήματα κατά τής ιδιοκτησίας	11.530	109	1.416	1.045	893	739	480	470	297	57	6.024
Εγκλήματα κατά περιουσιακών δικαιών	473	—	23	34	77	86	66	93	73	13	8
Επατεία και άλητεία	285	—	49	55	38	35	27	31	22	28	—
Δοσιά αδικήματα Ποινικού Κώδικος	45	1	6	2	3	2	8	7	13	3	—
Παραβάσεις Ειδικών Ποινικών Νόμων	261.306	37	6.023	16.580	25.743	40.939	48.773	58.962	48.182	16.013	54
Αδικήματα Στρατιωτικού Ποινικού Κώδικος	10	—	—	—	9	1	—	—	—	—	—
II. Γεωγραφικόν διαμέρισμα τελέσεως τών αδικημάτων											
Περιφέρεια Πρωτευούσης	116.728	17	2.620	7.390	11.673	17.841	21.263	24.707	18.866	6.079	6.272
Λοιπή Στερεά Έλλάς και Εύβοια ...	24.559	2	836	1.394	2.475	4.080	4.846	5.599	4.059	1.261	7
Πελοπόννησος	28.114	19	1.231	2.576	3.035	4.339	4.289	5.628	5.214	1.750	33
Ίόνιοι Νήσοι	6.349	7	244	468	477	935	941	1.448	1.309	498	22
Ήπειρος	8.547	5	164	469	817	1.398	1.631	2.185	1.662	216	—
Θεσσαλία	16.228	4	458	895	1.421	2.744	3.157	3.921	3.000	623	5
Μακεδονία	64.631	88	1.984	3.784	6.151	9.620	11.127	15.351	13.198	3.325	3
Θράκη	9.361	11	261	653	1.152	1.601	1.870	1.971	1.345	489	8
Νήσοι Αιγαίου	13.894	29	411	1.186	1.559	2.193	2.556	2.649	2.458	830	23
Κρήτη	21.076	9	177	1.374	2.371	3.331	3.891	3.891	3.476	2.555	1

Β' ΔΙΚΑΣΤΙΚΗ ΣΤΑΤΙΣΤΙΚΗ

Πίναξ 4. Καταδικασθέντες κατά κατηγορίας αδικημάτων και επιβληθείσας ποινάς

Κατηγορία αδικημάτων (αναλυτική κατάταξις)	Φύλον	Σύνολον καταδικασθέντων	Ανεσπλάι έκταλσεως επιβληθεισών ποινών	Επιβληθείσαι ποιναι										
				Χρηματική	Φυλακίσεως				Καθειρέσεως					
					Μέχρις 1 μηνός	1-3 μηνών	3-6 μηνών	6-12 μηνών	1 έτους και πλέον	Προσκαίρου	Ίσοβιου	Θανάτου	Μη δριμυλοία ποινη	
Γενικόν σύνολον(1)	A Θ	118.086 109.020 9.066	21.191 18.421 2.770	11.732 11.304 428	87.844 80.355 7.489	10.869 10.107 762	4.320 4.087 233	2.266 2.152 114	918 881 37	64 64 —	4 4 —	— — —	69 66 3	
Έγκλήματα εσχάτης προδοσίας	A Θ	— —	— —	— —	— —	— —	— —	— —	— —	— —	— —	— —	— —	— —
Προδοσία της Χώρας	A Θ	5 5	2 2	— —	3 3	1 1	1 1	— —	— —	— —	— —	— —	— —	— —
Έπιβουλή της ανεριότητος της Χώρας	A	—	—	—	—	—	—	—	—	—	—	—	—	—
Κατασκοπεία	A Θ	3 —	2 —	— —	2 —	— —	1 —	— —	— —	— —	— —	— —	— —	— —
Λοιπά έγκλήματα προδοσίας της Χώρας	A Θ	2 —	— —	— —	1 —	1 —	— —	— —	— —	— —	— —	— —	— —	— —
Έγκλήματα κατά ξένων κρατών	A Θ	3 3	— —	— —	3 3	— —	— —	— —	— —	— —	— —	— —	— —	— —
Έγκλήματα κατά πολιτικών σωμάτων	A Θ	2 2	1 1	— —	1 1	— —	1 1	— —	— —	— —	— —	— —	— —	— —
Έγκλήματα κατά τής εκλογής	A Θ	6 5 1	— — —	— — —	3 2 1	1 1 —	— — —	— — —	— — —	— — —	— — —	— — —	— — —	— — —
Προσβολαι κατά τής πολιτειακής εξουσίας ..	A Θ	371 357 17	77 69 8	— — —	189 179 10	92 91 1	67 63 4	27 26 1	8 7 1	— — —	— — —	— — —	— — —	— — —
Αντίστασις	A Θ	42 6 122 2	7 4 32 2	— — — —	11 5 92 2	15 — 20 —	7 — 7 —	3 — 3 —	6 1 — —	— — — —	— — — —	— — — —	— — — —	— — — —
Απειθεία	A Θ	— —	— —	— —	— —	— —	— —	— —	— —	— —	— —	— —	— —	— —
Στάσις	A Θ	— —	— —	— —	— —	— —	— —	— —	— —	— —	— —	— —	— —	— —
Απόδρασις κρατουμένου	A Θ	51 —	3 —	— —	25 —	15 —	7 —	4 —	— —	— —	— —	— —	— —	— —
Παραβίασις κατασχέσεως	A Θ	56 3 57 5 16	5 — 19 2 1	— — — — —	14 1 11 2 10	15 1 18 — 5	22 2 17 2 1	5 — 10 1 —	— — 1 — —	— — — — —	— — — — —	— — — — —	— — — — —	— — — — —
Παραβίασις περιορισμών διωμονής	A Θ	13 1	2 —	— —	7 1	3 —	2 —	1 —	— —	— —	— —	— —	— —	— —
Λοιπαι προσβολαι κατά τής πολιτειακής εξουσίας	A Θ	— —	— —	— —	— —	— —	— —	— —	— —	— —	— —	— —	— —	— —
Επιβουλή τής δημοσίας τάξεως	A Θ	25 25	9 9	— —	9 9	9 9	4 4	2 2	1 1	— —	— —	— —	— —	— —
Διατάραξις τής κοινής ειρήνης	A Θ	2 —	— —	— —	2 —	— —	— —	— —	— —	— —	— —	— —	— —	— —
Διατάραξις τής ειρήνης τών πολιτών	A Θ	3 —	2 —	— —	1 —	— —	— —	2 —	— —	— —	— —	— —	— —	— —
Διατάραξις συνεδριάσεως	A Θ	3 —	— —	— —	— —	1 —	1 —	— —	1 —	— —	— —	— —	— —	— —
Λοιπα έγκλήματα κατά τής δημοσίας τάξεως	A Θ	17 —	7 —	— —	6 —	8 —	3 —	— —	— —	— —	— —	— —	— —	— —
Επιβουλή τής θρησκευτικής ειρήνης	A Θ	410 406 4 14	110 108 2 3	— — — —	385 381 4 14	20 20 — —	4 4 — —	1 1 — —	— — — —	— — — —	— — — —	— — — —	— — — —	— — — —
Κακόβουλος βλασφημία	A Θ	386 4	103 2	— —	363 4	18 —	4 —	1 —	— —	— —	— —	— —	— —	— —
Καθύβρισις θρησκευμάτων	A Θ	14 —	3 —	— —	14 —	— —	— —	— —	— —	— —	— —	— —	— —	— —
Λοιπα έγκλήματα κατά τής θρησκευτικής ειρήνης	A Θ	6 —	2 —	— —	4 —	2 —	— —	— —	— —	— —	— —	— —	— —	— —
Έγκλήματα περι τή νόμισμα	A Θ	3 3	1 1	— —	2 2	— —	1 1	— —	— —	— —	— —	— —	— —	— —
Έγκλήματα περι τή έπομημάτα	A Θ	269 236 33	79 60 19	1 1 —	79 62 17	41 37 4	87 80 7	44 40 4	14 13 1	3 3 —	— — —	— — —	— — —	— — —
Πλαστογραφία	A Θ	154 16	32 10	— —	27 6	21 1	62 5	29 3	12 1	3 —	— —	— —	— —	— —

(1) Τό σύνολον τών καταδικασθέντων κατά τή έτος 1980 προκόπει εκ τών δύο πινάκων, 4 και 4α.

Πίναξ 4. Καταδικασθέντες κατά κατηγορίας αδικημάτων και επιβληθείσας ποινάς (συνέχεια)

Κατηγορίαί αδικημάτων (άνυλικτική κατάταξις)	Φύλον	Σύνολον καταδικασθέντων	Αναστολαί έκτελέσασθαι επιβληθείσων ποινών	Επιβληθείσαι ποιναι										
				Χρηματική	Φυλακίσσας				Καθειρέσας					
					Μέχρις 1 μηνός	1-3 μηνών	3-6 μηνών	6-12 μηνών	1 έτος και πλέον	Προσκέριτρον	Ίσοβίου	Θανάτου	Μή δηλωθείσα ποινή	
Πλαστογραφία πιστοποιητικών	Α	40	16		16	6	12	6						
	Θ	6	2		2	3	1							
Λοιπά έγκλήματα περι τά ύπομνήματα	Α	42	12	1	19	10	6	5	1					
	Θ	11	7		9		1	1						
Έγκλήματα περι την άπονομήν της δικαιοσύνης	Α	205	66		63	37	71	31	2					1
	Θ	175	53		55	31	61	25	2					1
	Α	30	13		8	6	10	6						
Ψευδορκία	Α	107	36		16	17	55	18	1					
	Θ	10	3		2	1	5	2						
Ψευδής άνωμοτος κατάθεσις	Α	41	11		30	8	1		1					1
	Θ	6	4		3	2	1							
Ψευδής καταμήνωσις	Α	21	6		4	6	4	7						
	Θ	12	5		2	3	4	3						
Λοιπά έγκλήματα περι την άκονομήν της δικαιοσύνης	Α	6			5		1							
	Θ	2	1		1			1						
Έγκλήματα περι την έπικρίσιν	Α	61	20		20	7	18	13	3					
	Θ	56	17		17	7	16	13	3					
	Α	5	3		3		2							
Κουώς επικίνδυνα έγκλήματα	Α	12.106	1.906	191	11.568	278	42	15	10	2				
	Θ	9.959	1.301	176	9.491	229	39	11	8					
	Α	2.147	605	15	2.077	49	3	1	2					
Έμπρησμός (περιλαμβάνεται και ό έμπρησμός έξ άμελείας)	Α	114	8	62	22	13	10	3	4					
	Θ	14		8	2	1	2		1					
Έμπρησμός εις δάση (περιλαμβ. και ό έμπρησμός εις δάση έξ άμελείας)	Α	16		8	7									
	Θ	4		1	3									
Πλημύρια	Α	10	2		9									
	Θ					1								
Έκρηξις	Α	5	1			4								
	Θ						1							
Νοθεία τροφίμων	Α	35			24	11								
	Θ	1	1		1									
Παραβιάσις μέτρων προλήψως άσθενειών	Α	19	2		19									
	Θ	1			1									
Παραβιάσις μέτρων προλήψως έπιζωτιών	Α	119	23	6	84	23	6							
	Θ	3	1		3									
Παραβιάσις τών κανόνων της οίκοδομικής	Α	9.596	1.253	98	9.304	167	17	9	1					
	Θ	2.119	603	5	2.064	48	1	1	1					
Λοιπά έγκλήματα κοινώς επικίνδυνα	Α	45	12	2	22	10	5	1	3		2			
	Θ	5		1	3				1					
Έγκλήματα κατά της άσφαλείας τών συγκοινωνιών και κατά τών κοινοφελών έγκριστάσεων	Α	299	151	3	155	73	28	10						
	Θ	293	146	3	179	73	28	10						
	Α	6	5		6									
Διατάραξις της άσφαλείας τών συγκοινωνιών	Α	14	4		12	1	1							
	Θ													
Διατάραξις της άσφαλείας σιδηροδρομών, πλοίων και άεροσκαφών	Α	24	6		19	5								
	Θ													
Παρακώλωσις συγκοινωνιών	Α	246	135	3	141	67	25	10						
	Θ	6	5		6									
Λοιπά έγκλήματα κατά της άσφαλείας τών συγκοινωνιών κλπ.	Α	9	1		7		2							
	Θ													
Έγκλήματα κατά της ζωής	Α	819	286	10	149	28	111	412	88	17		4		
	Θ	786	267	9	144	25	108	394	85	17		4		
	Α	33	19	1	5	3	3	18	3					
Άνθρωποκτονία εκ προθέσως	Α	33	1					1	14	14		4		
	Θ	1							1					
Άνθρωποκτονία έξ άμελείας	Α	153	53		2	6	28	93	21	3				
	Θ	4	2		1			3						
Άνθρωποκτονία έξ άμελείας δι' αυτοκινήτου	Α	428	179	2	17	7	73	281	48					
	Θ	15	10	1	1		2	10	1					
Παιδοκτονία	Α	1	1											
	Θ													
Άμβλωσις	Α	8	3		1	2	2	3						
	Θ	3	3		2									
Έκθεσις	Α	158	30	6	120	10	5	16	1					
	Θ	9	3		1	2	1	5						
Λοιπά έγκλήματα κατά της ζωής	Α	6	1	1	4				1					
	Θ													
Σωματικά βλάβαι	Α	10.743	4.481	60	8.298	1.789	379	144	67	5				1
	Θ	10.013	4.036	55	7.670	1.712	366	140	64	5				1
	Α	730	445	5	628	77	73	4	3					
Άπλη σωματική βλάβη	Α	2.473	686	17	2.061	280	65	27	23					
	Θ	370	189	4	347	18	1							
Επικίνδυνος σωματική βλάβη	Α	256	68		62	66	61	44	21	2				
	Θ	17	13		8	5	1	3						
Βαρετα σωματική βλάβη	Α	11	5		3	2		4	2					
	Θ	2	2					1	1					
Θανατηφόρος σωματική βλάβη	Α	9	1		2	1		1	2					
	Θ	2							2					

Πίναξ 4. Καταδικασθέντες κατά κατηγορίας αδικημάτων και επιβληθείσας ποινάς (συνέχεια)

Κατηγορία αδικημάτων (αναλυτική κατάσταση)	Φύλον	Σύνολον καταδικασθέντων	Ανασφαλι έκτελέσεως επιβληθεισών ποινών	Επιβληθείσας ποινών									
				Χρηματική	Φυλακισμός				Καθειρέσεως			Μη δηλωθείσα ποινή	
					Μέχρις 1 μηνός	1-3 μηνών	3-6 μηνών	6-12 μηνών	1 έτους και πλέον	Προσκαιρού	Ίσοβιου		Θανάτου
Σωματική βλάβη εξ άμελείας	Α Θ	1 249 77	502 58	5 1	1.003 62	194 10	41 4	5	1				
Σωματική βλάβη εξ άμελείας δι' αυ- τοκινήτου	Α Θ	6 004 261	2.769 183	33	4 531 210	1.166 44	199 7	59	15				
Λοιπά σωματικά βλάβαι	Α Θ	11 1	5		8 1	3							
Εγκλήματα κατά της προσωπικής ελευθερίας	Α Θ	1.511 1.378	425 334	3 3	1.341 1.169	93 85	43 41	20 20	9 8				
Άκουσία άπαγωγή	Α Θ	1			1								
Έκουσία άπαγωγή	Α Θ	38	10		4	10	13	9	2				
Παράνομος βία	Α Θ	14 4	3 3		5 3	4 1	3	1	1				
Αυτοκία	Α Θ	590 114	151 60	2	566 108	19 5	2	1					
Άπειλή	Α Θ	601 66	154 24	1	532 62	45 2	16 1	4	2				
Διατάραξις οικιακής ειρήνης	Α Θ	60 8	13 4		48 8	5	6	1					
Λοιπά εγκλήματα κατά της προσωπι- κής ελευθερίας	Α Θ	14 1	3		4	2	1	4	3				
Εγκλήματα κατά τών ήθών	Α Θ	292 195	22 22	54 50	46 44	22 22	14 14	13 13	51 50	1 1			1 1
Βιασμός	Α Θ	5	1	1	1				3				
Έξαναγκασμός εις άσέλγειαν	Α Θ	5			1	1			3				
Κατάχρησις εις άσέλγειαν	Α Θ	1			1								
Αποπλάνησις παιδών	Α Θ	38	5		2	1		3	31	1			
Αιμομιξία	Α Θ	3			1				2				
Πυρά φύσιν άσέλγεια	Α Θ	1	1				1						
Διακόλυνσις άλλοτρίης άκολουσίας	Α Θ	4			1	2		1					
Πρόκλησις σκανδάλου δι' άσέμων πράξεων	Α Θ	123 6	15	49 4	38 2	15	10	4	6				1
Μιστροπία	Α Θ	3 1					1		2				
Έκμετάλλησις πορνών-σοματεμπορία	Α Θ	7 5				2	1	2	4 2				
Λοιπά εγκλήματα κατά τών ήθών	Α Θ	5					1	3	1				
Εγκλήματα περι τών γάμων και τίν οικιο- γενειών	Α Θ	604 545	86 53		227 212	162 144	166 146	47 41	1				1 1
Διγαμία	Α Θ	5 1	1				2	2	1				
Μοιχεία	Α Θ	61 44	22 26		5 4	22 18	27 17	7 5					
Παροβίασις της πρός διατροφήν ύ- ποχρεώσεως	Α Θ	429 2	16 1		177	118	109	25					
Έγκατάλειψις έγκυμονούσης	Α Θ	15	4			3	6	6					
Λοιπά εγκλήματα περι τών γάμων και τίν οικογένειαν	Α Θ	35 12	10 5		30 11	1	2 1	1					1
Εγκλήματα κατά της τιμής	Α Θ	3.714 2.779	1.071 681	14 11	3.336 2.452	239 204	92 78	34 30	5 4				
Έξοβρισις	Α Θ	2.685 883	655 357	9 3	2.418 858	183 17	56 4	17 1	2				
Δυσφήμισις	Α Θ	27 16	5 10	1	15 10	7 2	1 2	3 2					
Σοκοφαντική δυσφήμισις	Α Θ	63 36	19 23	1	16 15	14 11	21 8	10 1	1 1				
Λοιπά εγκλήματα κατά της τιμής	Α Θ	4	2		3								
Εγκλήματα κατά της ιδιοκτησίας	Α Θ	2.770 2.474	611 498	21 20	986 862	544 467	572 516	425 397	208 198	12 12			
Κλοπαι πάσης φύσεως, πλην ευτελοῦς άξιας	Α Θ	1.424 170	310 107	4	280 40	294 58	348 41	325 23	164 8	8			1
Υπεξαιρέσις	Α Θ	403 50	29 8	5	105 20	85 10	130 15	54 4	23 1	1			
Κλοπαι και υπεξαιρέσις ευτελοῦς άξιας	Α Θ	73 17	9 5		47 14	17 2	2	5 1	2 2				
Ληστεία	Α Θ	8 1			1				5 1	2			

Πίναξ 4. Καταδικασθέντες κατά κατηγορίας αδικημάτων και επιβληθείσες ποινές (συνέχεια)

Κατηγορίες αδικημάτων (αναλυτική κατάσταση)	Φύλον	Σύνολον καταδικασθέντων	Ανιστολαί έκτελέσεως επιβληθεισών ποινών	Χρηματική	Επιβληθείσαι ποινές						Καθειρέζεις			Μη δηλοθίσειται ποινή
					Φυλακίσεως			1 έτος και πλέον	Προσκήρυξου	Πιστίου	Θανάτου			
					Μέχρις 1 μηνός	1-3 μηνών	3-6 μηνών					6-12 μηνών		
Φθορά ξένης ιδιοκτησίας	Α	481	131	7	371	66	24	10	2	1				
Αγροτική κλοπή	Α	55	27	1	48	6								
Κλοπή μεταφορικού μέσου	Α	12	2		9									
Λοιπά εγκλήματα κατά της Ιδιοκτησίας	Α	44	12		28	4	8	1	2					1
Εγκλήματα κατά περιουσιακών δικαίων	Α	29	5	4	22		2	1						
Εγκλήματα κατά περιουσιακών δικαίων	Α	2	1		1									
Εγκλήματα κατά περιουσιακών δικαίων	Α	507	55	5	112	57	134	153	71	6				1
Εγκλήματα κατά περιουσιακών δικαίων	Α	460	48	5	100	40	121	115	69	6				1
Εγκλήματα κατά περιουσιακών δικαίων	Α	47	7		12	12	13	8						
Εκβίσεις	Α	11	4		2	1	4	2	2					
Απάτη	Α	1												
Απάτη εύτελουδς αξίας	Α	283	14		18	16	87	92	64	6				
Απάτη εύτελουδς αξίας	Α	27	4		3	10	8	5	1					
Απάτη εύτελουδς αξίας	Α	2			1			1						
Αποδοχή και διάθεσις προϊόντων εγκλήματος	Α	33	7		6	5	8	11	3					
Αποδοχή και διάθεσις προϊόντων εγκλήματος	Α	4	1		1	1	1	1						
Παράνομος ύλιεια	Α	35	9	4	23	2	4	2						
Καταδολίευση δανειστών (συμμετοχή)	Α	5	1			2		1						
Καταδολίευση δανειστών (συμμετοχή)	Α	4	1				2	2						
Χρεωκοπία (συμμετοχή)	Α	35	5		15	8	9	3						
Χρεωκοπία (συμμετοχή)	Α	5	2		3	1	1							
Λοιπά εγκλήματα κατά περιουσιακών δικαίων	Α	56	8	1	35	6	7	3						4
Λοιπά εγκλήματα κατά περιουσιακών δικαίων	Α	6			5		1							
Επαιτεία και άληθεια	Α	93	3		82	10		1						
Επαιτεία και άληθεια	Α	58	2		50	7		1						
Επαιτεία και άληθεια	Α	35	1		32	3								
Λοιπά αδικήματα Ποινικού Κώδικος	Α	1	1				1							
Λοιπά αδικήματα Ποινικού Κώδικος	Α	1	1				1							
Παραβάσεις Ειδικών Ποινικών Νόμων	Α	81.276	10.592	11.268	60.263	6.894	1.653	670	293	18				55
Παραβάσεις Ειδικών Ποινικών Νόμων	Α	76.738	9.586	10.969	56.791	6.421	1.567	636	281	18				53
Παραβάσεις Ειδικών Ποινικών Νόμων	Α	4.478	1.106	799	3.472	473	86	34	12					2
Απληρογυμένα όπλα	Α	311	85	1	107	85	38	61	18	1				
Απληρογυμένα όπλα	Α	3	2		1		1							
Απληρογυμένα όπλα	Α	5.918	569	56	5.659	178	18	7						
Παραβάσεις της περί Δημοσίας Υγείας Νομοθεσίας	Α	868	119		828	36	1	2						
Παραβάσεις της περί Έργατικής Προνοίας Νομοθεσίας	Α	4.346	122	1.260	1.775	960	265	122	13	1				10
Παραβάσεις της περί Έργατικής Προνοίας Νομοθεσίας	Α	350	14	83	98	122	29	18						
Ζωοκλοπία - Ζωοκτονία	Α	50	8		41		4	1	4					
Ζωοκλοπία - Ζωοκτονία	Α	3	1		2		1							
Παραβάσεις Αγορανομικού Κώδικος	Α	18.535	2.215	82	14.777	3.201	330	34	6					5
Παραβάσεις Αγορανομικού Κώδικος	Α	1.792	518	6	1.540	223	22	1						
Παραβάσεις της περί Αυτοκινήτων Νομοθεσίας	Α	27.278	4.396	3.560	22.611	950	114	24	4	1				14
Παραβάσεις της περί Αυτοκινήτων Νομοθεσίας	Α	476	166	18	395	21	2							
Παραβάσεις της Δασικής Νομοθεσίας	Α	879	247	14	745	82	27	8	1					2
Παραβάσεις της Δασικής Νομοθεσίας	Α	20	8	3	14	3								
Χαρτοπαικτικά Λέσχει και τυχερά παίγνια	Α	1.918	454	14	1.769	119	12	3						
Χαρτοπαικτικά Λέσχει και τυχερά παίγνια	Α	84	12	4	76	4								
Χρήσις, έμπορία και κατοχή νυρκωτικών	Α	224	13	8	20	7	25	43	109	12				
Χρήσις, έμπορία και κατοχή νυρκωτικών	Α	9	1		1		2	3	3					
Χρήσις, έμπορία και κατοχή νυρκωτικών	Α	44	4	1	16	12	12	3						
Χρήσις, έμπορία και κατοχή νυρκωτικών	Α	3	1		1	1	1							
Αδικήματα τύπου	Α	475	42	3	433	25	12	1	1					
Αδικήματα τύπου	Α													
Παραβάσεις Π.Π.Κ.Ε.Ν.	Α													
Παραβάσεις Π.Π.Κ.Ε.Ν.	Α	475	42	3	433	25	12	1	1					
Επιταγαι	Α	4.563	253	19	3.335	335	540	269	62	1				2
Επιταγαι	Α	276	48	2	239	10	21	2	2					
Επιταγαι	Α	207	74	1	128	48	19	5	6					
Επιταγαι	Α	65	47		39	23	2	1						
Επιταγαι	Α	51	7		5	8	12	11	15					
Επιταγαι	Α	6				2	1		3					
Επιταγαι	Α	6	1		2	1		2	1					
Θρασύτης και προκλητικότης	Α													
Θρασύτης και προκλητικότης	Α	11.933	1.096	5.950	5.368	370	139	42	40	2				22
Θρασύτης και προκλητικότης	Α	563	69	283	238	27	4	7	3					1
Θρασύτης και προκλητικότης	Α	2.138	1.136		504	482	831	234	87					
Θρασύτης και προκλητικότης	Α	2.138	1.136		495	481	831	234	87					
Θρασύτης και προκλητικότης	Α	10	10		9	1			87					
Εγκλήματα κατασκοπείας	Α	10	4		6	1	3							
Εγκλήματα κατασκοπείας	Α	1	1		1									
Εγκλήματα κατασκοπείας	Α	1.300	562		110	335	624	179	52					
Εγκλήματα κατασκοπείας	Α	182	96		44	49	53	12	24					
Εγκλήματα κατά της στρατιωτικής πειθαρχίας	Α	203	125		49	50	77	23	4					
Εγκλήματα κατά της στρατιωτικής πειθαρχίας	Α	289	270		257	20	10	2						
Εγκλήματα κατά της στρατιωτικής πειθαρχίας	Α	9	9		8	1								
Εγκλήματα κατά της στρατιωτικής πειθαρχίας	Α	118	58		20	15	58	18	7					
Εγκλήματα κατά της στρατιωτικής πειθαρχίας	Α													
Λοιπά αδικήματα του Στρατιωτικού Ποινικού Κώδικος	Α	26	11		9	11	6							
Λοιπά αδικήματα του Στρατιωτικού Ποινικού Κώδικος	Α													

Πίναξ 4α. Άνήλικοι ύποβληθέντες εις άναμορφωτικά ή θεραπευτικά μέτρα ή εις σωφρονιστικόν περιορισμόν και ένήλικες ύποβληθέντες εις περιορισμόν έντός ψυχιατρικού καταστήματος, κατά κατηγορίας άδικημάτων

Κατηγορία άδικημάτων (άναλυτική κατάταξις)	Φύλον	Σύνολον	Ύποβληθέντες εις άναμορφωτικά ή θεραπευτικά μέτρα, άνήλικοι				Σωφρονιστικά μέτρα άνηλίκων	Μη δηλωθείσα ποιή άνηλίκων	Περιορισμός εις ψυχιατρικά καταστήματα (άνω των 20 έτών)
			Μέχρι 12 έτών	13-17 έτών	18-20 έτών	Άγνωστος ηλικία			
Γενικόν σύνολον	Α	4.742	240	4.254	211	11	13	13	
	Θ	4.640	229	4.172	204	11	13	11	
		102	11	82	7			2	
Έγκλήματα έσχάτης προδοσίας	Α								
	Θ								
Προδοσία τής Χώρας	Α								
	Θ								
Έπιβουλή τής άκεραιότητος τής Χώρας	Α								
Κατασκοπεία	Θ								
Λοιπά έγκλήματα προδοσίας τής Χώρας	Α								
	Θ								
Έγκλήματα κατά ζένων κρατών	Α								
	Θ								
Έγκλήματα κατά πολιτικών σωμάτων	Α								
	Θ								
Έγκλήματα κατά τής έκλογής	Α								
	Θ								
Προσβολαι κατά τής πολιτικής έξουσίας	Α	2		2					
	Θ	2							
Άντίστασις	Α								
	Θ								
Άπειθειαι	Α	1		1					
	Θ								
Στάσις	Α								
	Θ								
Άπόδρασις κρατουμένου	Α								
	Θ								
Παραβίασις κατασχέσεως	Α								
	Θ								
Περύβρισις τής Άρχης και συμβόλων	Α	1		1					
	Θ								
Παραβίασις περιορισμών διαμονής	Α								
	Θ								
Λοιπά προσβολαι κατά τής πολιτικής έξουσίας	Α								
	Θ								
Έπιβουλή τής δημοσίας τάξεως	Α	3		3					
	Θ	3							
Διατάραξις τής κοινής ειρήνης	Α								
	Θ								
Διατάραξις τής ειρήνης τών πολιτών	Α								
	Θ								
Διατάραξις συνεδριάσεως	Α								
	Θ								
Λοιπά έγκλήματα κατά τής δημοσίας τάξεως	Α	3		3					
	Θ								
Έπιβουλή τής θρησκευτικής ειρήνης	Α	6	2	4					
	Θ	6	2						
Κακόβουλος βλασφημία	Α	4		4					
	Θ								
Καθύβρισις θρησκευμάτων	Α								
	Θ								
Λοιπά έγκλήματα κατά τής θρησκευτικής ειρήνης	Α	2	2						
	Θ								
Έγκλήματα περι τό νόμισμα	Α								
	Θ								
Έγκλήματα περι τά όπομνήματα	Α	1		1					
	Θ	1							
Πλαστογραφία	Α	1		1					
	Θ								

Πίναξ 4α. Ανήλικοι υποβληθέντες εις άναμορφωτικά ή θεραπευτικά μέτρα ή εις σωφρονιστικόν περιορισμόν και ένήλικες υποβληθέντες εις περιορισμόν εντός ψυχιατρικού καταστήματος, κατά κατηγορίας άδικημάτων (συνέχεια)

Κατηγορία άδικημάτων (αναλυτική κατάταξις)	Φύλον	Σύνολον	Υποβληθέντες εις άναμορφωτικά ή θεραπευτικά μέτρα ανήλικοι			Άγνωστος ήλικία	Σωφρονιστικά μέτρα ανήλικών	Μη επλωθείσα ποινή ανήλικών	Περιορισμός εις ψυχιατρικά καταστήματα (άνω των 20 ετών)
			Μέχρι 12 ετών	13-17 ετών	18-20 ετών				
Πλαστογραφία πιστοποιητικών	Α	—	—	—	—	—	—	—	
Λοιπά έγκλήματα περι τά ύπομνήματα	Α	—	—	—	—	—	—	—	
Εγκλήματα περι την άπονομήν τής δικαιοσύνης	Α	6	—	6	—	—	—	—	
Ψευδορκία	Α	—	—	—	—	—	—	—	
Ψευδής άνώμοτος κατάθεσις	Α	4	—	4	—	—	—	—	
Ψευδής καταμήνουσις	Α	2	—	2	—	—	—	—	
Λοιπά έγκλήματα περι την άπονομήν τής δικαιοσύνης	Α	—	—	—	—	—	—	—	
Εγκλήματα περι την επηρεσίαν	Α	3	—	3	—	—	—	—	
Κοινώς επικίνδυνα έγκλήματα	Α	85	27	52	6	—	—	—	
Έμπρησμός (περιλαμβάνεται και ό έμπρησμός εξ άμελείας)	Α	50	23	23	4	—	—	—	
Έμπρησμός εις δάση (περιλαμβ. και ό έμπρησμός εις δάση εξ άμελείας)	Α	5	2	2	1	—	—	—	
Πλημμύρα	Α	11	2	9	—	—	—	—	
Έκρηξις	Α	1	—	—	—	—	—	—	
Νοθεία τροφίμων	Α	—	—	—	—	—	—	—	
Παραβιάσις μέτρων προλήψεως άσθενειών	Α	—	—	—	—	—	—	—	
Παραβιάσις μέτρων προλήψεως επιζωοτιών	Α	1	—	1	—	—	—	—	
Παραβιάσις τών κανόνων τής οικονομικής	Α	7	—	6	1	—	—	—	
Λοιπά έγκλήματα κοινώς επικίνδυνα	Α	10	—	10	—	—	—	—	
Εγκλήματα κατά τής ασφάλειας τών συγκοινωνιών και κατά τών κοινοφελών εγκαταστάσεων	Α	25	—	22	2	—	—	—	
Διατάραξις τής ασφάλειας τών συγκοινωνιών	Α	1	—	1	—	—	—	—	
Διατάραξις τής ασφάλειας σιδηροδρομών, πλοίων και άεροσκαφών	Α	2	—	2	—	—	—	—	
Παρακώλυσις συγκοινωνιών	Α	20	—	18	2	—	—	—	
Λοιπά έγκλήματα κατά τής ασφάλειας τών συγκοινωνιών κλπ.	Α	2	—	1	—	—	—	—	
Εγκλήματα κατά τής ζωής	Α	15	2	12	—	—	—	—	
Άνθρωποκτονία εκ προθέσεως	Α	2	1	—	—	—	—	—	
Άνθρωποκτονία εξ άμελείας	Α	—	—	—	—	—	—	—	
Άνθρωποκτονία εξ άμελείας δι' αυτοκινήτου	Α	6	—	6	—	—	—	—	
Παιδοκτονία	Α	—	—	—	—	—	—	—	
Άμβλωσις	Α	—	—	—	—	—	—	—	
Έκθεσις	Α	5	—	5	—	—	—	—	
Λοιπά έγκλήματα κατά τής ζωής	Α	—	—	—	—	—	—	—	
Σωματική βλάβη	Α	177	12	150	11	2	—	—	
Άπλή σωματική βλάβη	Α	171	11	145	11	—	—	—	
Επικίνδυνος σωματική βλάβη	Α	6	1	5	—	—	—	—	
Βαρεία σωματική βλάβη	Α	40	7	26	5	—	—	—	
Θανατηφόρος σωματική βλάβη	Α	1	1	—	—	—	—	—	

Πίναξ 4α. Ανήλικοι υποβληθέντες εις αναμορφωτικά ή θεραπευτικά μέτρα ή εις σωφρονιστικόν περιορισμόν και ενήλικες υποβληθέντες εις περιορισμόν εντός ψυχιατρικού καταστήματος, κατά κατηγορίας αδικημάτων (συνέχεια)

Κατηγορία αδικημάτων (αναλυτική κατάταξις)	Φύλον	Σύνολον	Υποβληθέντες εις αναμορφωτικά ή θεραπευτικά μέτρα ανήλικοι			Άγνωστος ηλικία	Σωφρονιστικά μέτρα ανήλικων	Μη δηλωθείσα ποινή ανήλικων	Περιορισμός εις ψυχιατρικά καταστήματα (άνω των 20 ετών)
			Μέχρι 12 ετών	13-17 ετών	18-20 ετών				
Σωματική βλάβη εξ άμελείας	Α Θ	23 1	1 —	21 1	—	1	—	—	
Σωματική βλάβη εξ άμελείας δι' αυτοκινήτου	Α Θ	92 4	— 4	85 4	6	—	—	1	
Λοιπά σωματικά βλάβαι	Α Θ	4	2	2	—	—	—	—	
Έγκλήματα κατά της προσωπικής ελευθερίας	Α Θ	8 7 1	3 3 —	5 2 1	—	—	—	—	
Άκουσία άπαγωγή	Α Θ	—	—	—	—	—	—	—	
Έκουσία άπαγωγή	Α Θ	1	—	1	—	—	—	—	
Παράνομος βία	Α Θ	—	—	—	—	—	—	—	
Αυτοδικία	Α Θ	—	—	—	—	—	—	—	
Άπειλή	Α Θ	3	—	1	2	—	—	—	
Διατάραξις οικιακής ειρήνης	Α Θ	3	3	—	—	—	—	—	
Λοιπά έγκλήματα κατά της προσωπικής ελευθερίας	Α Θ	1	—	1	—	—	—	—	
Έγκλήματα κατά των ήθων	Α Θ	26 26	5 5	16 16	2 2	—	—	1 1	
Βιασμός	Α Θ	—	—	—	—	—	—	—	
Έξαναγκασμός εις άσέλγειαν	Α Θ	3	1	2	—	—	—	—	
Κατάχρησις εις άσέλγειαν	Α Θ	—	—	—	—	—	—	—	
Άποπλάνησις παιδών	Α Θ	13	2	10	—	—	—	—	
Λίμομιξία	Α Θ	—	—	—	—	—	—	—	
Παρά φύσιν άσέλγεια	Α Θ	—	—	—	—	—	—	—	
Διευκόλυνσις άλλοτρίως άκολουσίας	Α Θ	—	—	—	—	—	—	—	
Πρόκλησις σκανδάλου δι' άσέμων πράξεων	Α Θ	10	2	4	2	—	1	1	
Λοιπά έγκλήματα κατά των ήθων	Α Θ	—	—	—	—	—	—	—	
Έγκλήματα περί των γάμων και την οικογένειαν	Α Θ	1 1	—	—	1 1	—	—	—	
Διγαμία	Α Θ	—	—	—	—	—	—	—	
Μοιχεία	Α Θ	1	—	—	—	1	—	—	
Παραβίασις της προς διατροφήν ύποχρεώσεως	Α Θ	—	—	—	—	—	—	—	
Έγκατάλειψις έγκυμονούσης	Α Θ	—	—	—	—	—	—	—	
Λοιπά έγκλήματα περί των γάμων και την οικογένειαν	Α Θ	—	—	—	—	—	—	—	
Έγκλήματα κατά της τιμής	Α Θ	57 46 11	6 5 1	47 39 8	2 1 1	—	—	1 1 1	
Έξόβρισις	Α Θ	46 10	5 1	39 7	1 1	—	—	—	
Δυσφήμησις	Α Θ	—	—	—	—	—	—	—	
Συκοφαντική δυσφήμησις	Α Θ	1	—	1	—	—	—	—	
Λοιπά έγκλήματα κατά της τιμής	Α Θ	—	—	—	—	—	—	—	
Έγκλήματα κατά της ιδιοκτησίας	Α Θ	992 964 28	123 116 7	824 803 21	35 35	3 3	7 7	—	
Κλοπαί πάσης φύσεως, πλην ευτελοδύς άξιας	Α Θ	871 23	94 6	736 17	33	3	5	—	
Υπεξαίρεσις	Α Θ	2	—	2	—	—	—	—	
Κλοπαί και υπεξαίρεσις ευτελοδύς άξιας	Α Θ	12 1	—	12 1	—	—	—	—	
Ληστεία	Α Θ	—	—	—	—	—	—	—	

Πίναξ 4α. Άνήλικοι ύποβληθέντες εις άναμορφωτικά ή θεραπευτικά μέτρα ή εις σωφρονιστικόν περιορισμόν και ένήλικες ύποβληθέντες εις περιορισμόν έντός ψυχιατρικού καταστήματος, κατά κατηγορίας άδικημάτων (συνέχεια)

Κατηγορίαί άδικημάτων (άναλυτική κατάταξις)	Φύλον	Σύνολον	Ύποβληθέντες εις άναμορφωτικά ή θεραπευτικά μέτρα άνήλικοι				Άγνωστος ήλικία	Σωφρονιστικά μέτρα άνηλικών	Μή όηλωθείσα ποινή άνηλικών	Περιορισμός εις ψυχιατρικά καταστήματα (άνω των 20 ετών)
			Μέχρι 12 έτών	13-17 ετών	18-20 ετών					
Άγροτική κλοπή	Α	1		1						
Κλοπή μεταφορικού μέσου	Α	6		6						
Φθορά ξένης ιδιοκτησίας	Α	3		3						
Λοιπά έγκλήματα κατά τής ιδιοκτησίας	Α	71	22	45	2		2			
Έργλήματα κατά περιουσιακών δικαίων	Α	1	1							
Έργλήματα κατά περιουσιακών δικαίων	Α	1		1						
Έργλήματα κατά περιουσιακών δικαίων	Α	8	1	7						
Έργλήματα κατά περιουσιακών δικαίων	Α	8	1	7						
Έκβιασις	Α	2		2						
Άπάτη	Α									
Άπάτη εύτελουδς άξίας	Α									
Άποδοχή και διάθεσις προϊόντων έγκλήματος	Α	3	1	2						
Πάράνομος άλιεία	Α	1		1						
Λοιπά έγκλήματα κατά περιουσιακών δικαίων	Α	2		2						
Έπαρτεία και άλητεία	Α	8		8						
Έπαρτεία και άλητεία	Α	7		7						
Έπαρτεία και άλητεία	Α	1		1						
Λοιπά άδικήματα Ποινικού Κώδικος	Α									
Λοιπά άδικήματα Ποινικού Κώδικος	Α									
Παραβάσεις Ειδικών Ποινικών Νόμων	Α	3.317	59	3.092	150	6	2		8	
Παραβάσεις Ειδικών Ποινικών Νόμων	Α	3.269	59	3.049	146	6	2		7	
Παραβάσεις Ειδικών Ποινικών Νόμων	Α	48		43	4				1	
Άπγορευμένα όπλα	Α	28		25	1					
Παραβάσεις τής περί Δημοσίας Ύγειας Νομοθεσίας	Α	4		4						
Παραβάσεις τής περί Έργατικής Προνοίας Νομοθεσίας	Α	5		5						
Παραβάσεις τής περί Έργατικής Προνοίας Νομοθεσίας	Α	1	1							
Ζωοκλοπαί - Ζωοκτονίαί	Α	3		3						
Παραβάσεις Άγορανομικού Κώδικος	Α	22		20	1					
Παραβάσεις τής περί Αύτοκινήτων Νομοθεσίας	Α	1							1	
Παραβάσεις τής περί Αύτοκινήτων Νομοθεσίας	Α	2.762	47	2.592	114	6	1		2	
Παραβάσεις τής Δασικής Νομοθεσίας	Α	35		31	4					
Παραβάσεις τής Δασικής Νομοθεσίας	Α	67	4	58	5					
Χαρτοπαικτικά Λέσχαι και τυχηρά παίγνια	Α	153	1	142	9					
Χρήσις, έμπορία και κατοχή ναρκωτικών	Α	5		4						
Χρήσις, έμπορία και κατοχή ναρκωτικών	Α	1		1						
Άδικήματα τύπου	Α	1		1						
Παραβάσεις Π.Π.Κ.Ε.Ν.	Α	11		10			1			
Παραβάσεις Π.Π.Κ.Ε.Ν.	Α									
Συνάλλαγμα (προστασία έθνικού νομίσματος)	Α									
Συνάλλαγμα (προστασία έθνικού νομίσματος)	Α									
Λαθρεμπόριον (καπνός, άλλων ειδών)	Α									
Θρασύτης και προκλητικότης	Α									
Θρασύτης και προκλητικότης	Α									
Λοιπά παραβάσεις Ειδικών Ποινικών Νόμων	Α	212	4	190	16				2	
Λοιπά παραβάσεις Ειδικών Ποινικών Νόμων	Α	7		7						
Άδικήματα Στρατιωτικού Ποινικού Κώδικος	Α	2		2						
Άδικήματα Στρατιωτικού Ποινικού Κώδικος	Α	2		2						
Έγκλήματα κατασκοπείας	Α	1		1						
Έγκλήματα κατασκοπείας	Α									
Άποφυγή στρατιωτικής ύποχρεώσεως	Α									
Άποφυγή στρατιωτικής ύποχρεώσεως	Α									
Έγκλήματα κατά τής στρατιωτικής πειθαρχίας	Α									
Έγκλήματα κατά τής στρατιωτικής πειθαρχίας	Α									
Έγκλήματα κατά τού στρατιωτικού καθήκοντος	Α									
Έγκλήματα κατά τής στρατιωτικής τάξεως	Α									
Έγκλήματα κατά τής στρατιωτικής τάξεως	Α	1		1						
Έγκλήματα κατά τής περιουσίας	Α									
Έγκλήματα κατά τής περιουσίας	Α									
Λοιπά άδικήματα τού Στρατιωτικού Ποινικού Κώδικος	Α									
Λοιπά άδικήματα τού Στρατιωτικού Ποινικού Κώδικος	Α									

Πίναξ 5. Ανήλικου υποβληθέντες εις αναμορφωτικά ή θεραπευτικά μέτρα, ή σωφρονιστικών περιορισμών

Κατηγορία αδικημάτων (αναλυτική κατάταξις)	Φύλον	Αναμορφωτικά									
		Γενικών συνόλων	Σύνολον	Επίπληξις				Υπεύθυνος επίμελημα γονέων, επιτρόπων κ.λπ.			
				Μέχρι 12 ετών	13-17 ετών	18-20 ετών	Άγνωστος ηλικία	Μέχρι 12 ετών	13-17 ετών	18-20 ετών	Άγνωστος ηλικία
Γενικών συνόλων		14.204	4.707	77	2.238	99	6	87	1.251	68	2
	Α	13.797	4.608	74	2.191	96	6	82	1.232	65	2
	Θ	407	99	3	47	3		5	19	3	
Έγκλήματα εσχάτης προδοσίας	Α	—	—	—	—	—	—	—	—	—	—
	Θ	—	—	—	—	—	—	—	—	—	—
Προδοσία τής Χώρας	Α	—	—	—	—	—	—	—	—	—	—
	Θ	—	—	—	—	—	—	—	—	—	—
Έπιβουλή τής άκεραιότητος τής Χώρας	Α	—	—	—	—	—	—	—	—	—	—
	Θ	—	—	—	—	—	—	—	—	—	—
Κατασκοπεία	Α	—	—	—	—	—	—	—	—	—	—
	Θ	—	—	—	—	—	—	—	—	—	—
Λοιπά έγκλήματα προδοσίας τής Χώρας	Α	—	—	—	—	—	—	—	—	—	—
	Θ	—	—	—	—	—	—	—	—	—	—
Έγκλήματα κατά ξένων κρατών	Α	3	—	—	—	—	—	—	—	—	—
	Θ	3	—	—	—	—	—	—	—	—	—
Έγκλήματα κατά πολιτικών σωμάτων	Α	—	—	—	—	—	—	—	—	—	—
	Θ	—	—	—	—	—	—	—	—	—	—
Έγκλήματα κατά τας εκλογάς	Α	—	—	—	—	—	—	—	—	—	—
	Θ	—	—	—	—	—	—	—	—	—	—
Προσβολαι κατά τής πολιτειακής εξουσίας	Α	32	2	—	1	—	—	—	1	—	—
	Θ	37	2	—	1	—	—	—	1	—	—
	Θ	1	—	—	—	—	—	—	—	—	—
Άντίστασις	Α	7	—	—	—	—	—	—	—	—	—
	Θ	—	—	—	—	—	—	—	—	—	—
Άπειθεια	Α	10	1	—	—	—	—	—	1	—	—
	Θ	—	—	—	—	—	—	—	—	—	—
Στάσις	Α	—	—	—	—	—	—	—	—	—	—
	Θ	—	—	—	—	—	—	—	—	—	—
Άπόδρασις κρατουμένου	Α	7	—	—	—	—	—	—	—	—	—
	Θ	—	—	—	—	—	—	—	—	—	—
Παραβιάσις κατασχέσεως	Α	—	—	—	—	—	—	—	—	—	—
	Θ	—	—	—	—	—	—	—	—	—	—
Περίβρσις τής Αρχής και συμβόλων	Α	7	1	—	1	—	—	—	—	—	—
	Θ	—	—	—	—	—	—	—	—	—	—
Παραβιάσις περιορισμών διαμονής	Α	—	—	—	—	—	—	—	—	—	—
	Θ	—	—	—	—	—	—	—	—	—	—
Λοιπαι προσβολαι κατά τής πολιτειακής εξουσίας	Α	1	—	—	—	—	—	—	—	—	—
	Θ	—	—	—	—	—	—	—	—	—	—
Έπιβουλή τής δημοσίας τάξεως	Α	3	3	—	1	—	—	—	2	—	—
	Θ	3	3	—	1	—	—	—	2	—	—
Διατάραξις τής κοινής ειρήνης	Α	—	—	—	—	—	—	—	—	—	—
	Θ	—	—	—	—	—	—	—	—	—	—
Διατάραξις τής ειρήνης των πολιτών	Α	—	—	—	—	—	—	—	—	—	—
	Θ	—	—	—	—	—	—	—	—	—	—
Διατάραξις συνεδριάσεως	Α	—	—	—	—	—	—	—	—	—	—
	Θ	—	—	—	—	—	—	—	—	—	—
Λοιπά έγκλήματα κατά τής δημοσίας τάξεως	Α	3	3	—	1	—	—	—	2	—	—
	Θ	—	—	—	—	—	—	—	—	—	—
Έπιβουλή τής θρησκευτικής ειρήνης	Α	47	6	—	2	—	—	2	1	—	—
	Θ	46	6	—	2	—	—	2	1	—	—
	Θ	1	—	—	—	—	—	—	—	—	—
Κακόβουλος βλασφημία	Α	41	4	—	2	—	—	—	1	—	—
	Θ	1	—	—	—	—	—	—	—	—	—
Καθόβρσις θρησκευμάτων	Α	2	—	—	—	—	—	—	—	—	—
	Θ	—	—	—	—	—	—	—	—	—	—
Λοιπά έγκλήματα κατά τής θρησκευτικής ειρήνης	Α	3	2	—	—	—	—	2	—	—	—
	Θ	—	—	—	—	—	—	—	—	—	—
Έγκλήματα περι τὸ νόμισμα	Α	—	—	—	—	—	—	—	—	—	—
	Θ	—	—	—	—	—	—	—	—	—	—
Έγκλήματα περι τὰ όπομνήματα	Α	13	1	—	—	—	—	—	1	—	—
	Θ	12	1	—	—	—	—	—	1	—	—
	Θ	1	—	—	—	—	—	—	—	—	—
Πλαστογραφία	Α	5	1	—	—	—	—	—	1	—	—
	Θ	—	—	—	—	—	—	—	—	—	—

Πίναξ 5. Ἀνήλικοι ὑποβληθέντες εἰς ἀναμορφωτικά ἢ θεραπευτικά μέτρα, ἢ σωφρονιστικὸν περιορισμὸν

Κατηγορία ἀδικημάτων (ἀναλυτικὴ κατάταξις)	Φύλον	Γενικὸν σύνολον	Ἀναμορφωτικά											
			Σύνολον ἐπὶ κληθέντων	Ἐπιπληξίς				Υπεύθυνος ἐπιμέλεια γονέων, ἐπιτρόπων κ.λπ.						
				Μέχρι 12 ἐτῶν	13-17 ἐτῶν	18-20 ἐτῶν	Ἀγνώστος ἡλικία	Μέχρι 12 ἐτῶν	13-17 ἐτῶν	18-20 ἐτῶν	Ἀγνώστος ἡλικία			
Πλαστογραφία πιστοποιητικῶν	Α Θ	6 1	—	—	—	—	—	—	—	—	—	—	—	—
Λοιπὰ ἐγκλήματα περὶ τὰ ὑπομνήματα	Α Θ	1 —	—	—	—	—	—	—	—	—	—	—	—	—
Ἐγκλήματα περὶ τὴν ἀπονομὴν τῆς δικαιοσύνης	Α Θ	20 17 3	6 6	—	—	3 3	—	—	—	—	—	—	—	—
Ψευδορκία	Α Θ	6 1	—	—	—	—	—	—	—	—	—	—	—	—
Ψευδὴς ἀνώμοτος κατάθεσις	Α Θ	9 —	4	—	—	2	—	—	—	2	—	—	—	—
Ψευδὴς καταμήνυσις	Α Θ	2 2	2	—	—	1	—	—	—	—	—	—	—	—
Λοιπὰ ἐγκλήματα περὶ τὴν ἀπονομὴν τῆς δικαιοσύνης	Α Θ	—	—	—	—	—	—	—	—	—	—	—	—	—
Ἐγκλήματα περὶ τὴν ἐπηρεσίαν	Α Θ	8 8	3 3	—	—	3 3	—	—	—	—	—	—	—	—
Κοινῶς ἐπικίνδυνα ἐγκλήματα	Α Θ	219 188 31	85 79 6	14 13 1	34 33 1	—	2 2	—	—	12 11 1	14 12 2	—	3 2 1	—
Ἐμπρησμός (περιλαμβάνεται καὶ ὁ ἐμπρησμός ἐξ ἀμελείας)	Α Θ	55 5	50 5	11 1	13 1	—	1	—	—	11 1	8 1	—	2 1	—
Ἐμπρησμός εἰς δάση (περιλαμβ. καὶ ὁ ἐμπρησμός εἰς δάση ἐξ ἀμελείας)	Α Θ	11 1	11 1	—	2 —	—	7	—	—	—	—	—	—	—
Πλημύρα	Α Θ	—	—	—	—	—	—	—	—	—	—	—	—	—
Ἐκρηξίς	Α Θ	—	—	—	—	—	—	—	—	—	—	—	—	—
Νοθεία τροφίμων	Α Θ	—	—	—	—	—	—	—	—	—	—	—	—	—
Παραβιάσις μέτρων προλήψεως ἀ- σθενειῶν	Α Θ	—	—	—	—	—	—	—	—	—	—	—	—	—
Παραβιάσις μέτρων προλήψεως ἐπι- ζωοτιῶν	Α Θ	3	1	—	—	1	—	—	—	—	—	—	—	—
Παραβιάσις τῶν κανόνων τῆς οἰκο- δομικῆς	Α Θ	100 24	7	—	—	5	—	1	—	—	—	—	—	—
Λοιπὰ ἐγκλήματα κοινῶς ἐπικίνδυνα	Α Θ	19 1	10	—	—	7	—	—	—	—	3	—	—	—
Ἐγκλήματα κατὰ τῆς ἀσφαλείας τῶν συγκοι- νωσιῶν καὶ κατὰ τῶν κοινοφελῶν ἐργα- σιῶν	Α Θ	114 113 1	24 24	—	—	11 11	—	1 1	—	—	9 9	—	—	—
Διατάραξις τῆς ἀσφαλείας τῶν συγκοι- νωσιῶν	Α Θ	1 —	1	—	—	1	—	—	—	—	—	—	—	—
Διατάραξις τῆς ἀσφαλείας σιδηρο- δρόμων, πλοίων καὶ ἀεροσκαφῶν	Α Θ	3 —	2	—	—	2	—	—	—	—	—	—	—	—
Παρακώλυσις συγκοινωνιῶν	Α Θ	106 1	20	—	—	8	—	1	—	—	8	—	—	—
Λοιπὰ ἐγκλήματα κατὰ τῆς ἀσφα- λείας τῶν συγκοινωνιῶν κ.λπ.	Α Θ	3 —	1	—	—	—	—	—	—	—	1	—	—	—
Ἐγκλήματα κατὰ τῆς ζωῆς	Α Θ	79 77 2	14 14	—	—	5 5	—	—	—	—	—	—	—	—
Ἀνθρωποκτονία ἐκ προθέσεως	Α Θ	2 —	1	—	—	—	—	—	—	1	—	—	—	—
Ἀνθρωποκτονία ἐξ ἀμελείας	Α Θ	15 1	2	—	—	—	—	—	—	1	—	—	—	—
Ἀνθρωποκτονία ἐξ ἀμελείας δι' αὐ- τοκινήτου	Α Θ	22 —	6	—	—	1	—	—	—	—	1	—	—	—
Παιδοκτονία	Α Θ	—	—	—	—	—	—	—	—	—	—	—	—	—
Ἀμβλῶσις	Α Θ	1 —	—	—	—	—	—	—	—	—	—	—	—	—
Ἐκθεςίς	Α Θ	38 —	5	—	—	4	—	—	—	—	1	—	—	—
Λοιπὰ ἐγκλήματα κατὰ τῆς ζωῆς	Α Θ	—	—	—	—	—	—	—	—	—	—	—	—	—
Σωματικαὶ βλάβαι	Α Θ	897 864 33	175 169 6	1 1	70 67 3	7 7	—	1 1	—	8 7 1	53 51 2	—	3 3	1 1
Ἀπλὴ σωματικὴ βλάβη	Α Θ	167 15	39 1	1	15	—	4	—	—	4 1	8	—	1	—
Ἐπικίνδυνος σωματικὴ βλάβη	Α Θ	28 2	12	—	—	1	—	—	—	1	5	—	—	—
Βαρεῖα σωματικὴ βλάβη	Α Θ	—	—	—	—	—	—	—	—	—	—	—	—	—
Θανατηφόρος σωματικὴ βλάβη	Α Θ	1 —	—	—	—	—	—	—	—	—	—	—	—	—

Πίναξ 5. 'Ανήλικοι υποβληθέντες εις άναμορφωτικά ή θεραπευτικά μέτρα ή σωφρονιστικόν περιορισμόν

Κατηγορία άδικημάτων (άναλυτική κατάταξις)	Φύλον	Γενικόν σύνολον	'Αναμορφωτικά									
			Σύνολον	'Επίπληξις				'Υπεύθυνος επίμελεια γονέων, επιτρόπων κλπ.				
				Μέχρι 12 ετών	13-17 ετών	18-20 ετών	'Αγνώστος ηλικία	Μέχρι 12 ετών	13-17 ετών	18-20 ετών	'Αγνώστος ηλικία	
Σωματική βλάβη εξ άμελείας	Α	109	23	7	—	—	1	—	—	9	—	—
Σωματική βλάβη εξ άμελείας δι' αυτόκινήτου	Θ	5	1	1	—	—	—	—	—	—	—	—
Λοιπαί σωματικοί βλάβαι	Α	555	91	44	—	—	—	—	—	27	—	—
	Θ	11	4	2	—	—	—	—	—	2	—	—
	Α	4	4	—	—	—	—	—	—	2	—	—
'Εγκλήματα κατά της προσωπικής έλευθερίας	Α	42	8	3	—	—	—	—	—	1	—	—
	Θ	38	7	3	—	—	—	—	—	1	—	—
	Α	4	1	—	—	—	—	—	—	—	—	—
'Ακουσία άπαγωγή	Α	—	—	—	—	—	—	—	—	—	—	—
'Εκουσία άπαγωγή	Θ	5	1	—	—	—	—	—	—	—	—	—
Παράνομος βία	Α	—	—	—	—	—	—	—	—	—	—	—
Αυτοδικία	Θ	—	—	—	—	—	—	—	—	—	—	—
'Απειλή	Α	1	—	—	—	—	—	—	—	—	—	—
	Θ	26	3	—	—	—	—	—	—	—	—	—
Διατάραξις οικιακής ειρήνης	Α	2	—	—	—	—	—	—	—	—	—	—
	Θ	6	3	—	—	—	—	—	—	—	—	—
Λοιπά εγκλήματα κατά της προσωπικής έλευθερίας	Α	1	—	—	—	—	—	—	—	—	—	—
	Θ	1	1	—	—	—	—	—	—	—	—	—
'Εγκλήματα κατά των ήθών	Α	42	23	2	—	—	—	—	—	5	—	—
	Θ	42	23	2	—	—	—	—	—	5	—	—
Βιασμός	Α	1	—	—	—	—	—	—	—	—	—	—
	Θ	—	—	—	—	—	—	—	—	—	—	—
'Εξαναγκασμός εις άσέλγειαν	Α	4	3	—	—	—	—	—	—	—	—	—
	Θ	—	—	—	—	—	—	—	—	—	—	—
Κατάχρησις εις άσέλγειαν	Α	—	—	—	—	—	—	—	—	—	—	—
	Θ	—	—	—	—	—	—	—	—	—	—	—
'Αποπλάνησις παιδών	Α	15	12	—	—	—	—	—	—	—	—	—
	Θ	—	—	—	—	—	—	—	—	—	—	—
Αιμομιξία	Α	—	—	—	—	—	—	—	—	—	—	—
	Θ	—	—	—	—	—	—	—	—	—	—	—
Παρά φύσιν άσέλγεια	Α	—	—	—	—	—	—	—	—	—	—	—
	Θ	—	—	—	—	—	—	—	—	—	—	—
Διευκόλυνσις άλλοτριης άκολασίας	Α	—	—	—	—	—	—	—	—	—	—	—
	Θ	—	—	—	—	—	—	—	—	—	—	—
Πρόκλησις σκανδάλου δι' άσέμων πράξεων	Α	21	8	2	—	—	—	—	—	—	—	—
	Θ	—	—	—	—	—	—	—	—	—	—	—
Μαστροπεία	Α	—	—	—	—	—	—	—	—	—	—	—
	Θ	—	—	—	—	—	—	—	—	—	—	—
'Εκμετάλλευσις πορνών-σωματεμπορία	Α	—	—	—	—	—	—	—	—	—	—	—
	Θ	—	—	—	—	—	—	—	—	—	—	—
Λοιπά εγκλήματα κατά των ήθών	Α	1	—	—	—	—	—	—	—	—	—	—
	Θ	—	—	—	—	—	—	—	—	—	—	—
'Εγκλήματα περι τόν γάμον και την οικογένειαν	Α	7	1	—	—	—	—	—	—	—	—	—
	Θ	1	—	—	—	—	—	—	—	—	—	—
	Α	6	1	—	—	—	—	—	—	—	—	—
Διγαμία	Α	—	—	—	—	—	—	—	—	—	—	—
	Θ	—	—	—	—	—	—	—	—	—	—	—
Μοιχεία	Α	—	—	—	—	—	—	—	—	—	—	—
	Θ	—	—	—	—	—	—	—	—	—	—	—
Παραβίασις της προς διατροφήν ύποχρέωσως	Α	5	1	—	—	—	—	—	—	—	—	—
	Θ	—	—	—	—	—	—	—	—	—	—	—
'Εγκατάλειψις έγκυμονούσσης	Α	—	—	—	—	—	—	—	—	—	—	—
	Θ	—	—	—	—	—	—	—	—	—	—	—
Λοιπά εγκλήματα περι τόν γάμον και την οικογένειαν	Α	1	—	—	—	—	—	—	—	—	—	—
	Θ	—	—	—	—	—	—	—	—	—	—	—
'Εγκλήματα κατά της τιμής	Α	197	55	1	—	—	—	—	—	7	—	—
	Θ	164	45	1	—	—	—	—	—	23	—	—
'Εξόβρισις	Α	33	10	—	—	—	—	—	—	3	—	—
	Θ	162	45	1	—	—	—	—	—	20	—	—
Δυσφήμισις	Α	32	9	—	—	—	—	—	—	3	—	—
	Θ	—	—	—	—	—	—	—	—	—	—	—
Συκοφαντική δυσφήμισις	Α	—	—	—	—	—	—	—	—	—	—	—
	Θ	2	—	—	—	—	—	—	—	—	—	—
Λοιπά εγκλήματα κατά της τιμής	Α	1	—	—	—	—	—	—	—	—	—	—
	Θ	—	—	—	—	—	—	—	—	—	—	—
'Εγκλήματα κατά της ιδιοκτησίας	Α	1.505	978	22	—	—	—	—	—	37	—	—
	Θ	1.446	950	20	—	—	—	—	—	301	—	—
Κλοπιπά πάσης φύσεως, πλην εύτελουδς αξίας	Α	59	28	2	—	—	—	—	—	294	—	—
	Θ	1.288	859	11	—	—	—	—	—	7	—	—
'Υπεξαίρεσις	Α	50	23	2	—	—	—	—	—	271	—	—
	Θ	10	2	—	—	—	—	—	—	6	—	—
Κλοπιπά και ύπεξαίρεσις εύτελουδς αξίας	Α	2	—	—	—	—	—	—	—	1	—	—
	Θ	15	12	—	—	—	—	—	—	—	—	—
Ληστεία	Α	1	1	—	—	—	—	—	—	—	—	—
	Θ	—	—	—	—	—	—	—	—	—	—	—

Πίναξ 5. 'Ανήλικοι υποβληθέντες εις άναμορφωτικά ή θεραπευτικά μέτρα ή σωφρονιστικόν περιορισμόν

Κατηγορίαί άδικημάτων (άναλυτική κατάταξις)	Φύλον	Γενικών συνόλων	'Αναμορφωτικά									
			Σύνολον	'Επίπληξις				'Υπεύθυνος επιμέλεια γονέων, επιτρόπων κλπ.				
				Μέχρι 12 ετών	13-17 ετών	18-20 ετών	'Αγνώστος ηλικία	Μέχρι 12 ετών	13-17 ετών	18-20 ετών	'Αγνώστος ηλικία	
Φθορά ξένης ιδιοκτησίας	Α	113	69	9	12	—	—	—	5	19	1	—
'Αγροτική κλοπή	Α	2	1	—	—	—	—	—	—	—	—	—
Κλοπή μεταφορικού μέσου	Α	4	1	—	1	—	—	—	—	—	—	—
Λοιπά εγκλήματα κατά της ιδιοκτησίας	Α	10	6	—	2	—	—	—	—	3	—	—
'Εγκλήματα κατά περιουσιακών δικαιών	Α	3	3	—	3	—	—	—	—	—	—	—
'Εγκλήματα κατά περιουσιακών δικαιών	Α	6	1	—	1	—	—	—	—	—	—	—
'Εγκλήματα κατά περιουσιακών δικαιών	Α	1	—	—	—	—	—	—	—	—	—	—
'Εγκλήματα κατά περιουσιακών δικαιών	Α	31	8	—	1	—	—	—	1	3	—	—
'Εκβίασις	Α	26	8	—	1	—	—	—	1	3	—	—
'Απάτη	Α	5	—	—	—	—	—	—	—	—	—	—
'Απάτη εύτελοδς άξιας	Α	2	2	—	—	—	—	—	—	—	—	—
'Αποδοχή και διάθεσις προϊόντων εγκλήματος	Α	5	—	—	—	—	—	—	—	—	—	—
Παράνομος άλιεία	Α	4	—	—	—	—	—	—	—	—	—	—
Καταδολίευσις δανειστών (συμμετοχή)	Α	—	—	—	—	—	—	—	—	—	—	—
Χρεωκοπία (συμμετοχή)	Α	—	—	—	—	—	—	—	—	—	—	—
Λοιπά εγκλήματα κατά περιουσιακών δικαιών	Α	8	3	—	—	—	—	—	1	1	—	—
'Επαιτεία και άλγεια	Α	2	1	—	—	—	—	—	—	—	—	—
Λοιπά άδικήματα Ποινικού Κώδικος	Α	9	2	—	1	—	—	—	—	1	—	—
Λοιπά άδικήματα Ποινικού Κώδικος	Α	1	—	—	—	—	—	—	—	—	—	—
Παραβάσεις Ειδικών Ποινικών Νόμων	Α	22	8	—	2	—	—	—	—	2	—	—
Παραβάσεις Ειδικών Ποινικών Νόμων	Α	17	7	—	1	—	—	—	—	2	—	—
Παραβάσεις Ειδικών Ποινικών Νόμων	Α	5	1	—	1	—	—	—	—	—	—	—
Παραβάσεις Ειδικών Ποινικών Νόμων	Α	—	—	—	—	—	—	—	—	—	—	—
Παραβάσεις Ειδικών Ποινικών Νόμων	Α	10.571	3.305	34	1.960	85	5	24	831	50	1	1
Παραβάσεις Ειδικών Ποινικών Νόμων	Α	10.351	3.259	34	1.927	83	5	24	826	48	1	1
Παραβάσεις Ειδικών Ποινικών Νόμων	Α	220	46	—	33	2	—	—	5	2	—	—
'Απυρορεμμένα όπλα	Α	50	28	2	7	—	—	—	—	16	1	—
Παραβάσεις της περί Δημοσίας 'Υγειας Νομοθεσίας	Α	—	—	—	—	—	—	—	—	—	—	—
Παραβάσεις της περί 'Εργατικής Προνοίας Νομοθεσίας	Α	57	4	—	4	—	—	—	—	—	—	—
Παραβάσεις της περί 'Εργατικής Προνοίας Νομοθεσίας	Α	53	5	—	2	—	—	—	—	—	—	—
Ζωοκλοπαί - Ζωοκτονίαι	Α	43	1	—	—	—	—	—	1	1	—	—
Παραβάσεις 'Αγορανομικού Κώδικος	Α	5	—	—	—	—	—	—	—	—	—	—
Παραβάσεις της περί Αυτοκινήτων Νομοθεσίας	Α	4	3	—	—	—	—	—	—	—	—	—
Παραβάσεις της Δασικής Νομοθεσίας	Α	149	21	—	13	1	—	—	—	5	—	—
Χαρτοπαικτικά Λέσχαι και τυχερά παίγνια	Α	10	—	—	—	—	—	—	—	—	—	—
Χρήσις, έμπορία και κατοχή ναρκωτικών	Α	8.521	2.758	28	1.640	61	5	18	704	40	1	1
'Αδικήματα τύπου	Α	124	34	—	29	2	—	—	1	1	—	—
Παραβάσεις Π.Π.Κ.Ε.Ν.	Α	127	67	3	35	2	—	—	—	21	1	—
'Επιταγαί	Α	—	—	—	—	—	—	—	—	—	—	—
Συνάλλαγμα (προστασία 'Εθνικού Νομισματος)	Α	187	152	1	122	9	—	—	—	12	—	—
Λαθρεμπόριον γενικώς (καπνού, άλλων ειδών)	Α	1	—	—	—	—	—	—	—	—	—	—
Θρασύτης και προκλητικότης	Α	23	4	—	2	—	—	—	—	1	—	—
Λοιπά παραβάσεις Ειδικών Ποινικών Νόμων	Α	3	—	—	—	—	—	—	—	—	—	—
Λοιπά παραβάσεις Ειδικών Ποινικών Νόμων	Α	5	1	—	—	—	—	—	—	1	—	—
Λοιπά παραβάσεις Ειδικών Ποινικών Νόμων	Α	122	10	—	3	—	—	—	—	5	—	—
'Επιταγαί	Α	15	—	—	—	—	—	—	—	—	—	—
Συνάλλαγμα (προστασία 'Εθνικού Νομισματος)	Α	8	—	—	—	—	—	—	—	—	—	—
Λαθρεμπόριον γενικώς (καπνού, άλλων ειδών)	Α	2	—	—	—	—	—	—	—	—	—	—
Θρασύτης και προκλητικότης	Α	1	—	—	—	—	—	—	—	—	—	—
Λοιπά παραβάσεις Ειδικών Ποινικών Νόμων	Α	1	—	—	—	—	—	—	—	—	—	—
Λοιπά παραβάσεις Ειδικών Ποινικών Νόμων	Α	1.037	210	—	101	10	—	—	4	61	6	—
Λοιπά παραβάσεις Ειδικών Ποινικών Νόμων	Α	23	7	—	2	—	—	—	—	3	—	—
Λοιπά παραβάσεις Ειδικών Ποινικών Νόμων	Α	352	2	—	1	—	—	—	—	—	—	—
Λοιπά παραβάσεις Ειδικών Ποινικών Νόμων	Α	350	2	—	1	—	—	—	—	—	—	—
Λοιπά παραβάσεις Ειδικών Ποινικών Νόμων	Α	2	—	—	—	—	—	—	—	—	—	—
Λοιπά παραβάσεις Ειδικών Ποινικών Νόμων	Α	1	1	—	—	—	—	—	—	—	—	—
Λοιπά παραβάσεις Ειδικών Ποινικών Νόμων	Α	293	—	—	—	—	—	—	—	—	—	—
Λοιπά παραβάσεις Ειδικών Ποινικών Νόμων	Α	24	—	—	—	—	—	—	—	—	—	—
Λοιπά παραβάσεις Ειδικών Ποινικών Νόμων	Α	14	—	—	—	—	—	—	—	—	—	—
Λοιπά παραβάσεις Ειδικών Ποινικών Νόμων	Α	2	—	—	—	—	—	—	—	—	—	—
Λοιπά παραβάσεις Ειδικών Ποινικών Νόμων	Α	2	—	—	—	—	—	—	—	—	—	—
Λοιπά παραβάσεις Ειδικών Ποινικών Νόμων	Α	15	1	—	1	—	—	—	—	—	—	—
Λοιπά άδικήματα του Στρατιωτικού Ποινικού Κώδικος	Α	1	—	—	—	—	—	—	—	—	—	—

ΕΓΚΛΗΜΑΤΙΚΟΤΗΣ

1979

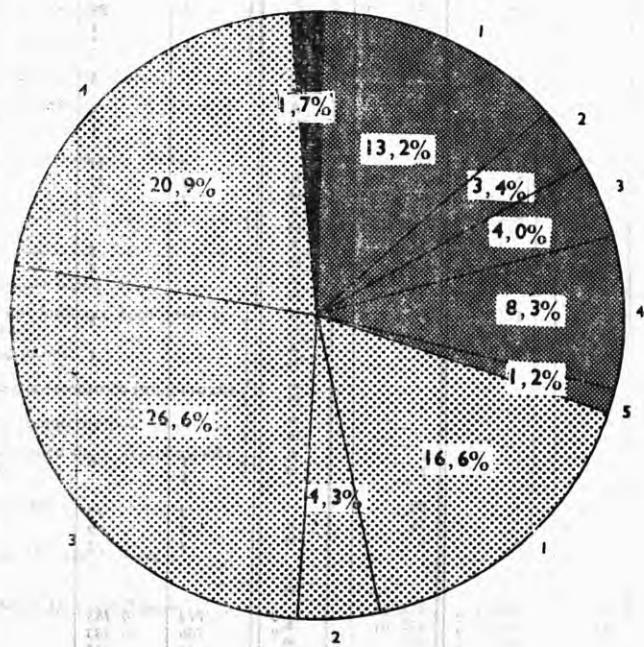

ΠΟΙΝΙΚΟΣ ΚΩΔΙΕ

1. Κατά τοῦ προσώπου
2. Κατά τῆς τιμῆς
3. Κατά τῆς περιουσίας
4. Κατά τῆς ὀλότητος
5. Λοιπὰ ἀδικήματα τοῦ Ποιν. Κώδικος

1980

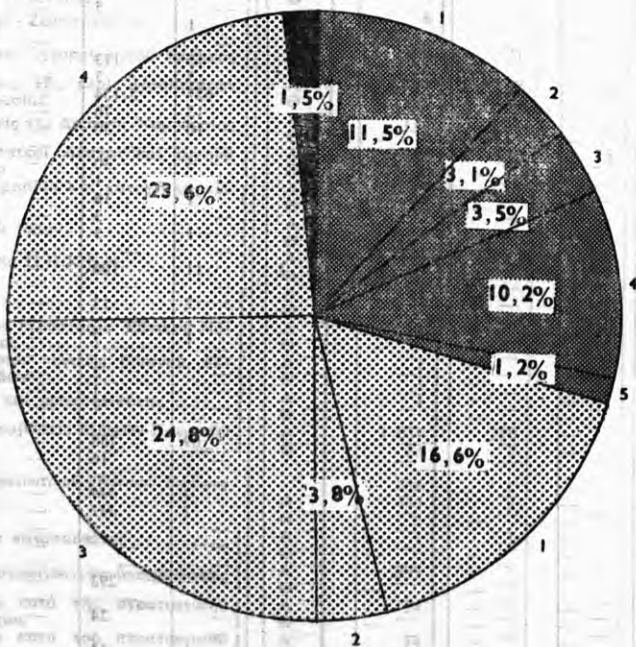

ΕΙΔΙΚΟΙ ΠΟΙΝ. ΝΟΜΟΙ

1. Ἀγορανομικός Κώδιξ
2. Ἐργατικὴ πρόνοια
3. Αὐτοκίνητα
4. Λοιποὶ εἰδικοί Ποινικοί Νόμοι

ΣΤΡΑΤ. ΠΟΙΝ. ΚΩΔΙΕ



Πίναξ 6. Καταδικασθέντες ανήλικοι και μεταφηβικής ηλικίας, κατά κατηγορίας αδικημάτων, ηλικίαν, φύλον και γεωγραφικόν διαμέρισμα

Γενικαί κατηγορίαι αδικημάτων	Ηλικία	Φύλον	Σύνολον καταδικασθέντων	Περιφέρεια Πρωτεύουσης	Λοιπή Στερεά Ελλάδα και Εύβοια	Πελοπόννησος	Ίονιοι Νήσοι	Ήπειρος	Θεσσαλία	Μακεδονία	Θράκη	Νήσοι Αιγαίου	Κρήτη	Εξωτερικόν άγνωστον
Γενικόν σύνολον		A Θ	14.204 13.797 407	2.752 2.660 92	1.819 1.764 55	2.253 2.173 80	302 290 12	633 618 15	1.220 1.200 20	2.600 2.523 77	896 881 15	828 807 21	801 781 20	100 100 —
Εγκλήματα κατά Ξένων κρατών	18-20	A Θ	3 3	— —	— —	— —	3 3	— —	— —	— —	— —	— —	— —	— —
Εγκλήματα κατά πολιτικών σωμάτων	18-20	A Θ	— —	— —	— —	— —	— —	— —	— —	— —	— —	— —	— —	— —
Εγκλήματα κατά τας εκλογάς	18-20	A Θ	— —	— —	— —	— —	— —	— —	— —	— —	— —	— —	— —	— —
Προβολαί κατά τής πολιτικής άξιοσίας	13-17 18-20	A Θ A Θ	32 31 1 4 1	6 5 1 1 1	5 5 — — —	8 8 — — —	— — — — —	— — — — —	3 3 — — —	2 2 — — —	— — — — —	3 3 — 1 —	5 5 — — —	— — — — —
Επιβολή τής δημοσίας τάξεως	13-17 18-20	A Θ A Θ	3 3 — —	— — — —	— — — —	2 2 — —	— — — —	— — — —	1 1 — —	— — — —	— — — —	— — — —	— — — —	— — — —
Επιβολή τής θρησκευτικής ειρήνης	-12 13-17 18-20	A Θ A Θ A Θ	47 46 1 2 7 37 1	4 4 — — — 4 1	7 7 — — — 6 —	12 11 — — — 8 1	3 3 — — — 1 —	8 8 — — — 7 —	9 9 — — — 7 —	3 3 — — — 3 —	1 1 — — — 1 —	— — — — — — —	— — — — — — —	— — — — — — —
Εγκλήματα περί τό νόμισμα		A Θ	— —	— —	— —	— —	— —	— —	— —	— —	— —	— —	— —	— —
Εγκλήματα περί τά ύπομνήματα	13-17 18-20	A Θ A Θ	13 12 1 2 1 10 —	5 4 7 — — 4 —	2 2 — — — 1 —	2 2 — — — 1 —	— — — — — — —	— — — — — — —	1 1 — — — 1 —	2 2 — — — 2 —	— — — — — — —	— — — — — — —	1 1 — — — — —	— — — — — — —
Εγκλήματα περί τήν άπονομήν τής δικαιοσύνης	-12 13-17 18-20	A Θ A Θ	20 17 3 7 — 10 3	2 1 1 — — 1 —	3 2 1 — — 1 —	5 4 1 — — 3 —	— — — — — — —	5 5 — — — 2 —	2 2 — — — 1 —	2 2 — — — 1 —	1 1 — — — — —	— — — — — — —	— — — — — — —	— — — — — — —
Εγκλήματα περί τήν ύπηρεσίαν	13-17 18-20	A Θ A Θ	8 8 — 3 5	2 2 — — 2	1 1 — — 1	1 1 — — 1	— — — — —	— — — — —	— — — — —	3 3 — — —	— — — — —	— — — — —	— — — — —	1 1 — — —
Κοινώς επικίνδυνα εγκλήματα	-12 13-17	A Θ A Θ	219 188 31 25 2 63 8	26 23 3 — — 4 —	47 34 13 3 — 9 3	28 26 2 8 1 9 1	2 1 1 — — 1 1	5 4 1 — — 1 —	24 22 2 5 — 11 —	51 49 2 5 — 15 —	5 4 — 1 — — —	9 9 — 1 — 5 —	22 16 6 — — 7 —	— — — — — — —

Πίναξ 6. Καταδικασθέντες ανήλικοι και μετεφηβικής ηλικίας, κατά κατηγορίας αδικημάτων, ηλικιαν, φύλον και γεωγραφικόν διαμέρισμα (συνέχεια)

Γενικά κατηγορία αδικημάτων	Ηλικία	Φύλον	Σύνολον καταδικασθέντων	Περιφέρεια Πρωτευούσης	Λοιπή Στερεά Ελλάς και Εύβοια	Πελοπόννησος	Ίονιοι Νήσοι	Ηπειρος	Θεσσαλία	Μακεδονία	Θράκη	Νήσοι Αιγαίου	Κρήτη	Έξωτερικόν άγνωστον
Εγκλήματα κατά της ασφάλειας των συγκοινωνιών και κατά των κοινοφελών εγκαταστάσεων	18-20	Α	100	19	22	9	—	2	6	29	2	3	8	—
		Θ	21	3	10	—	—	—	—	1	—	—	5	—
	Άγνωστος	Α	—	—	—	—	—	—	—	—	—	—	—	—
		Θ	—	—	—	—	—	—	—	—	—	—	—	—
Εγκλήματα κατά της ζωής	13-17	Α	35	7	6	4	—	1	9	5	3	—	—	—
		Θ	—	—	—	—	—	—	—	—	—	—	—	—
	18-20	Α	78	14	6	13	—	—	19	19	4	—	3	—
		Θ	1	—	1	—	—	—	—	—	—	—	—	—
Σωματικά βλάβαι	13-17	Α	79	18	5	13	2	1	7	22	3	2	6	—
		Θ	77	18	5	13	2	1	7	22	2	2	5	—
	18-20	Α	2	—	—	—	—	—	—	—	1	—	—	—
		Θ	—	—	—	—	—	—	—	—	—	—	—	—
Εγκλήματα κατά της προσωπικής ελευθερίας	13-17	Α	16	2	3	2	1	—	2	6	—	—	—	—
		Θ	—	—	—	—	—	—	—	—	—	—	—	—
	18-20	Α	59	16	2	11	1	1	5	15	2	1	5	—
		Θ	2	—	—	—	—	—	—	—	1	—	1	—
Εγκλήματα κατά των γάμων και την οικογένειαν	13-17	Α	897	249	96	112	20	31	82	173	49	41	40	1
		Θ	864	243	93	106	18	31	81	167	45	39	40	1
	18-20	Α	33	6	3	6	2	3	1	6	4	2	—	—
		Θ	11	—	1	—	—	—	—	1	3	3	—	—
Εγκλήματα κατά της τιμής	13-17	Α	206	36	31	27	5	11	24	43	8	10	11	—
		Θ	9	1	—	1	—	—	—	4	1	1	—	—
	18-20	Α	645	207	61	79	13	19	56	121	34	25	29	1
		Θ	23	5	2	5	2	2	1	2	3	1	—	—
Εγκλήματα κατά της ασφάλειας των συγκοινωνιών και κατά των κοινοφελών εγκαταστάσεων	13-17	Α	42	10	3	6	—	3	6	7	1	1	5	—
		Θ	38	8	3	6	—	3	4	7	1	1	5	—
	18-20	Α	3	—	—	—	—	—	—	—	3	—	—	—
		Θ	—	—	—	—	—	—	—	—	—	—	—	—
Εγκλήματα κατά των γάμων και την οικογένειαν	13-17	Α	5	1	—	2	—	2	—	—	—	—	—	—
		Θ	1	1	—	—	—	—	—	—	—	—	—	—
	18-20	Α	30	7	3	4	—	1	4	4	1	1	5	—
		Θ	3	1	—	—	—	—	—	2	—	—	—	—
Εγκλήματα κατά της τιμής	13-17	Α	42	2	6	6	—	3	3	5	3	8	6	—
		Θ	42	2	6	6	—	3	3	5	3	8	6	—
	18-20	Α	5	—	2	2	—	—	—	—	1	—	—	—
		Θ	—	—	—	—	—	—	—	—	—	—	—	—
Εγκλήματα κατά της τιμής	13-17	Α	22	—	3	2	—	2	2	4	1	5	3	—
		Θ	—	—	—	—	—	—	—	—	—	—	—	—
	18-20	Α	15	2	1	2	—	1	1	1	1	3	3	—
		Θ	—	—	—	—	—	—	—	—	—	—	—	—
Εγκλήματα κατά της τιμής	13-17	Α	7	—	1	1	—	—	3	—	—	2	—	—
		Θ	1	—	—	—	—	—	—	1	—	—	—	—
	18-20	Α	1	—	—	—	—	—	—	—	—	—	—	—
		Θ	4	—	—	—	—	—	—	—	—	—	—	—
Εγκλήματα κατά της τιμής	13-17	Α	197	32	24	43	8	19	13	29	9	13	7	—
		Θ	164	29	20	32	7	17	12	21	7	13	6	—
	18-20	Α	33	3	4	11	1	2	1	8	2	2	1	—
		Θ	5	—	—	—	—	—	—	—	—	—	—	—
Εγκλήματα κατά της τιμής	13-17	Α	55	15	5	8	2	5	5	5	2	6	2	—
		Θ	10	—	1	5	—	1	—	2	1	—	—	—
	18-20	Α	104	14	15	23	5	10	7	16	4	6	4	—
		Θ	22	3	3	5	1	1	1	6	1	—	1	—

Πίναξ 6. Καταδικασθέντες ανήλικοι και μεταφηβικής ηλικίας, κατά κατηγορίας αδικημάτων, ηλικιών, φύλον και γεωγραφικόν διαμέρισμα (συνέχεια)

Γενικά κατηγορία αδικημάτων	Ηλικία	Φύλον	Σύνολον καταδικασθέντων	Περιφέρεια Πρωτευούσης	Λοιπή Στερεά Ελλάς και Εύβοια	Πελοπόννησος	Ίονιοι Νήσοι	Ηπειρος	Θεσσαλία	Μακεδονία	Θρακία	Νήσοι Αιγαίου	Κρήτη	Έξωτερικόν άγνωστον	
Εγκλήματα κατά τής ιδιοκτησίας		A	1 505	343	202	186	40	66	163	313	55	56	78	3	
		Θ	1.446	329	197	168	40	64	162	304	55	51	73	3	
	-12	A	116	18	18	16	2	5	4	28	6	8	11	—	
		Θ	7	—	1	4	—	1	—	—	—	1	—	—	
	13-17	A	867	161	107	101	31	46	112	213	38	25	31	2	
		Θ	21	6	1	6	—	1	—	3	—	3	1	—	
	18-20	A	460	150	70	51	7	13	46	63	11	18	30	1	
		Θ	31	8	3	8	—	1	—	6	—	1	4	—	
	Άγνωστος	A	3	—	2	—	—	—	—	—	—	—	—	1	—
		Θ	—	—	—	—	—	—	—	—	—	—	—	—	—
Εγκλήματα κατά περιουσιακών δικαιών		A	31	7	3	8	1	3	2	4	—	2	1	—	
		Θ	26	6	2	8	—	3	2	3	—	2	—	—	
	-12	A	1	—	1	—	—	—	—	—	—	—	—	—	
		Θ	5	1	1	—	—	1	—	1	—	—	—	—	
	13-17	A	8	1	1	1	—	1	1	2	—	1	—	—	
		Θ	1	—	—	—	—	—	—	—	—	—	—	—	
	18-20	A	17	5	—	7	—	2	1	1	—	1	—	—	
		Θ	4	—	1	—	1	—	—	1	—	—	—	—	
	Άγνωστος	A	22	7	1	1	1	1	2	1	1	—	—	—	
		Θ	17	5	1	3	1	1	1	1	1	—	—	—	
Επατεία και αλητεία		A	—	—	—	—	—	—	—	—	—	—	—	—	
		Θ	—	—	—	—	—	—	—	—	—	—	—	—	
	-12	A	—	—	—	—	—	—	—	—	—	—	—	—	
		Θ	—	—	—	—	—	—	—	—	—	—	—	—	
	13-17	A	8	2	—	2	—	1	1	—	1	—	—	—	
		Θ	2	—	—	1	—	—	—	—	—	—	—	—	
	18-20	A	9	3	1	1	1	—	—	—	—	—	—	—	
		Θ	3	2	—	—	—	—	—	—	—	—	—	—	
	Άγνωστος	A	—	—	—	—	—	—	—	—	—	—	—	—	
		Θ	—	—	—	—	—	—	—	—	—	—	—	—	
Λοιπά αδικήματα ποινικού κώδικος		A	—	—	—	—	—	—	—	—	—	—	—	—	
		Θ	—	—	—	—	—	—	—	—	—	—	—	—	
	18-20	A	—	—	—	—	—	—	—	—	—	—	—	—	
		Θ	—	—	—	—	—	—	—	—	—	—	—	—	
	Παράβασις Είδεζών Ποινικών Νόμων		A	10.571	1.972	1.309	1.748	222	480	858	1.887	729	656	615	95
			Θ	10.351	1.914	1.283	1.709	215	473	848	1.838	722	645	609	95
		-12	A	59	7	6	10	5	2	—	18	5	3	3	—
			Θ	—	—	—	—	—	—	—	—	—	—	—	—
		13-17	A	3 805	385	495	642	95	186	431	842	244	246	225	14
			Θ	61	14	7	16	3	4	1	8	3	3	2	—
18-20		A	6 481	1.522	781	1.055	115	285	416	978	472	396	380	81	
		Θ	159	44	19	23	4	3	9	41	4	8	4	—	
Άγνωστος		A	6	—	1	2	—	—	1	—	—	1	—	—	
		Θ	—	—	—	—	—	—	—	—	—	—	—	—	
Αδικήματα Στρατιωτικού Ποινικού Κώδικος		A	352	46	91	51	—	4	13	72	32	35	7	1	
		Θ	350	46	91	51	—	4	13	71	32	31	7	1	
	13-17	A	3	1	—	—	—	—	1	1	—	—	—	—	
		Θ	—	—	—	—	—	—	—	—	—	—	—	—	
	18-20	A	347	45	91	51	—	4	12	70	32	34	7	1	
	Θ	2	—	—	—	—	—	—	1	—	1	—	—		

Πίναξ 7. Καταδικασθέντες κατά κατηγορίας αδικημάτων και γεωγραφικών διαμέρισμα τελέσεως αυτών

Κατηγορία αδικημάτων και έκ τούτων ειδικά τινα αδικήματα	Φύλον	Σύνολον καταδικασθέντων	Γεωγραφικόν διαμέρισμα τελέσεως των αδικημάτων										
			Περιφέρεια Πρωτευούσης	Λοιπή Στερεά Ελλάς και Εύβοια	Πελοπόννησος	Ίόνιοι Νήσοι	Ήπειρος	Θεσσαλία	Μακεδονία	Θράκη	Νήσοι Αιγαίου	Κρήτη	Εξωτερικόν - έγνωστον
Γενικόν σύνολον	Α Θ	122.828 113.660 9.168	36.778 33.745 3.033	18.363 16.649 1.714	14.664 13.642 1.022	1.942 1.788 154	4.992 4.685 307	8.580 8.067 513	20.747 19.382 1.365	5.321 5.082 239	4.963 4.625 338	6.010 5.532 478	468 463 5
Έγκλήματα εσχάτης προδοσίας, προδοσίας της Χώρας και κατά ξένων κρατών	Α Θ	8 8	—	—	1	3	—	—	—	—	—	—	—
Έγκλήματα κατά πολιτικών σωμάτων και κατά τας εκλογάς	Α Θ	8 7 1	2 2	—	—	—	—	—	1 1	2 1	1 1	—	—
Προβολαί κατά της πολιτειακής εξουσίας ..	Α Θ	376 359 17	109 104 5	39 39	56 54 2	7 6 1	20 20	15 15	68 62 6	5 5	22 19 3	35 35	—
Αντίστασις	Α Θ	42 6	17	5	6	—	—	3	8	—	—	3	—
Απειθεία	Α Θ	123 2	11	15	28	3	7	2	33	3	11	10	—
Απόδρασις κρατουμένου	Α Θ	51	22	4	5	—	—	5	7	1	2	5	—
Παραβιάσις κατασχεύσεως	Α Θ	56 3	34 3	1	3	—	—	2	4	—	—	12	—
Περιόβρισις της Άρχης και συμβό- λων	Α Θ	58 5	16 1	11	11	1 1	4	1	5	—	5	4	—
Παραβιάσις περιορισμών διαμονής ..	Α Θ	16	—	2	—	—	9	1	1	1	2	—	—
Λοιπαί προσβολαί κατά της πολι- τειακής εξουσίας	Α Θ	13 1	4 1	1	1	1	—	1	4	—	—	1	—
Επιβολή της δημοσίας τάξεως	Α Θ	28 28	1 1	6 6	6 6	—	1 1	3 3	3 3	4 4	3 3	1 1	—
Επιβολή της θρησκευτικής ειρήνης	Α Θ	416 412 4	44 44	70 70	86 85 1	19 19	39 39	51 50 1	58 58	12 12	19 18 1	17 16 1	1 1
Κακόβουλος βλασφημία	Α Θ	390 4	44	67	84	17	33	49	51	12	18	14	1
Λοιπά έγκλήματα κατά της θρησκευ- τικής ειρήνης	Α Θ	22	—	3	1	2	6	1	7	—	1	2	—
Έγκλήματα περί τὸ νόμισμα	Α Θ	3 3	1 1	—	—	—	—	—	—	—	—	—	2 2
Έγκλήματα περί τὰ έπομήματα	Α Θ	270 237 33	118 101 17	12 11 1	30 30	8 7 1	9 8 1	14 14 10	52 42 10	8 7 1	7 5 2	11 11	1 1
Πλαστογραφία	Α Θ	155 16	70 10	6	24	5 1	2 1	7	22 3	5	5 1	8	1
Λοιπά έγκλήματα περί τὸ νόμισμα και περί τὰ έπομήματα	Α Θ	82 17	31 7	5 1	6	2	6	7	20 7	2	— 1	3	—
Έγκλήματα περί τὴν άπονομήν της δικαιοσύνης	Α Θ	211 181 30	47 37 10	19 15 4	44 37 7	3 3	16 15 1	17 16 1	45 41 4	5 5	9 7 2	6 5 1	—
Έγκλήματα περί τὴν άπληρείαν	Α Θ	64 59 5	20 19 1	6 5 1	15 15	1 1	2 2	—	11 10 1	1 1	4 2 2	3 3	1 1
Κοινῶς επικίνδυνα έγκλήματα	Α Θ	12.191 10.038 2.153	2.081 1.764 317	4.474 3.549 925	1.000 784 216	97 91 6	172 154 18	495 402 93	2.203 1.909 294	260 243 17	288 255 33	1.168 876 292	13 11 2
Έμπρησμός (περιλαμβάνεται και ὁ έμπρησμός ἐξ άμελείας)	Α Θ	164 19	16 2	16 1	36 8	3 1	15 1	14	32 4	7 2	8	17	—
Έμπρησμός εις δάση (περιλαμ. και ὁ έμπρησμός εις δάση ἐξ άμελείας)	Α Θ	27 5	1 —	4 1	7 1	—	—	—	5 3	—	—	1	—
Παραβιάσις μέτρων προλήψεως ά- σθενειῶν	Α Θ	19 1	1 —	1	5	2	—	1	7	1	1	—	—
Παραβιάσις μέτρων προλήψεως έπι- ζωτιῶν	Α Θ	120 3	43	6	16	2	—	24	25	1	3	—	—
Παραβιάσις τῶν κανόνων της οικο- δομικής	Α Θ	9.603 2.119	1.672 313	3.506 922	708 204	78 5	133 15	356 92	1.827 288	228 15	233 32	853 231	9 2
Λοιπά έγκλήματα κοινῶς επικίνδυνα	Α Θ	105 6	31 2	16 1	12 2	6	4	2	15	2	10	5	2
Έγκλήματα κατά της άσφαλείας τῶν συγκοι- νωτιῶν και κατά τῶν κοινωφελῶν έγκρα- ταστάσεων	Α Θ	324 318 6	69 67 2	39 36 3	45 45	2 2	3 3	60 60	75 74 1	12 12	2 2	17 17	—
Διατάξεις της άσφαλείας τῶν συγκοι- νωνιῶν, σιδηροδρόμων, πλοίων και άεροσκαφῶν	Α Θ	41	14	2	11	—	—	2	8	1	2	1	—
Παρακώλυσις συγκοινωνιῶν	Α Θ	266 6	51 2	30 3	34	2	3	56	65	9	—	16	—

Πίναξ 7. Καταδικασθέντες κατά κατηγορίας αδικημάτων και γεωγραφικών διαμερίσματα τελέσεως αὐτῶν (συνέχεια)

Κατηγορίαί αδικημάτων καί ἐκ τούτων εἰδικά τινα ἀδικήματα	Φύλον	Γεωγραφικόν διαμέρισμα τελέσεως τῶν ἀδικημάτων											
		Σύνολον καταδικασθέντων	Περιφέρεια Πρωτεύουσας	Λοιπή Στερεά Ἑλλάδος καί Εὐβοία	Πελοπόννησος	Ἰόνιοι Νῆσοι	Ἠπειρος	Θεσσαλία	Μακεδονία	Θράκη	Νῆσοι Αἰγαίου	Κρήτη	Ἐξωτερικόν- ἀγνώστον
Λοιπά ἐγκλήματα κατά τῆς ἀσφα- λείας τῶν συγκοινωνιῶν κλπ.	A Θ	11	2	4	—	—	—	2	1	2	—	—	—
Ἐγκλήματα κατά τῆς ζωῆς	A Θ	834 801	293 191	108 105	124 121	23 23	28 28	51 50	193 186	49 48	22 19	29 27	4 3
Ἀνθρωποκτονία ἐκ προθέσεως	A Θ	35	7	5	2	3	5	2	7	1	2	1	1
Ἀνθρωποκτονία ἐξ ἄμελείας	A Θ	155	57	24	21	—	2	15	25	6	2	2	1
Ἀνθρωποκτονία ἐξ ἄμελείας δι' αὐτο- κινήτου	A Θ	434	93	62	57	11	17	28	111	29	9	15	2
Ἐκθεσις	A Θ	163	30	12	40	9	4	5	40	11	6	6	1
Λοιπά ἐγκλήματα κατά τῆς ζωῆς ..	A Θ	14	4	2	1	—	—	1	3	1	—	3	2
Σωματικά βλάβαι	A Θ	10.920 10.184	4.146 3.852	1.123 1.047	1.294 1.208	130 114	391 367	810 750	1.992 1.819	583 345	329 301	314 304	17 17
Ἀπλή καί ἐπικίνδυνος σωματικὴ βλάβη	A Θ	2.781	795	288	423	62	142	271	477	171	101	75	6
Σωματικὴ βλάβη ἐξ ἄμελείας	A Θ	388	95	44	54	11	16	49	66	35	13	5	—
Σωματικὴ βλάβη ἐξ ἄμελείας δι' αὐ- τοκινήτου	A Θ	1.272	567	109	124	6	61	47	268	23	31	34	2
Σωματικὴ βλάβη ἐξ ἄμελείας δι' αὐ- τοκινήτου	A Θ	6.096	2.516	643	654	46	162	432	1.125	151	165	195	7
Λοιπαὶ σωματικαὶ βλάβαι	A Θ	265	152	26	30	3	5	9	29	3	3	5	—
Λοιπαὶ σωματικαὶ βλάβαι	A Θ	35	4	7	7	—	2	—	9	—	4	—	2
Ἐγκλήματα κατά τῆς προσωπικῆς ἐλευθερίας	A Θ	1.519 1.325	164 138	265 179	378 330	54 49	87 67	109 98	268 240	89 81	72 63	90 77	3 3
Αὐτοδικία	A Θ	194	26	26	48	5	20	11	28	8	9	13	—
Ἀπειλή	A Θ	590	25	100	188	25	40	23	107	20	31	30	1
Διατάραξις οἰκιακῆς εἰρήνης	A Θ	114	10	12	36	5	16	6	13	2	6	8	—
Ἀπειλή	A Θ	604	80	62	124	22	21	65	101	55	32	40	2
Διατάραξις οἰκιακῆς εἰρήνης	A Θ	66	9	12	11	—	4	4	12	6	3	5	—
Λοιπά ἐγκλήματα κατά τῆς προσω- πικῆς ἐλευθερίας	A Θ	63	15	11	4	—	2	5	17	6	—	3	—
Λοιπά ἐγκλήματα κατά τῆς προσω- πικῆς ἐλευθερίας	A Θ	8 68	5 18	1 6	1 14	—	—	1 5	1 15	—	—	—	4
Ἐγκλήματα κατά τῶν ἡθῶν	A Θ	228 221	54 52	17 17	26 26	4 4	7 7	10 10	29 29	8 8	23 20	50 48	—
Ἐγκλήματα περὶ τῶν γάμων καὶ τῆν οἰκογέ- νειαν	A Θ	7 605	2 272	— 26	— 77	— 9	— 7	— 63	— 95	— 18	— 24	— 13	— 1
Ἐγκλήματα κατά τῆς τιμῆς	A Θ	545 60	256 16	23 3	59 18	9 —	7 —	39 4	88 7	11 7	21 3	11 2	1 —
Ἐγκλήματα κατά τῆς τιμῆς	A Θ	3.771 2.825	940 656	467 352	689 531	108 84	184 144	309 244	559 420	220 158	160 120	130 105	11 11
Ἐξούβρισις	A Θ	946 2.731	284 637	109 335	158 520	24 76	40 136	65 241	139 407	62 153	40 116	25 100	— 10
Λοιπά ἐγκλήματα κατά τῆς τιμῆς ..	A Θ	893 94	276 19	105 17	146 11	20 8	40 8	60 3	130 13	59 5	38 4	19 5	— 1
Ἐγκλήματα κατά τῆς ἰδιοκτησίας	A Θ	53 3.762	8 1.136	4 468	12 475	4 65	— 147	5 347	9 654	— 124	— 128	— 205	— 13
Ἐγκλήματα κατά τῆς ἰδιοκτησίας	A Θ	3.438 324	1.025 111	437 31	415 60	61 4	130 17	330 47	607 47	114 10	120 8	186 19	13 —
Κλοπαὶ (πάσης φύσεως), πλὴν εὐτε- λοῦς ἀξίας	A Θ	2.295	742	283	226	46	70	199	424	80	83	131	11
Ἐξουβρισις	A Θ	193	74	16	34	2	6	5	33	3	7	13	—
Κλοπαὶ καὶ ὑπεξαίρεσις εὐτελοῦς ἀξίας	A Θ	405	171	22	50	7	15	67	48	4	4	16	1
Κλοπαὶ καὶ ὑπεξαίρεσις εὐτελοῦς ἀξίας	A Θ	50	19	2	11	—	2	7	4	1	1	3	—
Φθορὰ ξένης ἰδιοκτησίας	A Θ	18	6	1	2	—	—	4	3	—	—	—	—
Ἀγροτικὴ κλοπὴ	A Θ	552	66	112	107	6	31	48	108	22	23	29	—
Ἀγροτικὴ κλοπὴ	A Θ	56	11	10	10	2	9	1	7	3	—	3	—
Κλοπὴ μεταφορικῶν μέσων	A Θ	13	4	1	—	—	2	2	1	—	3	—	—
Λοιπά ἐγκλήματα κατά τῆς ἰδιοκτη- σίας	A Θ	50 38	— 11	3 5	20 3	1 —	1 4	6 1	8 7	— 1	2 5	2 —	— 1
Ἐγκλήματα κατά περιουσιακῶν δικαίων ..	A Θ	3 515	— 237	— 45	— 86	— 10	— 18	— 29	— 52	— 7	— 16	— 13	— 2
Ἐγκλήματα κατά περιουσιακῶν δικαίων ..	A Θ	468 47	222 15	43 2	75 11	8 2	15 3	25 1	45 7	7 2	14 2	12 1	— 2
Ἐπατεία καὶ ἀλητεία	A Θ	101 65	52 32	4 3	6 4	1 —	5 —	5 —	12 —	2 —	4 —	10 —	— —
Λοιπά ἀδικήματα Ποινικοῦ Κώδικος	A Θ	36 1	20 1	1 —	2 —	— —	— —	— —	3 —	— —	— —	— —	— —
Παραβάσεις Εἰδικῶν Ποινικῶν Νόμων	A Θ	84.533 80.007	26.857 24.959	10.638 10.110	10.036 9.626	1.397 1.302	3.811 3.632	6.034 5.781	13.966 13.272	3.854 3.761	3.693 3.488	3.875 3.706	372 370
Ἀπηγορευμένα δπλα	A Θ	4.520 339	1.898 86	528 39	410 50	95 10	179 17	253 26	694 42	93 25	205 8	169 36	— —
Ἀπηγορευμένα δπλα	A Θ	3 5.922	— 1.883	— 769	— 567	— 109	— 387	— 548	— 888	— 217	— 277	— 274	— 3
Παραβάσεις τῆς περὶ Δημοσίας Ὑ- γείας Νομοθεσίας	A Θ	373	340	116	82	13	30	67	152	21	25	27	—

Πίναξ 7. Καταδικασθέντες κατά κατηγορίας αδικημάτων και γεωγραφικών διαμέρισμα τελέσεως αυτών (συνέχεια)

Κατηγορίαί αδικημάτων και έκ τούτων ειδικά τινα αδικήματα	Φύλον	Σύνολον καταδικασθέντων	Γεωγραφικόν διαμέρισμα τελέσεως των αδικημάτων										
			Περιφέρεια Πρωτευούσης	Λοιπή Στερεή Ἑλλάς και Εύβοια	Πελοπόννησος	Ἰόνιοι Νῆσοι	Ἡπειρος	Θεσσαλία	Μακεδονία	Θράκη	Νῆσοι Αἰγαίου	Κρήτη	Ἐξωτερικόν - ἀγνωστον
Παραβάσεις τῆς περί Ἑργατικῆς Προνοίας Νομοθεσίας	Α	4.347	2.184	361	505	23	121	286	570	101	110	84	2
Ζωκλοπαί - Ζωκτονία	Α	350	241	10	42	5	8	7	25	2	5	4	—
	Θ	53	—	5	1	—	—	4	5	2	4	32	—
	Α	3	—	—	1	—	—	2	—	—	—	—	—
Παραβάσεις Ἀγορανομικοῦ Κώδικος	Α	18.557	7.369	2.038	1.303	393	682	1.409	2.977	536	943	903	4
	Α	1.793	775	228	122	47	53	99	266	20	109	74	—
Παραβάσεις τῆς περί αὐτοκινήτων Νομοθεσίας	Α	30.040	7.626	4.307	4.540	372	1.152	2.149	5.077	1.970	1.376	1.453	18
	Α	471	139	72	72	15	17	22	65	16	33	20	—
Παραβάσεις Δασικῆς Νομοθεσίας	Α	946	58	179	185	21	64	82	211	67	34	45	—
	Α	20	4	5	5	—	1	1	3	—	1	—	—
Χαρτοπαικτικαὶ Λέσχει καὶ τυχερὰ παίγνια	Α	2.071	762	164	260	33	152	134	378	78	44	64	2
	Α	84	56	3	3	1	5	1	12	—	1	2	—
Χρήσις, ἐμπορία καὶ κατοχὴ ναρκωτικῶν	Α	227	83	10	36	12	2	6	25	17	17	17	4
	Α	9	5	—	1	—	—	—	1	1	1	—	1
Ἀδικήματα τύπου	Α	45	22	5	2	1	1	1	10	1	—	2	—
	Α	3	3	—	—	—	—	—	—	—	—	—	—
Παραβάσεις Π.Π.Κ.Ε.Ν.	Α	486	98	18	19	3	1	8	14	5	13	7	300
	Α	—	—	—	—	—	—	—	—	—	—	—	—
Ἐπιταγαί	Α	4.563	2.265	417	567	97	314	244	444	69	49	92	5
	Α	276	146	23	18	1	34	11	34	5	2	2	—
Συνάλλαγμα (προστασία Ἐθνικοῦ Νομισματοῦ)	Α	207	36	—	5	2	5	2	136	19	2	—	—
	Α	65	9	—	—	—	—	1	50	4	—	1	—
Λαθρεμπόριον γενικῆς (καπνοῦ, ἄλλων εἰδῶν)	Α	51	9	6	5	1	1	3	13	5	4	3	1
	Α	6	3	—	—	—	—	—	—	3	—	—	—
	Α	6	2	—	—	—	—	—	—	—	—	—	—
Θροσύτης καὶ προκλητικότης	Α	—	—	—	—	—	—	—	2	—	—	—	—
	Α	—	—	—	—	—	—	—	—	—	—	2	—
Λοιπαὶ παραβάσεις Εἰδικῶν Ποινικῶν Νόμων	Α	12.145	2.476	1.792	1.581	225	733	879	2.480	649	607	692	31
	Α	570	177	71	62	13	31	42	85	21	28	39	1
Ἀδικήματα Στρατιωτικοῦ Ποινικοῦ Κώδικος	Α	2.140	221	599	190	1	45	158	411	258	144	83	27
	Α	2.130	221	599	190	1	45	158	407	257	143	83	27
	Θ	10	—	1	—	—	—	—	4	1	1	—	—

ΣΥΝΟΛΟΝ ΚΑΤΑΔΙΚΑΣΘΕΝΤΩΝ ΚΑΤ' ΕΙΔΟΣ ΕΠΙΒΑΘΕΙΣΗΣ ΠΟΙΝΗΣ, ΚΑΤΑ ΤΑ ΕΤΗ 1971 - 1980

Καταδικασθέντες εἰς χιλιάδας

Πληθυσμὸς εἰς ἑκατομμύρια

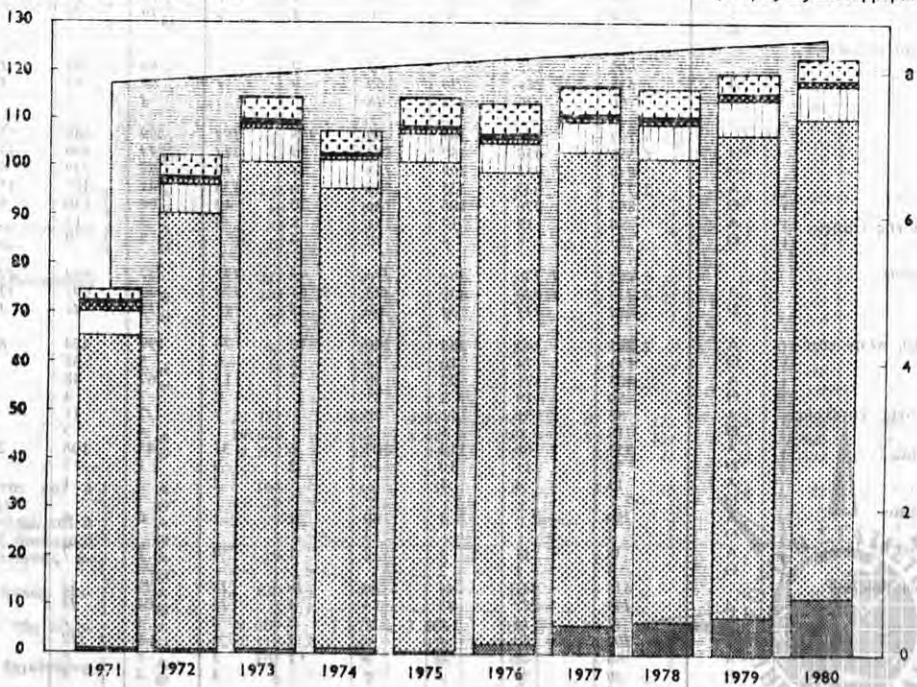

- Χρηματικαὶ ποιναί
- Ποιναὶ φυλακίσεως μέχρι 3 μηνῶν
- Ποιναὶ φυλακίσεως ἀπὸ 3 μηνῶν ἕως 1 ἐτος
- Πληθυσμὸς 7 ἐτῶν καὶ ἄνω
- Φυλάκισις ἐνὸς ἐτους καὶ πλέον
- Ἐγκληματικαὶ ποιναί
- Ψυχιατρικὰ, σωφρονιστικὰ, ἀναμορφωτικὰ ἢ θεραπευτικὰ μέτρα

Πίναξ 8. Καταδικασθέντες κάτοικοι αλλοδαπής, κατά κατηγορίας αδικημάτων και χώραν μονίμου κατοικίας

Χώρα μονίμου κατοικίας	Φύλον	Γενικά κατηγορία αδικημάτων																									
		Σύνολον	Εγκλήματα εσχάτης προδοσίας	Εγκλήματα κατά ξένων κρατών	Εγκλήματα κατά πολιτικών σωματίων	Εγκλήματα κατά τας εκλογάς	Προσβολαί κατά τής πολιτικής ελευθερίας	Επιβουλή της Δημοσίας τάξεως	Επιβουλή της Θρησκευτικής ειρήνης	Εγκλήματα περί το νομισμα	Εγκλήματα περί τὰ υποκρίματα	Εγκλήματα περί την άπονομην δικαιοσύνης	Εγκλήματα περί την ύπηρεσιον	Κοινός επικίνδυνον εγκλήματα	Εγκλ. κατά τής άσφαλ. τών συγκοιν. και κατά τών κοινοχρήστων εγκαταστά.	Εγκλήματα κατά τής ζωής	Σωματικά βλάβαι	Εγκλήματα κατά τής προσωπικής ελευθερίας	Εγκλήματα κατά τών ήθων	Εγκλήματα περί τών γάμων και την οικογένειαν	Εγκλήματα κατά τής τιμής	Εγκλήματα κατά τής ιδιοκτησίας	Εγκλήματα κατά περιουσιακών δικαίων	Επαρτεία και άλλητεία	Λοιπά αδικήματα Ποινικού Κώδικα	Χρήσιμ, έμπορία και κατοχή νυφ-κοτικών	Παραβάσεις Ειδικών Ποινικών Νόμων
Σύνολον	Α	701	3			10	1	1	1	14	3	2	25		12	121	14	56	8	18	118	10	9		71	200	5
Α	Θ	649	3			9	1	1	1	13	1	2	21		12	113	14	52	8	15	108	10	9		66	184	5
ΥΠΕΡΩΚΕΑΝΙΟΙ ΧΩΡΑΙ	Α	188	3			3				3			4		1	15	7	1	1	3	39	3			12	88	4
Α	Θ	178	3			2				1			3		1	14	7	1	1	1	39	3			11	85	4
Η. Π. Α	Α	32	3										2				3				6	1			1	7	2
Α	Θ	30	3										1				3				6	1			1	6	2
Καναδάς	Α	16											1				1				1					11	2
Α	Θ	15											1				1				1					11	2
Βραζιλία	Α	1																									
Α	Θ	1																									
Λοιπά χώραι 'Αμερικής	Α	21				1										1	1				12				3	3	
Α	Θ	20				1										1	1				12				3	3	
Περσία	Α	12																			11					1	
Α	Θ	12																			11					1	
Πακιστάν - 'Αφγανιστάν	Α	16								1															1	14	
Α	Θ	16								1															1	14	
Ινδία	Α	39															1				1					37	
Α	Θ	39															1				1					37	
Ιράκ	Α	7													1						2				1	3	
Α	Θ	7													1						2				1	3	
Ιορδανία	Α	1																			1						
Α	Θ	1																			1						
Λοιπά χώραι 'Ασίας, εκτός Μεσογειακών	Α	14								1						1	1			1	3	2				5	2
Α	Θ	12								1						1	1			1	3	2				5	2
Μαρόκον	Α	3														1					1					1	
Α	Θ	3														1					1					1	
Κογκό	Α																										
Α	Θ																										
Σουδάν	Α																										
Α	Θ																										
Λοιπά χώραι 'Αφρικής, εκτός Μεσογειακών	Α	7						1								2					1				2	1	
Α	Θ	7						1								2					1				2	1	
Αυστραλία	Α	18				2				1			1			3					1					4	5
Α	Θ	15				1				1			1			3					1				4	5	
Νέα Ζηλανδία	Α	1																1									
Α	Θ	1																1									
ΕΥΡΩΠΑΪΚΑΙ ΧΩΡΑΙ	Α	441				5		1		11	1	2	19		11	99	6	53	7	12	68	3	8		52	82	1
Α	Θ	405				5		1		10	1	2	17		11	93	6	50	7	11	62	3	8		48	69	1
Ιταλία	Α	51								1			1			8		8		1	4	2			15	10	1
Α	Θ	46								1			1			8		7		1	3	2			15	7	1
Γαλλία	Α	69						1		3		1	1		1	15	1	8		19		3			9	7	
Α	Θ	61						1		3		1	1		1	12	1	8		17		3			6	7	
		8														3				2					3		

Πίναξ 8. Καταδικασθέντες κάτοικοι αλλοδαπής, κατά κατηγορίας αδικημάτων και χώραν μονίμου κατοικίας (συνέχεια)

Χώρα μονίμου κατοικίας	Φύλον	Γενικά κατηγορία αδικημάτων																												
		Σύνολον	Εγκλήματα εσχάτης προδοσίας	Εγκλήματα κατά ξένων κρατών	Εγκλήματα κατά πολιτικών σωματιών	Εγκλήματα κατά τας εκλογάς	Επιβολή κατά της πολιτικής εξουσίας	Επιβολή της Δημοσίας τάξεως	Επιβολή της Ορισρευτικής ειρήνης	Εγκλήματα περί τὸ νόμισμα	Εγκλήματα περί τὰ ὑπομνήματα	Εγκλήματα περί τὴν ἀπονομὴν δικαιοσύνης	Εγκλήματα περί τὴν ὑπερσίαν	Κοινὸς ἐπικίνδυνα εγκλήματα	Εγκλήματα κατά τῆς ἀσφαλείας τῶν συγκινήτων καὶ τῶν κοιν. ἐγκαταστ.	Εγκλήματα κατά τῆς ζωῆς	Σωματικά βλάβαι	Εγκλήματα κατά τῆς προσωπικῆς ελευθερίας	Εγκλήματα κατά τῶν ἠθῶν	Εγκλήματα περί τὸν γάμον καὶ τὴν οἰκογένειαν	Εγκλήματα κατά τῆς τιμῆς	Εγκλήματα κατά τῆς ἰδιοκτησίας	Εγκλήματα κατά περιουσιακῶν οὐκίων	Επατεία καὶ ἀλιτεία	Λοιπὰ ἀδικήματα Ποινικοῦ Κώδικα	Χρήσι, ἐμπορία καὶ κατοχὴ ναυπηγικῶν	Παραβάσεις Εἰδικῶν Ποινικῶν Νόμων	Ἀδικήματα Στρατιωτικοῦ Ποινικοῦ Κώδικος		
Γερμανία	A Θ	181 13				2				4 3	1 1	1 1	14 13		8 8	44 43	2 2	24 22	6 6	6 5	13 10	1 1	2 2			12 12	41 39			
Ἰσπανία - Πορτογαλία	A Θ	5 4 1								1 1											1 1						3 2 1			
Γιουγκοσλαβία	A Θ	17 15 2								1 1					1 1	4 4					8 8		1 1					2 2		
Αὐστρία	A Θ	15 14 1														3 3		3 3			2 2						5 4 1	2 2		
Βουλγαρία	A Θ	2 2													1 1	1 1														
Βέλγιον-Λουξεμβούργον - Ὁλλανδία	A Θ	26 22 4				1 1							1 1			5 5		4 4		2 2		2 2		1 1			1 1	9 6 3		
Ἑλβετία	A Θ	14 14				1 1									1 1	1 1					1 1	3 3				5 5	3 3			
Δανία	A Θ	2 2																			1 1							1 1		
Ἀγγλία (Ἦνωμ. Βασίλειον)	A Θ	36 36				1 1				1 1						9 9	1 1	6 6			13 13						4 4	1 1		
Σκανδιναυικαὶ χώραι	A Θ	8 8													1 1	3 3	2 2		1 1		1 1									
Λοιπαὶ χώραι Εὐρώπης	A Θ	15 13 2										1 1				6 6					1 1	2 2		1 1			1 1	3 1		
ΜΕΣΟΓΕΙΑΚΑΙ ΧΩΡΑΙ	A Θ	72 66 6				2 2					2 2		2 1 1			7 6 1	1 1	2 2			3 3	11 7 4	4 4	1 1			7 7	30 30		
Τουρκία	A Θ	10 10									2 2										1 1	1 1					1 1	4 4		
Ἀλγέριον	A Θ	3 3														1 1					1 1							1 1		
Αἴγυπτος	A Θ	14 14											1 1														4 4	8 8		
Λιβύη	A Θ																													
Λίβανος	A Θ	4 4				1 1										1 1					1 1							1 1		
Κύπρος	A Θ	10 10														1 1						3 3						6 6		
Συρία	A Θ	9 6 3														1 1					5 2 3						2 1	1 1		
Ἰσραήλ	A Θ	5 5														1 1					2 2							2 2		
ΑΓΝΩΣΤΟΥ ΕΘΝΙΚΟΤΗΤΟΣ	A Θ	17 14 3				1 1						1 1				2 1 1		2 2			1 1	2 1 1		1 1			7 7			

Πίναξ 9. Καταδικασθέντες κατά κατηγορίας αδικημάτων, μέγεθος οικισμού κατοικίας αυτών και μέγεθος οικισμού τελέσεως των αδικημάτων

Κατηγορία αδικημάτων και εκ τούτων ειδικά τινα αδικήματα	Φύλον	Σύνολον καταδικασθέντων	Μέγεθος οικισμού κατοικίας				Μέγεθος οικισμού τελέσεως των αδικημάτων		
			10.000 κατοίκων και άνω	Κάτω των 10.000 κατοίκων	Άλλοδαπή	Άγνωτος	10.000 κατοίκων και άνω	Κάτω των 10.000 κατοίκων	Άγνωστος ή δημοσία δόδος
Γενικόν σύνολον	A Θ	122.828 113.660 9.168	77.738 71.165 6.573	44.179 41.653 2.526	701 649 52	210 193 17	69.493 64.114 5.379	43.005 39.468 3.537	10.330 10.078 252
Έγκλήματα έσχάτης προδοσίας, προδοσίας της Χώρας και κατά ξένων κρατών	A Θ	8 8	4 4	1 1	3 3	— —	7 7	1 1	— —
Έγκλήματα κατά πολιτικών σωμάτων και κατά τάς εκλογάς	A Θ	8 7 1	5 4 1	3 3	— —	— —	4 3 1	4 4	— —
Προβολαι κατά της πολιτικής εξουσίας ..	A Θ	376 359 17	234 224 10	130 124 6	10 9 1	2 2	221 213 8	146 137 9	9 9
Αντίστασις	A Θ	42 6	29 2	10 4	2 —	— —	27 1	15 5	— —
Απειθειαι	A Θ	123 2	57 1	64 1	1 —	1 —	56 —	63 2	4 —
Απόδρασις κρατουμένου	A Θ	51 —	33 —	14 —	4 —	— —	27 —	21 —	3 —
Παραβιάσις κατασχέσεως	A Θ	56 3	51 3	5 —	— —	— —	49 3	6 —	1 —
Περίυβρισις της Άρχης και συμβόλων	A Θ	58 5	34 3	22 1	2 1	— —	36 3	22 2	— —
Παραβιάσις περιορισμών διαμονής ..	A Θ	16 —	11 —	5 —	— —	— —	11 —	4 —	1 —
Λοιπαι προσβολαι κατά της πολιτικής εξουσίας	A Θ	13 1	9 1	4 —	— —	— —	7 1	6 —	— —
Επιβουλή της δημοσίας τάξεως	A Θ	28 28	20 20	8 8	— —	— —	10 10	18 18	— —
Επιβουλή της θρησκευτικής ειρήνης	A Θ	416 412 4	145 143 2	270 268 2	1 1	— —	134 132 2	271 269 2	11 11
Κακόβουλος βλασφημία	A Θ	390 4	141 2	249 2	— —	— —	129 2	250 2	11 —
Λοιπά έγκλήματα κατά της θρησκευτικής ειρήνης	A Θ	22 —	2 —	19 —	1 —	— —	3 —	19 —	— —
Έγκλήματα περί τού νόμισμα	A Θ	3 3	1 1	1 1	1 1	— —	1 1	— —	2 2
Έγκλήματα περί τού ύπομνήματα	A Θ	270 237 33	189 183 26	67 61 6	14 13 1	— —	185 162 23	81 71 10	4 4
Πλαστογραφία	A Θ	155 16	106 11	43 4	6 1	— —	106 13	45 3	4 —
Λοιπά έγκλήματα περί τού νόμισμα και περί τού ύπομνήματα	A Θ	82 17	57 15	18 2	7 —	— —	56 10	26 7	— —
Έγκλήματα περί τήν άπομομήν της δικαιοσύνης	A Θ	211 181 30	115 95 20	93 83 10	3 3	— —	160 135 25	49 44 5	2 2
Έγκλήματα περί τήν άπληρσίαν	A Θ	64 59 5	40 39 1	22 18 4	2 2	— —	43 42 1	19 15 4	2 2
Κοινώς επικίνδυνα έγκλήματα	A Θ	12.191 10.038 2.153	8.588 6.794 1.794	3.560 3.210 350	25 21 4	18 13 5	4.657 3.759 898	7.068 5.898 1.170	466 381 85
Έμπρησμός (περιλαμβάνεται και ό έμπρησμός εξ άμελείας)	A Θ	164 19	43 4	119 15	2 —	— —	31 2	128 17	5 —
Έμπρησμός εις δάση (περιλαμβάνεται και ό έμπρησμός εις δάση εξ άμελείας)	A Θ	27 5	7 1	19 4	1 —	— —	5 1	19 4	3 —
Παραβιάσις μέτρων προλήψεως άσθενειών	A Θ	19 1	7 —	11 1	— —	— —	5 —	13 —	1 —
Παραβιάσις μέτρων προλήψεως επιζωτιών	A Θ	120 3	62 3	58 —	— —	— —	59 3	56 —	5 —
Παραβιάσις τών κανόνων της οικοδομικής	A Θ	9.603 2.119	6.605 1.781	2.970 330	16 3	12 5	3.596 889	5.643 1.145	364 85
Λοιπά έγκλήματα κοινώς επικίνδυνα	A Θ	105 6	70 5	33 —	2 1	— —	63 3	39 3	3 —
Έγκλήματα κατά της άσφαλείας τών συγκοινωνιών και κατά τών κοινοφελών εγκαταστάσεων	A Θ	324 318 6	217 213 4	105 103 2	— —	2 2	235 229 6	77 77	12 12
Διατάραξις της άσφαλείας τών συγκοινωνιών, σιδηροδρόμων, πλοίων και αεροσκαφών	A Θ	41 —	23 —	17 —	— —	1 —	20 —	16 —	5 —

Πίναξ 9. Καταδικασθέντες κατά κατηγορίας αδικημάτων, μέγεθος οικισμοί κατοικίας αυτών και μέγεθος οικισμοί τελέσεως των αδικημάτων (συνέχεια)

Κατηγορία αδικημάτων και εκ τούτων ειδικά τινα αδικήματα	Φύλον	Μέγεθος οικισμοί κατοικίας				Μέγεθος οικισμοί τελέσεως των αδικημάτων			
		Σύνολοι καταδικασθέντων	10.000 κατοίκων και άνω	Κάτω των 10.000 κατοίκων	Άλλοδαπή	Άγνωστος	10.000 κατοίκων και άνω	Κάτω των 10.000 κατοίκων	Άγνωστος ή δημοσία δόδος
Παρακώλυσις συγκοινωνιών	A	266	185	80		1	207	54	5
	Θ	6	4	2			6		
Λοιπά εγκλήματα κατά της ασφάλειας των συγκοινωνιών κλπ.	A	11	5	6			2	7	2
	Θ								
Εγκλήματα κατά της ζωής	A	834	498	324	12		381	233	220
	Θ	801	479	310	12		363	224	214
		33	19	14			18	9	6
Ανθρωποκτονία εκ προθέσεως	A	35	11	24			11	24	
	Θ	1		1				1	
Ανθρωποκτονία εξ άμελείας	A	155	107	44	4		88	36	31
	Θ	4	3	1			2	1	
Ανθρωποκτονία εξ άμελείας δι' αυτοκινήτου	A	434	259	168	7		175	105	154
	Θ	15	9	6			7	4	4
Εκθέσεις	A	163	92	70	1		76	58	29
	Θ	9	6	3			6	2	
Λοιπά εγκλήματα κατά της ζωής	A	14	10	4			13	1	
	Θ	4	1	3			3	1	
Σωματικά βλάβαι	A	10.920	7.155	3.611	121	33	6.360	2.866	1.694
	Θ	10.184	6.687	3.351	113	33	5.928	2.607	1.649
		736	468	260	8		432	259	45
Απλή και επικίνδυνος σωματική βλάβη	A	2.781	1.454	1.299	20	8	1.382	1.301	98
	Θ	388	184	204			189	194	5
Σωματική βλάβη εξ άμελείας	A	1.272	936	317	6	13	904	259	109
	Θ	78	65	13			60	16	2
Σωματική βλάβη εξ άμελείας δι' αυτοκινήτου	A	6.096	4.283	1.715	86	12	3.633	1.023	1.440
	Θ	265	219	38	8		183	44	38
Λοιπά σωματικά βλάβαι	A	35	14	20	1		9	24	2
	Θ	5		5				5	
Εγκλήματα κατά της προσωπικής ελευθερίας	A	1.519	496	1.008	14	1	427	1.062	30
	Θ	1.325	421	889	14	1	366	931	28
		194	75	119			61	131	2
Αυτοδικία	A	590	138	448	3	1	86	491	13
	Θ	114	32	82			22	91	1
Απειλή	A	604	207	387	10		208	382	14
	Θ	66	34	32			30	35	1
Διατάραξις οικιακής ειρήνης	A	63	38	25			32	31	
	Θ	8	6	2			6	2	
Λοιπά εγκλήματα κατά της προσωπικής ελευθερίας	A	68	38	29	1		40	27	1
	Θ	6	3	3			3	3	
Εγκλήματα κατά των ήθων	A	228	109	63	56		106	120	2
	Θ	221	106	63	52		103	116	2
		7	3		4		3	4	
Εγκλήματα περι των γάμων και την οικογενειαν	A	605	431	164	8	2	456	146	3
	Θ	545	389	146	8	2	416	126	3
		60	42	18			40	20	
Εγκλήματα κατά της τιμής	A	3.771	1.895	1.849	18	9	1.837	1.889	45
	Θ	2.825	1.403	1.400	15	7	1.353	1.434	38
		946	492	449	3	2	484	455	7
Εξόβρισις	A	2.731	1.355	1.356	14	6	1.307	1.387	37
	Θ	893	474	414	3	2	466	420	7
Λοιπά εγκλήματα κατά της τιμής	A	94	48	44	1	1	46	47	1
	Θ	53	18	35			18	35	
Εγκλήματα κατά της ιδιοκτησίας	A	3.762	2.332	1.300	118	12	2.396	1.305	61
	Θ	3.438	2.104	1.216	108	10	2.174	1.204	60
		324	228	84	10	2	222	101	1
Κλοπαί (πάσης φύσεως), πλην ευτελοδς αξίας	A	2.295	1.471	717	98	9	1.583	670	42
	Θ	193	148	34	10	1	148	45	
Υπεξαίρεσις	A	405	306	98			318	85	2
	Θ	50	41	8		1	40	10	
Κλοπαί και υπεξαίρεσις ευτελοδς αξίας	A	85	56	28		1	59	26	
	Θ	18	12	6			14	4	
Φθορά ξένης ιδιοκτησίας	A	552	235	309	7	1	188	349	15
	Θ	56	26	30			19	36	1
Άγροτική κλοπή	A	13	8	4		1	4	9	
	Θ								
Κλοπή μεταφορικού μέσου	A	50	7	43			3	47	
	Θ	4		4				4	
Λοιπά εγκλήματα κατά της ιδιοκτησίας	A	38	21	17			19	18	1
	Θ	3	1	2			1	2	
Εγκλήματα κατά περιουσιακών δικαιών	A	515	377	128	10		365	144	6
	Θ	468	343	115	10		334	128	6
		47	34	13			31	16	
Επαιτεία και άληθεια	A	101	73	18	9	1	91	10	
	Θ	65	42	13	9	1	59	6	
Λοιπά αδικήματα ποινικού κώδικος	A	1	1				1		
	Θ	1	1				1		
Παραβάσεις Ειδικών Ποινικών Νόμων	A	84.533	53.557	30.575	271	130	50.607	26.205	1.731
	Θ	80.007	50.242	29.393	250	122	47.518	24.874	1.615
		4.526	3.315	1.182	21	8	3.089	1.331	106

Πίναξ 9. Καταδικασθέντες κατά κατηγορίας αδικημάτων, μέγεθος οικισμού κατοικίας αυτών και μέγεθος οικισμού τελέσεως των αδικημάτων (συνέχεια)

Κατηγορία αδικημάτων και εκ τούτων ειδικά τινα αδικήματα	Φύλον	Σύνολον καταδικασθέντων	Μέγεθος οικισμού κατοικίας				Μέγεθος οικισμού τελέσεως των αδικημάτων		
			10.000 κατοίκων και άνω	Κάτω των 10.000 κατοίκων	Άλλοδαπή	Άγνωστος	10.000 κατοίκων και άνω	Κάτω των 10.000 κατοίκων	Άγνωστος ή δημοσία οδός
'Αρηγορευμένα όπλα	Α	339	174	154	10	1	175	154	10
	Θ	3	—	2	1	—	2	1	—
Παραβάσεις της περί Δημοσίας Ύγειας Νομοθεσίας	Α	5.922	3.393	2.518	4	7	3.147	2.677	98
	Θ	873	642	229	—	2	569	296	8
Παραβάσεις της περί Έργατικής Προνοίας Νομοθεσίας	Α	4.347	3.570	764	5	8	3.420	761	166
	Θ	350	314	33	2	1	314	35	1
Ζωοκλοπαί - Ζωοκτονία	Α	53	13	39	—	1	4	48	1
	Θ	3	—	3	—	—	—	2	1
Παραβάσεις 'Αγορανομικού Κώδικος	Α	18.557	12.704	5.820	7	26	12.524	5.928	105
	Θ	1.793	1.216	573	1	3	1.211	575	7
Παραβάσεις της περί αυτοκινήτων Νομοθεσίας	Α	30.040	17.075	12.900	26	33	16.048	8.978	5.014
	Θ	471	327	143	1	—	258	148	65
Παραβάσεις Δυσικής Νομοθεσίας	Α	946	259	683	1	3	125	783	38
	Θ	20	8	12	—	—	6	13	1
Χαρτοπαικτικά Λέσχαι και τυχερά παίγνια	Α	2.071	1.371	687	6	7	1.421	643	7
	Θ	84	78	6	—	—	75	9	—
Χρήσις, έμπορία και κατοχή ναρκωτικών	Α	229	124	39	66	—	138	80	11
	Θ	9	4	—	5	—	7	1	1
'Αδικήματα τύπου	Α	45	41	4	—	—	35	8	2
	Θ	3	3	—	—	—	3	—	—
Παραβάσεις Π.Π.Κ.Ε.Ν.	Α	486	256	206	19	5	162	35	289
	Θ	—	—	—	—	—	—	—	—
'Επιταγαι	Α	4.563	3.577	979	2	5	3.883	669	11
	Θ	276	234	42	—	—	256	20	—
Συνάλλαγμα (προστασία Έθνικού Νομίσματος)	Α	207	150	50	7	—	73	125	8
	Θ	65	52	10	3	—	10	54	1
Λαθρεμπόριον γενικώς (καπνού, άλλων ειδών)	Α	51	33	9	9	—	28	21	2
	Θ	6	4	—	2	—	3	3	—
Θρασύτης και προκλητικότης	Α	6	5	1	—	—	5	1	—
	Θ	—	—	—	—	—	—	—	—
Λοιπαι παραβάσεις Ειδικών Ποινικών Νόμων	Α	12.145	7.497	4.540	88	20	6.330	3.962	1.853
	Θ	570	433	129	6	2	375	174	21
'Αδικήματα Στρατιωτικού Ποινικού Κώδικος	Α	2.140	1.256	879	5	—	809	1.291	40
	Θ	2.130	1.248	877	5	—	806	1.284	40
		10	8	2	—	3	7	—	

ΣΥΝΟΛΟΝ ΚΑΤΑΔΙΚΑΣΘΕΝΤΩΝ ΚΑΤΑ ΦΥΛΟΝ, ΚΑΤΑ ΤΑ ΕΤΗ 1971 - 1980

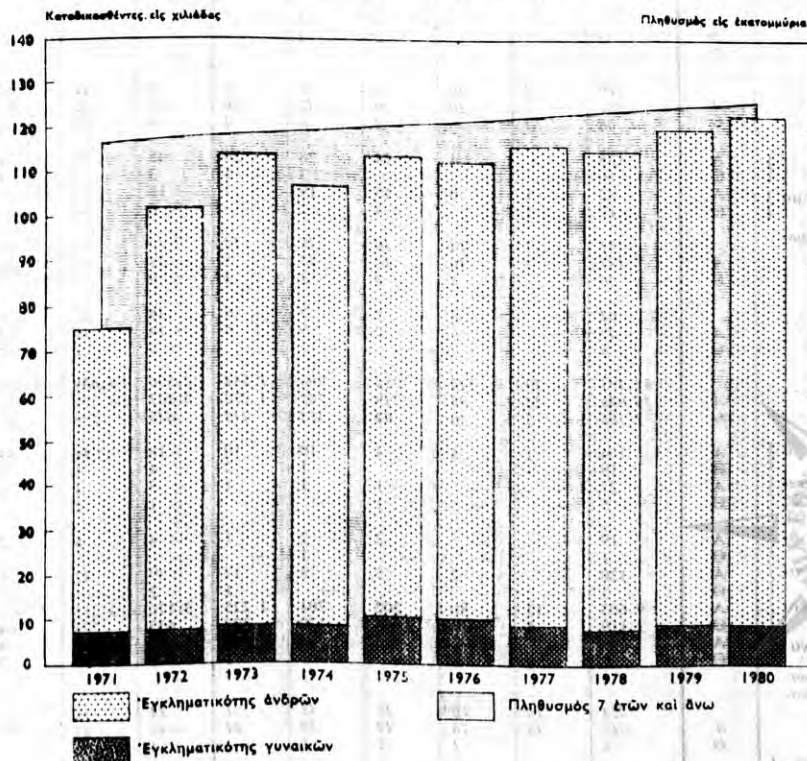

Πίναξ 10. Καταδικασθέντες κατά κατηγορία αδικημάτων και ομάδες ηλικιών

Κατηγορία αδικημάτων και εκ τούτων ειδικά τινα αδικήματα	Φύλον	Σύνολον καταδικασθέντων	Όμαδες ηλικιών								*Αγνώστος	*Ανήλικοι υποβλήθέντες εις αναμορφωτικά ή θεραπευτικά μέτρα	Περιορισμός ανήλικων εις σφοδρονιστικά καταστήματα
			13 - 17 ετών	18 - 20 ετών	21 - 24 ετών	25 - 29 ετών	30 - 34 ετών	35 - 44 ετών	45 - 59 ετών	60 ετών και πλέον			
Γενικόν σύνολον	A Θ	122.828 113.660 9.168	973 939 34	8.502 8.229 273	10.270 9.682 588	15.436 14.427 1.009	16.298 15.073 1.225	29.562 27.176 2.386	28.927 26.206 2.721	7.128 6.407 721	1.003 892 111	4.716 4.616 100	13 13
*Εγκλήματα εσχάτης προδοσίας, προδοσίας της Χώρας και κατά ξένων κρατών	A Θ	8 8	— —	3 3	— —	1 1	2 2	1 1	1 1	— —	— —	— —	— —
*Εγκλήματα κατά πολιτικών σωμάτων και κατά τός έλλογός	A Θ	8 7 1	— — —	— — —	— — —	— — —	2 2	— —	1 5	— —	— —	— —	— —
Προσβολαι κατά της πολιτειακής εξουσίας ..	A Θ	376 359 17	3 2 1	27 27	34 34	55 54 1	59 54 5	99 96 3	68 62 6	23 22 1	6 6	— —	— —
*Αντίστασις	A Θ	42 6	2 —	5 —	6 —	4 —	6 3	7 —	10 2	1 1	1 —	— —	— —
*Απειθεια	A Θ	123 2	— —	9 —	10 —	18 —	20 —	29 —	27 1	8 1	1 —	1 —	— —
*Απόδρασις κρατουμένου	A Θ	51 —	— —	7 —	9 —	14 —	10 —	8 —	3 —	— —	— —	— —	— —
Παραβάσις κατασχέσεως	A Θ	56 3	— —	— —	3 —	1 —	8 1	24 1	11 1	5 —	4 —	— —	— —
Περίυβρισις της 'Αρχής και συμβό- λων	A Θ	58 5	— —	6 —	5 —	14 1	5 1	11 1	9 2	7 —	— —	1 —	— —
Παραβάσις περιορισμών διαμονής ..	A Θ	16 —	— —	— —	— —	1 —	1 —	13 —	1 —	— —	— —	— —	— —
Λοιπαι προσβολαι κατά της πολι- τειακής εξουσίας	A Θ	13 1	— 1	— —	1 —	2 —	4 —	4 —	1 —	1 —	— —	— —	— —
*Επιβολή της δημοσίας τάξεως	A Θ	28 28	— —	— —	15 15	3 3	— —	2 2	3 3	2 2	— —	— —	3 3
*Επιβολή της θρησκευτικής ειρήνης	A Θ	416 412 4	3 3 —	38 37 1	45 45	67 66 1	60 60	88 86 2	82 82	29 22	5 5	6 6	— —
Κακόβουλος βλασφημία	A Θ	390 4	3 —	34 1	42 3	60 6	58 2	85 1	78 4	22 —	4 —	4 —	— —
Λοιπα εγκλήματα κατά της θρησκευ- τικής ειρήνης	A Θ	22 —	— —	3 —	3 —	6 —	2 —	1 —	4 —	— —	1 —	2 —	— —
*Εγκλήματα περι τόν νόμισμα	A Θ	3 3	— —	— —	2 2	1 1	— —	— —	— —	— —	— —	— —	— —
*Εγκλήματα περι τά ύπομνήματα	A Θ	270 237 33	2 1 1	10 10	33 29 4	52 47 5	37 36 1	72 63 9	47 37 10	15 12 3	1 1	1 1	— —
Πλαστογραφία	A Θ	155 16	— —	4 —	14 —	28 3	29 1	45 3	25 6	8 3	1 —	1 —	— —
Λοιπα εγκλήματα περι τόν νόμισμα και περι τά ύπομνήματα	A Θ	82 17	1 1	6 —	15 4	19 2	7 —	18 6	12 4	4 —	— —	— —	— —
*Εγκλήματα περι τήν άπονομήν της δικαιο- σύνης	A Θ	211 181 30	1 1	13 10	16 13	16 15	12 8	40 31	62 57	43 39	2 1	6 6	— —
*Εγκλήματα περι τήν ύπηρεσίαν	A Θ	64 59 5	— — —	5 5	2 2	9 9	6 6	16 14	17 16	6 4	— —	3 3	— —
Κοινώς επικίνδυνα εγκλήματα	A Θ	12.191 10.038 2.153	19 14 5	115 95 20	283 219 64	905 782 173	1.584 1.272 312	3.896 3.261 645	4.058 3.329 729	1.128 959 169	118 88 30	85 79 6	— —
*Εμπρησμός (περιλαμβάνεται και ό εμπρησμός έξ άμελείας)	A Θ	164 19	1 —	4 —	4 —	10 1	10 2	18 4	34 4	33 3	— —	50 5	— —
*Εμπρησμός εις δάση (περιλαμβάνα- ται και ό εμπρησμός εις δάση έξ άμελείας)	A Θ	27 5	— —	— —	1 1	— —	1 —	3 1	4 2	6 —	— —	11 1	— —
Παραβάσις μέτρων προλήψεως ά- σθενειών	A Θ	19 1	— —	— —	2 —	2 1	1 —	4 —	8 —	2 —	— —	— —	— —
Παραβάσις μέτρων προλήψεως έπι- ζωσιών	A Θ	120 3	— —	2 —	5 —	8 —	17 1	39 2	42 —	6 —	— —	1 —	— —
Παραβάσις τών κανόνων της οικο- δομικής	A Θ	9.603 2.119	13 5	80 19	202 63	701 170	1.225 308	3.170 637	3.215 723	903 164	87 30	7 —	— —
Λοιπα εγκλήματα κοινώς επικίνδυνα	A Θ	105 6	— —	9 1	5 —	10 —	18 1	17 —	26 —	9 2	1 —	10 —	— —
*Εγκλήματα κατά της άσφαλείας τών συγγο- νωνιών και κατά τών κοινοφελών έγκα- ταστάσεων	A Θ	324 318 6	13 13	76 75	45 44	41 40	21 21	44 43	46 45	11 10	2 2	24 24	1 1
Διατάραξις της άσφαλείας τών συγ- κωνωνιών, σιδηροδρόμων, πλοίων και άεροσκαφών	A Θ	41 —	— —	1 —	3 —	11 —	5 —	7 —	8 —	3 —	— —	3 —	— —

Πίναξ 10. Καταδικασθέντες κατά κατηγορίας αδικημάτων και ομάδες ηλικιών (συνέχεια)

Κατηγορία αδικημάτων και έκ τούτων ειδικά τινα αδικήματα	Φύλον	Σύνολον καταδικασθέντων	Όμιλος ηλικιών							60 έτων και πλέον	Άγνωστος	*Αντίκκοι υπερβλήμενες εις αναμορφωτικά ή υιο- ρευτικά μέτρα	Περιορισμός όντων εις εφευρητικά συ- στήματα
			13 - 17 έτων	18 - 20 έτων	21 - 24 έτων	25 - 29 έτων	30 - 34 έτων	35 - 44 έτων	45 - 59 έτων				
Παρακώλυσις συγκοινωνιών	Α	266	13	73	41	28	14	34	34	7	2	20	
Λοιπά εγκλήματα κατά της ασφα- λείας των συγκοινωνιών κλπ.	Α	6		1	1	1							
	Α	11		1	1	1		2	2	3		1	1
Εγκλήματα κατά της ζωής	Α	834	4	61	103	177	117	178	178	145	32	19	
	Α	801	4	59	98	172	111	171	171	138	31	17	
	Α	33		2	5	5	6	7	7	7	1	2	
*Ανθρωποκτονία εκ προθέσεως	Α	35		1	3	6	4	4	3	11	6		
	Α	1					1						
*Ανθρωποκτονία εξ άμελείας	Α	155		13	12	33	22	33	32	7	1	2	
	Α	4		1	1	1	1	1	1	1	1		
*Ανθρωποκτονία εξ άμελείας δι' αυτο- κινήτου	Α	434	2	14	55	102	62	105	74	13	1	6	
	Α	15		2	2	2	2	5	3	4	1	5	
*Εκθεσις	Α	163	2	31	27	27	21	27	18	3	1		
	Α	9		1	1	2		3	3	3			
Λοιπά εγκλήματα κατά της ζωής	Α	14		1	1	4		3	3	1	1		
	Α	4		1	1			1	1				
Σωματικά βλάβαι	Α	10.920	65	657	1.204	1.793	1.527	2.579	2.329	527	73	775	
	Α	10.184	61	634	1.132	1.699	1.424	2.387	2.138	474	66	169	
	Α	736	4	33	72	94	103	192	182	53	7	6	
*Απλή και επικίνδυνος σωματική βλά- βη	Α	2.781	13	131	179	431	382	731	644	191	28	54	
	Α	388	4	12	29	35	53	109	107	33	5	1	
Σωματική βλάβη εξ άμελείας	Α	1.272	5	81	141	202	201	308	255	47	9	23	
	Α	78		4	3	16	9	16	23	6		1	
Σωματική βλάβη εξ άμελείας δι' αυτο- κινήτου	Α	6.096	42	422	804	1.063	836	1.340	1.235	234	29	91	
	Α	265		7	40	42	41	65	50	14	2	4	
Λοιπά σωματικά βλάβαι	Α	35	1		8	3	5	8	4	2		4	
	Α	5				1		2	2				
Εγκλήματα κατά της προσωπικής ελευθερίας	Α	1.519	3	31	83	117	148	301	483	313	32	7	
	Α	1.325	3	28	83	101	131	272	406	265	26	7	
	Α	194		3	16	16	14	29	77	48	6	7	
Αυτοδικία	Α	590	1	1	9	14	39	104	211	190	22	27	
	Α	114				6	6	13	49	38	2	—	
*Απειλή	Α	604	3	20	48	66	72	147	174	67	4	3	
	Α	66		2	8	8	6	14	24	8	4	—	
Διατάραξις οικιακής ειρήνης	Α	63		3	9	10	11	11	12	4	—	3	
	Α	8		1	1	2	2	3	3		—	—	
Λοιπά εγκλήματα κατά της προσω- πικής ελευθερίας	Α	68		4	17	11	12	10	9	4	—	1	
	Α	6						2	1	2	—	1	
Εγκλήματα κατά των ήθων	Α	228	4	13	46	39	31	27	28	13	3	23	
	Α	221	4	13	44	36	29	26	28	13	3	23	
	Α	7				3		1					
Εγκλήματα περι των γάμων και την οικογέ- ναιαν	Α	605	2	4	37	96	106	189	140	21	6	1	
	Α	545	1		27	78	96	181	134	22	6		
	Α	60	1	4	10	18	10	8	6			1	
Εγκλήματα κατά της τιμής	Α	3.771	17	124	229	352	494	966	1.093	404	36	55	1
	Α	2.825	15	103	171	278	397	713	781	299	22	45	1
	Α	946		21	58	74	97	253	312	105	14	10	
*Εξόβρισις	Α	2.731	15	101	168	272	386	691	748	283	21	45	1
	Α	893	2	21	52	71	92	240	297	96	13	9	
Λοιπά εγκλήματα κατά της τιμής	Α	94		2	3	6	11	22	33	16	1		
	Α	53			6	3	5	13	15	9	1	1	
Εγκλήματα κατά της ιδιοκτησίας	Α	3.762	58	455	504	471	332	409	413	102	26	985	7
	Α	3.438	58	424	463	429	295	351	351	82	21	957	7
	Α	324		31	41	42	37	58	62	20	5	28	
Κλοπαι (πάσης φύσεως), πλην ετε- λοδς αξίας	Α	2.295	54	363	394	273	135	100	75	20	10	866	5
	Α	193		27	32	33	20	27	25	3	3	23	
*Υπεξαιρέσεις	Α	405		8	17	60	74	114	110	16	4	2	
	Α	50		2	4	4	12	15	10	1	2		
Κλοπαι και υπεξαιρέσεις ετελοδς αξίας	Α	85		3	7	16	11	22	10	3	1	12	
	Α	18		2	2	4	2	4	4	1		1	
Φθορά ξένης Ιδιοκτησίας	Α	552	3	39	36	56	62	96	144	40	5	69	2
	Α	56		1	2	1	3	12	22	14		1	
*Αγροτική κλοπή	Α	13	1	2		6	1	2				1	
	Α												
κλοπή μεταφορικού μέσου	Α	50		4	3	6	9	9	10	2	1	6	
	Α	4										3	
Λοιπά εγκλήματα κατά της Ιδιοκτη- σίας	Α	38		5	6	12	3	8	2	1	1	1	
	Α	3		1	1					1	1		
Εγκλήματα κατά περιουσιακών δικαίων	Α	515	2	21	32	72	82	145	111	37	5	8	
	Α	468	1	17	25	65	75	134	102	36	5		
	Α	47		4	7	7	7	11	9	1			
*Επαιτεία και δληθεία	Α	101	2	12	22	12	9	18	9	9		8	
	Α	65	1	9	10	5	6	15	6	6		7	
	Α	36	1	3	12	7	3	3	3	3		1	
Λοιπά αδικήματα ποινικού κώδικος	Α	1						1					
	Α	1											

Πίναξ 10. Καταδικασθέντες κατά κατηγορίας αδικημάτων και ομάδας ηλικιών (συνέχεια)

Κατηγορία αδικημάτων και εκ τούτων ειδικά τινα αδικήματα	Φύλον	Σύνολον καταδικασθέντων	Ομάδες ηλικιών							60 ετών και πλέον	*Αγνωστος	*Ανήλικοι ύπερβληθέντες εις άναμορφωτικά ή θεραπευτικά μέτρα	Περιορισμός ανήλικων εις σωφρονιστικά καταστήματα
			13 - 17 ετών	18 - 20 ετών	21 - 24 ετών	25 - 29 ετών	30 - 34 ετών	35 - 44 ετών	45 - 59 ετών				
Παραβάσεις Ειδικών Ποινικών Νόμων	Α Θ	84.533 8.007 4.526	774 756 18	6.488 6.333 155	6.038 5.734 304	10.970 10.409 561	11.627 11.004 623	20.472 19.321 1.151	19.782 18.471 1.311	4.416 4.108 308	657 609 48	3.307 3.260 47	
'Απηγορευμένα όπλα	Α Θ	339 3	1 —	21 —	27 —	51 1	47 —	57 1	88 1	18 —	1 —	28 —	
Παραβάσεις της περί Δημοσίας 'Υ- γιας Νομοθεσίας	Α Θ	5.922 873	6 2	47 46	122 84	531 133	746 106	1.570 193	2.156 236	695 61	45 7	4 5	
Παραβάσεις της περί 'Εργατικής Προ- νοίας Νομοθεσίας	Α Θ	4.347 350	6 —	36 5	97 12	421 29	671 59	1.425 99	1.272 85	287 39	131 22	1 —	
Ζωοκλοπαί - Ζωοκτονία	Α Θ	53 3	1 —	— —	1 —	9 —	9 —	11 1	12 1	7 —	— —	3 —	
Παραβάσεις 'Αγορανομικού Κώδικος	Α Θ	18.557 1.793	15 3	113 7	343 54	1.630 174	2.545 237	5.439 502	6.557 676	1.794 132	100 8	21 —	
Παραβάσεις της περί αυτοκινήτων Νομοθεσίας	Α Θ	30.040 471	627 13	5.134 76	3.928 74	4.841 81	3.694 56	4.875 78	3.591 50	423 5	167 3	2.759 35	1
Παραβάσεις Δασικής Νομοθεσίας . .	Α Θ	946 20	10 —	50 —	47 —	100 —	115 —	217 —	256 —	78 —	6 —	67 —	
Χαρτοπαικτικά Λέσχαι και τυχερά παίγνια	Α Θ	2.071 84	5 —	30 —	65 —	236 —	349 —	652 —	510 —	68 —	4 —	152 —	
Χρήσις, έμπορία και κατοχή ναρκω- τικών	Α Θ	229 9	1 —	18 —	49 —	55 —	33 —	38 —	21 —	8 —	2 —	4 —	
'Αδικήματα τύπου	Α Θ	45 3	1 —	3 —	10 —	4 —	5 —	11 —	8 —	2 —	— —	1 —	
Παραβάσεις Π.Π.Κ.Ε.Ν.	Α Θ	486 —	11 —	100 —	91 —	131 —	59 —	51 —	18 —	1 —	13 —	10 —	1
'Επιταγαι	Α Θ	4.563 276	2 —	13 —	44 —	467 —	732 —	1.629 —	1.429 —	204 —	43 —	— —	
Συνάλλαγμα (προστασία 'Εθνικού Νο- μίσματος)	Α Θ	207 65	1 —	7 —	13 —	25 —	25 —	60 —	54 —	19 —	3 —	— —	
Λαθρεμπόριον γενικώς (καπνός, άλ- λων ειδών)	Α Θ	51 6	— —	2 —	2 —	6 —	20 —	12 —	9 —	— —	— —	— —	
Θρασύτης και προκλητικότης	Α Θ	6 —	— —	1 —	4 —	— —	1 —	— —	— —	— —	— —	— —	
Λοιπαι παραβάσεις Ειδικών Ποινικών Νόμων	Α Θ	12.145 570	69 —	758 16	891 49	1.902 76	1.953 101	3.274 154	2.490 129	504 32	94 6	210 7	
'Αδικήματα Στρατιωτικού Ποινικού Κώδικος	Α Θ	2.140 2.130 10	1 —	349 347 2	1.498 1.492 6	187 187 —	41 40 1	19 18 1	14 14 —	1 1 —	28 28 —	2 2 —	

ΚΑΤΑΔΙΚΟΙ ΚΡΑΤΗΘΕΝΤΕΣ ΕΙΣ ΤΑΣ ΦΥΛΑΚΑΣ ΚΑΤ' ΕΙΔΟΣ
ΕΚΤΙΟΜΕΝΗΣ ΠΟΙΝΗΣ, ΚΑΤΑ ΤΑ ΕΤΗ 1971 - 1980

Κατάδικοι εις φυλάκας

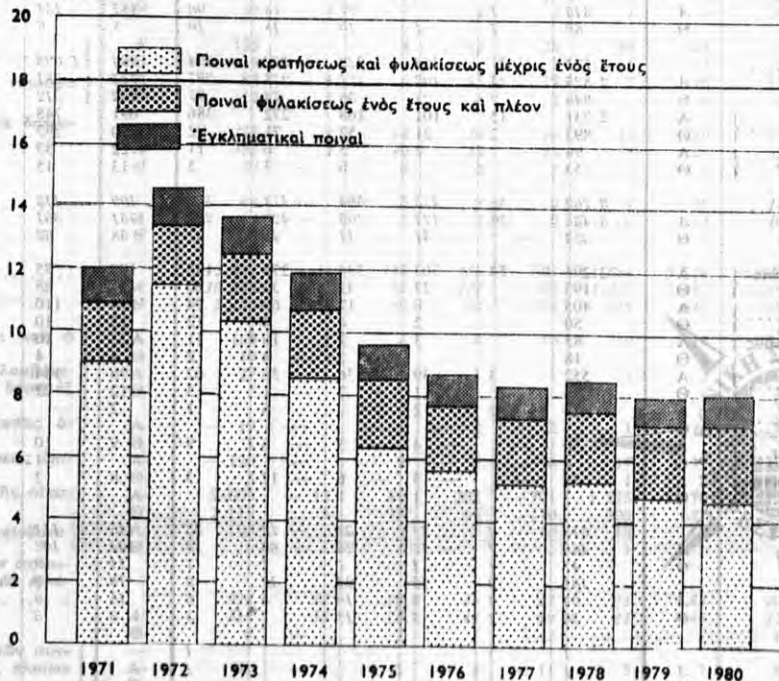

Πίναξ 11. Καταδικασθέντες κατά κατηγορίας αδικημάτων, οικογενειακή κατάσταση και βαθμόν παιδείας

Κατηγορία αδικημάτων και εκ τούτων ειδικά τινα αδικήματα	Φύλον	Οικογενειακή κατάσταση						Βαθμός παιδείας					
		Σύνολον καταδικασθέντων	*Άγνομοι	*Έγγυμοι		Χήροι ή διε- ζευγμένοι		*Άγνωστος	*Άγράμματοι	Στοιχειώδης	Μέση	*Ανωτάτη	*Άγνωστος
				Μετά τέκνων	*Άνευ τέκνων	Μετά τέκνων	*Άνευ τέκνων						
Γενικών σύνολον	A Θ	122.828 13.660 9.168	37.177 35.385 1.792	81.617 74.666 6.951	3.425 3.142 283	320 216 104	48 31 17	241 220 21	897 761 136	106.235 98.144 8.091	13.095 12.235 770	2.477 2.325 152	214 195 19
*Έγκλήματα ζαχατής προδικασίας, προδικασίας της Χώρας και κατω έτών κρατών	A Θ	8 8	5 5	3 3	— —	— —	— —	— —	— —	5 5	2 2	1 1	— —
*Έγκλήματα κατά πολιτικών αμαρτιών και κατά της ελευθερίας	A Θ	8 7 1	— — —	7 6 1	1 1 —	— — —	— — —	— — —	— — —	8 7 7	— — —	— — —	— — —
Προσβολαι κατά της πολιτευτικής εξουσίας	A Θ	376 359 17	137 134 3	226 213 13	10 10 —	2 2 —	1 — —	— — —	5 4 1	322 370 12	30 28 2	19 17 2	— — —
*Αντίστασις	A Θ	42 6	20 —	22 6	— —	— —	— —	— —	1 1	37 5	4 —	— —	— —
*Απειθεία	A Θ	123 2	35 —	87 2	1 —	— —	— —	— —	1 —	110 2	7 —	5 —	— —
*Απόδρασις κρατουμένου	A Θ	51 —	31 —	18 —	2 —	— —	— —	— —	— —	47 —	4 —	— —	— —
Παραβιάσις κατασχέσεως	A Θ	56 3	10 —	42 3	— —	4 —	— —	— —	— —	48 2	4 —	— —	— —
Περιβρίσις της *Άρχης και συμβόλων	A Θ	58 5	27 2	27 2	3 —	— —	1 —	— —	1 —	43 2	7 2	7 1	— —
Παραβιάσις περιορισμών διαμονής	A Θ	16 —	3 —	12 —	— —	1 —	— —	— —	1 —	14 —	1 —	— —	— —
Λοιπαι προσβολαι κατά της πολιτευτικής εξουσίας	A Θ	13 1	8 —	5 —	— —	— —	— —	— —	— —	11 —	1 —	1 —	— —
*Επιβολή της δημοσίας τάξεως	A Θ	28 28	19 19	9 9	— —	— —	— —	— —	— —	24 24	4 4	— —	— —
*Επιβολή της θρησκευτικής ειρήνης	A Θ	416 412 4	156 156	250 246 4	9 9	— —	— —	1 1	3 3	369 365 4	40 40	3 3	1 1
Κακόβουλος βλασφημία	A Θ	390 4	141 —	239 4	9 —	— —	— —	1 —	3 —	346 4	38 —	2 —	1 —
Λοιπα έγκλήματα κατά της θρησκευτικής ειρήνης	A Θ	22 —	15 —	7 —	— —	— —	— —	— —	— —	19 —	2 —	1 —	— —
*Έγκλήματα περί τὸ νόμισμα	A Θ	3 3	3 3	— —	— —	— —	— —	— —	— —	2 2	1 1	— —	— —
*Έγκλήματα περί τὰ ὑπομνήματα	A Θ	270 237 33	98 90 8	158 136 22	12 10 2	2 1 —	— — —	— — —	9 9	185 158 27	61 67 4	14 12 2	1 1
Πλαστογραφία	A Θ	155 16	52 1	94 13	8 1	— 1	— —	— —	8 —	108 13	32 2	7 1	— —
Λοιπα έγκλήματα περί τὸ νόμισμα και περί τὰ ὑπομνήματα	A Θ	82 17	38 7	42 9	2 1	— —	— —	— —	1 —	50 14	25 2	5 1	1 —
*Έγκλήματα περί τὴν ἀπονομήν της δικαιοσύνης	A Θ	211 181 30	57 50 7	136 116 20	11 11	4 2 2	— — 1	2 2	7 4 3	183 159 24	16 14 2	5 4 1	— — —
*Έγκλήματα περί τὴν ὑπηρεσίαν	A Θ	64 59 5	19 19	41 37 4	3 2 1	1 1 —	— — —	— — —	— — —	42 38 4	13 13	9 8 1	— — —
Κοινῶς ἐπικίνδυνα έγκλήματα	A Θ	12.191 10.038 2.153	1.436 1.217 219	10.325 8.473 1.852	326 273 53	53 30 23	10 9 1	41 36 5	110 88 22	10.901 8.935 1.966	924 791 133	214 189 25	42 35 7
*Έμρησμός (περιλαμβάνεται και ὁ έμρησμός ἐξ ἀμελείας)	A Θ	164 19	64 8	92 11	3 —	2 —	1 —	2 —	4 3	146 15	13 1	1 —	— —
*Έμρησμός εις δάση (περιλαμβάνεται και ὁ έμρησμός εις δάση ἐξ ἀμελείας)	A Θ	27 5	13 1	13 4	— —	1 —	— —	— —	— —	25 5	2 —	— —	— —
Παραβιάσις μέτρων προλήψεως ἀσθενειῶν	A Θ	19 1	4 1	14 —	— —	1 —	— —	— —	— —	17 —	2 —	— —	— —
Παραβιάσις μέτρων προλήψεως ἐπιζοτιῶν	A Θ	120 3	17 —	97 3	4 —	— —	1 —	— —	— —	102 3	13 —	4 —	1 —
Παραβιάσις τῶν κανόνων της οἰκοδομικής	A Θ	9.603 2.119	1.086 208	8.187 1.829	263 53	26 23	8 —	33 5	84 19	8.562 1.936	744 132	179 25	34 7
Λοιπα έγκλήματα κοινῶς ἐπικίνδυνα	A Θ	105 6	33 1	70 5	2 —	— —	— —	— —	— —	83 6	17 —	5 —	— —
*Έγκλήματα κατά της ἀσφαλείας τῶν συγκοινωνιῶν και κατά τῶν κοινωφελῶν ἐγκαταστάσεων	A Θ	324 318 6	190 186 4	125 123 2	7 7	1 1	1 —	— —	1 1	237 233 4	77 76 1	9 8 1	— — —

Πίναξ 11. Καταδικασθέντες κατά κατηγορίας αδικημάτων, οικογενειακή κατάσταση και βαθμόν παιδείσεως (συνέχεια)

Κατηγορία αδικημάτων και έκ τούτων ειδικά τινα αδικήματα	Φύλον	Οικογενειακή κατάσταση						Βαθμός παιδείσεως					
		Σύνολον καταδικασθέντων	*Άγαμοι	*Έγγαμοι		Χήροι ή διε- ζευγμένοι		*Άγνωστος	*Άγράμματοι	Στοιχειώδης	Μέση	*Ανωτάτη	*Άγνωστος
				Μετά τέκνων	*Άνευ τέκνων	Μετά τέκνων	*Άνευ τέκνων						
Διατάραξις της ασφαλείας των συγκοινωνιών, σιδηροδρόμων, πλοίων και αεροκαρῶν	Α Θ	41	15	24	2					34	7		
Παρακάλισις συγκοινωνιών	Α Θ	266	167	92	5	1	1		190	69	7		
Λοιπά έγκλήματα κατά της ασφαλείας των συγκοινωνιών κλπ.	Α Θ	6 11	4 4	2 7					4 9	1	1		
Έγκλήματα κατά της ζωής	Α Θ	831 801	334 324	458 436	37 37	1 3	1 1		674 649	126 118	26 26		
Άνθρωποκτονία εκ προθέσεως	Α Θ	35 1	10 —	22 1	1	2			32 1		1		
Άνθρωποκτονία εξ άμελείας	Α Θ	155 4	61 2	83 2	11				124 3	27	4		
Άνθρωποκτονία εξ άμελείας δι' αυτοκινήτου	Α Θ	434 15	178 5	230 9	24	1	1		339 10	75	16		
Έκθεσις	Α Θ	163 9	71 1	91 8	1				144 8	5	3		
Λοιπά έγκλήματα κατά της ζωής	Α Θ	14 4	4 2	10 2					10 3	2	2		
Σωματικά βλάβαι	Α Θ	10 920 10 184	3 598 3 423	6 916 6 394	364 333	23 17	3 2	16 15	8 733 8 162	1 629 1 511	466 434	8 8	
Άπλη και επικίνδυνος σωματική βλάβη	Α Θ	2 781 388	739 53	1 907 314	117 19	10 2	1	7	43 14	2 391 356	293 14	53 4	
Σωματική βλάβη εξ άμελείας	Α Θ	1 272 78	435 20	792 54	42 4	2	1		1 003 57	205	57		
Σωματική βλάβη εξ άμελείας δι' αυτοκινήτου	Α Θ	6 096 265	2 232 102	3 678 149	173 8	5 4	1	8	4 733 153	1 013	324	7	
Λοιπά σωματικά βλάβαι	Α Θ	35 5	17 —	17 5	1				35 5	88	24		
Έγκλήματα κατά της προσωπικής ελευθερίας	Α Θ	1 519 1 325	246 224	1 225 1 068	25 22	18 8	1 1	4 2	1 389 1 211	77 71	21 21	1 2	
Αυτοκίδια	Α Θ	590 144	33 11	532 92	15 3	7 8	1	2	6 13	543 104	29 4	10	
Άπειλή	Α Θ	604 66	127 8	469 54	7	1			6 2	552	31	2	
Διατάραξις οικιακής ειρήνης	Α Θ	63 8	28 3	35 5					2 1	60 55	2	2	
Λοιπά έγκλήματα κατά της προσωπικής ελευθερίας	Α Θ	68 6	36 —	32 6					8 6	6	1		
Έγκλήματα κατά των ήθων	Α Θ	228 221	137 132	81 79	7 7	3 3			6 6	169 166	40 37	12 11	
Έγκλήματα περι των γάμων και την οικογένειαν	Α Θ	606 545	80 64	448 413	36 31	38 36	3 2		4 4	507 459	72 63	22 21	
Έγκλήματα κατά της τιμής	Α Θ	3 771 2 825	763 615	2 859 2 104	119 88	21 10	4 3	5 5	54 31	3 322 2 144	311 277	78 68	
Έξυβριστις	Α Θ	94 53	14 11	74 38	5 3	1			6 51	827	32	10	
Λοιπά έγκλήματα κατά της τιμής	Α Θ	893 94	137 14	717 74	28 5	10 1	1		23 70	266	10	5	
Έγκλήματα κατά της ιδιοκτησίας	Α Θ	3 762 3 438	2 364 2 245	1 274 1 089	108 93	6 4	5 3	5 4	66 37	3 219 2 948	434 411	42 41	
Κλοποι (πάσης φύσεως), πλην ερτε- λodus άξιας	Α Θ	2 295 193	1 866 92	375 91	51 19	1 1		2	26 23	1 983 152	270 17	15	
Υπεξαιρέσεις	Α Θ	405 50	105 12	277 35	9 2		2		3 3	319	69	14	
Κλοποι και υπεξαιρέσεις ερτελodus άξιας	Α Θ	85 18	36 4	44 12	4 2	1			4 1	74	11		
Φθορά ζένης ιδιοκτησίας	Α Θ	552 56	193 8	338 44	18 2	2	1		4 2	485	51	12	
Αγροτική κλοπή	Α Θ	13 50	8 18	44 32	5	1			11 4	52	2		
Κλοπή μεταφορικού μέσου	Α Θ	4 38	3 19	1 18					— 4	42	4		
Λοιπά έγκλήματα κατά της ιδιοκτη- σίας	Α Θ	3 3	— —	— —	1				— 3	—	—		
Έγκλήματα κατά περιουσιακών δικαίων	Α Θ	515 468	151 137	326 298	33 29	4 3	1 1		10 6	402 368	86 80	16 15	
	Α Θ	47 —	14 —	28 —	2	1			4 34	6	1		

Πίναξ 11. Καταδικασθέντες κατά κατηγορίας αδικημάτων, οικογενειακή κατάσταση και βαθμόν παιδείας (συνέχεια)

Κατηγορία αδικημάτων και εκ τούτων ειδικά τινα αδικήματα	Φύλον	Σύνολον καταδικασθέντων	Οικογενειακή κατάσταση						Βαθμός παιδείας					
			* Έγγαμοι			Χήροι ή διε- ζευγμένοι			* Άγνωστος	* Αγράματοι	Στοιχειώδης	Μέση	* Ανωτάτη	* Άγνωστος
			* Άγαμοι	Μετά τέκνων	* Άνευ τέκνων	Μετά τέκνων	* Άνευ τέκνων							
Ελευθερία και ελευθερία	Α Θ	101 65 36	60 41 19	37 22 15	4 2 2	— — —	— — —	— — —	11 6 5	87 58 29	3 1 2	— — —	— — —	
Λοιπά αδικήματα Ποινικού Κώδικος	Α Θ	1 1	— —	— —	1 1	— —	— —	— —	— —	1 1	— —	— —	— —	
Παραβάσεις Ειδικών Ποινικών Νόμων	Α Θ	84.533 80.067 4.526	25.683 24.661 1.022	56.477 53.168 3.369	2.050 1.920 130	140 95 45	16 8 8	167 155 12	458 436 22	73.689 69.683 4.006	8.738 8.323 415	1.490 1.425 74	119 140 9	
Άπληρομημένα όπλα	Α Θ	339 3	143 1	182 2	9 —	4 —	— —	1 —	2 —	286 2	45 —	6 1	— —	
Παραβάσεις της περί Δημοσίας *Υ- γιαίας Νομοθεσίας	Α Θ	5.922 873	691 271	5.053 556	156 29	13 14	1 1	8 —	36 7	5.475 823	344 40	58 2	9 1	
Παραβάσεις της περί Έργατικής Προ- νοιας Νομοθεσίας	Α Θ	4.347 350	598 57	3.596 269	131 11	7 9	— —	15 4	4 —	3.680 298	519 43	126 8	18 1	
Ζωοκλοπαί - Ζωοκτονία	Α Θ	53 3	12 —	41 3	— —	— —	— —	— —	2 —	49 3	2 —	— —	— —	
Παραβάσεις Άγορνομοικού Κώδικος	Α Θ	18.557 1.793	2.042 198	15.933 1.534	529 43	26 12	1 2	26 4	34 11	17.282 1.700	1.098 76	120 3	23 3	
Παραβάσεις της περί αυτοκινήτων Νομοθεσίας	Α Θ	30.060 471	15.795 236	13.601 221	575 14	16 —	— —	51 —	262 2	25.906 358	3.428 95	398 16	46 —	
Παραβάσεις Δασικής Νομοθεσίας ..	Α Θ	946 20	242 3	676 14	25 2	— —	— —	3 —	13 19	874 19	52 —	7 —	— 1	
Χαρτοπακτικαί Λέσχαι και τυχερά παίγνια	Α Θ	2.071 84	468 10	1.561 71	40 3	1 —	— —	1 —	6 1	1.789 62	268 21	8 —	— —	
Χρήσις, έμπορία και κατοχή ναρ- κωτικών	Α Θ	229 9	139 8	84 1	6 —	— —	— —	— —	2 —	175 3	43 4	9 5	— —	
* Αδικήματα τύπου	Α Θ	45 3	20 2	23 1	2 —	— —	— —	— —	— —	29 1	11 1	2 1	— —	
Παραβάσεις Π.Π.Κ.Ε.Ν.	Α Θ	486 —	323 —	146 —	12 —	2 —	— —	3 —	— —	436 —	46 —	— —	3 —	
* Έπιταγαί	Α Θ	4.563 276	487 51	3.934 213	118 9	6 2	— —	18 —	7 1	3.430 217	950 54	166 3	10 1	
Συνάλλαγμα (προστασία Έθνικού Νομισματος)	Α Θ	207 65	61 14	137 45	7 5	1 1	— —	1 —	5 —	157 47	35 14	10 4	— —	
Λαθρεμπόριον γενικώς (καπνός, άλ- λων ειδών)	Α Θ	51 6	11 2	34 3	6 1	— —	— —	— —	— —	44 3	4 3	3 —	— —	
Θρασυτής και προκλητικότης	Α Θ	6 —	5 —	1 —	— —	— —	— —	— —	— —	3 —	— —	— —	— —	
Λοιπά παραβάσεις Ειδικών Ποινικών Νόμων	Α Θ	12.145 570	3.624 169	8.166 376	304 13	19 6	4 4	28 2	62 —	10.068 469	1.475 65	509 34	31 2	
Αδικήματα Στρατιωτικού Ποινικού Κώδικος	Α Θ	2.140 2.130 10	1.641 1.640 1	236 233 3	262 256 6	— — —	— — —	— — —	33 33 —	1.765 1.759 6	321 317 4	21 21 —	— — —	

Πίναξ 12. Καταδικασθέντες κατά κατηγορίας αδικημάτων και γενικάς κατηγορίας επαγγελμάτων

Κατηγορία αδικημάτων και εκ τούτων ειδικά τινα αδικήματα	Φύλον	Γενικά κατηγορία επαγγελμάτων													
		Σύνολον καταδικασθέντων	Πρόσωπα άσκούντα επαγγελματικά και έλευθέρια επαγγέλματα, τεχνικοί άντων βοηθοί κ.π.τ.ε.	Διεφθοντες και ανώτερα διοικητικά στελέχη	*Υπάλληλοι γραφείου κ.π.τ.ε.	*Εμποροι και πολήται	Πρόσωπα άσζολούμενα εις την γεωργίαν, ζωοκομίαν, δασοκομίαν, άλιαν και θήραν	Τεχνίται και εργάται (έκτός γεωργίας) και χειρισται μεταφορικών μέσων	*Ασζολούμενοι εις την παροχήν υπηρεσιών	Πρόσωπα μη δυνάμενα να καταταγούν κατ' επαγγέλμα	*Ένοπλοι Δυνάμεις	Δημοσιογράφοι	Κληρικοί, μοναχοί	*Άσζολούμενοι εις οικιακά, σπουδαστάι, εισοδήματα, συντάξι-σχοί κ.π.	Μαθηταί
Γενικόν σύνολον	Α Θ	122.828 113.660	2.436 2.268	2.027 1.929	3.446 3.219	24.726 23.373	12.251 12.169	46.195 45.386	9.970 8.810	9.003 8.808	772 769	41 36	44 41	9.487 4.478	2.430 2.374
Εγκλήματα έχάτης περιόδου, προδοσίας της Χώρας και κατά ξένων κρατών	Α Θ	8 8	— —	— —	— —	— —	— —	4 4	— —	1 1	— —	— —	— —	— —	3 3
Εγκλήματα κατά πολιτικών σωμάτων και κατά τάς εκλογάς	Α Θ	8 7	— —	— —	— —	— —	— —	5 5	— —	— —	— —	— —	— —	1 —	— —
Προσβολαί κατά της πολιτικώς έξουσίας	Α Θ	376 359	18 14	4 4	4 4	36 36	52 52	177 173	12 12	27 26	— —	— —	1 1	40 30	3 3
Αντίστασις	Α Θ	42 6	— —	— —	— —	1 —	5 —	25 1	1 —	3 —	— —	— —	— —	6 5	1 —
Απειθειαι	Α Θ	123 2	3 —	1 —	1 —	12 —	31 —	51 —	8 —	8 —	1 —	— —	1 —	6 6	— —
Απόδρασις κρατουμένου	Α Θ	51 —	1 —	— —	1 —	5 —	2 —	30 —	1 —	4 —	— —	— —	— —	2 2	— —
Παραβιάσις κατασχέσεως	Α Θ	56 3	4 1	3 —	— —	11 —	1 —	29 1	— —	7 —	— —	— —	— —	1 1	— —
Περιυβρισίς της Άρχης και συμβόλων	Α Θ	58 5	4 3	— —	1 —	4 —	10 —	24 —	1 —	2 —	1 —	— —	— —	9 2	2 —
Παραβιάσις περιορισμών διαμονής	Α Θ	16 —	— —	— —	1 —	1 —	2 —	9 —	— —	2 —	— —	— —	— —	2 1	— —
Λοικαί προσβολαί κατά της πολιτικώς έξουσίας	Α Θ	13 1	2 —	— —	— —	2 —	1 —	7 —	— —	1 —	— —	— —	— —	— —	— —
Επιβολή της δημοσίας τάξεως	Α Θ	28 28	— —	1 1	— —	2 2	5 5	13 13	1 1	— —	— —	— —	— —	4 4	2 2
Επιβολή της θρησκευτικής ειρήνης	Α Θ	416 412	3 3	1 1	20 20	21 21	111 111	180 180	11 11	38 38	3 3	— —	— —	23 19	5 5
Κακόβουλος βλασφημία	Α Θ	390 4	3 —	1 —	19 —	21 —	106 —	171 —	9 —	36 —	3 —	— —	— —	18 4	3 —
Λοικαί εγκλήματα κατά της θρησκευτικής ειρήνης	Α Θ	22 —	— —	— —	1 —	— —	5 —	9 —	2 —	2 —	— —	— —	— —	1 —	2 —
Εγκλήματα περί τὸ νόμισμα	Α Θ	3 3	— —	— —	— —	— —	— —	2 2	— —	— —	— —	— —	— —	1 1	— —
Εγκλήματα περί τὰ έπομνήματα	Α Θ	270 237	20 17	9 9	18 16	31 28	19 18	102 100	11 10	10 10	4 4	1 1	— —	42 21	3 3
Πλαστογραφία	Α Θ	155 16	12 2	7 —	13 1	20 2	12 1	67 2	4 —	8 —	1 —	1 —	— —	8 8	2 —
Λοικαί εγκλήματα περί τὰ έπομνήματα	Α Θ	82 17	5 1	2 —	3 1	8 1	6 —	33 —	6 —	2 —	3 —	— —	— —	13 13	1 —
Εγκλήματα περί τήν άπογομήν της δικαιοσύνης	Α Θ	211 181	4 3	1 1	6 4	20 18	49 49	71 66	9 8	11 11	2 2	— —	— —	37 18	1 1
Εγκλήματα περί τήν έπιτηρείαν	Α Θ	64 59	9 8	2 2	3 3	9 8	6 6	23 23	4 4	1 1	— —	— —	— —	4 1	3 3
Κοινώς επικίνδυνα εγκλήματα	Α Θ	12.191 10.038	216 188	119 114	409 365	1.104 1.150	1.033 1.019	5.405 5.232	250 217	1.164 1.103	22 22	— —	13 13	2.309 560	55 53
Εμπρησμός (περιλαμβάνεται και ὁ εμπρησμός ἐξ άμελείας)	Α Θ	164 19	2 2	2 —	— —	8 —	55 —	27 2	3 1	11 —	1 —	— —	— —	20 12	35 2
Εμπρησμός εις δόση (περιλαμβάνεται και ὁ εμπρησμός εις δόση ἐξ άμελείας)	Α Θ	27 5	— —	— —	— —	2 —	13 —	1 1	— —	3 —	— —	— —	— —	1 4	7 —
Παραβιάσις μέτρων προλήψεως άσθενειών	Α Θ	19 1	— —	— —	— —	6 —	4 —	3 —	2 —	3 —	— —	— —	— —	1 1	— —
Παραβιάσις μέτρων προλήψεως επιζωοτιών	Α Θ	120 3	4 —	1 —	1 —	45 1	19 —	30 —	6 —	13 —	— —	— —	— —	— —	1 —

Πίναξ 12. Καταδικασθέντες κατά κατηγορίας αδικημάτων και γενικής κατηγορίας επαγγελματών (συνέχεια)

Κατηγορία αδικημάτων και εκ τούτων ειδικά τινα αδικήματα	Φύλον	Γενική κατηγορία επαγγελματών													
		Σύνολον καταδικασθέντων	Πρόσωπα ασκούντα επαγγελματικά και άλλω/ρια επαγγέλματα, τεχνικοί ατόων βοήθοι κ.π.τ.ε.	Διαβόλωντες, και άνωτέρα διοικητικά στέλεχη	Υπαλληλοι γραφείων κ.π.τ.ε.	Εμποροι και πωληται	Πρόσωπα ασχολούμενα εις την γεωργίαν, ζωοκομίαν, δασοκομίαν, άλιειαν και θήραν	Τεχνίται και έργαται (έκτός γεωργίας) και χειρισται μεταφορικών μέσων	Ασχολούμενοι εις την παροχην υπηρεσιών	Πρόσωπα μη δυνάμενα να καταταχούν κατ' επαγγέλμα	Ένοχοι άνάμει	Δημοσιευτήροι	Κάπηροι, μουραει	Άσχολούμενοι εις οικιακά, σπασοστάτια, εισοδη-ατα, συντάξι-εργοι κ.λ.:	Μεθρηται
Παραβίασις τών κανόνων τής οικοδομικής	Α Θ	9.603 2.119	177 26	106 5	363 44	1.069 43	915 14	5 134 170	198 31	1.068 61	21	2	13	530 1.725	7
Λοιπά έγκλήματα κοινώς επικίνδυνα	Α Θ	105 6	5 5	5 1	1 1	20	13	37	8	5	—	—	—	8 6	3
Έγκλήματα κατά τής ασφαλείας τών συγκοινωνιών και κατά τών κοινομελών έργα-ταστάσεων	Α Θ	327 318	9 8	7 1	12 11	17 17	39 39	167 166	4 4	15 15	1	—	—	35 32	21 21
Διατάραξις τής ασφαλείας τών συγκοινωνιών, σιδηροδρόμων, πλοίων και άεροσκαφών	Α Θ	41	—	—	3	2	8	25	—	—	—	—	—	—	3
Παρακώλυσις συγκοινωνιών	Α Θ	266 6	7 1	1 —	8 1	15	28	135 1	3	15	4	—	—	32 3	18
Λοιπά έγκλήματα κατά τής ασφαλείας τών συγκοινωνιών κλπ.	Α Θ	11	1	—	—	—	3	6	1	—	—	—	—	—	—
Έγκλήματα κατά τής ζωής	Α Θ	834 801	25 25	9 9	41 39	66 64	104 103	447 443	31 28	29 29	13	1	—	59 38	9 9
Άνθρωποκτονία εκ προέσεως	Α Θ	35 1	—	—	—	—	1	19	10	2	—	—	—	1 1	1
Άνθρωποκτονία εξ άμελείας	Α Θ	155 4	4 —	3 —	11	16	14	81 1	9	6	1	—	—	9 3	1
Άνθρωποκτονία εξ άμελείας δι' αυτοκινήτου	Α Θ	434 15	16 —	5 —	22 2	36 2	45 1	244 —	13	16	11	1	—	22 9	3
Έκθεσις	Α Θ	163 9	3 —	1 —	5 —	8	25	103 2	4	4	1	—	—	5 6	4
Λοιπά έγκλήματα κατά τής ζωής	Α Θ	14 4	2 —	—	1	—	3	5 1	1	1	—	—	—	6 2	—
Σωματικά βλάβαι	Α Θ	10.920 10.184	432 400	91 89	663 606	1.112 1.077	1.259 1.252	4.909 4.862	228 203	789 768	183	6	13	990 488	145 139
Άπλη και επικίνδυνος σωματική βλάβη	Α Θ	2.781 388	55 4	29 —	124 2	240 11	618 6	1.142 25	96 15	273 15	29	—	4	135 308	36 2
Σωματική βλάβη εξ άμελείας	Α Θ	1.272 78	62 5	9 —	79 8	176 5	112 5	596 5	28 3	115 11	15	—	1	64 50	15 1
Σωματική βλάβη εξ άμελείας δι' αυτοκινήτου	Α Θ	6.096 265	283 23	51 —	402 47	658 19	510 1	3.115 16	177 8	377 5	139	4	8	288 140	84 3
Λοιπά σωματικά βλάβαι	Α Θ	35 5	—	—	1	3	12	9 1	2 —	3	—	—	—	1 4	—
Έγκλήματα κατά τής προσωπικής ελευθερίας	Α Θ	1.519 1.325	22 21	14 14	33 32	94 92	538 535	404 394	39 29	113 109	7	2	2	258 84	5 5
Αυτοδικία	Α Θ	590 114	10 1	5 —	15 1	46 2	294 3	121 2	9 1	42	3	—	—	43 104	1
Άπειλή	Α Θ	604 66	7 —	7 —	11	33	218	215	15	58	3	—	2	34 58	1
Διατάραξις οικιακής ειρήνης	Α Θ	63 8	2 —	1 —	3	7	14	21 1	2	4	1	—	—	5 7	3
Λοιπά έγκλήματα κατά τής προσωπικής ελευθερίας	Α Θ	68 6	2 —	1 —	3	6	9	37 1	3	5	—	—	—	2 5	—
Έγκλήματα κατά τών ήθών	Α Θ	228 224	11 10	2 2	11 11	16 16	12 12	86 85	15 13	21 21	1	—	—	34 31	19 19
Έγκλήματα περί τών γάμων και τήν οικογένειαν	Α Θ	605 545	26 23	4 —	30 27	63 60	44 44	296 293	20 18	44 42	3	—	—	75 31	—
Έγκλήματα κατά τής τιμής	Α Θ	60 —	3 —	—	3	3	—	3	2	2	—	—	—	44	—
Έγκλήματα κατά τής τιμής	Α Θ	3.771 2.825	84 75	28 28	126 113	281 269	674 660	1.065 1.013	125 106	371 292	23	2	—	1.016 215	36 29
Έξυβρισις	Α Θ	946 —	9 —	—	13	12	14	52	19	19	—	—	—	801	7
Λοιπά έγκλήματα κατά τής τιμής	Α Θ	2.731 893	69 9	25 —	110 12	263 11	629 14	988 49	105 16	283 19	23	1	—	206 757	29 6
Έξυβρισις	Α Θ	94 53	6 —	3 —	3	6	1	25 3	1	9	—	—	—	9 44	—
Έγκλήματα κατά τής ιδιοκτησίας	Α Θ	3.762 3.438	56 49	26 26	95 88	267 248	359 358	1.564 1.520	107 90	258 242	20	1	1	516 314	486 475
Έγκλήματα κατά τής ιδιοκτησίας	Α Θ	324 —	7 —	—	7	19	1	44	17	16	—	—	—	202	11

Πίναξ 13. Καταδικασθέντες κατά κατηγορίας αδικημάτων και θέσιν εις τὸ ἐπάγγελμα

Κατηγορία αδικημάτων καὶ ἐκ τούτων εἰδικά τινα αδικήματα	Φύλον	Σύνολον κατα- δικασθέντων	Θέσιν εις τὸ ἐπάγγελμα						Ἄνω ἐπάγγε- ματος
			Σύνολον	Ἐργαζόμενοι δι' ἴδιον λογαριασμόν	Ἐργοῦδοι	Ἐργαταί	ὑπαλ- ληφοί	Ἀγνοοτός	
Γενικὸν σύνολον	A Θ	122.828 113.660 9.168	110.911 106.808 4.103	62.127 59.803 2.324	4.922 4.484 448	21.181 20.699 482	13.641 12.997 644	9.039 8.825 205	11.917 6.852 5.065
Ἐγκλήματα ἐσχάτης προδοσίας, προδοσίας τῆς Νύκτος καὶ κατὰ ξένων κρατῶν	A Θ	8 8	5 5	1 1	1 1	2 2	— —	1 1	3 3
Ἐγκλήματα κατὰ πολιτικῶν σωμάτων καὶ κατὰ τὸς ἐκλογάς	A Θ	8 7 1	7 7	2 2	1 1	4 4	— —	— —	1 1
Προσβολαὶ κατὰ τῆς πολιτικῆς ἐξουσίας	A Θ	376 359 17	353 326 27	173 172 1	8 8	87 85 2	38 35 3	27 26 1	13 33 10
Ἀντίστασις	A Θ	42 6	35 1	18 1	— —	10 1	4 —	3 —	7 5
Ἀπειθεία	A Θ	123 2	117 —	73 —	3 —	22 —	11 —	8 —	6 2
Ἀπόδρασις κρυπτομένου	A Θ	51 —	44 —	19 —	1 —	15 —	5 —	4 —	7 —
Παραβιάσις κατωχέσεως	A Θ	56 3	55 2	27 —	3 —	18 —	— —	7 —	1 —
Περιορισμοὶ τῆς Ἀρχῆς καὶ συμβό- λων	A Θ	58 5	47 3	23 1	— —	4 —	14 —	2 —	11 2
Παραβιάσις περιορισμῶν διαμονῆς ..	A Θ	16 —	15 —	4 —	— —	8 —	1 —	2 —	1 —
Λοιπαὶ προσβολαὶ κατὰ τῆς πολι- τικῆς ἐξουσίας	A Θ	13 1	13 1	8 —	1 —	4 —	— —	1 —	— —
Ἐπιβολὴ τῆς δημοσίας τάξεως	A Θ	28 —	22 —	10 —	1 —	6 —	5 —	— —	6 —
Ἐπιβολὴ τῆς θρησκευτικῆς εἰρήνης	A Θ	416 412 4	388 388	212 212	5 5	89 84	44 44	38 38	28 24 4
Κακόβουλος βλασφημία	A Θ	390 4	369 —	202 —	5 —	83 —	43 —	35 —	21 4
Λοιπὰ ἐγκλήματα κατὰ τῆς θρησκευ- τικῆς εἰρήνης	A Θ	22 —	19 —	10 —	— —	6 —	1 —	2 —	3 —
Ἐγκλήματα περὶ τὸ νόμισμα	A Θ	3 3	2 2	— —	— —	— —	2 2	— —	1 1
Ἐγκλήματα περὶ τὰ ὑπονήματα	A Θ	270 237 33	225 213 12	122 115 7	7 7	42 40 2	41 41 —	19 19 —	45 21 24
Πλαστογραφία	A Θ	155 16	145 8	85 5	4 —	23 2	27 —	8 —	10 8
Λοιπὰ ἐγκλήματα περὶ τὸ νόμισμα καὶ περὶ τὰ ὑπονήματα	A Θ	82 17	68 4	30 2	3 —	17 —	16 —	2 —	14 13
Ἐγκλήματα περὶ τὴν ἀπονομὴν τῆς δικαιο- σύνης	A Θ	211 181 30	173 162 11	103 99 4	2 2	36 33	21 17	11 11	38 19
Ἐγκλήματα περὶ τὴν ἐπιχείρησιν	A Θ	64 59 5	57 55 2	30 30	2 2	14 14	10 8	1 —	7 1
Κοινῶς ἐπικίνδυνα ἐγκλήματα	A Θ	12.191 10.038 2.153	9.827 9.425 402	4.228 4.122 106	544 535 9	3.025 2.884 141	858 778 80	1.172 1.106 66	2.304 613 1.751
Ἐμπρησμός (περιλαμβάνεται καὶ ὁ ἔμπρησμός ἐξ ἀμελείας)	A Θ	164 19	109 5	70 3	— —	18 2	11 —	10 —	55 14
Ἐμπρησμός εἰς δάση (περιλαμβάνε- ται καὶ ὁ ἔμπρησμός εἰς δάση ἐξ ἀμελείας)	A Θ	27 5	19 1	15 —	— —	1 —	— —	— —	8 4
Παραβιάσις μέτρων προλήψεως ἀ- σθενειῶν	A Θ	19 1	18 —	14 —	— —	— —	— —	3 —	1 —
Παραβιάσις μέτρων προλήψεως ἐπι- ζησιῶν	A Θ	120 3	119 2	83 2	4 —	13 —	6 —	13 —	1 1
Παραβιάσις τῶν κανόνων τῆς οἰκο- δομικῆς	A Θ	9.603 2.119 105	9.066 394 94	3.892 101 48	522 9 9	2.833 138 19	747 80 13	1.072 66 5	537 1.725 11
Λοιπὰ ἐγκλήματα κοινῶς ἐπικίνδυνα	A Θ	6 —	— —	— —	— —	— —	— —	— —	6 —
Ἐγκλήματα κατὰ τῆς ἀσφαλείας τῶν συγκοι- νωνιῶν καὶ κατὰ τῶν καινοφελῶν ἐργα- σιῶν	A Θ	324 318 6	268 265 3	134 133 1	8 8	76 75 1	35 34 1	15 15	56 53 3
Διατάραξις τῆς ἀσφαλείας συγκοινο- νιῶν, σιδηροδρόμων, πλοίων καὶ ἀεροκαφῶν	A Θ	41 —	38 —	25 —	— —	7 —	6 —	— —	3 —
Παρακάλυψις συγκοινωνιῶν	A Θ	266 6	216 3	99 1	8 —	67 —	27 —	15 —	50 3
Λοιπὰ ἐγκλήματα κατὰ τῆς ἀσφα- λείας τῶν συγκοινωνιῶν κλπ.	A Θ	11 —	11 —	9 —	— —	1 —	1 —	— —	3 —

Πίναξ 13. Καταδικασθέντες κατά κατηγορίας αδικημάτων και θέσιν εις τὸ ἐπάγγελμα (συνέχεια)

Κατηγορίαί αδικημάτων καί ἐκ τούτων ειδικά τινα αδικήματα	Φύλον	Σύνολον καταδικασθέντων	Θέσις εις τὸ ἐπάγγελμα					Ἄνευ ἐπαγγέλ- ματος	
			Σύνολον	Ἐργαζόμενοι δι' ἴδιον λογαριασμόν	Ἐργοδοτοί	Ἐργάται	Ἐπάλ- ληλοι		Ἄγνωστος
Ζωκλοπαί - Ζωκτονίαι	Α	53	52	38	—	8	—	5	1
	Θ	3	1	—	—	1	—	—	2
Παραβάσεις Ἀγορανομικοῦ Κώδικος	Α	18.557	18.431	14.406	1.289	773	948	1.015	126
Παραβάσεις τῆς περὶ αὐτοκινήτων Νομοθεσίας	Α	1.793	1.506	1.147	229	40	60	30	287
	Θ	30.040	27.219	12.302	424	7.939	3.999	2.555	2.821
Παραβάσεις Δασικῆς Νομοθεσίας	Α	471	165	58	6	35	54	12	306
	Θ	946	889	619	11	147	59	53	57
Χαρτοπαικτικαὶ Λέσχαι καὶ τυχερὰ παίγνια	Α	20	6	3	—	1	2	—	14
	Θ	2.071	1.893	1.191	55	349	224	114	178
Χρήσις, ἔμπορία καὶ κατοχὴ ναυ- κωτικῶν	Α	84	45	29	10	2	3	1	39
	Θ	229	210	113	—	46	43	8	19
Ἀδικήματα τύπου	Α	9	6	2	—	—	4	—	3
	Θ	45	40	17	3	10	7	3	5
Παραβάσεις Π.Π.Κ.Ε.Ν.	Α	3	1	—	—	1	—	—	2
	Θ	486	479	39	2	75	352	11	7
Ἐπιταγαί	Α	4.563	4.475	3.235	362	290	270	318	88
	Θ	276	171	138	15	4	10	4	105
Συνάλλαγμα (προστασία Ἐθνικοῦ Νο- μίσματος)	Α	207	189	107	5	34	34	9	18
	Θ	65	16	6	1	1	8	—	49
Λαθρεμπόριον γενικῶς (καπνῶν, ἄλ- λων εἰδῶν)	Α	51	49	28	1	6	13	1	2
	Θ	6	4	2	—	—	2	—	2
Θρασυτής καὶ προκλητικότης	Α	6	4	—	—	4	—	—	2
	Θ	—	—	—	—	—	—	—	—
Λοιπαὶ παραβάσεις Εἰδικῶν Ποινικῶν Νόμων	Α	12.145	11.571	6.174	482	2.218	1.517	1.180	574
	Θ	570	313	175	31	44	56	7	257
Ἀδικήματα Στρατιωτικοῦ Ποινικοῦ Κώδικος	Α	2.140	2.123	764	5	410	819	125	17
	Θ	2.130	2.113	763	5	410	810	125	17
	Α	10	10	1	—	—	9	—	—

ΚΑΤΑΔΙΚΟΙ ΚΑΤΑ ΦΥΛΟΝ ΚΡΑΤΗΘΕΝΤΕΣ ΕΙΣ ΤΑΣ ΦΥΛΛΑΚΑΣ,
ΚΑΤΑ ΤΑ ΕΤΗ 1971 - 1980

Κατάδικοι εις χιλιάδας

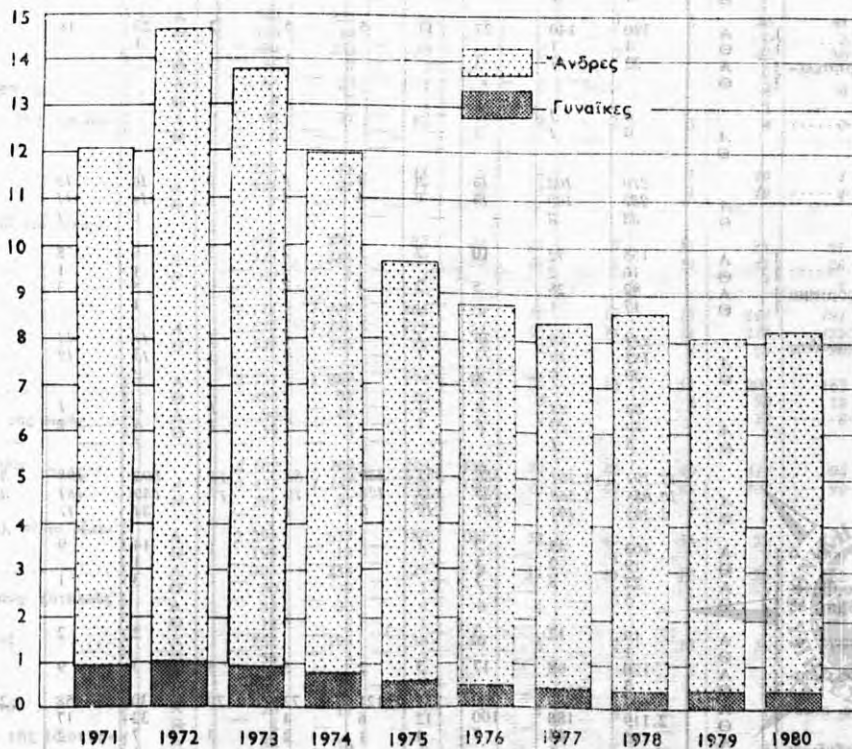

Πίναξ 14. Υπότροποι κατά κατηγορίας αδικημάτων και διαρρέσαντα χρόνον από τής πρώτης καταδικής μέχρι τελέσεως τής τελευταίας πράξεως

Κατηγορία αδικημάτων και εκ τούτων ειδικά τινα αδικήματα	Φύλον	Σύνολον καταδικασθέντων	Σύνολον υποτροπών	Διαρρέσαντες χρόνον από τής πρώτης καταδικής μέχρι τελέσεως τής τελευταίας πράξεως											*Αγνώστος υποτροπών
				Αριθμός υποτροπών έχοντων καταδικασθή εις διάστημα :											
				μέχρι 5 ετών					άνω των 5 ετών						
				*Απύς	Δίς	Τρίς	Τετράκις	Πεντάκις και πλέον	*Απύς	Δίς	Τρίς	Τετράκις	Πεντάκις και πλέον		
Γενικόν σύνολον	Α Θ	122.828 113.660	47.901 46.262	9.446 8.959	3.973 3.788	2.105 2.023	1.360 1.329	1.654 1.588	5.806 5.576	5.051 4.903	4.002 3.912	4.050 3.972	10.454 10.212	1 1	
'Εγκλήματα εσχάτης προδοσίας, προδοσίας τής Χώρας και κατά ξένων κρατών	Α Θ	8 8	1 1	— —	— —	— —	— —	1 1	— —	— —	— —	— —	— —	— —	
'Εγκλήματα κατά πολιτικών σωμάτων και κατά τας εκλογάς	Α Θ	8 7	3 3	2 2	— —	— —	— —	— —	— —	— —	1 1	— —	— —	— —	
Προβολαί κατά τής πολιτικῆς ἐξουσίας	Α Θ	376 359	194 189	42 40	16 16	9 7	10 10	7 7	19 19	27 26	16 16	22 22	26 26	— —	
'Αντίστασις	Α Θ	42 6	20 1	4 1	— —	1 —	2 —	— —	— —	4 —	2 —	3 —	3 —	— —	
'Απειθεία	Α Θ	123 2	53 —	14 —	3 —	— —	1 —	2 —	8 —	6 —	5 —	7 —	7 —	— —	
'Απόδρασις κρατουμένου	Α Θ	51 —	34 —	7 —	6 —	2 —	2 —	3 —	— —	7 —	2 —	3 —	2 —	— —	
Παραβίασις κατασχέσεως	Α Θ	56 3	36 2	5 1	2 —	1 —	4 —	2 —	6 —	— —	3 —	5 —	8 —	— —	
Περιύβρισις τής 'Αρχῆς και συμβόλων	Α Θ	58 5	24 1	6 —	2 —	1 —	— —	— —	3 —	5 —	2 —	2 —	3 —	— —	
Παραβίασις περιορισμῶν διαμονῆς	Α Θ	16 —	14 —	2 —	2 —	1 —	1 —	— —	— —	3 —	— —	2 —	3 —	— —	
Λοιπαί προσβολαί κατά τής πολιτικῆς ἐξουσίας	Α Θ	13 1	8 1	2 —	1 —	1 —	— —	— —	1 —	1 —	2 —	— —	— —	— —	
'Επιβολή τής δημοσίας τάξεως	Α Θ	28 28	6 6	1 1	— —	1 —	— —	— —	1 —	1 —	— —	2 —	— —	— —	
'Επιβολή τής θρησκευτικῆς εἰρήνης	Α Θ	416 412	148 147	30 30	11 11	5 5	6 6	2 2	24 23	18 18	14 14	15 15	23 23	— —	
Κακόβουλος βλασφημία	Α Θ	390 4	140 1	27 —	11 —	5 —	5 —	2 —	23 —	18 —	13 —	14 —	22 —	— —	
Λοιπά ἐγκλήματα κατά τής θρησκευτικῆς εἰρήνης	Α Θ	22 —	7 —	3 —	— —	— —	1 —	— —	— —	— —	1 —	1 —	1 —	— —	
'Εγκλήματα περὶ τὸ νόμισμα	Α Θ	3 3	1 1	1 —	— —	— —	— —	— —	— —	— —	— —	— —	— —	— —	
'Εγκλήματα περὶ τὰ ὕπομνηματα	Α Θ	270 237	103 100	15 15	9 9	4 4	4 4	3 3	16 14	12 11	5 5	10 10	25 25	— —	
Πλαστογραφία	Α Θ	155 16	72 2	10 —	7 —	1 —	2 —	3 —	9 —	8 —	4 —	9 —	19 —	— —	
Λοιπά ἐγκλήματα περὶ τὸ νόμισμα και περὶ τὰ ὕπομνηματα	Α Θ	82 17	28 1	5 —	2 —	3 —	2 —	— —	5 —	3 —	1 —	1 —	6 —	— —	
'Εγκλήματα περὶ τὴν ἀπονομήν τής δικαιοσύνης	Α Θ	211 181	85 79	16 15	1 —	— —	4 3	2 2	17 15	12 12	7 7	5 5	21 19	— —	
'Εγκλήματα περὶ τὴν ἀπηρεσίαν	Α Θ	64 59	24 23	3 3	1 —	— —	— —	1 —	6 5	4 4	4 4	2 —	3 3	— —	
Κοινῶς ἐπικίνδυνα ἐγκλήματα	Α Θ	12.191 10.038	3.751 3.560	836 735	251 239	130 124	83 79	77 77	693 659	498 481	317 308	241 237	625 621	— —	
'Εμπρησμός (περιλαμβάνεται και ὁ ἐμπρησμός ἐξ ἀμελείας)	Α Θ	164 19	49 2	5 1	1 —	— —	— —	1 —	14 1	9 —	8 —	4 —	7 —	— —	
'Εμπρησμός εἰς δάση (περιλαμβάνεται και ὁ ἐμπρησμός εἰς δάση ἐξ ἀμελείας)	Α Θ	27 5	8 —	1 —	— —	— —	— —	— —	3 —	1 —	1 —	— —	2 —	— —	
Παραβίασις μέτρων προλήψεως ἀσθενειῶν	Α Θ	19 1	12 —	3 —	— —	— —	— —	— —	2 —	2 —	3 —	— —	2 —	— —	
Παραβίασις μέτρων προλήψεως ἐπιφροτιῶν	Α Θ	120 3	68 —	17 —	3 —	2 —	5 —	3 —	3 —	9 —	4 —	6 —	16 —	— —	
Παραβίασις τῶν κανόνων τής οἰκοδομικῆς	Α Θ	9.603 2.119	3.379 188	702 100	231 12	121 6	72 4	70 —	630 32	458 17	290 9	225 4	580 4	— —	
Λοιπά ἐγκλήματα κοινῶς ἐπικίνδυνα	Α Θ	105 6	44 1	7 —	4 —	1 —	2 —	3 —	7 —	2 —	2 —	2 —	14 —	— —	
'Εγκλήματα κατά τής ἀσφαλείας τῶν συγκοινωνιῶν και κατά τῶν κοινοφελῶν ἐγκαταστάσεων	Α Θ	324 318	84 84	18 18	6 6	3 3	2 2	2 —	12 12	11 —	7 —	5 —	18 18	— —	

Πίναξ 14. Υπότροποι κατά κατηγορίας αδικημάτων και διαρρέουσанта χρόνον από τής πρώτης καταδικής μέχρι τελέσεως τής τελευταίας πράξεως (συνέχεια)

Κατηγορία αδικημάτων και εκ τούτων ειδικά τινα αδικήματα	Φύλον	Σύνολον καταδικασθέντων	Σύνολον υπότροπων	Διαρρέουσα χρόνος από τής πρώτης καταδικής μέχρι τελέσεως τής τελευταίας πράξεως											Άγνωστος υπότροπη
				Αριθμός υπότροπων έχοντων καταδικασθή εις διάστημα:											
				μέχρι 5 ετών					άνω των 5 ετών						
Άπαξ	Δίς	Τρίς	Τετράκις	Πεντάκις και πλέον	Άπαξ	Δίς	Τρίς	Τετράκις	Πεντάκις και πλέον						
Διατάραξις τής ασφαλείας των συγκοινωνιών, σιδηροδρόμων, πλοίων και αεροσκαφών	Α Θ	41	20	6	2	—	1	—	—	4	2	1	—	4	—
Παρακώλυσις συγκοινωνιών	Α Θ	266 6	58	10	4	3	1	2	—	7	9	6	4	12	—
Λοιπά εγκλήματα κατά τής ασφαλείας των συγκοινωνιών κλπ.	Α Θ	834 301	256 253	65 64	20 19	13 13	7 7	3 3	—	48 47	31 31	16 16	20 20	33 33	—
Εγκλήματα κατά τής ζωής	Α Θ	33	3	1	1	—	—	—	—	1	—	—	—	—	—
Ανθρωποκτονία εκ προθέσεως	Α Θ	35 1	16	3	1	—	—	—	1	5	2	1	—	3	—
Ανθρωποκτονία εξ άμελείας	Α Θ	155 4	54	17	4	1	1	—	—	9	7	3	5	7	—
Ανθρωποκτονία εξ άμελείας δι' ατοκινήτου	Α Θ	434 15	125 1	26	11	9	5	1	—	24	15	9	14	11	—
Εκθεσις	Α Θ	163 9	52	16	3	3	1	1	—	9	6	3	1	9	—
Λοιπά εγκλήματα κατά τής ζωής	Α Θ	14 4	6	2	1	—	—	—	—	—	1	—	—	3	—
Σωματικοί βλάβαι	Α Θ	10.920 10.184	3.013 2.959	671 652	208 206	90 88	42 42	47 46	—	580 568	410 402	306 304	263 261	396 390	—
Απλή και επικίνδυνος σωματική βλάβη	Α Θ	2.781 388	1.000 40	178 13	63 2	33 1	20 —	20 1	—	195 9	125 7	111 —	98 2	157 5	—
Σωματική βλάβη εξ άμελείας	Α Θ	1.272 78	342 6	85 3	32 1	7 —	3 —	6 —	—	66 2	50 —	33 —	16 —	44 —	—
Σωματική βλάβη εξ άμελείας δι' ατοκινήτου	Α Θ	6.096 265	1.610 7	388 3	108 —	48 —	19 —	20 —	—	306 1	226 1	159 1	147 —	189 1	—
Λοιπά σωματικοί βλάβαι	Α Θ	35 5	7 —	3 —	3 —	—	—	—	—	1 1	1 —	1 —	—	—	—
Εγκλήματα κατά τής προσωπικής ελευθερίας	Α Θ	1.519 1.325	537 514	87 81	23 23	11 11	9 9	6 6	—	105 96	83 79	74 73	43 42	96 94	1 1
Αυτοδικία	Α Θ	590 114	221 14	30 2	8 —	2 —	1 —	1 —	—	46 6	41 3	28 1	21 —	43 2	—
Απειλή	Α Θ	604 66	233 7	38 3	11 —	6 —	7 —	2 —	—	42 2	30 —	36 —	18 —	43 —	1
Διατάραξις οικιακής ειρήνης	Α Θ	63 8	23 2	1 —	2 —	1 —	—	—	—	4 1	6 —	3 —	2 —	4 —	—
Λοιπά εγκλήματα κατά τής προσωπικής ελευθερίας	Α Θ	68 6	37	12	2	2	1	3	—	4	2	6	1	4	—
Εγκλήματα κατά των ήθων	Α Θ	228 221	54 54	11 11	2 2	5 5	—	—	—	10 10	4 4	5 5	5 5	11 11	—
Εγκλήματα περι των γάμων και τήν οικογένειαν	Α Θ	605 545 60	294 285 9	63 59 4	32 32	19 19	5 5	13 13	—	28 27	27 26	29 26	23 23	55 55	—
Εγκλήματα κατά τής τιμής	Α Θ	3.771 2.825	1.238 1.138	205 179	79 71	40 38	11 11	13 11	—	241 215	191 175	130 125	122 112	206 201	—
Εξόβρισις	Α Θ	2.731 893	1.089 95	174 26	69 7	36 2	11 —	11 2	—	203 25	167 16	119 5	106 8	193 4	—
Λοιπά εγκλήματα κατά τής τιμής	Α Θ	94 53	49 5	5 —	2 —	2 —	—	—	—	12 1	8 —	6 —	8 1	—	
Εγκλήματα κατά τής ιδιοκτησίας	Α Θ	3.762 3.438	1.169 1.137	270 258	138 136	73 73	62 60	65 64	—	110 104	93 93	81 79	84 83	193 187	—
Κλοποι (πάσης φύσεως), πλην ευτελους αξίας	Α Θ	2.295 193	637 18	180 7	102 1	52 —	43 1	34 —	—	35 3	37 —	33 —	38 —	83 4	—
Υπεξαιρέσεις	Α Θ	405 50	238 9	29 1	9 1	11 —	11 —	15 —	—	25 2	22 —	26 —	28 —	62 2	—
Κλοποι και υπεξαιρέσεις ευτελους αξίας	Α Θ	85 18	30 2	4 —	6 —	1 —	—	—	—	2 1	8 —	1 —	—	8 —	—
Φθορά ξένης ιδιοκτησίας	Α Θ	552 56	198 3	38 3	16 —	8 —	2 —	15 —	—	36 —	19 —	17 —	15 —	32 —	—
Άγροτική κλοπή	Α Θ	13	4	2	—	—	—	—	—	1	—	—	—	—	—
Κλοπή μεταφορικού μέσου	Α Θ	50 4	17	2	3	1	—	3	—	1	5	—	—	1	—
Λοιπά εγκλήματα κατά τής ιδιοκτησίας	Α Θ	38 3	13	3	—	—	—	1	—	4	1	2	1	1	—
Εγκλήματα κατά περιουσιακών δικαίων	Α Θ	515 468 47	281 266 15	45 43 2	21 17 4	10 9 1	11 11	20 19	—	24 24	30 26	25 23	29 29	66 65 1	—

Πίναξ 16. Καταδικασθέντες κατά Πρωτοδικείον και είδη δικαστηρίων

Πρωτοδικείον	Σύνολον	Μονομελῆ Πλημμελειοδικεῖα	Τριμελῆ Πλημμελειοδικεῖα	Μονομελῆ δικαστήρια ἀνηλίκων	Τριμελῆ δικαστήρια ἀνηλίκων	Κακούργιοι	Ἔφετα	Στρατιωτικά δικαστήρια	Ἀγορονομικά δικαστήρια
Γενικόν σύνολον	122.828	73.982	26.238	4.543	3	123	4.306	3.470	10.163
Σύνολον Ἐφετείου Ἀθηνῶν	49.069	29.026	7.513	856	1	51	1.738	1.833	8.051
Ἀθηνῶν	43.535	25.275	6.015	553	1	39	1.738	1.833	8.051
Ἐβρουτανίας	155	88	61	6					
Θηβῶν	679	540	132	3		4			
Λαμίας	2.078	1.371	611	94		2			
Λεβαδείας	470	313	113	42		2			
Παρνασσίδος	468	257	163	47		1			
Χαλκίδος	1.714	1.182	418	111		3			
Σύνολον Ἐφετείου Αἰγαίου	3.840	2.363	1.189	225		3	60		
Σύρου	781	506	174	40		1	60		
Λέσβου	1.740	1.077	548	115					
Σάμου	471	237	218	16					
Χίου	848	543	249	54		2			
Σύνολον Ἐφετείου Δωδεκανήσου	1.021	527	334	55		2	103		
Ρόδου	267	45	113	6			103		
Κῶ	754	482	221	49		2			
Σύνολον Ἐφετείου Θεσσαλονίκης	15.040	8.457	3.605	810		21	505	409	1.233
Θεσσαλονίκης	7.240	3.589	1.296	310		3	505	409	1.128
Βεροίας	479	349	122			8			
Ἐδέσσης	729	395	134	200					
Καστορίας	1.152	799	219	26		3			105
Κατερίνης	513	260	209	40		4			
Κιλκίς	762	430	297	33					
Σερρών	2.504	1.699	656	149		2			
Φλωρίνης	359	191	120	48					
Χαλκιδικῆς	1.302	745	552	4		1			
Σύνολον Ἐφετείου Θράκης	8.144	5.332	1.674	480		5	188	465	
Ροδόπης	1.541	992	280	80		1	188		
Δράμας	1.015	677	266	70		2			
Ἐβρου	1.856	1.411	408	36		1			
Καβάλας	2.108	1.117	382	143		1		465	
Ξάνθης	1.624	1.135	338	151					
Σύνολον Ἐφετείου Ἰωαννίνων	4.662	2.993	1.206	226		2	157	78	
Ἰωαννίνων	2.139	1.250	569	85			157	78	
Ἄρτης	1.718	1.262	355	100		1		78	
Πρεβέζης	805	481	282	41		1			
Σύνολον Ἐφετείου Κερκύρας	1.257	634	515	47		4	57		
Κερκύρας	923	428	401	36		1	57		
Θεσπρωτίας	334	206	114	11		3			
Σύνολον Ἐφετείου Κρήτης	6.086	3.736	1.732	265		9	260	83	
Χανίων	2.647	1.610	616	77		1	260	83	
Ἡρακλείου	1.981	1.318	538	122		3			
Λασιθίου	863	535	311	15		2			
Ρεθύμνης	595	273	267	51		4			
Σύνολον Ἐφετείου Λαρίσης	11.387	6.974	3.366	601		9	209	228	
Λαρίσης	2.817	1.446	894	134			209	134	
Βόλου	3.109	1.847	1.017	240		5			
Γρεβενῶν	387	271	68	48					
Καρδίτσας	1.721	1.177	454	88		2			
Κοζάνης	2.229	1.533	601			1		94	
Τρικάλων	1.124	700	332	91		1			
Σύνολον Ἐφετείου Ναυπλίου	10.691	7.389	2.447	536		5	313		
Ναυπλίου	1.984	1.161	413	94		1	313		
Γυθείου	169	125	34	10					
Καλαμάτας	2.286	1.489	672	124		1			
Κορίνθου	3.748	2.839	715	193		1			
Κυπαρισσίας	498	325	144	29					
Σπάρτης	824	577	220	26		1			
Τριπόλεως	1.182	873	249	60					
Σύνολον Ἐφετείου Πατρῶν	6.726	3.898	1.918	389		8	464		49
Πατρῶν	1.418	762	102	35		6	464		49
Ἄγρινίου	722	278	362	81		1			
Ἀμαλιάδος	1.002	588	343	70					
Ζακύνθου	398	254	100	44		1			
Ἠλείας	1.077	699	323	55					
Καλαβρύτων	213	123	79	11					
Κεφαλληνίας	287	166	99	22					
Λευκάδος	485	285	165	35					
Μεσολογγίου	1.124	743	345	36					
Σύνολον Ἐφετείου Πειραιῶς	4.905	2.653	739	53		4	252	374	830
Πειραιῶς	4.905	2.653	739	53		4	252	374	830

Πίναξ 18. Καταδικασθέντες κατά γενικάς κατηγορίας αδικημάτων και επιβληθείσας παρεπομένας ποινάς

Γενικά κατηγορία αδικημάτων	Φύλον	Σύνολον καταδικασθέντων	Σύνολον καταδικασθέντων εις παρεπομένας ποινάς	Παρεπομένα ποιναι									
				Πρόστιμον η χρηματική ποινή	Αποσπέρσις πολιτικών δικαιομάτων	Απαγόρευσις άσκήσεως επαγγέλματος	Άπρετίεσις της καταδικαστικής αποφάσεως	Μέτρα άσφαλείας					
								Παραπομπή εις κατάστημα έργασίας	Απαγόρευσις διαμονής	Απέλασις άλλωδαιών	Δήμεσις περιουσίας	Αποζημίωσις	
Γενικόν σύνολον	A Θ	122 828 113 660 9 168	10 891 10 469 422	10 437 10 067 370	357 315 42	25 23 2	2 2	5 4 1	3 3	41 35 6	15 15	6 5 1	
Έγκλήματα εσχάτης προδοσίας, προδοσίας τής Χώρας και κατά Ξένων κρατών	A Θ	8 8	—	—	—	—	—	—	—	—	—	—	—
Έγκλήματα κατά πολιτικών σωματίων και κατά τας εκλογάς	A Θ	8 7 1	—	—	—	—	—	—	—	—	—	—	—
Προσβολαι κατά της πολιτικης εξουσίας	A Θ	376 359 17	10 9 1	9 8 1	1 1	—	—	—	—	—	—	—	—
Άντίστασις	A Θ	42 6	5	4	1	—	—	—	—	—	—	—	—
Άπειθεια	A Θ	123 2	4	4	—	—	—	—	—	—	—	—	—
Απόδρασις κρατουμένου	A Θ	51	—	—	—	—	—	—	—	—	—	—	—
Παραβιάσις κατασχέσεως	A Θ	56 3	—	—	—	—	—	—	—	—	—	—	—
Περιούβρισις της άρχης και συμβόλων	A Θ	58 5	1	1	—	—	—	—	—	—	—	—	—
Παραβιάσις περιορισμών διαμονής	A Θ	16	—	—	—	—	—	—	—	—	—	—	—
Λοιπαί προσβολαι κατά της πολιτικης εξουσίας	A Θ	13 1	—	—	—	—	—	—	—	—	—	—	—
Επιβουλή της δημοσίας τάξεως	A Θ	28 28	—	—	—	—	—	—	—	—	—	—	—
Επιβουλή της θρησκευτικης ειρήνης	A Θ	416 412 4	14 14	14 14	—	—	—	—	—	—	—	—	—
Κακόβουλος βλασφημία	A Θ	390 4	13	13	—	—	—	—	—	—	—	—	—
Λοιπα έγκλήματα κατά της θρησκευτικης ειρήνης	A Θ	22	1	1	—	—	—	—	—	—	—	—	—
Έγκλήματα περί τό νόμισμα	A Θ	3 3	1 1	1 1	—	—	—	—	—	—	—	—	—
Έγκλήματα περί τας ύπομνήματα	A Θ	270 237 33	12 12	9 9	3 3	—	—	—	—	—	—	—	—
Πλαστογραφία	A Θ	155 16	8	5	3	—	—	—	—	—	—	—	—
Λοιπα έγκλήματα περί τό νόμισμα και τας ύπομνήματα	A Θ	82 17	4	4	—	—	—	—	—	—	—	—	—
Έγκλήματα περί την άπομομήν της δικαιοσύνης	A Θ	211 131 30	11 10 1	2 2 —	9 8 1	—	—	—	—	—	—	—	—
Έγκλήματα περί την έπιρροήαν	A Θ	64 59 5	2 2	2 2	—	—	—	—	—	—	—	—	—
Κοινώς επιτιμόνα έγκλήματα	A Θ	12 191 10 038 2 153	210 185 25	205 180 25	3 3	—	—	—	—	1 1	1 1	—	
Έμπρησμός (περιλαμβάνεται και ό έμπρησμός έξ άμελείας)	A Θ	164 19	5	5	—	—	—	—	—	—	—	—	—
Έμπρησμός εις όαση (περιλαμβάνεται και έμπρησμός εις όαση έξ άμελείας)	A Θ	27 5	—	—	—	—	—	—	—	—	—	—	—
Παραβιάσις μέτρων προλήψεως άσθενειών	A Θ	19 1	—	—	—	—	—	—	—	—	—	—	—
Παραβιάσις μέτρων προλήψεως επιζωοτιών	A Θ	120 3	1	1	—	—	—	—	—	—	—	—	—
Παραβιάσις τών κανόνων της οικοδομικής	A Θ	9 603 2 119	175 25	173 25	—	—	—	—	—	1	1	—	
Λοιπα κοινώς επιτιμόνα έγκλήματα	A Θ	105 6	4	1	3	—	—	—	—	—	—	—	
Έγκλήματα κατά της άσφαλείας τών συγκοινωνιών και κατά τών κοινοφελών έργασιών	A Θ	324 318 6	13 13	9 9	1 1	—	—	—	—	—	—	3 3	
Διατάραξις της άσφαλείας τών συγκοινωνιών, σιδηροδρόμων, πλοίων, αεροσκαφών	A Θ	41	—	—	—	—	—	—	—	—	—	—	—
Παρακόλοισις συγκοινωνιών	A Θ	266 6	12	9	—	—	—	—	—	—	—	3	
Λοιπα έγκλήματα κατά της άσφαλείας τών συγκοινωνιών	A Θ	11	1	—	1	—	—	—	—	—	—	—	

Πίναξ 18. Καταδικασθέντες κατά γενικές κατηγορίας αδικημάτων και επιβληθείσας παρεπόμενας ποινές (συνέχεια)

Γενικές κατηγορίες αδικημάτων	Φύλον	Παρεπόμενα ποινών												
		Σύνολον καταδικασθέντων	Σύνολον καταδικασθέντων εις παρεπόμενας ποινάς	Πρόστιον ή χρηματική ποινή	Αποστέρες πολιτικών δικαιωμάτων	Απαγόρευσις ασκήσεως επαγγέλματος	Δημοσίευσις της καταδικαστικής αποφάσεως	Μέτρα ασφαλείας						
								Παραπομπή εις καταστήμα έργασίας	Απαγόρευσις διαμονής	Απέλασις άλλοδαπών	Δήμεσις περιουσίας	Αποζημίωσις		
Έγκλήματα κατά της ζωής	Α Θ	834 801 33	185 183 2	164 162 2	20 20	—	—	7 1	—	—	—	—	—	—
Ανθρωποκτονία εκ προθέσεως	Α Θ	35 1	20 —	2 —	17 —	—	—	1 —	—	—	—	—	—	—
Ανθρωποκτονία εξ άμελείας	Α Θ	155 4	26 —	23 —	3 —	—	—	—	—	—	—	—	—	—
Ανθρωποκτονία εξ άμελείας δι' αυτοκινήτου	Α Θ	434 15	113 2	113 2	—	—	—	—	—	—	—	—	—	—
Έκθεσις	Α Θ	163 9	24 —	24 —	—	—	—	—	—	—	—	—	—	—
Λοιπά έγκλήματα κατά της ζωής	Α Θ	14 4	— —	— —	— —	— —	— —	— —	— —	— —	— —	— —	— —	— —
Σωματικοί βλάβαι	Α Θ	10 920 10 184 736	2 487 2 371 116	2 474 2 359 115	12 11 1	—	1 1	—	—	—	—	—	—	—
Άπλη και επικίνδυνος σωματική βλάβη	Α Θ	2 781 388	135 7	129 7	6 —	—	—	—	—	—	—	—	—	—
Σωματική βλάβη εξ άμελείας	Α Θ	1 272 78	129 4	128 4	—	—	1 —	—	—	—	—	—	—	—
Σωματική βλάβη εξ άμελείας δι' αυτοκινήτου	Α Θ	6 096 265	2 102 104	2 101 104	1 —	—	—	—	—	—	—	—	—	—
Λοιπά σωματικοί βλάβαι	Α Θ	35 5	5 1	5 1	4 1	—	—	—	—	—	—	—	—	—
Έγκλήματα κατά της προσωπικής ελευθερίας	Α Θ	1 519 1 325 194	18 15 3	16 14 2	2 1 1	—	—	—	—	—	—	—	—	—
Αυτοδικία	Α Θ	590 114	3 —	3 —	—	—	—	—	—	—	—	—	—	—
Άπειλη	Α Θ	604 66	9 2	9 2	—	—	—	—	—	—	—	—	—	—
Διατάραξις οικιακής ειρήνης	Α Θ	63 8	1 —	1 —	—	—	—	—	—	—	—	—	—	—
Λοιπά έγκλήματα κατά της προσωπικής ελευθερίας	Α Θ	68 6	2 1	2 1	1 1	—	—	—	—	—	—	—	—	—
Έγκλήματα κατά των ήθών	Α Θ	228 221 7	24 23 1	6 6 —	17 16 1	—	1 1	—	—	—	—	—	—	—
Έγκλήματα περι των γάμων και την οικογένειαν	Α Θ	605 545 60	8 7 1	8 7 1	—	—	—	—	—	—	—	—	—	—
Έγκλήματα κατά της τιμής	Α Θ	3 771 2 825 946	78 64 14	78 64 14	—	—	—	—	—	—	—	—	—	—
Έξυβρισις	Α Θ	2 731 893	63 13	63 13	—	—	—	—	—	—	—	—	—	—
Λοιπά έγκλήματα κατά της τιμής	Α Θ	94 53	1 1	1 1	—	—	—	—	—	—	—	—	—	—
Έγκλήματα κατά της ιδιοκτησίας	Α Θ	3 762 3 438 324	84 78 6	53 50 3	16 16	—	1 1	—	—	—	—	—	—	—
Κλοπαί (πάσης φύσεως), πλην ευτελους άξιας	Α Θ	2 295 193	40 2	25 —	8 —	—	1 —	—	—	—	—	—	—	—
Υπεξαίρεσις	Α Θ	405 50	10 —	7 —	2 —	—	—	—	—	—	—	—	—	—
Κλοπαί και υπεξαίρεσις ευτελους άξιας	Α Θ	85 18	2 —	2 —	—	—	—	—	—	—	—	—	—	—
Φθορά ξένης ιδιοκτησίας	Α Θ	552 56	18 4	14 3	1 —	—	—	—	—	—	—	—	—	—
Άγροτική κλοπή	Α Θ	13 —	1 —	1 —	—	—	—	—	—	—	—	—	—	—
Κλοπή μεταφορικού μέσου	Α Θ	50 4	— —	— —	— —	— —	— —	— —	— —	— —	— —	— —	— —	— —
Λοιπά έγκλήματα κατά της ιδιοκτησίας	Α Θ	38 3	7 —	1 —	5 —	—	—	—	—	—	—	—	—	—
Έγκλήματα κατά περιουσιακών δικαιών	Α Θ	515 468 47	18 18	13 13	5 5	—	—	—	—	—	—	—	—	—
Έπαρτεία και άληθεια	Α Θ	101 65 36	— — —	— — —	— — —	— — —	— — —	— — —	— — —	— — —	— — —	— — —	— — —	— — —
Λοιπά άδικήματα ποινικού κώδικος	Α Θ	1 1	— —	— —	— —	— —	— —	— —	— —	— —	— —	— —	— —	— —

Πίναξ 18. Καταδικασθέντες κατά γενικής κατηγορίας αδικημάτων και επιβληθείσες παρεπόμενες ποινές (συνέχεια)

Γενική κατηγορία αδικημάτων	Φύλον	Σύνολον καταδικασθέντων	Σύνολον καταδικασθέντων εις παρεπόμενες ποινές	Παρεπόμενοι ποιναι									
				Πρόστιμον ή χρηματική ποινή	'Αποστέρησις πολιτικών δικαιωμάτων	'Απαγόρευσις άσκησεως επαγγέλματος	Διμοσιεύσις της καταδικαστικής αποφάσεως	Μέτρα άσφαλείας					
								Παραπομπή εις κατάστημα έργασίας	'Απαγόρευσις διαμονής	'Απέλασις άλλουπότον	Δήμεσις περιουσίας	'Αποστήθισις	
Παραβάσεις Ειδικών Ποινικών Νόμων ...	Α Θ	84 533 4.526	7.669 252	7.372 297	223 38	20 2	12 1	1 1	3 3	35 1	8 1	12 1	
'Απηγορευμένα όπλα	Α Θ	339 3	36	32	2		1					1	
Παραβάσεις της περι Δημοσίας Υγείας Νομοθεσίας	Α Θ	5.922 873	118 27	117 26						1		1	
Παραβάσεις της περι 'Εργατικής Προνοίας Νομοθεσίας	Α Θ	4.347 350	376 26	374 26	1				1				
Ζωοκλοπαί - Ζωοκτονία	Α Θ	53 3	12 1	6	6								
Παραβάσεις 'Αγορανομικού Κώδικος	Α Θ	18.557 1.793	427 16	425 16	1				1				
Παραβάσεις της περι αυτοκινήτων Νομοθεσίας	Α Θ	30.040 471	4.132 71	4.114 71	2								
Παραβάσεις Διοικητικής Νομοθεσίας	Α Θ	946 20	89	82								5	2
Χαρτοπαικτικά Λέσχει και τυχερά παίγνια	Α Θ	2.071 84	493 25	474 23	16 1	3							
Χρήσις έμπορευσιών και κατοχή ναρκωτικών	Α Θ	229 9	69 4	9	27 1					2		1 3	1
'Αδικήματα τύπου	Α Θ	45 3	12	12									
Παραβάσεις Π. Π. Κ. Ε. Ν.	Α Θ	486	6	6									
'Επιταγαί	Α Θ	4 563 276	803 27	801 26	2 1								
Συνάλλαγμα (προστασία εθνικού νομισματος)	Α Θ	207 65	104 35	6 1	98 34								
Λιθωμύριον γενικών (κιπνού, άλλων ειδών)	Α Θ	51 6	23 2	11	12								
Θρασύτης και προκλητικότης	Α Θ	6											
Λοιπά παραβάσεις Ειδικών Ποινικών Νόμων	Α Θ	12.145 570	717 18	696 18	18		1					1	
'Αδικήματα Στρατιωτικού Ποινικού Κώδικος	Α Θ	2.140 2.130	47 47	2 2	15 15								



Πίναξ 19. Καταδικασθέντες κατά ηλικία, επιβληθείσας ποινάς, βαθμόν παιδείσεως, οικογενειακήν κατάστασιν, επάγγελμα και κατοικίαν

Καταδικασθέντες κατά :	Φύλον	Σύνολον καταδικασθέντων	Ομάδες ηλικιών										Άγνωστος ηλικία
			Μέχρι 12 ετών	13-17 ετών	18-20 ετών	21-24 ετών	25-29 ετών	30-34 ετών	35-44 ετών	45-59 ετών	60 ετών και άνω		
Σύνολον	A	122.828	240	5.226	8.717	10.270	15.436	16.298	29.562	28.927	7.128	1.014	
	Θ	113.600	229	5.120	8.437	9.682	14.427	15.073	27.176	26.206	6.407	903	
		9.168	11	116	280	588	1.009	1.225	2.386	2.721	721	111	
I. Επιβληθείσας ποινάς													
Χρηματική	A	11.304	—	25	189	522	1.865	2.136	3.509	2.565	415	78	
	Θ	428	—	6	6	33	59	87	112	108	18	5	
Φυλάκισις μέχρι 1 μηνός	A	80.355	—	822	6.711	6.506	10.464	10.099	19.693	19.865	4.997	598	
	Θ	7.489	—	31	214	456	784	966	2.006	2.324	626	82	
Φυλάκισις 1-3 μηνών	A	10.167	—	51	692	1.098	1.135	1.358	2.484	2.482	664	143	
	Θ	762	—	2	29	47	104	112	186	206	60	16	
Φυλάκισις 3-6 μηνών	A	4.067	—	26	353	947	453	479	838	749	194	48	
	Θ	233	—	1	12	34	41	32	51	46	9	7	
Φυλάκισις 6-12 μηνών	A	2.152	—	10	194	4.8	335	255	472	367	94	17	
	Θ	114	—	—	8	12	17	18	24	28	7	—	
Φυλάκισις 1 έτους και πλέον	A	881	—	3	84	192	157	113	150	139	36	7	
	Θ	37	—	—	4	6	4	9	7	7	—	—	
Πρόσκαιρος κάθειρξις	A	64	—	—	—	—	—	—	—	—	—	—	
	Θ	—	—	—	—	—	—	—	—	—	—	—	
Ίσοβειος κάθειρξις	A	4	—	—	—	—	—	—	—	—	—	—	
	Θ	—	—	—	—	—	—	—	—	—	—	—	
Θάνατος	A	—	—	—	—	—	—	—	—	—	—	—	
	Θ	—	—	—	—	—	—	—	—	—	—	—	
Περιορισμός εντός ψυχιατρικού καταστήματος	A	11	—	—	—	—	—	—	—	—	—	—	
	Θ	2	—	—	—	—	—	—	—	—	—	—	
Περιορισμός εντός σωφρονιστικού καταστήματος	A	13	—	9	4	—	—	—	—	—	—	—	
	Θ	—	—	—	—	—	—	—	—	—	—	—	
Άναμορφωτικά ή θεραπευτικά μέτρα ανήλικων	A	4.616	229	4.172	204	—	—	—	—	—	—	11	
	Θ	100	11	82	7	—	—	—	—	—	—	—	
Μη δηλωθείσα ποινή	A	66	—	1	6	—	—	—	—	—	—	—	
	Θ	3	—	—	—	—	—	—	—	—	—	—	
II. Βαθμόν εκπαίδευσως													
Άγραμματοι	A	761	6	29	93	99	99	78	151	135	67	4	
	Θ	136	1	2	9	10	15	9	23	40	24	3	
Τυχόντες στοιχειώδους εκπαίδευσως	A	98.144	216	4.057	6.723	8.049	12.411	13.013	23.817	23.351	5.747	760	
	Θ	8.091	10	95	221	458	819	1.051	2.167	2.508	668	94	
Τυχόντες μέσης εκπαίδευσως	A	12.235	7	1.033	1.557	1.303	1.579	1.558	2.513	2.192	454	39	
	Θ	770	—	19	46	106	143	129	155	144	24	4	
Τυχόντες ανωτάτης εκπαίδευσως	A	2.325	—	—	61	227	322	404	633	500	129	19	
	Θ	152	—	—	4	13	32	36	36	25	5	—	
Άγνωστον	A	195	—	—	—	—	—	—	—	—	—	—	
	Θ	19	—	—	—	—	—	—	—	—	—	—	
III. Οικογενειακήν κατάστασιν													
Άγαμοι	A	35.385	224	4.983	7.823	8.286	9.094	2.866	1.208	586	119	196	
	Θ	1.792	11	103	191	366	445	223	219	170	44	20	
Έγγαμοι μετά τέκνων	A	74.666	5	132	565	1.052	4.742	11.565	25.156	24.916	5.975	558	
	Θ	6.951	—	9	66	184	523	964	2.089	2.445	598	73	
Έγγαμοι άνευ τέκνων	A	3.142	—	5	43	338	558	608	751	642	180	17	
	Θ	283	—	4	22	34	36	34	54	71	27	1	
Χήροι ή διεζευγμένοι μετά τέκνων	A	216	—	—	—	—	—	—	—	—	—	—	
	Θ	104	—	—	—	—	—	—	—	—	—	—	
Χήροι ή διεζευγμένοι άνευ τέκνων	A	31	—	—	—	—	—	—	—	—	—	—	
	Θ	17	—	—	—	—	—	—	—	—	—	—	
Άγνωστον	A	220	—	—	—	—	—	—	—	—	—	—	
	Θ	21	—	—	—	—	—	—	—	—	—	—	
IV. Έπάγγελμα													
Πρόσωπα άσκούοντα επιστημονικά και ελευθέρια επάγγελα, τεχνικοί ατόμων βοηθοί κ.π.ε.	A	2.268	—	2	27	87	291	452	765	513	118	13	
	Θ	168	—	—	6	6	36	37	46	34	2	1	
Διευθύνοντες και άνωτερα διοικητικά στελέχη	A	1.929	—	1	10	29	147	259	577	678	211	17	
	Θ	98	—	—	1	4	9	17	28	27	12	—	
Υπάλληλοι γραφείου	A	3.219	—	—	186	293	477	512	832	755	127	5	
	Θ	227	—	—	5	37	45	28	60	44	6	—	
Έμποροι και πωληταί	A	23.373	—	—	439	835	2.385	3.232	6.836	7.650	1.770	101	
	Θ	1.353	—	—	14	73	156	209	364	430	89	13	
Πρόσωπα άσχολούμενα εις την γεωργίαν, ζωοκομίαν, δασοκομίαν, άλιείαν και θήραν	A	12.169	5	434	917	989	1.195	1.270	2.646	3.481	1.185	47	
	Θ	82	—	—	2	2	9	3	26	29	10	—	
Τεχνίται και εργάται (έκτός γεωργίας) και χειρισταί μεταφορικών μέσων	A	45.386	10	1.868	4.560	5.259	7.134	6.536	10.560	8.149	1.085	225	
	Θ	809	—	6	35	61	91	113	210	247	34	12	
Άσχολούμενοι εις την παροχήν υπηρεσιών	A	8.810	—	61	199	553	1.166	1.366	2.486	2.390	550	39	
	Θ	1.160	—	10	47	96	162	171	274	340	56	4	
Πρόσωπα μη δυνάμενα νά καταταγούν κατά επάγγελμα	A	8.808	7	376	471	682	1.191	1.216	2.132	1.960	345	428	
	Θ	195	—	5	4	13	30	24	43	51	6	18	
Άσχολούμενοι εις υπηρεσίας έθνικής άμύνης	A	769	—	—	129	270	140	64	70	83	6	—	
	Θ	3	—	—	—	—	—	—	—	—	—	—	
Δημοσιογράφοι	A	36	—	—	—	—	—	—	—	—	—	—	
	Θ	5	—	—	—	—	—	—	—	—	—	—	
Κληρικοί, μοναχοί	A	41	—	—	—	—	—	—	—	—	—	—	
	Θ	3	—	—	—	—	—	—	—	—	—	—	
Άσχολούμενοι εις οικιακά, σπουδασταί, εισοδηματίζα, συνταξιούχοι κλπ.	A	4.478	12	530	1.070	642	272	155	254	521	997	25	
	Θ	5.009	—	57	155	294	469	620	1.330	1.516	505	63	
Μαθηταί	A	2.374	193	1.686	426	43	21	1	1	1	—	—	
	Θ	56	10	30	11	1	—	—	—	—	—	—	

Πίναξ 19. Καταδικασθέντες κατά ηλικίαν, επιβληθείσας ποινάς, βαθμόν παιδείσεως, οικογενειακήν κατάστασιν, επάγγελμα και κατοικίαν (συνέχεια)

Καταδικασθέντες κατά :	Φύλον	Σύνολον καταδικασθέντων	Ομάδες ηλικιών									
			Μέχρι 12 ετών	13-17 ετών	18-20 ετών	21-24 ετών	25-29 ετών	30-34 ετών	35-44 ετών	45-59 ετών	60 ετών και άνω	Άγνωστος ηλικία
V. Κατοικίαν												
ΠΕΡΙΦΕΡΕΙΑ ΠΡΩΤΕΥΟΥΣΗΣ	A	40 342	26	721	2.454	3.370	4.986	5.634	10 390	10 058	2 440	263
	Θ	4 038	1	30	86	255	462	561	1.098	1.223	280	42
ΛΟΙΠΗ ΣΤΕΡΕΑ ΕΛΛΑΣ ΚΑΙ ΕΥΒΟΙΑ	A	3 905	14	209	285	355	554	493	882	880	214	19
Πόλεις άνω των 10.000 κατοίκων ...	Θ	394	—	3	18	33	38	64	101	109	26	2
Οίκισμοί κάτω των 10.000 κατοίκων	A	7.685	24	383	532	623	918	941	1.769	1.908	525	62
	Θ	589	2	9	17	24	50	73	157	192	57	8
ΠΕΛΟΠΟΝΝΗΣΟΣ	A	4 559	4	325	485	406	657	625	976	893	158	30
Πόλεις άνω των 10.000 κατοίκων ...	Θ	322	1	14	17	32	42	40	62	81	28	5
Οίκισμοί κάτω των 10.000 κατοίκων	A	7.759	27	473	748	689	924	880	1.609	1.752	616	41
	Θ	499	4	13	16	21	40	44	112	165	75	9
ΙΟΝΙΟΙ ΝΗΣΟΙ	A	316	—	10	20	23	42	56	76	65	24	—
Πόλεις άνω των 10.000 κατοίκων ...	Θ	28	—	—	1	2	4	2	6	12	1	—
Οίκισμοί κάτω των 10.000 κατοίκων	A	1 547	9	118	144	105	172	178	331	346	140	4
	Θ	125	—	4	6	5	9	15	32	41	13	—
ΗΠΕΙΡΟΣ	A	1.913	6	91	138	124	246	276	490	454	77	11
Πόλεις άνω των 10.000 κατοίκων ...	Θ	142	1	1	2	8	14	19	40	31	25	1
Οίκισμοί κάτω των 10.000 κατοίκων	A	2 730	3	162	221	220	385	401	590	576	160	12
	Θ	150	—	5	4	6	8	13	32	58	24	—
ΘΕΣΣΑΛΙΑ	A	4 325	2	337	275	333	611	639	1.028	906	169	25
Πόλεις άνω των 10.000 κατοίκων ...	Θ	293	—	1	14	24	30	56	71	74	19	4
Οίκισμοί κάτω των 10.000 κατοίκων	A	3 989	10	270	321	341	491	561	918	837	217	23
	Θ	218	—	2	5	2	27	23	61	72	22	4
ΜΑΚΕΔΟΝΙΑ	A	5.660	24	257	253	450	573	714	1.578	1.456	310	45
Θεσσαλονίκη	Θ	590	—	7	14	31	56	74	179	189	36	4
Πόλεις άνω των 10.000 κατοίκων ...	A	4.591	7	292	353	331	646	579	1.128	1.079	132	44
Οίκισμοί κάτω των 10.000 κατοίκων	Θ	302	—	5	24	27	70	37	61	69	5	4
	A	8 815	26	584	695	809	1.138	1.025	2.043	2.011	384	100
	Θ	422	—	6	20	25	40	41	126	125	35	4
ΘΡΑΚΗ	A	1.639	4	115	144	144	228	256	366	303	65	14
Πόλεις άνω των 10.000 κατοίκων ...	Θ	115	—	1	5	19	18	21	29	18	4	—
Οίκισμοί κάτω των 10.000 κατοίκων	A	3.158	13	186	423	332	434	393	694	572	100	11
	Θ	122	—	4	3	15	15	14	33	27	10	—
ΝΗΣΟΙ ΔΙΓΑΙΟΥ	A	1.374	10	102	186	128	167	173	269	241	81	17
Πόλεις άνω των 10.000 κατοίκων ...	Θ	86	—	4	3	5	5	17	24	23	3	2
Οίκισμοί κάτω των 10.000 κατοίκων	A	2.924	5	187	245	271	341	368	619	636	231	21
	Θ	207	1	3	7	9	22	25	51	62	23	4
ΚΡΗΤΗ	A	2.541	12	150	215	227	366	359	582	461	122	47
Πόλεις άνω των 10.000 κατοίκων ...	Θ	263	—	4	9	21	30	40	69	75	12	3
Οίκισμοί κάτω των 10.000 κατοίκων	A	3.046	1	126	247	277	360	390	691	676	224	54
	Θ	194	—	—	6	16	14	34	32	69	21	2
ΚΑΤΟΙΚΟΥΝΤΕΣ ΕΙΣ ΤΟ ΕΞΩΤΕΡΙ- ΚΟΝ ΚΑΙ ΑΓΝΩΣΤΟΥ ΚΑΤΟΙΚΙΑΣ	A	842	2	122	153	124	188	132	147	96	18	60
	Θ	69	—	3	3	15	15	12	10	6	2	13

ΜΕΡΟΣ Γ'

ΣΩΦΡΟΝΙΣΤΙΚΗ ΣΤΑΤΙΣΤΙΚΗ

VI. ΕΙΣΑΓΩΓΗ ΕΠΙ ΤΗΣ ΣΩΦΡΟΝΙΣΤΙΚΗΣ ΣΤΑΤΙΣΤΙΚΗΣ

I. ΓΕΝΙΚΑ

Ἡ Σωφρονιστικὴ Στατιστικὴ, ἀποσκοποῦσα εἰς τὴν ἀνάλυ-
σιν τοῦ ἰσχύοντος ἐν Ἑλλάδι σωφρονιστικοῦ συστήματος, ἀνα-
φέρεται κυρίως εἰς τοὺς κατὰ τὴν διάρκειαν ἐκάστου ἔτους κρα-
τηθέντας εἰς φυλακὰς τοῦ Κράτους καταδικασμένους, ὑπόδικους καὶ
ὀφειλέτας (δημοσίου ἢ ἰδιωτικοῦ χρέους). Οἱ ἀνήλικοι κατὰ-
δικοὶ οἱ ἐκτίοντες ποινὴν περιορισμοῦ ἐντὸς σωφρονιστικοῦ
καταστήματος ἢ Ἰδρύματος Ἀγωγῆς, οἱ ἐγκληματίαι, οἱ λόγῳ
ἠλαττωμένου καταλογισμοῦ ἐπικινδύνου εἰς τὴν δημοσίαν ἀσφα-
λείαν καὶ οἱ ἀλκοολικοὶ καὶ τοξικομανεῖς, φυγόπονοι κ.λπ., καθ' ὧν
ἐπεβλήθησαν μέτρα ἀσφαλείας, ἐξετάζονται εἰς ἰδιαίτερους πί-
νακας.

Συμφῶνως πρὸς τὸν Α.Ν. 2724/1940 καὶ τὸν Σωφρονιστικὸν
Κώδικα (Α.Ν. 125/1967, ἀρθρα 10 ἕως 27) καὶ τὰς ἐπ' αὐτῷ 134607/
71/7-12-1967 καὶ 21035/18/15-3-1968 ἐγκυκλίους τοῦ Ὑπουρ-
γείου Δικαιοσύνης, ἐν Ἑλλάδι λειτουργοῦν αἱ ἑξῆς κατηγορίαι
φυλακῶν, σωφρονιστικῶν καταστημάτων καὶ Ἰδρυμάτων Ἀγω-
γῆς Ἀνηλίκων :

α) Αἱ Δικαστικαὶ (ἢ Ἐπανορθωτικαί), εἰς τὰς ὁποίας κρα-
τοῦνται γενικῶς κατὰδικοὶ ἐκτίοντες ποινὴν στερητικὴν τῆς ἐλευ-
θερίας μέχρις 1 ἔτους. Εἰς ἰδιαίτερα τμήματα τῶν φυλακῶν τού-
των κρατοῦνται : 1) οἱ ὑπόδικοι ἐπὶ πλημμελήματι ἢ κακουργη-
ματι, 2) οἱ κρατούμενοι διὰ χρέη, 3) οἱ ὀφειλέται χρηματικῆς ποι-
νῆς ἢ προστίμου ἢ δικαστικῶν ἐξόδων, 4) οἱ καταδικαζόμενοι
εἰς ποινὴν κρατήσεως καὶ 5) οἱ ἀλλοδαποὶ ὧν ζητεῖται ἡ ἐκδοσις.
Ἐπίσης κρατοῦνται χωριστὰ εἰς ἰδιαίτερα τμήματα τῶν φυλα-
κῶν : 1) οἱ ἐπικινδύνου ὑπότροποι, 2) οἱ καταδικασθέντες ἐπὶ
ἐγκλήματι ἐξ ἀμελείας ἀνεξαρτήτως τῆς ποινῆς, 3) οἱ τὸ πρῶ-
τον καταδικαζόμενοι εἰς ποινὴν φυλακίσεως μέχρις 1 ἔτους,
4) οἱ καταδικαζόμενοι εἰς φυλακίαν ἀνήλικοι μέχρι τῆς μετα-
γωγῆς τῶν εἰς Σωφρονιστικὸν Κατάστημα Ἀνηλίκων, 5) οἱ ὑπό-
δικοι οἱ μὴ συμπληρώσαντες τὸ 21ον ἔτος τῆς ἡλικίας τῶν καὶ
6) αἱ ὑπόδικοι γυναῖκες καὶ αἱ καταδικαζόμεναι εἰς φυλακίαν
μέχρι 3 μηνῶν.

β) Σωφρονιστικαί, εἰς τὰς ὁποίας ὑπάγονται :

1) Αἱ Κλεισταὶ (ἐγκληματικαί), εἰς τὰς ὁποίας κρατοῦνται
κατὰδικοὶ ἐκτίοντες ποινὴν ἰσοβίου ἢ προσωαίρου καθείρξεως
ἢ φυλακίσεως ἄνω τοῦ 1 ἔτους.

2) Αἱ Ἀγροτικαί, εἰς τὰς ὁποίας εἰσάγονται οἱ ἱκανοὶ δι'
ἀγροτικὰς ἐργασίας ἐξ ἐπόψεως σωματικῆς καὶ ψυχικῆς ὑγείας,
ἐφ' ὅσον ἐπέδειξαν καλὴν διαγωγήν καὶ ἐφ' ὅσον ἔχουν ἐκτίσει
εἰς δικαστικὴν φυλακὴν ἢ Κλειστήν (ἐγκληματικὴν) : 1)
τρεῖς (3) μῆνας ἐπὶ φυλακίσεως μέχρι 3 ἐτῶν, 2) ἕξ (6) μῆνας
ἐπὶ φυλακίσεως 3 ἕως 5 ἐτῶν, 3) ἕν (1) ἔτος ἐπὶ καθείρξεως 5-10
ἐτῶν, 4) ἕν καὶ ἡμισυ (1,5) ἔτος ἐπὶ καθείρξεως 10-15 ἐτῶν καὶ
5) δεκαπέντε (15) ἔτη ἐπὶ ἰσοβίου καθείρξεως. Εἰς τὰς ἐν λόγω
φυλακὰς δὲν εἰσάγονται οἱ ἔχοντες ὑποστῆ τρεῖς ἐπὶ ὁμοίᾳ πρά-
ξει καταδικὰς, οἱ καταδικασθέντες δι' ἀδικήματα κατὰ τὸν ἥθῶν
ἢ περὶ τὰ ναρκοτικά καὶ τινες ἄλλαι περιπτώσεις καταδίκων.
Ἡ ἀπασχόλησις εἰς τὰς φυλακὰς αὐτὰς συνίσταται εἰς ἐν ὑπαί-
θρῳ γεωργικὰς ἐργασίας ἢ ἑτέρας ἀναλόγους, οἱ δὲ ἀσχολη-
θέντες μὲ ἀυτὰς κατὰδικοὶ ἀπολαμβάνουν τὸ προνομιον τοῦ
ἀρθρ. 25 τοῦ Ν. 2058/52, καθ' ὃ ἐκάστη ἡμέρα ἐργασίας ἐν ὑ-
παίθρῳ δύνανται νὰ ὑπολογίζηται ὡς δύο ἡμέραι.

Εἰς τὰ Ἀγροτικὰ Ἀνοικτὰ Σωφρονιστικὰ Καταστήματα
εἰσάγονται οἱ ἀνήκοντες εἰς τὴν ὁμάδα τῶν «ἐπὶ λόγῳ τιμῆς»
ἐργαζομένων εἰς ἀγροτικὰς φυλακὰς, οἱ τὸ πρῶτον καταδικα-
ζόμενοι δι' ἐγκλημα ἐξ ἀμελείας κ.α.

γ) Τὰ Σωφρονιστικὰ Καταστήματα Ἀνηλίκων, βιοτεχνικὰ
ἢ ἀγροτικά, εἰς τὰ ὁποία εἰσάγονται ἀνήλικοι ἡλικίας μέχρις 21

ἐτῶν καὶ κατ' ἐξαιρέσειν μέχρις 25 ἐτῶν, ἐφ' ὅσον οἱ τελευταῖοι
οὗτοι παρέχουν ἀσφαλῆ δείγματα βελτιώσεως. Τὰ σωφρονιστικὰ
καταστήματα ἀνηλίκων Κασσαβετίας καὶ Πτυχίας εἶναι ἀγρο-
τικά, εἰς δὲ τὸ σωφρονιστικὸν κατεστημὰ ἀνηλίκων Ἀθηνῶν
κρατοῦνται καὶ ἀνήλικοι ὑπόδικοι, ὡς καὶ ἀνήλικοι μεταγόμενοι
ἐξ ἄλλων καταστημάτων διὰ λόγους ὑγείας ἢ τάξεως.

δ) Τὰ Καταστήματα θεραπείας καὶ φυλάξεως, εἰς τὰ ὁποία
κρατοῦνται οἱ πάσχοντες ἐκ ψυχικῆς ἢ σωματικῆς νόσου καὶ
ἔχοντες ἀνάγκην ἰδιαίτερας παρατηρήσεως καὶ θεραπευτικῆς
ἀγωγῆς. Εἰδικότερον, εἰς τὸ Ψυχιατρεῖον κρατουμένων μετα-
γόμενοι ὅσοι τῶν κρατουμένων, λόγῳ συμπτωμάτων ψυχικῆς νόσου,
ἔχουν ἀνάγκην ἰδιαίτερας παρατηρήσεως καὶ θεραπείας, εἰς κε-
χωρισμένον δὲ τμήμα αὐτοῦ κρατοῦνται οἱ ἐπικινδύνου τοξικο-
μανεῖς, οἱ ἔχοντες ἀνάγκην εἰδικῆς παρακολούθησεως καὶ θε-
ραπευτικῆς ἀγωγῆς. Εἰς τὸ Σανιτόριον κρατουμένων εἰσάγονται
οἱ ἐκ φυματίσεως πάσχοντες καὶ εἰς τὸ Πρεβαντόριον κρατου-
μένων οἱ ἐκ σοβαρῶν νόσων πάσχοντες καὶ χρῆζοντες εἰδικῆς
σωφρονιστικῆς μεταχειρίσεως καὶ θεραπευτικῆς ἀγωγῆς, καὶ

ε) Τὰ Ἰδρύματα Ἀγωγῆς Ἀνηλίκων τροφίμων στοιχειώ-
δους καὶ επαγγελματικῆς ἐκπαιδεύσεως ἀρρένων καὶ θηλέων,
εἰς τὰ ὁποία κρατοῦνται ἀνήλικοι τρόφιμοι ὑπερβάνοντες τὸ 7ον
ἔτος τῆς ἡλικίας τῶν, οἵτινες λόγῳ κακῶν ἔξεων ἢ ἔνεκα ἄλλων
λόγων δίδουν ἀποδείξεις ἠθικῆς παρεκτροπῆς ἢ ὑπέπεσαν εἰς
ἀξιοποίνους πράξεις καὶ ἔχουν ἀνάγκην εἰδικῆς ἀγωγῆς πρὸς
βελτιώσιν.

2. ΜΕΘΟΔΟΣ ΣΥΓΚΕΝΤΡΩΣΕΩΣ ΤΩΝ ΣΤΟΙΧΕΙΩΝ

Οἱ πίνακες τῆς Σωφρονιστικῆς Στατιστικῆς καταρτίζονται
βάσει ἀτομικῶν στατιστικῶν δελτίων προκειμένου περὶ τῶν κα-
ταδικῶν καὶ τῶν ἀνηλίκων τροφίμων, βάσει δὲ στατιστικῶν πινά-
κων προκειμένου περὶ τῶν ὑποδίκων καὶ ὀφειλετῶν, συμπλη-
ρουμένων ὑπὸ τῶν διευθυνόντων τὰ σωφρονιστικὰ καταστή-
ματα.

Δι' ἕκαστον κατὰδικον ἐξερχόμενον ἐκ τῶν φυλακῶν καὶ
ἐκ τῶν Σωφρονιστικῶν Καταστημάτων συμπληροῦνται ἀτομικὸν
στατιστικὸν δελτίον περιλαμβάνον τὰ στοιχεῖα τῆς ταυτότητός
του, ἡλικίας, ἐπάγγελμα, οἰκογενειακὴν κατάστασιν, ἐπίπεδον ἐκ-
παιδεύσεως, εἶδος ἐκτιομένης ποινῆς, πράξιν δι' ἣν κατεδικάσθη,
ὡς καὶ τὴν ἡμερομηνίαν καὶ τὸν λόγον ἐξόδου ἐκ τῆς φυλακῆς.

Τὰ δελτία αὐτὰ ἀποστέλλονται ἀνά τρίμηνον εἰς τὴν Ὑπερ-
ρεσιάν Στατιστικῆς Ὑπουργεῖου Δικαιοσύνης (Γερανίου 45), συν-
οδουόμενα ὑπὸ στατιστικῶν πινάκων περιήχοντος καὶ τὰ ἀπα-
ραίτητα στοιχεῖα διὰ τοὺς ὑπόδικους καὶ τοὺς κρατουμένους
διὰ χρέη.

Ἐπίσης τὰ στατιστικὰ δελτία τῶν καταδίκων, οἱ ὁποῖοι παρα-
μένουν εἰς τὰς φυλακὰς τὴν νύκτα τῆς 31ης Δεκεμβρίου ἐκάστου
ἔτους, ἀποστέλλονται εἰς τὴν ἡμετέραν Ὑπηρεσίαν ἐντὸς τοῦ
ἐπομένου μηνὸς Ἰανουαρίου.

Τέλος, δι' ἕκαστον ἀνήλικον τρόφιμον, εἰσερχόμενον εἰς τὸ
Ἰδρυμα Ἀγωγῆς καὶ ἐξερχόμενον ἐξ αὐτοῦ, συμπληροῦνται ἀτο-
μικὸν στατιστικὸν δελτίον περιλαμβάνον τὰ στοιχεῖα τῆς ταυτό-
τητός του, ἡλικίας, οἰκογενειακὸν περιβάλλον, συνήθη ἀπασχό-
λησιν, βαθμὸν παιδείσεως, τόπον κατοικίας, διάρκειαν παρα-
μονῆς εἰς τὸ Ἰδρυμα Ἀγωγῆς, ἐκπαιδεύσιν εἰς τοῦτο, λόγον εἰ-
σόδου καὶ ἐξόδου ἐκ τοῦ Ἰδρυματος Ἀγωγῆς καὶ προηγούμενην
ποινικὴν κατάστασιν. Τὰ ὡς ἄνω στατιστικὰ δελτία ἀποστέλ-
λονται μηνιαίως εἰς τὴν Ὑπηρεσίαν Στατιστικῆς Ὑπουργεῖου
Δικαιοσύνης, συνοδουόμενα ὑπὸ ἐντύπου ἀναφορᾶς.

3. ΠΑΡΑΤΗΡΗΣΕΙΣ ΕΠΙ ΤΗΣ ΣΩΦΡΟΝΙΣΤΙΚΗΣ ΣΤΑΤΙΣΤΙΚΗΣ ΚΑΤΑ ΤΟ ΕΤΟΣ 1980

Κατά το έτος 1980 έλειτούργησαν 13 Δικαστικά Φυλακεί, 11 Σωφρονιστικά Φυλακεί (Κλειστά και Άγροτικά), 2 Σωφρονιστικά Καταστήματα Άνηλικών, 3 Θεραπευτικά Καταστήματα και 4 Ίδρυματα Άγωγής.

Συνοπτικά στατιστικά στοιχεία δια τα έτη 1975 μέχρι και 1980, μετ' αναφοράς και εις τα στοιχεία του έτους 1971, παρέχονται κατωτέρω, δια των υπ' αριθ. I, II, III και IV συγκριτικών πινάκων.

A. Κατάδικοι

Κατά την διάρκεια του έτους 1980 έκρατήθησαν εις τας φυλακάς του Κράτους 8.186 κατάδικοι, εκ των οποίων 7.763 (94,8%) άνδρες και 423 (5,2%) γυναίκες. Εκ των καταδικών τούτων, 2.340 έκρατούντο εκ του προηγούμενου έτους και 5.846

εισήλθον κατά την διάρκεια του 1980, κατά ποσοστόν δέ 0,2% εξέτιον ποινήν κρατήσεως, 19,0% ποινήν φυλακίσεως μέχρις 1 μηνός, 38,0% ποινήν φυλακίσεως 1 μηνός έως 1 έτους, 19,6% ποινήν φυλακίσεως 1-3 ετών, 10,4% ποινήν φυλακίσεως 3 ετών και πλέον, 10,7% ποινήν προσωαίρου καθείρξεως, 2,0% ποινήν ισοβίου καθείρξεως και ποσοστόν 0,1% έκρατείτο προς έκτισιν ποινής θανάτου.

Κατά το χρονικόν τούτο διάστημα, εξέηλθον των φυλακών 5.714 κατάδικοι, εκ των οποίων 5.701 άπεφυλακίσθησαν, 7 άπεβίωσαν, 6 άπέδρασαν, παρέμειναν δέ εις τας φυλακάς κατά την λήξιν του έτους 2.472, ήτοι τα 30,2% του συνόλου αυτών. Εκ των άποφυλακισθέντων καταδικών 1.768 (31,0%) εξέηλθον λόγω έκτισεως τής ποινής, 1.955 (34,3%) λόγω μετατροπής αυτής, 381 (6,7%) λόγω άπολύσεως ύφ' όρον, 671 (11,8%) λόγω ευεργετικού ύπολογισμού ήμερών έργασίας και 926 (16,2%) δι' άλλους νομίμους λόγους.

Σχετικά στοιχεία των ετών 1975 μέχρι και του 1980, μετ' αναφοράς και εις τα στοιχεία του έτους 1971, παρέχουν οι υπ' αριθ. I και II πίνακες.

ΠΙΝΑΞ I

Κατάδικοι κατά είδος έκτιομένης ποινής

Έτος	Σύνολον καταδικών	Κρατούμενοι εκ του προηγούμενου έτους	Εισελθόντες κατάδικοι κατά την διάρκεια του έτους προς έκτισιν ποινής :								
			Σύνολον	Κρατήσεως	Φυλακίσεως				Προσκαιρου καθείρξεως	Ίσοβίου καθείρξεως	Θανάτου
					μέχρις 1 μηνός*	1 μηνός μέχρις 1 έτους	1-3 έτων	3 έτων και πλέον**			
1971	12.126	2.643	9.483	286	—	8.162	887	—	136	10	2
1975	9.650	2.503	7.147	62	2.969	2.868	875	168	163	13	6
1976	8.759	2.292	6.467	21	2.350	2.852	821	223	185	14	1
1977	8.378	2.219	6.159	52	2.037	2.735	894	293	140	7	1
1978	8.546	2.356	6.190	14	2.125	2.778	912	234	121	5	1
1979	8.088	2.270	5.818	15	1.690	2.726	996	239	137	14	1
1980	8.186	2.340	5.846	17	1.540	2.684	990	390	198	25	2

* Μέχρι του έτους 1972 τα στοιχεία άνεφανίζοντο όμοι εις την στήλην «φυλακίσεως μέχρις 1 έτους».
 ** Μέχρι του έτους 1972 τα στοιχεία άνεφανίζοντο όμοι εις την στήλην «φυλακίσεως 1 έτους και πλέον».

ΠΙΝΑΞ II

Μεταβολαι επί των καταδικών

Έτος	Κατάδικοι										
	Άποφυλακισθέντες					Παραμείναντες					
	Σύνολον	Άναλογία %	λόγος :	Άποβίωσαντες*	Άποδράσαντες*	Άριθμός απόλυτος	Άναλογία %				
			έκτισεως τής ποινής	μετατροπής τής ποινής	άπολύσεως ύφ' όρον	ευεργετικού ύπολογισμού	άλλης νομίμου αίτίας				
1971	9.381	77,4	4.348	1.904	299	599	2.231	—	17	2.728	22,5
1975	7.342	76,1	2.557	2.305	237	629	1.614	6	10	2.292	23,8
1976	6.532	74,5	1.999	2.224	355	670	1.284	2	6	2.219	25,3
1977	6.010	71,7	1.850	2.052	346	637	1.125	7	5	2.356	28,1
1978	6.255	73,2	1.970	2.163	364	639	1.119	13	8	2.270	26,6
1979	5.725	70,9	1.754	2.039	335	620	977	10	13	2.340	29,0
1980	5.701	69,5	1.768	1.955	381	671	926	7	6	2.472	30,2

* Μέχρι του έτους 1972 τα στοιχεία άνεφανίζοντο όμοι εις την στήλην «άπεβίωσαν ή άπέδρασαν».

B. Άνήλικοι κατάδικοι

Κατά το έτος 1980 εξέτισαν ποινήν περιορισμού έντός Σωφρονιστικού Καταστήματος 49 ανήλικοι κατάδικοι, έξ ών 44 άρρενες και 5 θήλεις. Εκ τούτων 18 έκρατούντο εκ του προηγούμενου έτους και 31 εισήλθον κατά το έτος 1980, άπελύθησαν δέ κατά το αυτό χρονικόν διάστημα 30 και παρέμειναν εις τας Σωφρονιστικά Καταστήματα κατά την λήξιν του έτους 19 ανήλικοι κατάδικοι, ήτοι το 38,8% του συνόλου αυτών.

Γ. Έγκληματiai καθ' ών επεβλήθησαν μέτρα άσφαλείας

Ο Ποινικός Κώδιξ, παραλλήλως προς το σύστημα των ποι-

ών, προβλέπει τὰ εξής μέτρα άσφαλείας κατά των εγκληματιών: Φύλαξιν εις δημόσιον θεραπευτικόν κατάστημα των άκαταλογίστων και των ήλαττωμένου καταλογισμού εγκληματιών, των επικινδύνων εις την δημοσίαν άσφάλειαν (άρθρ. 38, 39, 69 και 70 Π.Κ.), εισαγωγήν εις θεραπευτικόν κατάστημα, δια χρονικόν διάστημα μέχρι 2 ετών, άλκοολικών και τοξικομανών καταδικών μετά την έκτισιν τής ποινής των (71 Π.Κ.), παραπομπήν εις κατάστημα έργασίας δια χρονικόν διάστημα 1 - 5 ετών μετά την έκτισιν ποινής φυλακίσεως των καταδικών εκείνων, των οποίων το έγκλημα δύναται να άποδοθη εις την φυγογονίαν ή την προς τόν άτακτον βίον ροπήν αυτών (72 Π.Κ.), άπαγόρευσην διαμονής εις όρισμένους τόπους κλπ. (73, 74 Π.Κ.).

Κατά τὸ ἔτος 1980 ἐπεβλήθησαν μέτρα ἀσφαλείας εἰς 16 ἄρρνας ἐγκληματίας καὶ 5 θήλειες. Κατὰ τὸ διάστημα τοῦτο ἀπελύθησαν ἐκ τῶν καταστημάτων εἰς 8 ἐκρατοῦντο 8 καὶ παρέμειναν κατὰ τὴν λήξιν τοῦ ἔτους 13.

Δ. Ἀνήλικοι τρόφιμοι Ἰδρυμάτων Ἀγωγῆς

Κατὰ τὸ ἔτος 1980 οἱ ἀνήλικοι τρόφιμοι τῶν Ἰδρυμάτων Ἀγωγῆς ἀνήλθον εἰς 547, ἐξ ὧν 381 ἄρρνες καὶ 166 θήλειες.

Ἐκ τούτων 395 εὐρίσκοντο εἰς τὰ Ἰδρύματα Ἀγωγῆς ἐκ τοῦ προηγούμενου ἔτους καὶ 152 εἰσήλθον κατὰ τὸ ἔτος 1980, ἐξήλθον δὲ κατὰ τὸ αὐτὸ χρονικὸν διάστημα 182 καὶ παρέμειναν κατὰ τὴν λήξιν τοῦ ἔτους 365, ἐξ ὧν 50 παρόντες καὶ 315 ἀπόντες (ἐν δοκιμαστικῇ ἀδείᾳ κλπ.).

Ἐκ τῶν 152 τροφίμων, εἰσελθόντων κατὰ τὸ ἔτος 1980, 81 εἰσήλθον λόγῳ κλοπῆς, 14 λόγῳ ἀλητείας, 32 λόγῳ ἀντικοινωνικῆς συμπεριφορᾶς, 25 λόγῳ πορνείας κλπ.

Ὅσον ἀφορᾷ τὸ οἰκογενειακὸν περιβάλλον τῶν ἀνηλίκων, 92 ἔζων μετὰ τῶν γονέων των, 10 εἶχον γονεῖς ἐν διαστάσει, 7 ἦσαν ἐξώγαμα, 43 εἶχον γονεῖς διεζευγμένους κλπ.

Ε. Ὑπόδοικοι

Κατὰ τὸ ἔτος 1980 ἐκρατήθησαν εἰς τὰς φυλακὰς ὑπόδοικοι 3.269, ἐκ τῶν ὁποίων 2.600 ἐξήλθον τῶν φυλακῶν ληξάσης τῆς προφυλακιστέως των, 2 ἀπέδρασαν, 4 ἀπεβίωσαν καὶ 663 παρέμειναν ἐν προφυλακίσει κατὰ τὴν λήξιν τοῦ ἔτους.

ΣΤ. Κρατούμενοι διὰ χρέη

Οἱ κρατούμενοι διὰ χρέη, κατὰ τὸ ὡς ἄνω ἔτος, ἀνήλθον εἰς 647, ἐκ τῶν ὁποίων 221 (34,2%) διὰ δικαστικὰ ἐξοδα καὶ χρηματικὰς ποινάς, 176 (27,2%) δι' ἄλλας πρὸς τὸ Δημόσιον ὀφειλάς, 239 (36,9%) δι' ἰδιωτικὰ χρέη, καὶ 11 (1,7%) διὰ ὀφειλάς πρὸς Δήμους καὶ Κοινότητες.

Ἐκ τῶν κρατούμενων διὰ χρέη, 623 ἀπεφυλακίσθησαν καὶ 24 παρέμειναν κρατούμενοι κατὰ τὴν λήξιν τοῦ ἔτους.

Σχετικὰ στοιχεῖα τῶν ἐτῶν 1976 μέχρι καὶ τοῦ 1980, μετ' ἀναφορᾶς καὶ εἰς τὰ στοιχεῖα τοῦ ἔτους 1971, παρέχουν οἱ ὑπ' ἀριθ. III καὶ IV πίνακες.

ΠΙΝΑΞ III
Ὑπόδοικοι

Ἔτος	Κρατηθέντες ὑπόδοικοι	Ἐκ τούτων :				
		Ἐξήλθον ληξάσης τῆς προφυλακιστέως	Ἀπεβίωσαν *	Ἀπέδρασαν*	Παρέμειναν κρατούμενοι	
					Ἀριθμὸς ἀπόλυτος	Ἀναλογία %
1971	2.749	2.247	—	8	494	18,0
1976	2.958	2.373	1	2	582	19,6
1977	2.816	2.346	3	4	463	16,4
1978	2.829	2.338	1	4	486	17,2
1979	3.038	2.409	4	—	625	20,6
1980	3.269	2.600	4	2	663	20,3

* Μέχρι τοῦ ἔτους 1972 τὰ στοιχεῖα ἐνεφανίζοντο ὁμοῦ εἰς τὴν στήλην «ἀπεβίωσαν ἢ ἀπέδρασαν».

ΠΙΝΑΞ IV
Κρατούμενοι διὰ χρέη

Ἔτος	Κρατηθέντες διὰ χρέη	Ἐκ τούτων :				
		Ἀπεφυλακίσθησαν	Ἀπεβίωσαν	Ἀπέδρασαν	Παρέμειναν κρατούμενοι	
					Ἀριθμὸς ἀπόλυτος	Ἀναλογία %
1971	1.727	1.673	—	—	54	3,1
1976	810	774	—	—	36	4,0
1977	694	666	—	—	28	4,0
1978	682	661	—	—	21	3,1
1979	684	668	—	—	16	2,3
1980	647	623	—	—	24	3,7

VII. ΣΤΑΤΙΣΤΙΚΟΙ ΠΙΝΑΚΕΣ

Α' ΚΑΤΑΔΙΚΟΙ

Πίναξ Ι. Κατάδικοι κρατούμενοι εις τὰς φυλακὰς, κατὰ ἡλικίαν, οἰκογενειακὴν κατάστασιν, ἐπάγγελμα, εἶδος ἐκτιμῆσθαι ποινῆς καὶ κατὰ γενικὰς κατηγορίας ἀδικημάτων

Κατάδικοι	Φύλον	Κατάδικοι				Ἐκ τούτων :			
		Κρατούμενοι ἐκ προηγουμένου ἔτους	Εἰσελθόντες κατὰ τὴν διάρκειαν τοῦ ἔτους		Ἐν ὄλῳ	Ἀπεφυλακίσθησαν	Ἀπεβίβσαν	Παρέμειναν κατὰ τὴν λήξιν τοῦ ἔτους	
			Τὸ πρῶτον	Πρὸς ἐκτίσιν ὑπολοίπου ποινῆς λόγῳ ἀρραίας τῆς ὑφ' ὄρον ἀπολύσεως κ.λπ.					
Σύνολον		2.340	5.844	2	8.186	5.701	7	6	2.472
	Α	2.252	5.509	2	7.763	5.376	7	6	2.374
	Θ	88	335	—	423	325	—	—	98

I. ΚΑΤΑ ΗΛΙΚΙΑΝ

13—17 ἐτῶν		5	43	—	48	44	—	—	4
	Α	4	39	—	43	39	—	—	4
	Θ	1	4	—	5	5	—	—	—
18—20 »		130	709	—	839	674	—	—	165
	Α	126	674	—	800	638	—	—	162
	Θ	4	35	—	39	36	—	—	3
21—29 »		757	2.119	1	2.871	2.018	2	3	818
	Α	731	2.004	1	2.736	1.920	2	3	811
	Θ	20	115	—	135	98	—	—	37
30—39 »		587	1.405	1	1.993	1.401	1	3	588
	Α	563	1.329	1	1.893	1.315	1	3	574
	Θ	24	76	—	100	86	—	—	14
40—49 »		415	909	—	1.324	907	1	1	416
	Α	398	850	—	1.248	853	1	1	394
	Θ	17	59	—	76	54	—	—	22
50—59 »		274	428	—	702	423	—	—	279
	Α	259	399	—	658	394	—	—	264
	Θ	15	29	—	44	29	—	—	15
60 ἐτῶν καὶ πλέον		178	231	—	409	234	3	—	172
	Α	171	214	—	385	217	3	—	165
	Θ	7	17	—	24	17	—	—	7

II. ΚΑΤΑ ΟΙΚΟΓΕΝΕΙΑΚΗΝ ΚΑΤΑΣΤΑΣΙΝ

* ἄγαμοι		1.089	2.581	1	3.671	2.561	4	3	1.103
	Α	1.062	2.465	1	3.528	2.444	4	3	1.077
	Θ	27	116	—	143	117	—	—	26
* Ἐγγαμοὶ μετὰ τέκνων		955	2.519	1	3.475	2.439	3	3	1.030
	Α	923	2.384	1	3.308	2.311	3	3	991
	Θ	32	135	—	167	128	—	—	39
* Ἐγγαμοὶ ἄνευ τέκνων		122	459	—	581	412	—	—	169
	Α	115	437	—	552	391	—	—	161
	Θ	7	22	—	29	21	—	—	8
Χῆροι ἢ διεζευγμένοι μετὰ τέκνων		120	192	—	312	202	—	—	110
	Α	100	144	—	244	155	—	—	89
	Θ	20	48	—	68	47	—	—	21
Χῆροι ἢ διεζευγμένοι ἄνευ τέκνων		54	93	—	147	87	—	—	60
	Α	52	79	—	131	75	—	—	56
	Θ	2	14	—	16	12	—	—	4

III. ΚΑΤΑ ΕΠΑΓΓΕΛΜΑ

Πρόσωπα ἀσκοῦντα ἐπιστημονικὰ καὶ ἐλευθέρια ἐπαγγέλματα, τεχνικοὶ αὐτῶν βοηθοὶ κ.π.τ.ε.		87	149	—	236	154	—	—	82
	Α	81	132	—	213	135	—	—	78
	Θ	6	17	—	23	19	—	—	4
Διευθύνοντες καὶ ἀνώτερα δικητικὰ στελέχη		35	99	—	134	96	—	—	38
	Α	34	96	—	130	93	—	—	37
	Θ	1	3	—	4	3	—	—	1
* Ὑπάλληλοι γραφείων κ.π.τ.ε.		76	197	—	273	199	1	—	73
	Α	71	176	—	247	177	1	—	69
	Θ	5	21	—	26	22	—	—	4
* Ἐμποροὶ καὶ πωληταὶ ἀπαιτητικῶν ἐπιτηδίων		282	665	—	947	673	—	—	274
	Α	276	655	—	931	659	—	—	272
	Θ	6	10	—	16	14	—	—	2
Πρόσωπα ἀσχολούμενα εἰς τὴν γεωργίαν, ζωοκομίαν, δασοκομίαν, ἀλιείαν καὶ θήραν		310	655	—	965	625	2	—	338
	Α	310	653	—	963	623	2	—	338
	Θ	—	2	—	2	2	—	—	—

Πίναξ 1. Κατάδικοι κρατούμενοι εις τὰς φυλάκας, κατὰ ἡλικίαν, οἰκογενειακὴν κατάστασιν, ἐπάγγελμα, εἶδος ἐκτιομένης ποινῆς καὶ κατὰ γενικὰς κατηγορίας ἀδικημάτων (συνέχεια)

Κατάδικοι	Φύλον	Κατάδικοι				Ἐκ τούτων :			
		Εἰσελθόντες κατὰ τὴν διάρκειαν τοῦ ἔτους			Ἐν ὄλῳ	Ἀπεφυλακίσθησαν	Ἀπέβρισαν	Ἀπέδρασαν	Παρέμειναν κατὰ τὴν λήξιν τοῦ ἔτους
		Κρατούμενοι ἐκ προηγουμένου ἔτους	Τὸ πρῶτον	Πρὸς ἔκτισιν ὑπολοίπου ποινῆς λόγω ἄρσεως τῆς ὑφ' ὄρον ἀπολύσεως κ.λπ.					
Τεχνίται καὶ ἐργάται (ἐκτὸς γεωργίας) καὶ χειρῆστα μεταφορικῶν μέσων	A Θ	1.184 1.166 18	3.119 3.083 36	1 1	4.304 4.250 54	3.037 2.996 41	2 2	4 4	1.261 1.248 13
Ἀσχολούμενοι εἰς τὴν παροχὴν ὑπηρεσιῶν	A Θ	107 104 3	288 239 49	—	395 343 52	280 233 47	1 1	—	114 109 5
Πρόσωπα μὴ δυνάμενα νὰ καταταγοῦν κατὰ ἐπάγγελμα	A Θ	—	—	—	—	—	—	—	—
Ἐνοπλιοὶ Δυνάμεις	A Θ	121 121	182 182	1 1	304 304	187 187	—	—	117 117
Ἀσχολούμενοι εἰς οἰκιακά, εἰσοδηματία, συνταξιοδοτικοὺς, σπουδασταὶ κ.λπ.	A Θ	128 79 49	460 264 196	—	588 343 245	418 242 176	2 2	—	168 99 69
Μαθηταὶ	A Θ	3 3	19 18 1	—	22 21 1	19 18 1	—	—	3 3
Δημοσιογράφοι	A Θ	3 3	4 4	—	7 7	7 7	—	—	—
Κληρικοὶ—Μοναχοὶ	A Θ	4 4	7 7	—	11 11	6 6	1 1	—	4 4
IV. ΚΑΤΑ ΕΙΔΟΣ ΕΚΤΙΟΜΕΝΗΣ ΠΟΙΝΗΣ									
Κράτησις	A Θ	1 1	17 14 3	—	18 15 3	18 15 3	—	—	—
Φυλάκισις μέχρι 1 μηνός	A Θ	15 14 1	1.540 1.445 95	—	1.555 1.459 96	1.533 1.438 95	—	—	22 21 1
Φυλάκισις 1 - 6 μηνῶν	A Θ	174 168 6	1.725 1.622 103	1 1	1.900 1.791 109	1.764 1.661 103	—	—	136 130 6
Φυλάκισις 6 - 12 μηνῶν	A Θ	250 230 20	958 905 53	—	1.208 1.135 73	956 898 58	1 1	1 1	250 235 15
Φυλάκισις 1 - 3 ἐτῶν	A Θ	618 595 23	989 939 50	1 1	1.608 1.535 73	952 902 50	1 1	2 2	653 630 23
Φυλάκισις 3 ἐτῶν καὶ πλέον	A Θ	464 455 9	390 370 20	—	1.854 825 29	317 306 11	1 1	—	536 518 18
Πρόσκαιρος κάθειρξις	A Θ	676 658 18	198 192 6	—	1.874 850 24	153 148 5	3 3	3 3	715 696 19
Ἰσόβιος κάθειρξις	A Θ	142 131 11	25 20 5	—	167 151 16	6 6	1 1	—	160 144 16
Θάνατος	A Θ	—	2 2	—	2 2	2 2	—	—	—
V. ΚΑΤΑ ΓΕΝΙΚΑΣ ΚΑΤΗΓΟΡΙΑΣ ΑΔΙΚΗΜΑΤΩΝ									
Ἐγκλήματα ἐσχάτης προδοσίας, προδοσίας τῆς χώρας καὶ κατὰ ξένων κρατῶν	A Θ	15 15	—	—	15 15	2 2	—	—	13 13
Ἐγκλήματα κατὰ πολιτικῶν σωματίων καὶ κατὰ τὰς ἐκλογάς	A Θ	—	—	—	—	—	—	—	—
Προσβολαὶ κατὰ τῆς πολιτειακῆς ἐξουσίας	A Θ	50 47 3	133 124 9	—	183 171 12	138 130 8	—	—	45 41 4
Ἐπιβουλὴ τῆς δημοσίας τάξεως	A Θ	7 7	15 11 4	—	22 18 4	9 9	—	—	13 9 4
Ἐπιβουλὴ τῆς θρησκευτικῆς εἰρήνης	A Θ	1 1	19 19	—	20 20	20 20	—	—	—

Πίναξ 1. Κατάδοκοι κρατούμενοι εις τὰς φυλακὰς, κατὰ ἡλικίαν, οἰκογενειακὴν κατάστασιν, ἐπάγγελμα, εἶδος ἐκτιμώμενης ποινῆς καὶ κατὰ γενικὰς κατηγορίας ἀδικημάτων (συνέχεια)

Κατάδοκοι	Φύλον	Κατάδοκοι				Ἐκ τούτων :			
		Κρατούμενοι ἐκ προηγουμένου ἔτους	Εἰσελθόντες κατὰ τὴν διάρκειαν τοῦ ἔτους		Ἐν ὄλῳ	Ἄπεφυλακίσθησαν	Ἀπεβίωσαν	Ἀπέδρασαν	Παρέμειναν κατὰ τὴν λήξιν τοῦ ἔτους
			Τὸ πρῶτον	Πρὸς ἐκτίσιν ὑπολοίπου ποινῆς λόγω ἄρσεως τῆς ὑφ' ἔρον ἀπολύσεως κ.λπ.					
Ἐγκλήματα περὶ τὸ νόμισμα	A Θ	1 1	2 2	— —	3 3	1 —	— —	— —	2 2
Ἐγκλήματα περὶ τὰ ὑπομνήματα	A Θ	36 2	100 4	— —	136 6	94 4	— —	— —	42 2
Ἐγκλήματα περὶ τὴν ἀπονομὴν τῆς δικαιοσύνης	A Θ	9 4	37 8	— —	46 12	37 9	— —	— —	9 3
Ἐγκλήματα περὶ τὴν ὑπηρεσίαν	A Θ	9 9	27 1	— —	36 1	25 25	— —	— —	11 10 1
Κοινῶς ἐπικινδύνα ἐγκλήματα	A Θ	23 23	117 103	— —	140 126	114 102	— —	1 —	25 23 2
Ἐγκλήματα κατὰ τῆς ἀσφαλείας τῶν συγκοινωνιῶν καὶ κατὰ τῶν κοινοφελῶν ἐγκαταστάσεων	A Θ	4 4	12 12	— —	16 16	14 14	— —	— —	2 2
Ἐγκλήματα κατὰ τῆς ζωῆς	A Θ	450 424 26	223 213 10	— — —	673 637 36	168 162 6	1 —	— —	504 474 30
Σωματικαὶ βλάβαι	A Θ	137 134 3	413 396 17	— — —	550 530 20	406 392 14	1 1	— —	143 137 6
Ἐγκλήματα κατὰ τῆς προσωπικῆς ἐλευθερίας	A Θ	18 18	93 88	— —	111 106	95 90	— —	— —	16 16
Ἐγκλήματα κατὰ τῶν ἠθῶν	A Θ	161 159 2	202 194 8	— —	363 353 10	188 179 9	1 —	— —	174 173 1
Ἐγκλήματα περὶ τὸν γάμον καὶ τὴν οἰκογένειαν	A Θ	19 19	146 132	— —	165 151	151 139	— —	— —	14 12 2
Ἐγκλήματα κατὰ τῆς τιμῆς	A Θ	25 25	192 174	— —	217 199	202 185	— —	— —	15 14 1
Ἐγκλήματα κατὰ τῆς ἰδιοκτησίας	A Θ	639 611 28	1.185 1.107 78	— —	1.824 1.718 106	1.154 1.065 89	2 2	4 4	664 647 17
Ἐγκλήματα κατὰ περιουσιακῶν δικαίων	A Θ	124 120 4	230 208	— —	354 328	230 208	— —	— —	124 120 4
Ἐπατεία καὶ ἀλητεία	A Θ	2 2	86 71	— —	88 73	87 72	— —	— —	1 1
Λοιπὰ ἀδικήματα Ποινικοῦ Κώδικος	A Θ	— —	— —	— —	— —	— —	— —	— —	— —
Παραβάσεις ἐδικῶν ποινικῶν νόμων	A Θ	508 492 16	2.359 2.252 107	1 —	2.868 2.745 123	2.307 2.205 102	2 2	1 1	558 537 21
Ἀδικήματα στρατιωτικοῦ ποινικοῦ κώδικος	A Θ	102 102	253 252	1 —	356 355	259 258	— —	— —	97 97

Πίναξ 2. Κινήσις τών καταδικών κατά είδος έκτιομένης ποινής, εν συνόλω και κατά φυλακάς

Είδος έκτιομένης ποινής	Φυλόν	Κρατηθέντες κατάδικοι κατά την διάρκειαν του έτους	Έκ τούτων							Έν-όλω	Απέβρισαν	Ατέδρασαν	Παραβάναν κατά την λήξιν του έτους	Ημέρα κρατήσεως	Μετήθησαν
			Απεφυλακισθήσαν												
			λόγω :												
			έκτιστος τής ποινής	μετατροπής τής ποινής	απολύτως υπ' όρον	ελαφ/τι-κού ύπο-λογισμού	άλλησ νομίμου αιτίας								
ΓΕΝΙΚΟΝ ΣΥΝΟΛΟΝ															
Σύνολον	Α Θ	8.186 7.757 429	1.768 1.700 68	1.955 1.809 146	381 372 9	671 648 23	923 841 85	5.701 5.370 331	7 7	6 6	2.472 2.374 98	935.907 899.173 36.734	3.512 3.416 96		
Κράτησις	Α Θ	15 3	15 1	—	—	—	2 3	15 3	—	—	—	164 8	1 —		
Φυλάκισις μέχρις 1 μηνός	Α Θ	1.459 96	823 36	551 51	—	—	64 8	1.438 95	—	—	21 1	18.078 1.035	36 4		
Φυλάκισις 1 - 6 μηνών	Α Θ	1.790 110	637 12	746 54	3	4	270 36	1.660 104	—	—	130 6	68.323 3.124	183 9		
Φυλάκισις 6 - 12 μηνών	Α Θ	1.133 75	156 7	402 26	3 1	162 8	173 18	896 60	1	1	235 15	96.702 5.057	480 25		
Φυλάκισις 1 - 3 ετών	Α Θ	1.533 75	57 12	102 13	157 4	333 10	251 13	900 52	1	2	630 23	233.915 10.389	1.146 39		
Φυλάκισις 3 ετών και πλέον	Α Θ	824 30	7 —	8 —	127 2	109 2	54 6	305 12	1	—	518 18	177.582 5.254	713 11		
Πρόσκαιρος κάθειρξις	Α Θ	850 24	5 —	—	81 2	39 1	23 2	148 5	3	3	696 17	252.792 7.033	740 5		
Ίσόβιος κάθειρξις	Α Θ	151 16	—	—	1 —	1	—	4 —	1	—	144 16	51.156 4.774	85 3		
Θάνατος	Α	2	—	—	—	—	2	—	—	—	—	377	2		
Α' ΔΙΚΑΣΤΙΚΑΙ (ΕΠΑΝΟΡΘΩΤΙΚΑΙ)															
Σύνολον	Α Θ	4.437 4.333 104	1.354 1.330 24	1.396 1.341 55	80 80	207 206 1	597 579 18	3.634 3.536 98	3 3	1 1	799 793 6	343.256 340.689 2.567	1.946 1.899 47		
Κράτησις	Α Θ	15 1	15 1	—	—	—	—	15 1	—	—	—	100 6	—		
Φυλάκισις μέχρις 1 μηνός	Α Θ	1.210 52	695 17	444 32	—	—	57 3	1.196 52	—	—	14	14.858 451	27 3		
Φυλάκισις 1 - 6 μηνών	Α Θ	1.418 30	496 4	600 13	—	3	231 12	1.330 29	—	—	88 1	50.750 529	141 5		
Φυλάκισις 6 - 12 μηνών	Α Θ	600 15	92 2	236 8	1	56 1	100 2	485 13	—	—	115 2	49.100 643	330 18		
Φυλάκισις 1 - 3 ετών	Α Θ	633 3	30 —	59 1	46 —	117 —	143 1	395 2	1	—	237 1	98.442 534	646 14		
Φυλάκισις 3 ετών και πλέον	Α Θ	241 3	2 —	2 —	22 —	21 —	35 —	82 1	—	—	159 2	59.930 390	421 5		
Πρόσκαιρος κάθειρξις	Α Θ	194 —	—	1	11	9	10	30	1	1	162	59.535	322		
Ίσόβιος κάθειρξις	Α Θ	21 —	—	—	—	—	2	2	1	—	18	7.912	12		
Θάνατος	Α	1	—	—	—	—	1	1	—	—	—	8	—		
1. ΒΟΛΟΥ															
Σύνολον	Α Θ	153 151 2	38 38	36 34 2	4 4	13 13	9 9	100 98 2	—	—	53 53	15.699 15.543 61	118 112 6		
Κράτησις	Α Θ	—	—	—	—	—	—	—	—	—	—	—	—		
Φυλάκισις μέχρις 1 μηνός	Α Θ	28 2	12	13 2	—	—	3	28 2	—	—	—	322 27	— 1		
Φυλάκισις 1 - 6 μηνών	Α Θ	32	17	11	—	—	2	30	—	—	2	1.185	2		
Φυλάκισις 6 - 12 μηνών	Α Θ	33	7	8	—	1	2	18	—	—	15	3.025	34		
Φυλάκισις 1 - 3 ετών	Α Θ	38	2	2	3	11	2	20	—	—	18	6.297	39		
Φυλάκισις 3 ετών και πλέον	Α Θ	12	—	—	—	1	—	1	—	—	11	2.510	27		
Πρόσκαιρος κάθειρξις	Α Θ	8	—	—	1	—	—	1	—	—	7	2.136	10		
Ίσόβιος κάθειρξις	Α Θ	—	—	—	—	—	—	—	—	—	—	—	—		
Θάνατος	Α	—	—	—	—	—	—	—	—	—	—	—	—		
2. ΘΕΣΣΑΛΟΝΙΚΗΣ															
Σύνολον	Α Θ	814 781 33	273 263 10	260 245 15	8 8	26 25 1	124 120 4	691 661 30	—	—	123 120 3	48.780 47.543 1.237	269 261 8		
Κράτησις	Α Θ	6 1	6 1	—	—	—	—	6 1	—	—	—	28 6	— —		
Φυλάκισις μέχρις 1 μηνός	Α Θ	241 17	144 6	92 10	—	—	4	240 17	—	—	1	3.124 174	5 —		
Φυλάκισις 1 - 6 μηνών	Α Θ	231 8	84 3	85 3	—	1	46	216 8	—	—	15	8.211	23		
Φυλάκισις 6 - 12 μηνών	Α Θ	122 3	21 —	50 1	—	6 1	24	102 3	—	—	20	7.757	34		
Φυλάκισις 1 - 3 ετών	Α Θ	114 2	8 —	18 1	4	15	38	83 1	—	—	31	13.616	92		
Φυλάκισις 3 ετών και πλέον	Α Θ	38 2	—	—	3	3	7	13	—	—	25	8.726	64		
Πρόσκαιρος κάθειρξις	Α Θ	28 —	—	—	—	—	1	1	—	—	27	5.653	45		
Ίσόβιος κάθειρξις	Α Θ	1	—	—	—	—	—	—	—	—	1	428	1		
Θάνατος	Α	—	—	—	—	—	—	—	—	—	—	—	—		

Πίναξ 2. Κινήσεις των καταδικών κατά είδος έκτιομένης ποινής, εν συνόλω και κατά φυλακιάς (συνέχεια)

Είδος έκτιομένης ποινής	Φύλον	Κρατηθέντες κατάδικοι κατά την διάρκεια του έτους	Εκ τούτων							Παρέμειναν κατά την λήξιν του έτους	Ήμερι κρητήσεως	Μετήθησαν		
			Απεφυλακίσθησαν						Έν δλω				Απεβίωσαν	Απέβρισαν
			λόγω :											
			έκτίσεως της ποινής	μετατροπής της ποινής	απολύσεως ύφ' όρον	εθελουσι-κού υπο-λογισμού	άλλης νομίμου αίτίας	Άλλοι						
3. ΩΑΝΝΙΝΩΝ														
Σύνολον	Α Θ	182 175 7	63 61 2	38 33 5	5 5 —	9 9 —	15 15 —	130 123 7	—	—	52 52 —	17.884 17.788 96	83 82 1	
Κράτησις	Α Θ	—	2	—	—	—	—	2	—	—	—	6	—	
Φυλάκισις μέχρις 1 μηνός	Α Θ	36 3	23 1	12 2	—	—	—	35 3	—	—	1	547 24	—	
Φυλάκισις 1 - 6 μηνών	Α Θ	36 3	24 —	7 3	—	—	1	33 3	—	—	3	2.006 61	4	
Φυλάκισις 6 - 12 μηνών	Α Θ	36 1	9 1	11 —	—	—	—	27 1	—	—	9	3.557 11	13 1	
Φυλάκισις 1 - 3 ετών	Α Θ	40 —	3 —	3 —	—	2	5	23 —	—	—	17	6.676	42	
Φυλάκισις 3 ετών και πλέον	Α Θ	10 —	—	—	—	2	—	2	—	—	8	1.672	18	
Πρόσκαιρος κάθειρξις	Α Θ	15 —	—	—	—	1	—	1	—	—	14	3.324	5	
Ίσόβιος κάθειρξις	Α Θ	—	—	—	—	—	—	—	—	—	—	—	—	
Θάνατος	—	—	—	—	—	—	—	—	—	—	—	—	—	
4. ΚΟΜΟΤΗΝΗΣ														
Σύνολον	Α Θ	436 424 12	184 181 3	143 136 7	4 4 —	14 14 —	39 37 2	384 372 12	—	—	52 52 —	16.422 16.257 165	80 74 6	
Κράτησις	Α Θ	—	—	—	—	—	—	—	—	—	—	—	—	
Φυλάκισις μέχρις 1 μηνός	Α Θ	234 9	133 3	79 5	—	—	—	19 9	231 9	—	3	2.470 46	—	
Φυλάκισις 1 - 6 μηνών	Α Θ	90 2	39 —	31 1	—	—	—	7 1	77 2	—	13	3.041 30	8	
Φυλάκισις 6 - 12 μηνών	Α Θ	37 1	6 —	17 1	—	—	1	4 —	28 1	—	9	1.684 51	7 2	
Φυλάκισις 1 - 3 ετών	Α Θ	44 —	3 —	7 —	—	4	11	5 —	30 —	—	14	5.179 12	21 2	
Φυλάκισις 3 ετών και πλέον	Α Θ	13 —	—	2 —	—	—	—	2 —	6 —	—	7	2.701 20	19 1	
Πρόσκαιρος κάθειρξις	Α Θ	6 —	—	—	—	—	—	—	—	—	6	1.182 6	—	
Ίσόβιος κάθειρξις	Α Θ	—	—	—	—	—	—	—	—	—	—	—	—	
Θάνατος	—	—	—	—	—	—	—	—	—	—	—	—	—	
5. ΚΟΡΙΝΘΟΥ														
Σύνολον	Α Θ	151 151	60 60	55 55	1 1	10 10	10 10	136 136	—	—	15 15	6.892 6.882 10	27 26 2	
Κράτησις	Α Θ	—	—	—	—	—	—	—	—	—	—	—	—	
Φυλάκισις μέχρις 1 μηνός	Α Θ	68 —	40 —	22 —	—	—	—	5 —	67 —	—	1	831	2	
Φυλάκισις 1 - 6 μηνών	Α Θ	51 —	18 —	23 —	—	—	—	2 —	43 —	—	8	2.407 10	4 2	
Φυλάκισις 6 - 12 μηνών	Α Θ	20 —	2 —	10 —	—	—	3	3 —	18 —	—	2	1.730	13	
Φυλάκισις 1 - 3 ετών	Α Θ	12 —	—	—	—	1	7	8 —	—	—	4	1.889	5	
Φυλάκισις 3 ετών και πλέον	Α Θ	—	—	—	—	—	—	—	—	—	—	—	—	
Πρόσκαιρος κάθειρξις	Α Θ	—	—	—	—	—	—	—	—	—	—	25	1	
Ίσόβιος κάθειρξις	Α Θ	—	—	—	—	—	—	—	—	—	—	—	—	
Θάνατος	—	—	—	—	—	—	—	—	—	—	—	—	—	
6. ΚΟΡΥΔΑΛΛΟΥ														
Σύνολον	Α Θ	1.586 1.586	402 402	510 510	31 31	74 74	247 247	1.264 1.264	1 1	1 1	320 320	160.938 160.938	910 910	
Κράτησις	Α Θ	—	—	—	—	—	—	—	—	—	—	—	—	
Φυλάκισις μέχρις 1 μηνός	Α Θ	293 —	157 —	124 —	—	—	—	7 —	288 —	—	5	3.894	13	
Φυλάκισις 1 - 6 μηνών	Α Θ	661 —	214 —	303 —	—	—	—	111 —	629 —	—	32	22.607	47	
Φυλάκισις 6 - 12 μηνών	Α Θ	200 —	25 —	74 —	—	—	—	43 —	163 —	—	37	19.896	159	
Φυλάκισις 1 - 3 ετών	Α Θ	218 —	5 —	9 —	—	16	41	56 —	127 —	—	91	43.070	296	
Φυλάκισις 3 ετών και πλέον	Α Θ	113 —	1 —	—	—	10	7	18 —	36 —	—	77	31.944	208	
Πρόσκαιρος κάθειρξις	Α Θ	80 —	—	—	—	5	4	9 —	18 —	—	61	32.290	179	
Ίσόβιος κάθειρξις	Α Θ	20 —	—	—	—	—	—	2 —	2 —	—	17	7.235	8	
Θάνατος	Α	1 —	—	—	—	—	—	1 —	—	—	—	2	—	

Πίναξ 2. Κινήσεις των καταδικών κατά είδος έκτιομένης ποινής, εν συνόλῳ καὶ κατὰ φυλακὰς (συνέχεια)

Είδος έκτιομένης ποινής	Φύλον	Κριμινολογικές κατάλοιποι κατά την διάρκειαν του έτους	'Εκ τούτων							'Εν δ'ῶρ	'Απεβίωσαν	'Απέφυγαν	Παρέμειναν κατὰ την λήξιν του έτους	'Ημέραι κράτησῶς	Μεταβίβησαν
			* Αποφυλακίσθησαν												
			λόγω :												
			έκτιοσῶς τῆς ποινῆς	μετατροπῆς τῆς ποινῆς	ἀμελίσσεως ὑφ' ὄρον	εὐεργετικῶν ὁμο-λογισμῶν	ἄλλης νομίμου αἰτίας								
7. ΚΩ															
Σύνολον	Α Θ	80 79 1	24 23 1	29 29	12 12	4 1	3 3	72 71 1				8 8	5.809 5.726 83	6 6	
Κράτησις	Α Θ														
Φυλάκισις μέχρις 1 μηνός	Α Θ	12	10	1			1	12					121		
Φυλάκισις 1 - 6 μηνῶν	Α Θ	36 1	13 1	22				35 1				1	1.499 83		
Φυλάκισις 6 - 12 μηνῶν	Α Θ	11		4			4	10				1	1.000	1	
Φυλάκισις 1 - 3 ἐτῶν	Α Θ	15		2				11				4	2.232	5	
Φυλάκισις 3 ἐτῶν καὶ πλέον	Α Θ	3						2				1	449		
Πρόσκαιρος κάθειρξις	Α Θ	2						1				1	425		
'Ισόβιος κάθειρξις	Α Θ														
Θάνατος	Α Θ														
8. ΔΑΡΙΣΗΣ															
Σύνολον	Α Θ	224 216 8	81 79 2	81 78 3	2 2	5 5	32 29 3	201 193 8				23 23	10.568 10.393 175	131 118 13	
Κράτησις	Α Θ	1	1					1					5		
Φυλάκισις μέχρις 1 μηνός	Α Θ	75 3	47 2	25 1			3	75 3					932 55	3 1	
Φυλάκισις 1 - 6 μηνῶν	Α Θ	64 2	23	30 1			7	60 2				4	2.294 15	26 1	
Φυλάκισις 6 - 12 μηνῶν	Α Θ	37 1	7	20			5	33 1				4	2.076 63	23 4	
Φυλάκισις 1 - 3 ἐτῶν	Α Θ	32 1		3			3	20 1				12	3.804 28	29 5	
Φυλάκισις 3 ἐτῶν καὶ πλέον	Α Θ	6 1	1	1			1	4 1				2	1.120 6	23 1	
Πρόσκαιρος κάθειρξις	Α Θ	1										1	162	14	
'Ισόβιος κάθειρξις	Α Θ												8	1	
Θάνατος	Α Θ														
9. ΝΑΥΠΑΓΙΟΥ															
Σύνολον	Α Θ	139 136 3	19 19	51 50 1	5 5	8	36 34 2	119 116 3				19 19	13.318 13.060 258	120 116 4	
Κράτησις	Α Θ														
Φυλάκισις μέχρις 1 μηνός	Α Θ	17	10	6			1	17					268		
Φυλάκισις 1 - 6 μηνῶν	Α Θ	41 2	6	17			15 2	38 2				3	1.906 13		
Φυλάκισις 6 - 12 μηνῶν	Α Θ	32 1	1	20 1			3 5	29 1				3	3.045 229	24 1	
Φυλάκισις 1 - 3 ἐτῶν	Α Θ	38	2	7			3 4	28 12				9	4.487 12	47 2	
Φυλάκισις 3 ἐτῶν καὶ πλέον	Α Θ	5					1	3				2	2.120	24	
Πρόσκαιρος κάθειρξις	Α Θ	3						1				2	1.023	7	
'Ισόβιος κάθειρξις	Α Θ												211	1	
Θάνατος	Α Θ														
10. ΝΕΑΠΟΛΕΩΣ															
Σύνολον	Α Θ	136 124 12	65 63 2	44 36 8	4 4	4	2 1	119 108 11				17 16 1	5.976 5.864 112	33 33	
Κράτησις	Α Θ	1	1					1					12		
Φυλάκισις μέχρις 1 μηνός	Α Θ	67 7	48 2	17 5				65 7				2	829 47	2	
Φυλάκισις 1 - 6 μηνῶν	Α Θ	31 3	11	17 2				29 3				2	1.275 30	4	
Φυλάκισις 6 - 12 μηνῶν	Α Θ	13 2	3	2 1				7 1				6	1.463 35	9	
Φυλάκισις 1 - 3 ἐτῶν	Α Θ	8						3				5	1.336	14	
Φυλάκισις 3 ἐτῶν καὶ πλέον	Α Θ	2						2					739	4	
Πρόσκαιρος κάθειρξις	Α Θ	2						1					210		
'Ισόβιος κάθειρξις	Α Θ														
Θάνατος	Α Θ														

Πίναξ 2. Κινήσεις των καταδικών κατά είδος έκτιομένης ποινής, εν συνόλω και κατά φυλακάς (συνέχεια)

Είδος έκτιομένης ποινής	Φύλον	Κρατηθέντες κατάδικοι κατά την διάρκειαν του έτους	Εκ τούτων							Παρέμειναν κατά την λήξιν του έτους	Ήμερα κρατήσεως	Μετήθησαν	
			Απεφυλακίσθησαν						Έν όλω				
			λόγω :										
έκτίσεως της ποινής	μετατροπής της ποινής	άπολυσεως υπ' όρον	εξεργητικόν υπό-λογισμόν	άλλης νομίμου αιτίας	Άπεβίωσαν	Άπέδρασαν							
11. ΤΡΙΠΟΛΕΩΣ													
Σύνολον	Α Θ	119 119	18 18	—	—	20 20	3 3	41 41	1 1	—	77 77	23.065 23.065	50 50
Κράτησις	—	—	—	—	—	—	—	—	—	—	—	—	—
Φυλάκισις μέχρις 1 μηνός	Α Θ	12 —	12 —	—	—	—	—	12 —	—	—	—	206 —	—
Φυλάκισις 1-6 μηνών	Α Θ	7 —	4 —	—	—	—	—	5 —	—	—	2 —	358 —	—
Φυλάκισις 6-12 μηνών	Α Θ	7 —	—	—	—	4 —	—	4 —	—	—	3 —	751 —	—
Φυλάκισις 1-3 ετών	Α	24	2	—	—	7	—	9	—	—	15	4.124	21
Φυλάκισις 3 ετών και πλέον	Α	27	—	—	—	5	2	7	—	—	20	6.105	9
Πρόσκαιρος κάθειρξις	Α	42	—	—	—	4	—	4	1	—	37	11.521	20
Ίσόβιος κάθειρξις	—	—	—	—	—	—	—	—	—	—	—	—	—
Θάνατος	—	—	—	—	—	—	—	—	—	—	—	—	—
12. ΧΑΝΙΩΝ													
Σύνολον	Α Θ	344 378 26	97 93 4	131 117 14	1 1	14 14	72 66 6	315 291 24	—	—	29 27 2	11.702 11.385 317	103 94 9
Κράτησις	Α Θ	5 —	5 —	—	—	—	—	5 —	—	—	—	49 —	—
Φυλάκισις μέχρις 1 μηνός	Α Θ	106 11	46 3	47 7	—	—	13 1	106 11	—	—	—	998 61	2 —
Φυλάκισις 1-6 μηνών	Α Θ	111 9	29 —	44 3	—	—	37 5	110 8	—	—	1 —	2.445 128	9 2
Φυλάκισις 6-12 μηνών	Α Θ	41 6	8 1	19 4	—	—	4 —	37 5	—	—	4 1	1.847 111	11 4
Φυλάκισις 1-3 ετών	Α Θ	44 —	5 —	7 —	1	9	7	29	—	—	15	4.587	32
Φυλάκισις 3 ετών και πλέον	Α Θ	7 —	—	—	—	—	3	3	—	—	4	1.027	21
Πρόσκαιρος κάθειρξις	Α Θ	4 —	—	—	—	1	—	1	—	—	3	394	17
Ίσόβιος κάθειρξις	Α	—	—	—	—	—	—	—	—	—	—	38	2
Θάνατος	—	—	—	—	—	—	—	—	—	—	—	—	—
13. ΧΙΟΥ													
Σύνολον	Α Θ	73 73	30 30	18 18	3 3	6 6	5 5	62 62	—	—	11 11	6.293 6.243 50	16 15 1
Κράτησις	—	—	—	—	—	—	—	—	—	—	—	—	—
Φυλάκισις μέχρις 1 μηνός	Α Θ	21 —	13 —	6 —	—	—	1 —	20 —	—	—	1 —	316 —	—
Φυλάκισις 1-6 μηνών	Α Θ	27 —	14 —	10 —	—	—	1 —	25 —	—	—	2 —	1.516 —	1 —
Φυλάκισις 6-12 μηνών	Α Θ	11 —	3 —	1 —	—	3 —	2 —	9 —	—	—	2 —	1.199 —	2 —
Φυλάκισις 1-3 ετών	Α Θ	6 —	—	1 —	1	2	—	4 —	—	—	2 —	1.145 50	3 1
Φυλάκισις 3 ετών και πλέον	Α Θ	5 —	—	1 —	1	1	1	3 —	—	—	2 —	877 —	4 —
Πρόσκαιρος κάθειρξις	Α	3	—	1	—	—	—	1	—	—	2	1.190	5
Ίσόβιος κάθειρξις	—	—	—	—	—	—	—	—	—	—	—	—	—
Θάνατος	—	—	—	—	—	—	—	—	—	—	—	—	—
Β' ΣΩΦΡΟΝΙΣΤΙΚΑΙ : Ι. ΚΛΕΙΣΤΑΙ (ΕΓΚΛΗΜΑΤΙΚΑΙ)													
Σύνολον	Α Θ	2.305 1.990 315	288 245 43	464 373 91	83 75 8	198 177 21	254 193 61	1.287 1.063 224	2 2	—	1.016 925 91	342.204 308.916 33.288	792 765 27
Κράτησις	Α Θ	— 2	— —	— —	— —	— —	— 2	— 2	—	—	— 3	— 1.840	— 1
Φυλάκισις μέχρις 1 μηνός	Α Θ	154 43	80 19	69 19	—	—	2 4	151 42	—	—	1 —	628 —	—
Φυλάκισις 1-6 μηνών	Α Θ	249 79	84 8	115 41	2	—	21	223 74	—	—	26 5	10.987 2.590	9 3
Φυλάκισις 6-12 μηνών	Α Θ	400 57	50 5	149 18	—	54 6	60 15	313 44	—	—	87 13	35.521 4.175	65 3
Φυλάκισις 1-3 ετών	Α Θ	490 69	21 11	36 12	27 4	76 10	82 11	242 48	—	—	248 21	76.406 9.592	241 15
Φυλάκισις 3 ετών και πλέον	Α Θ	240 25	5 —	27 1	2 2	30 2	13 4	79 9	—	—	161 16	47.486 4.547	159 4
Πρόσκαιρος κάθειρξις	Α Θ	348 24	5 —	18 2	2 2	16 1	12 2	51 5	2	—	295 19	99.501 7.002	237 2
Ίσόβιος κάθειρξις	Α Θ	108 16	—	—	1	—	—	3 —	—	—	105 16	37.161 4.752	53 —
Θάνατος	Α	1	—	—	—	—	1	1	—	—	—	14	—

Πίναξ 2. Κινήσις των καταδίκων κατά είδος έκτιομένης ποινής, εν συνόλω και κατά φυλακὰς (συνέχεια)

Είδος έκτιομένης ποινής	Φύλον	Κρατήσες καταδίκαι κατά την διάρκειαν του έτους	Έκ τούτων						Έν όλω	Άπεβίωσαν	Άπέδρασαν	Παρέμειναν κατά την Λήξιν του έτους	Ήμέραι κρατήσεως	Μεταβιθισαν
			Άπεφυλακίσθησαν											
			λόγω :											
			έκτίσεως τής ποινής	μετατροπής τής ποινής	άπολύσεως ύψ' όφρον	εξαιρετικόν ύψ' όπολογισμοσ	άλλησ νομικου αίτιοσ							
1. ΑΙΓΙΝΗΣ														
Σύνολον	Α	665	53	140	10	75	109	387	2		276	110.224	230	
	Α	665	53	140	10	75	109	387	2		276	110.224	230	
Κράτησις	—	—	—	—	—	—	—	—	—	—	—	—	—	
Φυλάκισις μέχρισ 1 μηνόσ	Α	37	14	17	—	—	2	33	—	—	4	2.521	2	
Φυλάκισις 1 - 6 μηνόσ	Α	234	26	88	—	24	41	179	—	—	55	24.130	34	
Φυλάκισις 6 - 12 μηνόσ	Α	237	11	32	—	34	59	139	—	—	98	37.797	95	
Φυλάκισις 1 - 3 έτών	Α	70	1	3	—	5	4	27	—	—	43	15.786	31	
Φυλάκισις 3 έτών και πλέον	Α	72	1	—	—	2	3	9	—	2	61	22.752	53	
Πρόσκαιροσ κάθειρξις	Α	15	—	—	—	—	—	—	—	—	15	7.238	15	
Ίσόβιοσ κάθειρξις	—	—	—	—	—	—	—	—	—	—	—	—	—	
Θάνατοσ	—	—	—	—	—	—	—	—	—	—	—	—	—	
2. ΔΑΙΚΑΡΝΑΣΣΟΥ														
Σύνολον	Α	179	8	2	6	15	2	33	—	—	146	47.507	121	
	Θ	177	7	1	6	15	2	31	—	—	146	47.210	121	
	—	2	1	1	—	—	—	2	—	—	—	297	—	
Κράτησις	—	—	—	—	—	—	—	—	—	—	—	—	—	
Φυλάκισις μέχρισ 1 μηνόσ	Α	1	—	—	—	—	—	—	—	—	1	18	1	
Φυλάκισις 1 - 6 μηνόσ	Α	5	—	1	—	—	—	1	—	—	1	26	1	
Φυλάκισις 6 - 12 μηνόσ	Α	33	2	—	—	2	—	4	—	—	25	584	3	
Φυλάκισις 1 - 3 έτών	Α	2	1	—	3	2	—	8	—	—	—	297	—	
Φυλάκισις 3 έτών και πλέον	Α	29	1	—	—	7	—	2	—	—	18	6.659	25	
Πρόσκαιροσ κάθειρξις	Α	74	2	—	—	4	—	7	—	—	67	23.301	51	
Ίσόβιοσ κάθειρξις	Α	34	—	—	—	—	—	1	—	—	34	10.993	13	
Θάνατοσ	—	—	—	—	—	—	—	—	—	—	—	—	—	
3. ΚΕΡΚΥΡΑΣ														
Σύνολον	Α	149	31	25	6	16	1	79	—	—	70	25.925	137	
	Θ	148	31	24	6	16	1	78	—	—	70	25.897	137	
	—	1	—	1	—	—	—	1	—	—	—	28	—	
Κράτησις	Α	—	—	—	—	—	—	—	—	—	—	—	—	
Φυλάκισις μέχρισ 1 μηνόσ	Α	20	15	5	—	—	—	20	—	—	—	269	—	
Φυλάκισις 1 - 6 μηνόσ	Α	24	9	10	1	—	—	20	—	—	4	833	1	
Φυλάκισις 6 - 12 μηνόσ	Α	13	3	8	—	2	—	13	—	—	—	1.096	7	
Φυλάκισις 1 - 3 έτών	Α	32	4	1	3	6	—	14	—	—	18	6.382	34	
Φυλάκισις 3 έτών και πλέον	Α	23	—	—	—	—	—	4	—	—	19	6.072	35	
Πρόσκαιροσ κάθειρξις	Α	26	—	—	1	5	—	7	—	—	19	8.017	46	
Ίσόβιοσ κάθειρξις	Α	10	—	—	—	—	—	—	—	—	10	3.162	14	
Θάνατοσ	—	—	—	—	—	—	—	—	—	—	—	—	—	
4. ΚΕΝΤΡΙΚΑΙ ΓΥΝΑΙΚΕΙΑΙ ΦΥΛΑΚΑΙ														
Σύνολον	Θ	287	41	73	5	22	62	203	—	—	84	31.140	14	
	Θ	287	41	73	5	22	62	203	—	—	84	31.140	14	
Κράτησις	Θ	2	—	—	—	—	—	2	—	—	—	2	—	
Φυλάκισις μέχρισ 1 μηνόσ	Θ	35	17	14	—	—	—	35	—	—	—	566	—	
Φυλάκισις 1 - 6 μηνόσ	Θ	64	8	29	—	—	2	61	—	—	3	2.271	1	
Φυλάκισις 6 - 12 μηνόσ	Θ	59	5	18	—	—	7	46	—	—	13	4.324	2	
Φυλάκισις 1 - 3 έτών	Θ	64	11	11	—	—	10	45	—	—	19	8.016	8	
Φυλάκισις 3 έτών και πλέον	Θ	26	—	1	—	—	2	5	—	—	16	4.428	2	
Πρόσκαιροσ κάθειρξις	Θ	22	—	—	—	—	1	4	—	—	18	6.851	1	
Ίσόβιοσ κάθειρξις	Θ	15	—	—	—	—	—	—	—	—	15	4.682	—	
Θάνατοσ	Θ	—	—	—	—	—	—	—	—	—	—	—	—	
5. ΠΑΤΡΩΝ														
Σύνολον	Α	551	78	131	22	33	57	321	—	—	230	57.276	104	
	Θ	524	76	116	19	33	54	298	—	—	226	55.791	100	
	—	27	2	15	3	—	3	23	—	—	4	1.485	4	
Κράτησις	Α	—	—	—	—	—	—	—	—	—	—	—	—	
Φυλάκισις μέχρισ 1 μηνόσ	Α	69	38	29	—	—	—	67	—	—	2	896	—	
Φυλάκισις 1 - 6 μηνόσ	Α	6	2	4	—	—	—	6	—	—	—	49	—	
Φυλάκισις 6 - 12 μηνόσ	Α	118	28	63	—	—	13	105	—	—	13	4.777	2	
Φυλάκισις 1 - 3 έτών	Α	15	—	11	—	—	2	13	—	—	2	292	2	
Φυλάκισις 3 έτών και πλέον	Α	74	8	22	—	—	13	54	—	—	20	5.233	6	
Πρόσκαιροσ κάθειρξις	Α	99	—	—	—	—	—	—	—	—	56	13.752	36	
Ίσόβιοσ κάθειρξις	Α	4	—	—	—	—	—	—	—	—	1	995	2	
Θάνατοσ	Α	67	2	—	—	—	—	15	—	—	52	9.661	29	
Κράτησις	Θ	—	—	—	—	—	—	—	—	—	—	—	—	
Φυλάκισις μέχρισ 1 μηνόσ	Θ	77	—	—	—	—	—	—	—	—	—	—	—	
Φυλάκισις 1 - 6 μηνόσ	Θ	2	—	—	—	—	—	—	—	—	—	—	—	
Φυλάκισις 6 - 12 μηνόσ	Θ	19	—	—	—	—	—	—	—	—	—	—	—	
Φυλάκισις 1 - 3 έτών	Θ	—	—	—	—	—	—	—	—	—	—	—	—	
Φυλάκισις 3 έτών και πλέον	Θ	—	—	—	—	—	—	—	—	—	—	—	—	
Πρόσκαιροσ κάθειρξις	Θ	—	—	—	—	—	—	—	—	—	—	—	—	
Ίσόβιοσ κάθειρξις	Θ	—	—	—	—	—	—	—	—	—	—	—	—	
Θάνατοσ	Θ	—	—	—	—	—	—	—	—	—	—	—	—	

Πίναξ 2. Κίνησης των καταδικών κατά είδος έκτιομένης ποινής, εν συνόλω και κατά φυλακάς (συνέχεια)

Είδος έκτιομένης ποινής	Φύλον	Κρατηθέντες καταδικοί κατά την διάρκειαν του έτους	Έκ τούτων										Ήμεραι κρητίσους	Μετήχθησαν
			Άπεφυλακίσθησαν						Έν όλω	Άπερίσσαν	Άπέορσαν	Παρέμειναν κατά την λήξιν του έτους		
			λόγω :											
έκτίστος της ποινής	μεταπομπής της ποινής	άπολύσεως υπ όρον	επιργετι-κού όπο-λογησίου	άλλη νόμιμου αίτίας										
6. ΤΡΙΚΑΛΩΝ														
Σύνολον	Α	238	48	45	20	2	13	128			110	44 891	148	
	Θ	237	48	44	20	2	13	127			107	44 367	139	
Κράτησις	—	—	—	—	—	—	—	—	—	—	—	—	—	
Φυλάκισις μέχρις 1 μηνός	Α	41	14	26	—	—	1	41	—	—	—	391	—	
Φυλάκισις 1 - 6 μηνών	Α	2	—	1	—	—	—	1	—	—	1	13	—	
Φυλάκισις 6 - 12 μηνών	Α	43	22	15	—	—	—	3	—	—	3	1,770	2	
Φυλάκισις 1 - 3 έτών	Α	18	8	2	—	—	—	4	—	—	4	1,992	12	
Φυλάκισις 3 έτών και πλέον	Α	24	1	1	5	—	—	2	—	—	15	4,973	38	
Πρόσκαιρος κάθειρξις	Α	1	—	—	—	—	—	9	—	—	1	378	5	
Ίσόβιος κάθειρξις	Α	20	1	—	—	—	1	11	—	—	9	4,918	26	
Θάνατος	Α	66	2	—	7	—	—	2	—	—	54	22,378	53	
	Θ	—	—	—	—	—	—	—	—	—	—	2	1	
	Α	22	—	—	—	—	—	—	—	—	—	7,885	8	
	Θ	1	—	—	—	—	—	—	—	—	1	70	—	
7. ΧΑΛΚΙΔΟΣ														
Σύνολον	Α	236	29	48	14	35	10	136			100	25,241	38	
	Θ	236	29	48	14	35	10	136			100	25,241	38	
Κράτησις	—	—	—	—	—	—	—	—	—	—	—	—	—	
Φυλάκισις μέχρις 1 μηνός	Α	23	13	9	—	—	1	23	—	—	—	266	—	
Φυλάκισις 1 - 6 μηνών	Α	25	11	9	—	—	2	23	—	—	2	993	1	
Φυλάκισις 6 - 12 μηνών	Α	54	3	29	—	—	3	47	—	—	7	2,336	3	
Φυλάκισις 1 - 3 έτών	Α	63	2	1	5	—	2	27	—	—	36	7,779	11	
Φυλάκισις 3 έτών και πλέον	Α	30	—	—	5	—	2	10	—	—	20	4,389	13	
Πρόσκαιρος κάθειρξις	Α	33	—	—	4	—	—	6	—	—	27	6,562	8	
Ίσόβιος κάθειρξις	Α	8	—	—	—	—	—	—	—	—	8	2,916	2	
Θάνατος	—	—	—	—	—	—	—	—	—	—	—	—	—	
II. ΑΓΡΟΤΙΚΑΙ														
Σύνολον	Α	754	—	5	176	178	1	360	1	3	390	149,519	173	
	Θ	754	—	5	176	178	1	360	1	3	390	149,519	173	
Κράτησις	—	—	—	—	—	—	—	—	—	—	—	—	—	
Φυλάκισις μέχρις 1 μηνός	Α	—	—	—	—	—	—	—	—	—	—	—	—	
Φυλάκισις 1 - 6 μηνών	Α	—	—	—	—	—	—	—	—	—	—	—	—	
Φυλάκισις 6 - 12 μηνών	Α	31	4	—	21	—	—	25	—	—	5	1,890	4	
Φυλάκισις 1 - 3 έτών	Α	229	—	—	65	92	—	157	—	—	71	29,343	44	
Φυλάκισις 3 έτών και πλέον	Α	259	—	1	62	52	—	116	1	—	142	51,047	46	
Πρόσκαιρος κάθειρξις	Α	230	—	—	49	12	—	61	—	—	168	66,529	77	
Ίσόβιος κάθειρξις	Α	5	—	—	—	1	—	1	—	—	4	702	2	
Θάνατος	—	—	—	—	—	—	—	—	—	—	—	—	—	
I. ΑΓΙΑΣ														
Σύνολον	Α	166	—	—	36	40	—	76	—	—	89	32,549	43	
	Θ	166	—	—	36	40	—	76	—	—	89	32,549	43	
Κράτησις	—	—	—	—	—	—	—	—	—	—	—	—	—	
Φυλάκισις μέχρις 1 μηνός	Α	—	—	—	—	—	—	—	—	—	—	—	—	
Φυλάκισις 1 - 6 μηνών	Α	—	—	—	—	—	—	—	—	—	—	—	—	
Φυλάκισις 6 - 12 μηνών	Α	5	—	—	4	—	—	4	—	—	1	235	1	
Φυλάκισις 1 - 3 έτών	Α	58	—	—	10	30	—	40	—	—	17	6,966	7	
Φυλάκισις 3 έτών και πλέον	Α	40	—	—	11	4	—	15	—	—	25	7,037	9	
Πρόσκαιρος κάθειρξις	Α	62	—	—	15	2	—	17	—	—	45	18,094	24	
Ίσόβιος κάθειρξις	Α	1	—	—	—	—	—	—	—	—	1	217	2	
Θάνατος	—	—	—	—	—	—	—	—	—	—	—	—	—	
2. ΚΑΣΣΑΝΔΡΑΣ														
Σύνολον	Α	313	—	—	95	67	1	163	1	—	149	62,735	54	
	Θ	313	—	—	95	67	1	163	1	—	149	62,735	54	
Κράτησις	—	—	—	—	—	—	—	—	—	—	—	—	—	
Φυλάκισις μέχρις 1 μηνός	Α	—	—	—	—	—	—	—	—	—	—	—	—	
Φυλάκισις 1 - 6 μηνών	Α	—	—	—	—	—	—	—	—	—	—	—	—	
Φυλάκισις 6 - 12 μηνών	Α	8	—	—	—	6	—	6	—	—	2	415	1	
Φυλάκισις 1 - 3 έτών	Α	80	—	—	31	24	—	55	—	—	25	9,628	3	
Φυλάκισις 3 έτών και πλέον	Α	151	—	—	40	34	—	75	—	—	75	31,372	38	
Πρόσκαιρος κάθειρξις	Α	73	—	—	24	3	—	27	—	—	46	21,287	32	
Ίσόβιος κάθειρξις	Α	—	—	—	—	—	—	—	—	—	—	—	—	
Θάνατος	—	—	—	—	—	—	—	—	—	—	—	—	—	

Πίναξ 2. Κινήσεις των καταδικών κατά είδος έκτιομένης ποινής, εν συνόλω και κατά φυλάκας (συνέχεια)

Είδος έκτιομένης ποινής	Φύλον	Κριτηθέντες κατάδικοι κατά την διάρκεια του έτους	Εκ τούτων							Εν όλω	Απεβίωσαν	Απέδρασαν	Παρέμειναν κατά την λήξιν του έτους	Ημέρες κρατήσεως	Μετήθρονον
			Απεφυλακίσθησαν												
			λόγω :												
έκτιση της ποινής	μετατροπής της ποινής	απολύσεως υπ όρον	ευεργετικού υπολογισμού	άλλης νομίμου αιτίας											
3. ΤΙΡΥΝΘΟΣ															
Σύνολον	Α	248	—	5	38	67	—	—	110	—	2	136	49.247	75	
Κράτησις	—	—	—	5	38	67	—	—	110	—	2	136	49.247	75	
Φυλάκισις μέχρις 1 μηνός	—	—	—	—	—	—	—	—	—	—	—	—	—	—	
Φυλάκισις 1 - 6 μηνών	—	—	—	—	—	—	—	—	—	—	—	—	—	—	
Φυλάκισις 6 - 12 μηνών	Α	18	—	4	—	11	—	—	15	—	1	2	1.248	2	
Φυλάκισις 1 - 3 ετών	Α	79	—	—	—	35	—	—	55	—	—	24	11.443	34	
Φυλάκισις 3 ετών και πλέον	Α	65	—	1	—	20	—	—	25	—	—	40	12.146	19	
Πρόσκαιρος κάθειρξις	Α	83	—	—	—	8	—	—	14	—	1	68	23.958	20	
Ισόβιος κάθειρξις	Α	3	—	—	—	—	—	—	1	—	—	2	452	—	
Θάνατος	—	—	—	—	—	—	—	—	—	—	—	—	—	—	
4. ΑΓΡΟΤΙΚΟΝ ΑΝΟΙΚΤΟΝ ΣΩΦΡΟΝΙΣΤΙΚΟΝ ΚΑΤΑΣΤΗΜΑ ΤΙΡΥΝΘΟΣ															
Σύνολον	Α	27	—	—	7	4	—	—	11	—	—	16	4.988	1	
Κράτησις	—	27	—	—	7	4	—	—	11	—	—	16	4.988	1	
Φυλάκισις μέχρις 1 μηνός	—	—	—	—	—	—	—	—	—	—	—	—	—	—	
Φυλάκισις 1 - 6 μηνών	—	—	—	—	—	—	—	—	—	—	—	—	—	—	
Φυλάκισις 6 - 12 μηνών	—	—	—	—	—	—	—	—	—	—	—	—	—	—	
Φυλάκισις 1 - 3 ετών	Α	12	—	—	—	3	—	—	7	—	—	5	1.306	—	
Φυλάκισις 3 ετών και πλέον	Α	3	—	—	—	1	—	—	1	—	—	2	492	—	
Πρόσκαιρος κάθειρξις	Α	12	—	—	—	2	—	—	3	—	—	9	3.190	1	
Ισόβιος κάθειρξις	—	—	—	—	—	—	—	—	—	—	—	—	—	—	
Θάνατος	—	—	—	—	—	—	—	—	—	—	—	—	—	—	
Γ' ΣΩΦΡΟΝΙΣΤΙΚΑ ΚΑΤΑΣΤΗΜΑΤΑ ΑΝΗΛΙΚΩΝ															
Σύνολον	Α	443	96	87	23	73	52	—	331	—	—	112	45.846	265	
Κράτησις	Α	443	96	87	23	73	52	—	331	—	—	112	45.846	265	
Φυλάκισις μέχρις 1 μηνός	Α	—	—	—	—	—	—	—	—	—	—	—	64	1	
Φυλάκισις 1 - 6 μηνών	Α	85	41	38	—	—	—	—	82	—	3	3	1.184	5	
Φυλάκισις 6 - 12 μηνών	Α	103	46	29	—	—	—	—	92	—	11	11	5.368	20	
Φυλάκισις 1 - 3 ετών	Α	74	6	12	—	30	—	—	58	—	16	16	6.992	47	
Φυλάκισις 3 ετών και πλέον	Α	124	3	7	13	42	—	—	84	—	40	40	19.287	124	
Πρόσκαιρος κάθειρξις	Α	45	—	1	10	1	—	—	15	—	30	30	9.104	60	
Ισόβιος κάθειρξις	Α	12	—	—	—	—	—	—	—	—	12	12	3.658	7	
Θάνατος	—	—	—	—	—	—	—	—	—	—	—	—	189	1	
1. ΚΟΡΥΔΑΛΛΟΥ															
Σύνολον	Α	268	81	81	1	12	50	—	225	—	—	43	21.372	201	
Κράτησις	Α	268	81	81	1	12	50	—	225	—	—	43	21.372	201	
Φυλάκισις μέχρις 1 μηνός	Α	—	—	—	—	—	—	—	—	—	—	—	64	1	
Φυλάκισις 1 - 6 μηνών	Α	85	41	38	—	—	—	—	82	—	3	3	1.180	4	
Φυλάκισις 6 - 12 μηνών	Α	88	33	28	—	—	—	—	78	—	10	10	4.482	18	
Φυλάκισις 1 - 3 ετών	Α	34	4	7	—	4	—	—	25	—	9	9	3.508	39	
Φυλάκισις 3 ετών και πλέον	Α	47	3	7	1	8	—	—	36	—	11	11	7.501	85	
Πρόσκαιρος κάθειρξις	Α	12	—	1	—	—	—	—	4	—	8	8	3.456	47	
Ισόβιος κάθειρξις	Α	2	—	—	—	—	—	—	—	—	2	2	692	6	
Θάνατος	—	—	—	—	—	—	—	—	—	—	—	—	189	1	
2. ΑΓΡΟΤΙΚΟΝ ΚΑΣΣΑΒΕΤΕΙΑΣ															
Σύνολον	Α	175	15	6	22	61	2	—	106	—	—	69	24.474	64	
Κράτησις	Α	175	15	6	22	61	2	—	106	—	—	69	24.474	64	
Φυλάκισις μέχρις 1 μηνός	Α	—	—	—	—	—	—	—	—	—	—	—	4	1	
Φυλάκισις 1 - 6 μηνών	Α	15	13	1	—	—	—	—	14	—	1	1	886	2	
Φυλάκισις 6 - 12 μηνών	Α	40	2	5	—	—	—	—	33	—	7	7	3.184	8	
Φυλάκισις 1 - 3 ετών	Α	77	—	—	—	—	—	—	48	—	29	29	11.786	39	
Φυλάκισις 3 ετών και πλέον	Α	33	—	—	—	—	—	—	11	—	22	22	5.648	13	
Πρόσκαιρος κάθειρξις	Α	10	—	—	—	—	—	—	—	—	10	10	2.966	1	
Ισόβιος κάθειρξις	—	—	—	—	—	—	—	—	—	—	—	—	—	—	
Θάνατος	—	—	—	—	—	—	—	—	—	—	—	—	—	—	

Πίναξ 2. Κινήσεις των καταδικών κατά είδος έκτιομένης ποινής, εν συνόλω και κατά φυλακὰς (συνέχεια)

Είδος έκτιομένης ποινής	Φύλον	Καταβληθέντες κατάδικαι κατά την διάρκειαν του έτους	Έκ τούτων										Ημέραι κρατήσεως	Μετήθησαν	
			Απεφυλακίσθησαν							Έν όλω	Α.π.βίωσαν	Α.πέδρισαν			Παρέμειναν κατά την λήξιν του έτους
			λόγω :												
			έκτίσεως της ποινής	μετατροπής της ποινής	απολύσεως υπ' όρον	εισαγγελτικού υπεργνωστικού	άλλης νομίμου αιτίας								

Δ' ΘΕΡΑΠΕΥΤΙΚΑ ΚΑΤΑΣΤΗΜΑΤΑ

Σύνολον	A	247	30	3	19	15	22	89	1	2	155	55.082	336
	Θ	243	30	3	18	15	20	86	1	2	154	54.449	314
		4			1		2	3			1	633	22
Κράτησις													
Φυλάκισις μέχρις 1 μηνός	A	10	7				2	9			1	196	3
	Θ	1					1	1				16	1
Φυλάκισις 1 - 6 μηνών	A	21	11	2	1		2	16			5	1.289	13
	Θ											4	1
Φυλάκισις 6 - 12 μηνών	A	30	8	1	2	2	4	17	1		12	3.348	34
	Θ	1			1			1				89	4
Φυλάκισις 1 - 3 ετών	A	59	4		6	6	8	24		1	34	10.531	91
	Θ	1									1	169	10
Φυλάκισις 3 ετών και πλέον	A	40			6	5	3	14			26	9.956	57
	Θ	1						1				316	2
Πρόσκαιρος κάθειρξις	A	66			3	2	1	6		1	59	23.576	97
	Θ											25	2
Ίσοβιος κάθειρξις	A	17									17	5.192	17
	Θ											14	2
Θάνατος	A											361	2

1. ΠΡΕΒΑΝΤΟΡΙΟΝ ΚΡΑΤΟΥΜΕΝΩΝ

Σύνολον	A	51	4		1	10	1	16			35	11.872	56
		51	4		1	10	1	16			35	11.872	56
Κράτησις													
Φυλάκισις μέχρις 1 μηνός	A												
Φυλάκισις 1 - 6 μηνών	A	2	2					2				56	2
	A	5	2					3			2	317	4
Φυλάκισις 6 - 12 μηνών	A	10				1		4			6	1.675	13
Φυλάκισις 1 - 3 ετών	A	11						4			7	2.639	10
Φυλάκισις 3 ετών και πλέον	A	18						4			15	5.911	23
Πρόσκαιρος κάθειρξις	A							3			5	1.274	4
Ίσοβιος κάθειρξις	A	5											
Θάνατος	A												

2. ΨΥΧΙΑΤΡΕΙΟΝ ΚΡΑΤΟΥΜΕΝΩΝ

Σύνολον	A	196	26	3	18	5	21	73	1	2	120	43.210	280
		192	26	3	17	5	19	70	1	2	119	42.577	258
		4			1		2	3			1	633	22
Κράτησις													
Φυλάκισις μέχρις 1 μηνός	A	10	7				2	9			1	196	3
	Θ	1					1	1				16	1
Φυλάκισις 1 - 6 μηνών	A	19	9	2	1		2	14			5	1.233	11
	Θ											4	1
Φυλάκισις 6 - 12 μηνών	A	25	6	1	2	1	4	14	1		10	3.031	30
	Θ	1			1		1	1				89	4
Φυλάκισις 1 - 3 ετών	A	49	4		5	3	8	20		1	28	8.856	78
	Θ	1									1	169	10
Φυλάκισις 3 ετών και πλέον	A	29			6	1	3	10			19	7.317	47
	Θ	1					1	1				316	2
Πρόσκαιρος κάθειρξις	A	48			3			3		1	44	17.665	74
	Θ											25	2
Ίσοβιος κάθειρξις	A	12									12	3.918	13
	Θ											14	2
Θάνατος	A											361	2

2. ΑΓΡΟΤΙΚΟΝ ΚΑΤΑΣΤΗΡΙΟΝ

Σύνολον	A	10	1										
		10	1										
Κράτησις													
Φυλάκισις μέχρις 1 μηνός	A												
Φυλάκισις 1 - 6 μηνών	A	1											
Φυλάκισις 6 - 12 μηνών	A	1											
Φυλάκισις 1 - 3 ετών	A	1											
Φυλάκισις 3 ετών και πλέον	A	1											
Πρόσκαιρος κάθειρξις	A	1											
Ίσοβιος κάθειρξις	A												
Θάνατος	A												



Πίναξ 3. Κατάδικοι* κατά κατηγορίας αδικημάτων και είδος φυλακών

Κατηγορία αδικημάτων (αναλυτική κατάταξις)	Φύλον	Κατάδικοι			Είδος φυλακών										
		Σύνολον			Δικαστικά (άπανορθωτικά)		Σωφρονιστικά			Σωφρονιστικά Καταστήματα 'Ανηλίων		Θεραπευτικά Καταστήματα			
		Σύνολον	Κρατούμενοι εκ προηγουμένου έτους	Το πρώτον εισελθόντες και προς έκτισιν ύπολ. κοινής λόγω άρσεως της ύφ' όρων απόλυσεως	Κρατούμενοι εκ προηγουμένου έτους	Το πρώτον εισελθόντες και προς έκτισιν ύπολ. κοινής λόγω άρσεως της ύφ' όρων απόλυσεως	Κλειστάι (έγκληματικά)		'Αγροτικά	Κρατούμενοι εκ προηγουμένου έτους	Το πρώτον εισελθόντες και προς έκτισιν ύπολ. κοινής λόγω άρσεως της ύφ' όρων απόλυσεως	Κρατούμενοι εκ προηγουμένου έτους	Το πρώτον εισελθόντες και προς έκτισιν ύπολ. κοινής λόγω άρσεως της ύφ' όρων απόλυσεως	Κρατούμενοι εκ προηγουμένου έτους	Το πρώτον εισελθόντες και προς έκτισιν ύπολ. κοινής λόγω άρσεως της ύφ' όρων απόλυσεως
							Κρατούμενοι εκ προηγουμένου έτους	Το πρώτον εισελθόντες και προς έκτισιν ύπολ. κοινής λόγω άρσεως της ύφ' όρων απόλυσεως							
Γενικόν σύνολον.....	Α Θ	8 256 7 823	2 304 2 272	5 852 5 551	713 706	3 732 3 635	826 741	1 488 1 249	543 543	212 212	133 133	350 350	149 149	111 106	
'Εγκλήματα εσχάτης προδοσίας.....	Α Θ	15 15	15 15	—	11 11	—	4 4	—	—	—	—	—	—	—	
Προδοσία της Χώρας.....	Α Θ	—	—	—	—	—	—	—	—	—	—	—	—	—	
Κατασκοπεύει.....	Α Θ	—	—	—	—	—	—	—	—	—	—	—	—	—	
'Επιβολή της άκεραιότητος της Χώρας.....	Α Θ	—	—	—	—	—	—	—	—	—	—	—	—	—	
Λοιπά εγκλήματα προδοσίας της Χώρας.....	Α Θ	—	—	—	—	—	—	—	—	—	—	—	—	—	
'Εγκλήματα κατά ξένων κρατών.....	Α Θ	—	—	—	—	—	—	—	—	—	—	—	—	—	
Εγκλήματα κατά πολιτικών σομάτων.....	Α Θ	—	—	—	—	—	—	—	—	—	—	—	—	—	
'Εγκλήματα κατά τός εκλογάς.....	Α Θ	—	—	—	—	—	—	—	—	—	—	—	—	—	
Προσβολαί κατά τής πολιτευομένης εξουσίας.....	Α Θ	183 171	50 47	133 124	24 24	75 73	23 20	17 10	2 2	4 4	—	1 1	7 7	3 3	
'Αντίστασις.....	Α Θ	12 83	3 29	9 54	—	2 15	3 12	7 23	—	4 4	—	1 1	—	1 1	
'Απειθεία.....	Α Θ	7 17	2 3	5 14	—	1 2	—	1 1	—	—	—	—	—	—	
Στάσις.....	Α Θ	1 2	—	—	2	—	—	—	—	—	—	—	—	—	
'Απόδρασις κρατουμένου.....	Α Θ	24 1	5 —	19 1	1	14 —	4 —	2 —	—	—	—	—	—	2	
Παραβίασις κατασχέσεως.....	Α Θ	7 7	—	7 7	—	6 —	—	1 —	—	—	—	—	—	—	
Περίυβρισις τής 'Αρχής και συμβόλων.....	Α Θ	33 2	8 1	25 1	4	11 —	3 —	13 —	—	—	—	1 —	—	—	
Παραβίασις περιορισμών διαμονής.....	Α Θ	2 2	—	2 —	—	2 —	—	—	—	—	—	—	—	—	
Λοιπά προσβολαί κατά τής πολιτικής εξουσίας.....	Α Θ	3 —	—	3 —	—	2 —	—	—	—	—	—	1 —	—	—	
'Επιβολή τής δημοσίας τάξεως.....	Α Θ	22 18	7 7	15 11	2 2	7 7	2 2	2 2	—	—	—	—	—	1 1	
Διατάραξις τής κοινής ειρήνης.....	Α Θ	4 3	—	4 —	—	—	—	—	—	—	—	—	—	—	
Διατάραξις τής ειρήνης τών πολιτών.....	Α Θ	—	2	—	—	—	—	—	—	—	—	—	—	—	
Διατάραξις συνεδριάσεως.....	Α Θ	1 —	—	1 —	—	—	—	—	—	—	—	—	—	—	
Λοιπά εγκλήματα κατά τής δημοσίας τάξεως.....	Α Θ	14 4	5 —	9 4	2	6 —	2 —	3 4	—	—	—	—	—	—	
'Επιβολή τής θρησκευτικής ειρήνης.....	Α Θ	20 20	1 1	19 19	1 1	15 15	—	4 4	—	—	—	—	—	—	
Κυκόβουλος βλασφημία.....	Α Θ	19 —	1 —	18 —	1	14 —	—	4 —	—	—	—	—	—	—	
Κυθόβρισις θρησκευμάτων.....	Α Θ	—	—	—	—	—	—	—	—	—	—	—	—	—	
Λοιπά εγκλήματα κατά τής θρησκευτικής ειρήνης.....	Α Θ	1 —	—	1 —	—	1 —	—	—	—	—	—	—	—	—	
'Εγκλήματα περι τόν νόμισμα.....	Α Θ	3 3	1 1	2 2	—	1 1	1 1	1 1	—	—	—	—	—	—	
'Εγκλήματα περι τά όνομήματα.....	Α Θ	136 130	38 36	98 94	17 17	65 64	19 17	20 20	2 2	1 1	—	1 1	1 1	2 2	
Πλαστογραφία.....	Α Θ	114 5	35 1	79 4	17 —	50 1	16 1	25 3	2 —	1 —	—	1 —	—	2	

* Βλέπε ύποσημειώσιν εις τό τέλος του πίνακος.

Πίναξ 3. Κατάδικοι* κατά κατηγορίας αδικημάτων και είδος φυλακών (συνέχεια)

Κατηγορία αδικημάτων (αναλυτική κατάταξη)	Φύλον	Κατάδικοι						Είδος φυλακών								
		Σύνολον						Δικαστικά (επανορθωτικά)		Σωφρονιστικά		Σωφρονιστικά Καταστήματα Ανηλίκων		Θεραπευτικά Καταστήματα		
		Σύνολον	Κρατούμενοι εκ προηγουμένου έτους	Το πρώτον εισελθόντες και προς έκτιση υπολ. ποινής λόγω άρσεως της υπ' όρον απόλυσεως	Κρατούμενοι εκ προηγουμένου έτους	Το πρώτον εισελθόντες και προς έκτιση υπολ. ποινής λόγω άρσεως της υπ' όρον απόλυσεως	Κρατούμενοι εκ προηγουμένου έτους	Το πρώτον εισελθόντες και προς έκτιση υπολ. ποινής λόγω άρσεως της υπ' όρον απόλυσεως	Κλειστά (έγκληματικά)		Άγροτικά		Σωφρονιστικά Καταστήματα Ανηλίκων		Θεραπευτικά Καταστήματα	
									Κρατούμενοι εκ προηγουμένου έτους	Το πρώτον εισελθόντες και προς έκτιση υπολ. ποινής λόγω άρσεως της υπ' όρον απόλυσεως	Κρατούμενοι εκ προηγουμένου έτους	Το πρώτον εισελθόντες και προς έκτιση υπολ. ποινής λόγω άρσεως της υπ' όρον απόλυσεως	Κρατούμενοι εκ προηγουμένου έτους	Το πρώτον εισελθόντες και προς έκτιση υπολ. ποινής λόγω άρσεως της υπ' όρον απόλυσεως	Κρατούμενοι εκ προηγουμένου έτους	Το πρώτον εισελθόντες και προς έκτιση υπολ. ποινής λόγω άρσεως της υπ' όρον απόλυσεως
Πλαστογραφία πιστοποιητικών	Α	10		10		9		1								
Λοιπά εγκλήματα περί τὰ ύπομνήματα	Α Θ	6 1	1	5		5 1										
Έγκλημα περί τήν άπονομήν τής δικαιοσύνης	Α Θ	36 34	9 5	37 29	5 4	23 18	7 7	14 11								
Ψευδορκία	Α Θ	17 6	2 1	15 5	2 1	10 4	3 3	5 3								
Ψευδής άνώμοτος κατάβασις	Α Θ	8 2	1 1	7 2	1 1	4 1	3 1	3 1								
Ψευδής καταμήνουσις	Α Θ	8 3	2 2	6 1	1 1	3 2	3 1									
Λοιπά εγκλήματα περί τήν άπονομήν τής δικαιοσύνης	Α Θ	1 1	1	1		1	1									
Έγκλήματα περί τήν ύπηρεσίαν	Α Θ	36 35	9 9	27 26	5 5	17 17	1 1	7 6	3 3						1 1	
Κοινώς επικίνδυνα εγκλήματα	Α Θ	141 127	23 23	118 104	10 10	86 79	9 9	25 18	1 1			4 4	3 3		2 2	
Έμπρησμός (περιλαμβάνεται και ό έμπρησμός εξ άμελείας)	Α Θ	14 46		14 39		7 27		7 9							2	
Έμπρησμός εις δάση (περιλαμβ. και ό έμπρησμός εις δάση εξ άμελείας)	Α Θ	5 9	7 4	5 5	3 2	1 4	2 1	4 1								
Πλημμύρα	Α Θ															
Έκρηξις	Α Θ															
Νοθεία τροφίμων	Α Θ															
Παραβίασις μέτρων προλήψεως άσθενειών	Α Θ															
Παραβίασις μέτρων προλήψεως επιζωοτιών	Α Θ	3		3		3										
Παραβίασις τών κανόνων τής οικοδομικής	Α Θ	48 9	1	47 9		43 6	1	3 3				1				
Λοιπά εγκλήματα κοινώς επικίνδυνα	Α Θ	21	11	10	5	2	5					3	1			
Έγκλήματα κατά τής άσφαλείας τών συγκοινωνιών και κατά τών καινωφελών εγκαταστάσεων	Α Θ	36 36	4 4	32 32	1 1	9 9		4 2	1 1			2 2			1 1	
Διατάραξις τής άσφαλείας συγκοινωνιών	Α Θ															
Διατάραξις τής άσφαλείας σιδηροδρομίων, πλοίων και άεροσκαφών	Α Θ	14	4	10	1	7		2	1			2			1	
Παρακώλυσις συγκοινωνιών	Α Θ															
Λοιπά εγκλήματα κατά τής άσφαλείας τών συγκοινωνιών κλπ.	Α Θ	1		1		1										
Έγκλήματα κατά τής ζωής	Α Θ	675 638	450 424	225 214	49 49	102 102	229 203	90 79	122 122	23 23	6 6	5 5	44 44	5 5		
Άνθρωποκτονία εκ προθέσεως	Α Θ	37 483	26 383	11 100			26 193	11 57							4	
Άνθρωποκτονία εξ άμελείας	Α Θ	32 19	24 8	8 11		27 9	24 2	8 1	108 3	3 2	4 1	44 1	4 1			
Άνθρωποκτονία εξ άμελείας δι' αυτοκινήτου	Α Θ	116 1	27 1	89 1	10	58	5	17 1	11	13	1				1	
Παιδοκτονία	Α Θ	1	1													
Άμβλωσις	Α Θ															
Έκθεσις	Α Θ	20 3	6 1	14 2	3	8	3	4 1	2							
Λοιπά εγκλήματα κατά τής ζωής	Α Θ															
Σωματικά βλάβαι	Α Θ	552 532	337 334	415 398	51 51	264 258	37 34	112 101	32 32	16 16	9 9	13 13	8 8	10 10		
Άπλή σωματική βλάβη	Α Θ	20 249	3 46	17 203		6 136	3 12	11 53							6	
Επικίνδυνος σωματική βλάβη	Α Θ	9 154	4 51	5 103	20	3 56	3 10	6 35	6 11	3 6	6 2	5 4	2 4		2	
Βαρεία σωματική βλάβη	Α Θ	36 5	18 2	18 3	5	3 1	5 2	8 2	7			1	1			

* Βλέπε ύποσημείωσιον εις τὸ τέλος τοῦ πίνακος.

Πίναξ 3. Κατάδικοι* κατά κατηγορίας αδικημάτων και είδος φυλακών (συνέχεια)

Κατηγορία αδικημάτων (ανάλυτη κατάταξις)	Φύλον	Κατάδικοι				Είδος φυλακών									
		Σύνολον				Δικαστικά (επανορθωτικά)		Σωφρονιστικά			Σωφρονιστικά Κυασημάτων 'Ανηλικών		Ορθωτικά Καταστήματα		
		Σύνολον	Κρατούμενοι εκ προηγουμένου έτους	Το πρώτον εισελθόντες και προς έκτασιν υπο- ποινης λόγω άρρασης της τ' όρου απόλυσεως	Κρατούμενοι εκ προηγουμένου έτους	Κλειστά (έγκληματικά)		'Αγροτικά		Κρατούμενοι εκ προηγουμένου έτους	Το πρώτον εισελθόντες και προς έκτασιν υπο- ποινης λόγω άρρασης της τ' όρου απόλυσεως	Κρατούμενοι εκ προηγουμένου έτους	Το πρώτον εισελθόντες και προς έκτασιν υπο- ποινης λόγω άρρασης της τ' όρου απόλυσεως	Κρατούμενοι εκ προηγουμένου έτους	Το πρώτον εισελθόντες και προς έκτασιν υπο- ποινης λόγω άρρασης της τ' όρου απόλυσεως
						Κρατούμενοι εκ προηγουμένου έτους	Το πρώτον εισελθόντες και προς έκτασιν υπο- ποινης λόγω άρρασης της τ' όρου απόλυσεως	Κρατούμενοι εκ προηγουμένου έτους	Το πρώτον εισελθόντες και προς έκτασιν υπο- ποινης λόγω άρρασης της τ' όρου απόλυσεως						
Θανατηφόρος σωματική βλάβη	Α	19	14	5	2	3	5	1	7	1					
Σωματική βλάβη εξ άμελείας	Α	2	1	2		2									
Σωματική βλάβη εξ άμελείας δι' αυ- τοκινήτου	Α	8	4	7		6									
Λοιπά σωματικά βλάβαι	Α	65	4	61		53	2	4	1			2	1	2	
Έγκλήματα κατά της προσωπικής ελευθερίας	Α	112	18	94	6	64	9	27	3					7	
Έκουσία άπαγωγή	Α	106	18	88	6	61	9	24	3					7	
Παράνομος βία	Α	6	6	6	3	3		3						1	
Αυτοδικία	Α	24	6	18	3	11	3	7							
Άπειλή	Α	1	1	1		1		1							
Διατάραξις οικιακής ειρήνης	Α	4	4	4		3		2							
Λοιπά έγκλήματα κατά της προσωπι- κής ελευθερίας	Α	1	6	1	1	1	1	1						1	
Έγκλήματα κατά τών ήθών	Α	37	6	31	1	24	4	6	1						
Βιασμός	Α	3	3	3		2		1							
Έξαναγκασμός εις άσελγείαν	Α	8	8	8		5		3							
Κατάχρησις εις άσελγείαν	Α	1	1	1		1		1							
Άποπλάνησις παιδών	Α	159	77	82	31	45	11	23	24	7	7	3	4	4	
Αίμομιξία	Α	24	15	9	12	8	2	1	1						
Παρά φύσιν άσελγεία	Α	4	4	4		4		1							
Διευκόλυνσις άλλοτρίας άκολουσίας	Α	1	1	1		1		1							
Πρόκλησις σκανδάλου δι' άσέμων πράξεων	Α	54	7	47	5	37	2	9						1	
Μαστροπία	Α	4	4	4		3		3						1	
Έκμετάλλευσις πορνών-Σωματεμπορία	Α	15	4	11	4	8		2							
Λοιπά έγκλήματα κατά τών ήθών	Α	5	2	3		2		3						1	
Έγκλήματα περί τών γάμων και την οικογέ- νειαν	Α	33	17	16	7	6	6	9	2						
Διγαμία	Α	16	11	5	5	3	1	4	5	1					
Μοιχεία	Α	165	19	146	13	100	5	45	1					1	
Παραβίασις της πρός διαιτροφών ύ- ποχρεώσεως	Α	151	19	132	13	97	5	34	1					1	
Έγκατάλειψις έγκυμονούσης	Α	11	2	14		3		11							
Λοιπά έγκλήματα περί τών γάμων και την οικογένειαν	Α	2	2			2		2							
Έγκλήματα κατά της τιμής	Α	11		11		8		2						1	
Έξυβρισις	Α	12		12		2		10							
Σοκοφαντική δυσφήμησις	Α	130	16	114	12	85	3	29	1						
Λοιπά έγκλήματα κατά της τιμής	Α	2	1	2		1		3							
Έγκλήματα κατά της ιδιοκτησίας	Α	217	25	192	16	132	5	45	1	3	11	1	3	3	
Έξυβρισις	Α	186	24	162	16	119	4	29	3	11	1	1	3	3	
Σοκοφαντική δυσφήμησις	Α	17		17		6		11							
Λοιπά έγκλήματα κατά της ιδιοκτησίας	Α	13	1	12		7	1	4		1					
Κλοπιπά πάσης φύσεως (πλην εύτελοδς άξιαις)	Α	1		1		1		1							
Υπεξαιρέσις	Α	1.869	657	1.212	174	675	237	354	116	56	91	173	39	14	
Υπεξαιρέσις	Α	1.767	628	1.132	169	590	213	390	116	59	91	173	39	14	
Υπεξαιρέσις	Α	108	29	79	5	25	24	54							
Υπεξαιρέσις	Α	1.383	537	846	137	400	185	226	101	51	79	159	35	10	
Υπεξαιρέσις	Α	80	27	53	5	17	22	36							
Υπεξαιρέσις	Α	157	26	131	15	94	8	35	3					1	
Υπεξαιρέσις	Α	16	1	15		1	1	14							

* Βλέπε ύποσημειώσιον εις τó τέλος του πίνακος.

Πίναξ 3. Κατάδοκοι* κατά κατηγορίας αδικημάτων και είδος φυλακών (συνέχεια)

Κατηγορία αδικημάτων (αναλυτική κατάταξη)	Φύλον	Κατάδοκοι				Είδος φυλακών										
		Σύνολον				Δικαστικά (επανορθωτικά)		Σωφρονιστικά				Σωφρονιστικά Καταστήματα 'Ανθλίκων		Θεραπευτικά Καταστήματα		
		Σύνολον	Κρατούμενοι εκ προφυλακτικού έτους	Το πρώτον εισελθόντες και προς έκτισιν υπολ. ποινής, λόγω άρσεως της υπ όρον απόλυσεως	Κρατούμενοι εκ προφυλακτικού έτους	Το πρώτον εισελθόντες και προς έκτισιν υπολ. ποινής, λόγω άρσεως της υπ όρον απόλυσεως	Κλειστά (έγκληματα)		'Αγροτικά		Κρατούμενοι εκ προφυλακτικού έτους	Το πρώτον εισελθόντες και προς έκτισιν υπολ. ποινής, λόγω άρσεως της υπ όρον απόλυσεως	Κρατούμενοι εκ προφυλακτικού έτους	Το πρώτον εισελθόντες και προς έκτισιν υπολ. ποινής, λόγω άρσεως της υπ όρον απόλυσεως	Κρατούμενοι εκ προφυλακτικού έτους	Το πρώτον εισελθόντες και προς έκτισιν υπολ. ποινής, λόγω άρσεως της υπ όρον απόλυσεως
							Κρατούμενοι εκ προφυλακτικού έτους	Το πρώτον εισελθόντες και προς έκτισιν υπολ. ποινής, λόγω άρσεως της υπ όρον απόλυσεως	Κρατούμενοι εκ προφυλακτικού έτους	Το πρώτον εισελθόντες και προς έκτισιν υπολ. ποινής, λόγω άρσεως της υπ όρον απόλυσεως						
Κλοπή και υπεξαυρέσεις εύτελης άζιας	Α Θ	14 5	1 5	13 5	1 5	11 2	2 3									
Ληστεία	Α Θ	78 2	50 1	28 1	6 1	9 1	19 11	12 3								
Φθορά ξένης ιδιοκτησίας	Α Θ	125 5	13 5	112 5	9 5	74 5	1 5	25 5								
Λοιπά έγκλήματα κατά της ιδιοκτη- σίας	Α Θ	4	1	3	1	2		1								
<i>'Εγκλήματα κατά περιουσιακών δικαίων</i>	Α Θ	355 328	124 120	231 208	57 57	174 154	50 46	81 64	10 10	9 9	7 7	1 1	6 6			
Έκβιασις	Α Θ	27 1	4 1	23 1	6 1	6 1	7 1	2 1	2 1	1 1	1 1					
'Απάτη	Α Θ	239 20	99 2	140 18	47 3	92 3	39 2	42 15	8 8	6 6						
'Απάτη εύτελης άξιας	Α Θ	1		1		1										
'Αποδοχή και διάθεσις προϊόντων έγκ- ληματος	Α Θ	23 2	3 1	20 1	3 1	11 1		7 1		1 1						
Παράνομος όλιεία	Α Θ															
Καταδολιεύσις δανειστών (συμμετοχή)	Α Θ	5 1		5 1		5 1										
Χρεωκοπία (συμμετοχή)	Α Θ	17 1	1 1	16 1	1 1	8 1		7 1		1 1						
Λοιπά έγκλήματα κατά περιουσιακών δικαίων	Α Θ	17 2		17 2		11 2		6 2								
<i>'Ελαττία και άλητεία</i>	Α Θ	88 73	2 2	86 71	2 2	72 61		10 6					3 3		1 1	
<i>Παραβάσεις Ειδικών Ποινικών Νόμων</i>	Α Θ	2.885 2.787	511 492	2.374 2.295	164 163	1.614 1.629	161 145	513 433	110 140	42 42	8 8	117 117	38 38	57 53	4 4	
'Απηγορευμένα όπλα	Α Θ	111 1	25 1	86 1	14 1	56 1	8 1	26 3	1 1				1 1	2 1	3 1	
Παραβάσεις της περί Δημοσίας 'Υ- γείας Νομοθεσίας	Α Θ	40 40	1 5	39 35		34 10		3 25					1 1			
Παραβάσεις της περί 'Εργατικής Προ- νοίας Νομοθεσίας	Α Θ	155 11	3 1	152 10	3 1	128 2		23 8		1 1						
Ζωοκλοπία - Ζωοκτονία	Α Θ	31 1	10 1	21 1	7 1	12 1		3 1		2 1						
Παραβάσεις 'Αγορανομικού Κώδικος	Α Θ	143 10	9 1	134 9	6 1	105 1		3 8								
Παραβάσεις της περί Αυτόκινήτων Νομοθεσίας	Α Θ	748 4	20 4	728 4	19 1	555 1		87 3		1 1		84 3			2	
Παραβάσεις της Δασικής Νομοθεσίας	Α Θ	29	2	27	2	20		7								
Χαρτοπαικτικά Λέσχα και τυχερά παίγνια	Α Θ	50	5	45	2	37	2	5	1				1		2	
Χρήσις, έμπορία και κατοχή ναρκω- τικών	Α Θ	626 38	306 6	320 32	47 5	130 3	91 6	109 25	129 25	33 6	6 11	33 11	33 3	37 4	4	
'Αδικήματα τύπου	Α Θ	5		5		5										
Παραβάσεις Π.Π.Κ.Ε.Ν.	Α Θ	34		34		22		3				7		2		
'Επιταγία	Α Θ	262 8	79 3	183 5	47 5	110 1	25 3	69 4	5 1	2 1			2		2	
Συνάλλαγμα	Α Θ	5		5		4		1								
Λαθρεμπόριον γενικώς (καπνός, άλ- λων ειδών)	Α Θ	91 6	21 1	70 5	10 1	39 2	8 1	28 3	3 3	3 3						
Λοιπά παραβάσεις Ειδικών Ποινικών Νόμων	Α Θ	427 9	11 9	416 9	6 4	363 4	3 4	38 5	1 1	1 1		11			3	
<i>'Αδικήματα Στρατιωτικού Ποινικού Κώδικος</i>	Α Θ	356 355	102 102	254 253	30 30	183 182	2 2	17 17	68 68	46 46		14 14	2 2			
'Εγκλήματα κατασκοπείας	Α Θ	1		1		1										
'Αποφυγή στρατιωτικής υποχρεώσεως	Α Θ	176	21	153	22	131		6	1	4		13		1		
'Εγκλήματα κατά της στρατιωτικής παιθαρχίας	Α Θ	157	77	82	6	36		3	67	42				1		
'Εγκλήματα κατά του στρατιωτικού καθήκοντος	Α Θ	15	2	13	2	10		2				1				
'Εγκλήματα κατά της στρατ. τάξεως	Α Θ	1		1		1										
'Εγκλήματα κατά της περιουσίας	Α Θ	6	2	4		4		2								
Λοιπά αδικήματα του Στρατιωτικού Ποινικού Κώδικος	Α Θ															

* Περιλαμβάνονται και οι κατάδοκοι όστινες εξέτισαν ποινικόν σωφρονισμόν η μέτρα άσφαλείας.

Β' ΠΟΙΝΙΚΟΣ ΣΩΦΡΟΝΙΣΜΟΣ

Πίναξ 4. Ανήλικοι κατάδικοι, καθ' ομάδας ηλικιών, επάγγελμα και χρονικά όρια ποινικού σωφρονισμού

Ανήλικοι κατάδικοι	Φύλον	Κατάδικοι			Έν όλω	Έκ τούτων :		
		Εισελθόντες κατά την διάρκεια του έτους				Απελύθησαν	Απεβίωσαν ή απέδρασαν	Παρέμειναν κατά την λήξιν του έτους
		Κρατούμενοι εκ προηγούμενου έτους	Τό πρώτον	Πρός έκτισιν υπολοίπου περιορισμού λόγω άρσεως της υπ' όρον απόδοσεως κλπ.				
Σύνολον	Α Θ	18 17 1	31 27 4	—	49 44 5	30 26 4	—	19 18 1
I. ΚΑΤΑ ΟΜΑΔΑΣ ΗΛΙΚΙΩΝ								
13—17 ετών	Α Θ	9 9	25 22 3	—	34 31 3	22 19 3	—	12 12
18—20 »	Α Θ	8 8	5 4 1	—	13 12 1	6 6	—	7 6 1
21 ετών και πλέον	Α Θ	1 1	1 1	—	2 1 1	2 1	—	—
II. ΚΑΤΑ ΕΠΑΓΓΕΛΜΑ								
Πρόσωπα ασκούντα επιστημονικά και ελευθέ- ρια επάγγελα, τεχνικοί αυτών βοηθοί κ.π.τ.ε.	Α Θ	—	—	—	—	—	—	—
Διευθύνοντες και άνωτερα διοικητικά στελέχη	Α Θ	—	—	—	—	—	—	—
Υπάλληλοι γραφείου ΚΠΤΕ	Α Θ	—	1 1	—	1 1	1 1	—	—
Έμποροι και πωληταί	Α Θ	—	1 1	—	1 1	1 1	—	—
Πρόσωπα ασχολούμενα εις την γεωργίαν, ζωο- κομίαν, δασοκομίαν, άλιείαν και θήραν	Α Θ	—	1 1	—	1 1	—	—	1 1
Τεχνίται και εργάται (έκτός γεωργίας) και χει- ρισταί μεταφορικών μέσων	Α Θ	16 16	17 17	—	33 33	20 20	—	13 13
Άσχολούμενοι εις την παροχήν υπηρεσιών ...	Α Θ	1 1	1 1	—	2 2	1 1	—	1 1
Πρόσωπα μη δυνάμενα νά καταταγοῦν κατ' επάγγελμα	Α Θ	—	—	—	—	—	—	—
Άσχολούμενοι εις οικιακά, εισοδηματία, σπου- δασταί, συνταξιούχοι κλπ.	Α Θ	1 1	3 3	—	4 4	3 3	—	1 1
Μαθηταί	Α Θ	—	7 7	—	7 7	4 4	—	3 3
III. ΚΑΤΑ ΑΝΩΤΑΤΟΝ ΟΡΙΟΝ ΣΩΦΡΟΝΙΣΤΙΚΟΥ ΠΕΡΙΟΡΙΣΜΟΥ								
Μέχρις 1 έτους	Α Θ	5 4 1	19 19	—	24 23 1	15 14 1	—	9 9
1—3 ετών	Α Θ	10 10	10 7 3	—	20 17 3	13 10 3	—	7 7
3—5 »	Α Θ	3 3	—	—	3 3	2 2	—	1 1
5 ετών και πλέον	Α Θ	—	2 1 1	—	2 1 1	—	—	2 1 1

Πίναξ 5. Έγκληματία καθ' ομάδας ηλικιών, οικογενειακή κατάσταση, επάγγελμα και είδος μέτρου ασφάλειας

Έγκληματία	Φύλον	Έγκληματία			Εκ τούτων :		
		Κρατούμενοι έκ προηγου- μένου έτους	Εισελθόντες κατά την διάρκειαν του έτους	Έν ὄλφ	Άπελύθησαν	Άπεβίωσαν ἢ ἀπέδρασαν	Παρέμειναν κατά την λήξιν του έτους
Σύνολον	Α Θ	6 3 3	15 13 2	21 16 5	8 5 3	— — —	13 11 2
I. ΚΑΤΑ ΟΜΑΔΑΣ ΗΛΙΚΙΩΝ							
Μέχρις 20 ετών	Α Θ	— —	— —	— —	— —	— —	— —
21—29 ετών	Α Θ	1 —	14 12 2	15 13 2	4 3 1	— — —	11 10 1
30—39 »	Α Θ	1 2	1 1	4 2 2	2 1 1	— — —	2 1 1
40—49 »	Α Θ	1 —	— —	1 —	1 —	— —	— —
50—59 »	Α Θ	— —	— —	— —	— —	— —	— —
60 ετών και πλέον	Α Θ	1 —	— —	1 —	1 —	— —	— —
II. ΚΑΤΑ ΟΙΚΟΓΕΝΕΙΑΚΗΝ ΚΑΤΑΣΤΑΣΙΝ							
Άγαμοι	Α Θ	4 2 2	9 9 —	13 11 2	5 3 2	— — —	8 8 —
Έγγαμοι μετά τέκνων	Α Θ	1 —	2 1 1	3 2 1	2 1 1	— — —	1 1 —
Έγγαμοι άνευ τέκνων	Α Θ	— —	1 —	1 —	1 —	— —	— —
Χήροι ἢ διεζευγμένοι μετά τέκνων	Α Θ	1 —	3 2 1	4 2 2	— — —	— — —	4 2 2
Χήροι ἢ διεζευγμένοι άνευ τέκνων	Α Θ	— —	— —	— —	— —	— —	— —
III. ΚΑΤΑ ΕΠΑΓΓΕΛΜΑ							
Πρόσωπα ασκούντα ἐπιστημονικά και ἐλευθέρια επάγγελα, τεχνικοί αὐτῶν βοηθοί κ.π.ε.	Α Θ	— —	— —	— —	— —	— —	— —
Διευθύνοντες και ἀνώτερα διοικητικά στελέχη ..	Α Θ	— —	— —	— —	— —	— —	— —
Υπάλληλοι γραφείου κ.π.ε.	Α Θ	— —	— —	— —	— —	— —	— —
Έμποροι και πωληταί	Α Θ	— —	1 1	1 1	— —	— —	1 1
Πρόσωπα ἀσχολούμενα εἰς τὴν γεωργίαν, ζωο- κομίαν, δασοκομίαν, ἀλιείαν και θήραν	Α Θ	— —	1 1	1 1	— —	— —	1 —
Τεχνίται και ἐργάται (ἐκτός γεωργίας) και χει- ρισταί μεταφορικών μέσων	Α Θ	2 2	11 11	13 13	4 4	— —	9 9
Άσχολούμενοι εἰς τὴν παροχὴν ὑπηρεσιῶν	Α Θ	— —	1 1	1 1	1 1	— —	— —
Πρόσωπα μὴ δυνάμενα νὰ καταταγοῦν καθ' ἐπάγ- γελα	Α Θ	— —	— —	— —	— —	— —	— —
Ένοπλοι Δυνάμεις	Α Θ	— —	— —	— —	— —	— —	— —
Άσχολούμενοι εἰς οἰκιακά, εἰσοδηματία, σπου- δασταί, συνταξιῶχοι κλπ.	Α Θ	3 —	2 1	5 1	3 —	— —	2 1 1
		3	1	4	3	—	1



Πίναξ 5. Έγκληματῖα καθ' ὁμάσας ἡλικιῶν, οἰκογενειακῆν κατάσταςιν, ἐπάγγελα καὶ εἶδος μέτρον ἀσφαλείας (συνέχεια)

Έγκληματῖα	Φύλον	Έγκληματῖα			Έκ τούτων		
		Κρατούμενοι ἐκ προηγουμένου ἐτους	Εἰσελθόντες κατὰ τὴν διάρκειαν τοῦ ἐτους	Έν ὄλῳ	Ἀπελθῶσαν	Ἀπεβίωσαν ἢ ἀπέδρασαν	Παρέμειναν κατὰ τὴν λήξιν τοῦ ἐτους
Μαθητῖαι	Α Θ	—	—	—	—	—	—
Δημοσιογράφοι	Α Θ	—	—	—	—	—	—
Κληρικοὶ	Α	—	—	—	—	—	—
IV. ΚΑΤΑ ΕΙΔΟΣ ΜΕΤΡΟΥ ΑΣΦΑΛΕΙΑΣ							
Περιορισμὸς εἰς ψυχιατρικὸν κατάσθημα	Α Θ	2 2	11 10 1	13 12 1	5 5	—	8 7 1
Εἰσαγωγή εἰς θεραπευτικὸν κατάσθημα	Α Θ	—	—	—	—	—	—
Παραπομπὴ εἰς κατάσθημα ἐργασίας	Α Θ	4 1 3	4 3 1	8 4 4	3	—	5 4 1



Πίναξ 6. Τρόφιμοι κατά Ίδρυμα Άγωγής

Τρόφιμοι	Γενικών σύνολον	Τρόφιμοι κατά Ίδρυμα Άγωγής					
		Άρρενες	Κορυθαλλού, στοιχειώδους εκπαίδευσεως	Κορυθαλλού, επαγγελμα- τικής εκπαίδευσεως	Βόλου, στοιχειώδους εκπαίδευσεως	Θηλείς	Άθηνών, επαγγελμα- τικής εκπαίδευσεως
<i>Έξ προηγουμένου έτους (31-12-1979)</i>							
Σύνολον	395	270	65	162	43	125	125
Παρόντες	79	54	29	47	8	25	25
Άπόντες	316	216	36	145	35	100	100
έν παραβύσει άδειας	19	1	—	1	—	18	18
έν άπουσία λόγω δικής	—	—	—	—	—	—	—
έν άποδράσει	43	43	7	35	1	—	—
εις άναρρωτικήν άδειαν	2	2	—	2	—	—	—
εις έξωτερικά νοσοκομεία	2	1	—	—	1	—	—
εις σωφρονιστικά καταστήματα	24	24	2	22	—	—	—
εις δοκιμαστικήν άδειαν	191	116	27	67	22	75	75
εις άδειαν λόγω έορτών κλπ.	35	29	—	18	11	6	6
<i>Εισελθόντες κατά την διάρκεια του έτους 1980</i>							
Σύνολον	152	111	31	65	15	41	41
1. ΑΡΧΗ ΕΚΔΩΣΕΩΣ ΤΗΣ ΑΠΟΦΑΣΙΣ							
Δι' άποφάσεως Υπουργείου Δικαιοσύνης	66	32	9	16	7	34	34
Δι' άποφάσεως Δικαστηρίου Άνηλικών	67	62	16	38	8	5	5
Δι' άποφάσεως εισαγγελέως	19	17	6	11	—	2	2
2. ΛΟΓΟΣ ΕΙΣΛΓΩΓΗΣ							
Άνυπαρκτος ή άκατάλληλος οικόγενεια	8	7	4	1	2	1	1
Άληθεια	14	5	1	4	—	9	9
Κλοπή	81	80	23	48	9	1	1
Έπίθεσις	—	—	—	—	—	—	—
Φόνος	1	1	—	1	—	—	—
Έπαιτεία	—	—	—	—	—	—	—
Υπεξαίρεσις - Άπάτη	—	—	—	—	—	—	—
Ληστεία	3	3	—	3	—	—	—
Αποπλάνησις παιδός	2	2	1	1	—	—	—
Άπόπειρα βιασμού	—	—	—	—	—	—	—
Πορνεία	2	—	—	—	—	2	2
Άντικοινωνική συμπεριφορά (ήθικός κίν- δυνος, άνήθικος διαβίωσις)	32	7	—	4	3	25	25
Άλλος λόγος	9	6	2	3	1	3	3
<i>Έξελθόντες κατά την διάρκεια του έτους 1980</i>							
Σύνολον	182	138	30	92	16	44	44
1. ΛΟΓΟΣ ΕΞΟΔΟΥ							
Άρσις άναμορφωτικού μέτρου	61	56	11	36	9	5	5
Συμπλήρωσις 21ου έτους	19	11	—	11	—	8	8
Κλήσις εις τάς τάξεις του στρατού	2	2	—	2	—	—	—
Βαρεία άναπηρία	4	—	—	—	—	4	4
Χρονία νόσος	—	—	—	—	—	—	—
Μετακίνησις εις άλλο ίδρυμα	23	23	13	3	7	—	—
Άλλη αίτία	73	46	6	40	—	27	27
2. ΔΙΑΡΚΕΙΑ ΠΑΡΑΜΟΝΗΣ ΕΙΣ ΤΟ ΙΔΡΥΜΑ							
1 έως 8 μήνες	43	38	7	28	3	5	5
8 μήνες έως 1 έτος	10	9	6	2	1	1	1
1 έτος έως 2 έτη	25	14	3	10	1	11	11
2 έτη έως 3 έτη	25	20	3	14	3	5	5
3 έτη έως 4 έτη	39	27	3	19	5	12	12
4 έτη και πλέον	40	30	8	19	3	10	10
3. ΕΚΠΑΙΔΕΥΣΙΣ ΕΙΣ ΤΟ ΙΔΡΥΜΑ							
Δημοτικών σχολείον	107	100	19	72	9	7	7
Γυμνάσιον	13	13	1	11	1	—	—
Τεχνική ή επαγγελματική σχολή	31	6	—	3	3	25	25
Μή τυχόντες εκπαίδευσεως	31	19	10	6	3	12	12
<i>Παρέμειναν κατά την λήξιν του έτους (31-12-1980)</i>							
Σύνολον	365	243	66	135	42	122	122
Παρόντες	50	39	23	8	8	11	11
Άπόντες	315	204	43	127	34	111	111
έν παραβύσει άδειας	28	—	—	—	—	28	28
έν άπουσία λόγω δικής	—	—	—	—	—	—	—
έν άποδράσει	55	55	12	43	—	—	—
εις άναρρωτικήν άδειαν	2	2	1	—	—	—	—
εις έξωτερικά νοσοκομεία	1	1	—	—	1	—	—
εις σωφρονιστικά καταστήματα	16	16	—	16	—	—	—
εις δοκιμαστικήν άδειαν	163	98	29	51	18	65	65
εις άδειαν λόγω έορτών κλπ.	50	32	—	17	15	18	18

Πίναξ 7. Τρόφιμοι εισελθόντες εις τὰ Ἴδρύματα Ἀγωγῆς, καθ' ὀμάδας ἡλικιῶν, οἰκογενειακὸν περιβάλλον, συνήθη ἀπασχόλησιν, βαθμὸν παιδείσεως, τόπον κατοικίας, μέγεθος οἰκισμοῦ κατοικίας καὶ προηγουμένην ποινικὴν κατάστασιν τούτων

Τρόφιμοι	Γενικὸν σύνολον	Τρόφιμοι κατὰ Ἴδρυμα Ἀγωγῆς					
		Ἄρρενες	Κορυθαλλοῦ, στοιχειώδους ἐκπαιδεύσεως	Κορυθαλλοῦ, ἐπαγγελματικῆς ἐκπαιδεύσεως	Βόλου, στοιχειώδους ἐκπαιδεύσεως	Θήλειες	Ἀθηνῶν, ἐπαγγελματικῆς ἐκπαιδεύσεως
Σύνολον	152	111	31	65	15	41	41
1. ΗΛΙΚΙΑ ΤΡΟΦΙΜΩΝ							
Μέχρις 9 ἐτῶν	3	3	1	—	2	—	—
10 - 11 »	4	4	1	—	3	—	—
12 - 13 »	28	27	18	3	6	1	1
14 - 15 »	58	38	11	23	4	20	20
16 - 17 »	55	36	—	36	—	19	19
18 ἐτῶν καὶ ἄνω	4	3	—	3	—	1	1
2. ΟΙΚΟΓΕΝΕΙΑΚΟΝ ΠΕΡΙΒΑΛΛΟΝ							
Ζεὶ μετὰ τῶν γονέων του	92	68	14	46	8	24	24
Ὁρφανὸς ἐκ μητρὸς	4	3	1	1	1	1	1
Ὁρφανὸς ἐκ πατρὸς	8	7	3	3	1	—	1
Ὁρφανὸς ἐκ γονέων	—	—	—	—	—	—	—
Ἐξόγαμος	7	6	2	3	1	1	1
Ἐγκαταλειμμένος	2	1	1	—	—	1	1
Υἱοθετημένος	4	2	—	1	1	2	2
Ἐχει γονεῖς ἐν διαστάσει	10	9	7	1	1	1	1
Ἐχει γονεῖς διζευγμένους	22	15	3	10	2	7	7
Ἐγγαμος	3	—	—	—	—	3	3
Ἄλλο τι	—	—	—	—	—	—	—
3. ΣΥΝΗΘΗΣ ΑΠΑΣΧΟΛΗΣΙΣ							
Μαθητῆς	48	38	21	6	11	10	10
Ἔργασια εἰς οἰκογενειακὴν ἐπιχείρησιν, μετὰ ἢ ἀνευ ἀμοιβῆς	3	3	3	—	—	—	—
Ἔργασια ἐπ' ἀμοιβῆ	31	5	4	1	—	26	26
Οἰκιακά	5	—	—	—	—	5	5
Ανεργος	64	64	3	58	—	—	—
Ἄλλο τι	1	1	—	—	1	—	—
4. ΒΑΘΜΟΣ ΠΑΙΔΕΥΣΕΩΣ							
Ἀγράμματος	9	9	3	3	3	—	—
Στοιχειώδους ἐκπαιδεύσεως	114	89	26	52	11	25	25
Μέσης ἐκπαιδεύσεως	26	10	2	7	1	16	16
Τεχνικῆς ἢ ἐπαγγελματικῆς ἐκπαιδεύσεως	3	3	—	3	—	—	—
5. ΤΟΠΟΣ ΚΑΤΟΙΚΙΑΣ							
Περιφέρεια Πρωτευούσης	61	40	10	27	3	21	21
Λοιπὴ Στερεὰ Ἑλλάς καὶ Εὐβοία	16	14	4	4	6	2	2
Πελοπόννησος	16	12	6	6	—	4	4
Ἴονιοι Νῆσοι	—	—	—	—	—	—	—
Ἠπειρὸς	—	—	—	—	—	—	—
Ἠπείρου	16	15	4	11	—	1	1
Θεσσαλία	29	21	5	12	4	8	8
Μακεδονία	3	3	2	—	1	—	—
Θράκη	3	3	—	—	1	—	—
Νῆσοι Αἰγαίου	1	1	—	—	1	—	—
Κρήτη	10	5	—	5	—	5	5
Ἐξωτερικὸν ἢ ἄγνωστος	—	—	—	—	—	—	—
6. ΜΕΓΕΘΟΣ ΟΙΚΙΣΜΟΥ ΚΑΤΟΙΚΙΑΣ							
Ἄνω τῶν 10.000 κατοίκων	124	88	21	58	9	36	36
Κάτω τῶν 10.000 κατοίκων	28	23	10	7	6	5	5
Ἄλλοδαπὴ ἢ ἄγνωστος	—	—	—	—	—	—	—
7. ΠΡΟΗΓΟΥΜΕΝΗ ΠΟΙΝΙΚΗ ΚΑΤΑΣΤΑΣΙΣ							
Ἐπίπληξις	—	—	—	—	—	—	—
Υπεύθυνος ἐπιμέλεια γονέων, ἐπιτρόπων κλπ.	1	1	—	—	1	—	—
Ἐπιμέλεια ἐπιμελητῶν ἀνηλίκων	2	2	1	—	1	—	—
Τοποθέτησις ἀνηλίκου εἰς Ἴδρυμα	13	13	1	12	—	—	—
Περιορισμὸς εἰς σφρονιστικὸν κατὰστημα	2	2	—	2	—	—	—
Ἄγνωστος ποινὴ, ἐπὶ ἀνηλίκου	—	—	—	—	—	—	—

Πίναξ 8. Τρόφιμοι εισελθόντες εις τὰ Ἴδρυματα Ἀγωγῆς, καθ' ὁμάδας ἡλικιῶν, λόγον εισαγωγῆς, προηγουμένην ποινικὴν κατάστασιν, συνήθη ἀπασχόλησιν καὶ βαθμὸν παιδείσεως

Τρόφιμοι	Φύλον	Σύνολον	Ὅμαδες ἡλικιῶν					
			Μέχρις 9 ἐτῶν	10 - 11 ἐτῶν	12 - 13 ἐτῶν	14 - 15 ἐτῶν	16 - 17 ἐτῶν	18 ἐτῶν καὶ ἄνω
Σύνολον	A Θ	152 111 41	3 3 —	4 4 —	28 27 1	58 38 20	55 36 19	4 3 1
1. ΛΟΓΟΣ ΕΙΣΑΓΩΓΗΣ ΕΙΣ ΤΟ ΙΔΡΥΜΑ ΑΓΩΓΗΣ								
Ἀνύπαρκτος ἢ ἀκατάλληλος οἰκογένεια	A Θ	7 1	—	1	3	2	1	—
Ἀλητεία	A Θ	5 9	—	—	—	3	2	—
Κλοπὴ	A Θ	80 1	2	2	21	26	26	3
Ἐπίθεσις	A Θ	—	—	—	—	—	1	—
Φόνος	A Θ	1	—	—	—	1	—	—
Ἐπαιτεία	A Θ	—	—	—	—	—	—	—
Υπεξαίρεσις - Ἀπάτη	A Θ	—	—	—	—	—	—	—
Ληστεία	A Θ	3	—	—	—	—	3	—
Ἀποπλάνησις παιδός	A Θ	2	—	—	1	1	—	—
Ἀπόπειρα βιασμοῦ	A Θ	—	—	—	—	—	—	—
Πορνεία	A Θ	—	—	—	—	—	—	—
Ἀντικοινωνικὴ συμπεριφορὰ (ἠθικὸς κίνδυνος, ἀνηθικὸς διαβίωσις)	A Θ	2 7 25	—	1	—	2	2	3
Ἄλλος λόγος	A Θ	6 3	—	—	2	3	1	2
2. ΠΡΟΗΓΟΥΜΕΝΗ ΠΟΙΝΙΚΗ ΚΑΤΑΣΤΑΣΙΣ								
Ἐπίληξις	A Θ	—	—	—	—	—	—	—
Υπεύθυνος ἐπιμέλεια γονέων, ἐπιτρόπων κλπ.	A Θ	1	—	—	—	1	—	—
Ἐπιμέλεια ἐπιμελητῶν ἀνηλίκων	A Θ	2	—	—	—	2	—	—
Τοποθέτησις ἀνηλίκου εἰς Ἴδρυμα	A Θ	13	—	—	1	6	6	—
Περιορισμὸς εἰς σωφρονιστικὸν κατάστημα ..	A Θ	2	—	—	—	—	—	2
Ἄγνωστος ποινὴ ἐπὶ ἀνηλίκου	A Θ	—	—	—	—	—	—	—
3. ΣΥΝΗΘΗΣ ΑΠΑΣΧΟΛΗΣΙΣ								
Μαθητὴς	A Θ	38 10	2	3	17	14	2	—
Ἔργασια εἰς οἰκογενειακὴν ἐπιχείρησιν, μετὰ ἢ ἄνευ ἀμοιβῆς	A Θ	3	—	—	1	6	3	—
Ἔργασια ἐπ' ἀμοιβῆς	A Θ	5	—	—	1	2	—	—
Οἰκιακὰ	A Θ	26	—	—	—	3	1	—
Ἄνεργος	A Θ	5	—	—	—	13	12	1
Ἄλλο τι	A Θ	64	1	—	8	1	4	3
Ἄλλο τι	A Θ	1	—	1	—	19	33	—
4. ΒΑΘΜΟΣ ΠΑΙΔΕΥΣΕΩΣ								
Ἀγράμματος	A Θ	9	1	1	3	2	2	—
Στοιχειώδους ἐκπαιδεύσεως	A Θ	89 25	2	3	23	29	29	3
Μέσης ἐκπαιδεύσεως	A Θ	10	—	—	1	11	12	1
Τεχνικῆς ἢ επαγγελματικῆς ἐκπαιδεύσεως ...	A Θ	16 3	—	—	—	6 9 1	3 7 2	—



Πίναξ 9. Τρόφιμοι εισελθόντες εις τὰ Ἴδρύματα Ἀγωγῆς, κατὰ οἰκογενειακὸν περιβάλλον, λόγον εισαγωγῆς, βαθμὸν παιδείσεως καὶ συνήθη ἀπασχόλησιν

Τρόφιμοι	Φύλον	Σύνολον	Οἰκογενειακὸν περιβάλλον										
			Ζεὶ μετὰ τῶν γονέων του	Ὁρφανὸς ἐκ μητρὸς	Ὁρφανὸς ἐκ πατρὸς	Ὁρφανὸς ἐκ γονέων	Ἐξόριστος	Ἐγκαταλείψιμος	Υἱοθετημένος	Ἔχει γονεὺς ἐν διαστάσει	Ἔχει γονεὺς διεζευγμένους	Ἔγγαμος	Ἄλλο τι
Σύνολον	A Θ	152 111 41	92 68 24	4 3 1	8 7 1	— — —	7 6 1	2 1 1	4 4 —	10 9 1	22 15 7	3 — 3	— — —
1. ΛΟΓΟΣ ΕΙΣΑΓΩΓΗΣ													
Ἀνύπαρκτος ἢ ἀκατάλληλος οἰκογένεια	A Θ	7 1	— 1	— —	— —	— —	— —	3 —	— —	— —	4 —	— —	— —
Ἀλητεία	A Θ	5 9	2 6	— —	1 1	— —	— —	— —	— —	— —	1 2	— —	— —
Κλοπή	A Θ	80 1	55 —	3 —	4 —	— —	— —	1 —	— —	1 —	4 1	— —	— —
Ἐπίθεσις	A Θ	— —	— —	— —	— —	— —	— —	— —	— —	— —	— —	— —	— —
Φόνος	A Θ	— 1	— 1	— —	— —	— —	— —	— —	— —	— —	— —	— —	— —
Ἐπαιτεία	A Θ	— —	— —	— —	— —	— —	— —	— —	— —	— —	— —	— —	— —
Υπεξαίρεσις - Ἀπάτη	A Θ	— —	— —	— —	— —	— —	— —	— —	— —	— —	— —	— —	— —
Ληστεία	A Θ	— 3	— 2	— —	— —	— —	— —	— 1	— —	— —	— —	— —	— —
Ἀποπλάνησις παιδός	A Θ	— 2	— 1	— —	— —	— —	— —	— 1	— —	— —	— —	— —	— —
Ἀπόπειρα βιασμοῦ	A Θ	— —	— —	— —	— —	— —	— —	— —	— —	— —	— —	— —	— —
Πορνεία	A Θ	— 2	— 1	— —	— —	— —	— —	— —	— —	— —	— —	— —	— —
Ἀντικοινωνικὴ συμπεριφορὰ (ἠθικὸς κίνδυνος, ἀνήθικος διαβίωσις)	A Θ	7 25	3 13	— 1	— —	1 —	— —	— 1	— —	— 2	— 1	— 3	— 3
Ἄλλος λόγος	A Θ	6 3	4 3	— —	— —	1 —	— —	— —	— —	— —	— —	— —	— —
2. ΒΑΘΜΟΣ ΠΑΙΔΕΥΣΕΩΣ													
Ἀγράμματος	A Θ	9 —	5 —	— —	— —	— —	— —	1 —	— —	— —	2 —	1 —	— —
Στοιχειώδους ἐκπαίδευσως	A Θ	89 25	56 15	2 —	5 1	— —	4 1	— —	1 —	1 2	7 —	13 4	— 2
Μέσης ἐκπαίδευσως	A Θ	10 16	6 9	1 1	1 —	— —	1 —	— —	— —	— —	— —	3 1	— —
Ἐπαγγελματικῆς ἐκπαίδευσως	A Θ	3 —	1 —	— —	— —	1 —	— —	— —	— —	— —	— —	— —	— —
3. ΣΥΝΗΘΗΣ ΑΠΑΣΧΟΛΗΣΙΣ													
Μαθητὴς	A Θ	38 10	18 7	1 —	4 —	— —	4 1	— —	1 —	1 —	6 —	3 —	— —
Ἔργασια εἰς οἰκογενειακὴν ἐπιχείρησιν, μετὰ ἢ ἀνευ ἀμοιβῆς	A Θ	— 3	— 2	— —	— —	— —	— —	— —	— —	— —	— —	— —	— —
Ἔργασια ἐπ' ἀμοιβῆ	A Θ	— 26	— 15	— —	1 —	— —	— —	1 —	— —	— —	— —	— —	— —
Οἰκιακὰ	A Θ	— 5	— 2	— —	— —	— —	— —	— —	— —	— —	— —	— —	— —
Ἄνεργος	A Θ	64 —	45 —	1 —	3 —	— —	1 —	— —	— —	1 —	3 —	10 —	— —
Ἄλλον τι	A Θ	— 1	— 1	— —	— —	— —	— —	— —	— —	— —	— —	— —	— —



Πίναξ 10. Τρόφιμοι εισελθόντες εις τὰ Ἰδρύματα Ἀγωγῆς κατὰ τόπον κατοικίας καὶ λόγον εισαγωγῆς τούτων

Λόγος εισαγωγῆς	Φύλον	Σύνολον	Τόπος κατοικίας											
			Περιφέρεια Πρωτευούσης	Λοιπὴ Στερεὰ Ἑλλάς καὶ Εὐβοία	Πελοπόννησος	Ἴονιοι Νῆσοι	Ἠπειρος	Θεσσαλία	Μακεδονία	Θράκη	Νῆσοι Αἰγαίου	Κρήτη	Ἐξωτερικὸν ἢ ἀγνώστος	
Σύνολον	Α Θ	152 111 41	61 40 21	16 14 2	16 12 4	—	—	—	16 15 1	29 21 8	3 3 —	1 1 —	10 5 5	—
Ανώτατος ἢ ἀκατάλληλος οἰκογένεια	Α Θ	7 1	6 1	—	1 —	—	—	—	—	—	—	—	—	—
Ἀλητεία	Α Θ	5 9	1 2	—	—	—	—	—	2 1	—	—	—	—	—
Κλοπὴ	Α Θ	80 1	29 1	9	8	—	—	—	11	17	2	1	3	—
Ἐπίθεσις	Α Θ	—	—	—	—	—	—	—	—	—	—	—	—	—
Φόνος	Α Θ	1	—	—	1	—	—	—	—	—	—	—	—	—
Ἐπατεία	Α Θ	—	—	—	—	—	—	—	—	—	—	—	—	—
Ὑπεξαίρεσις - Ἀπάτη	Α Θ	—	—	—	—	—	—	—	—	—	—	—	—	—
Ληστεία	Α Θ	3	2	—	—	—	—	—	—	1	—	—	—	—
Ἀποπλάνησις παιδός	Α Θ	2	—	—	1	—	—	—	—	1	—	—	—	—
Ἀπόπειρα βιασμοῦ	Α Θ	—	—	—	—	—	—	—	—	—	—	—	—	—
Πορνεία	Α Θ	2 7	1 2	—	—	—	—	—	—	—	—	—	1 2	—
Ἀντικοινωνικὴ συμπεριφορὰ (ἠθικὸς κίνδυνος, ἀνήθικος διαβίωσις)	Α Θ	25 6	13 —	1 1	—	3 1	—	—	—	2 5	—	—	3	—
Ἄλλος λόγος	Α Θ	3	3	—	—	—	—	—	2	—	1	—	—	—



Πίναξ 11. Γενική κίνησης των ύποδικων κατά φυλακας

Φυλακαί	Φύλον	Αριθμός ύποδικων			Εκ τούτων				Μετήχθησαν	
		Κρατουμένων έκ προηγου- μένου έτους	Είσελθόντων κατά την διάρκειαν του έτους	Έν δλω	Έξήλθον ληξάσης της προφυλακίσεως	Απέβησαν	Απέθρυσαν	Παρέμειναν κατά την λήξιν του έτους		
Γενικών σύνολον		625	2 644	3 269	2 600	4	2	663	861	
	Α	584	2 437	3 021	2 389	4	2	626	317	
	Θ	41	207	248	211	—	—	37	44	
Α' ΔΙΚΑΣΤΙΚΑΙ (ΕΠΙΑΝΟΡΘΩΤΙΚΑΙ)										
Σύνολον		400	1 940	2 340	1 865	2	2	471	492	
	Α	387	1.875	2 262	1 799	—	—	459	466	
	Θ	13	65	78	66	—	—	12	26	
Βόλου	Α	6	34	40	26	—	—	14	30	
	Θ	—	2	2	2	—	—	—	2	
Θεσσαλονίκης	Α	64	385	449	379	—	1	69	66	
	Α	4	15	19	16	—	—	3	2	
	Α	4	61	65	60	—	—	5	5	
Ιωαννίνων	Α	—	1	1	1	—	—	—	1	
	Α	17	115	132	106	—	—	26	49	
	Θ	3	19	22	22	—	—	3	5	
Κομοτηνής	Α	—	28	28	22	—	—	6	2	
Κορίνθου	Α	—	28	28	22	—	—	6	2	
Κορυδαλλού	Α	224	831	1.055	828	2	1	224	174	
Κω	Α	4	56	60	40	—	—	20	1	
	Θ	—	3	3	1	—	—	2	—	
Λαρίσης	Α	6	88	94	82	—	—	12	47	
	Θ	—	1	1	1	—	—	—	—	
Ναυπλίου	Α	13	80	93	67	—	—	26	19	
	Θ	—	6	6	6	—	—	—	9	
Νεαπόλεως	Α	15	58	73	46	—	—	27	37	
	Θ	1	4	5	1	—	—	4	1	
Τριπόλεως	Α	1	16	17	14	—	—	3	3	
	Θ	—	1	1	1	—	—	—	—	
Χανίων	Α	29	98	127	105	—	—	22	30	
	Θ	5	10	15	15	—	—	—	6	
Χίου	Α	4	25	29	24	—	—	5	3	
	Θ	—	3	3	3	—	—	—	—	
Β' ΣΩΦΡΟΝΙΣΤΙΚΑΙ										
Ι. ΚΛΕΙΣΤΑΙ (ΕΓΚΛΗΜΑΤΙΚΑΙ)										
Σύνολον		106	425	531	432	2	—	97	113	
	Α	78	285	363	287	2	—	74	107	
	Θ	28	140	168	145	—	—	23	6	
Αίγινης	Α	10	12	22	19	—	—	3	12	
Άλτικαρνασσού	Α	1	9	10	9	—	—	1	21	
Κερκύρας	Α	3	27	30	24	—	—	6	3	
	Θ	—	—	—	—	—	—	—	—	
Κεντρικά γυναικεία	Α	26	123	149	131	—	—	18	—	
Πατρών	Α	46	140	186	140	2	—	44	21	
	Θ	1	12	13	9	—	—	4	5	
Τρικάλων	Α	4	47	51	40	—	—	11	19	
	Θ	1	5	6	5	—	—	—	—	
Χαλκίδος	Α	14	50	64	55	—	—	9	31	
	Θ	—	—	—	—	—	—	—	—	
ΙΙ. ΑΓΡΟΤΙΚΑΙ										
Σύνολον		1	—	1	1	—	—	—	1	
	Α	1	—	1	1	—	—	—	1	
Κασσάνδρας	Α	—	—	—	—	—	—	—	—	
Τιρυνθος	Α	1	—	1	1	—	—	—	1	
Γ' ΣΩΦΡΟΝΙΣΤΙΚΑ ΚΑΤΑΣΤΗΜΑΤΑ ΑΝΗΛΙΚΩΝ										
Σύνολον		70	211	281	238	—	—	43	49	
	Α	70	211	281	238	—	—	43	49	
Κορυδαλλού	Α	69	211	280	237	—	—	43	46	
Άγροτικά Κασσαβετίας	Α	1	—	1	1	—	—	—	3	
Δ' ΘΕΡΑΠΕΥΤΙΚΑ ΚΑΤΑΣΤΗΜΑΤΑ										
Σύνολον		48	68	116	64	—	—	52	206	
	Α	48	66	114	64	—	—	50	194	
	Θ	—	2	2	—	—	—	2	12	
Πρεβαντόριον κρατουμένων	Α	1	8	9	8	—	—	1	19	
	Θ	—	—	—	—	—	—	—	—	
Σανατόριον κρατουμένων	Α	47	58	105	56	—	—	49	175	
Ψυχιατρείον κρατουμένων	Α	—	2	2	—	—	—	2	12	

ΣΤ' ΚΡΑΤΟΥΜΕΝΟΙ ΔΙΑ ΧΡΕΗ

Πίναξ 12. Γενική κίνησης των κρατουμένων δια χρέη, κατά αιτίαν όφειλης

Αιτία όφειλης	Φύλον	Κρατούμενοι			Έκ τούτων				Μετήχθησαν	Διάρκεια κρατήσεως άποφυλακισθέντων		
		Έκ προηγούμενου έτους	Εισελθόντες κατά την διάρκεια του έτους	Έν δ'αφ	Άποφυλακίσθησαν	Άπέβρισαν	Άπέδρασαν	Παρέμιναν κατά την λήξιν του έτους		Μέχρις 1 μηνός	1 - 3 μηνες	Πλέον τών 3 μηνών
Σύνολον	Α	16	631	647	623	—	—	24	8	528	64	31
	Θ	15	613	628	604	—	—	24	8	513	60	31
Δικαστικά έξοδα και χρηματικά ποιναι ...	Α	7	204	211	205	—	—	6	5	197	6	2
	Θ	—	—	10	10	—	—	—	—	10	—	—
Άλλαι όφειλαι προς τό Δημόσιον	Α	2	173	175	167	—	—	8	3	124	25	18
	Θ	1	—	1	1	—	—	—	—	1	—	—
Όφειλαι προς Δήμους και Κοινότητας ...	Α	—	11	11	11	—	—	—	—	9	1	1
	Θ	—	—	—	—	—	—	—	—	—	—	—
Ίδιωτικόν χρέος	Α	6	225	231	221	—	—	10	—	183	28	10
	Θ	—	8	8	8	—	—	—	—	4	4	—
Χρέος προς την Άγροτικήν Τράπεζαν ...	Α	—	—	—	—	—	—	—	—	—	—	—
	Θ	—	—	—	—	—	—	—	—	—	—	—

Πίναξ 13. Άποφυλακισθέντες εκ των κρατουμένων δια χρέη και λόγοι άποφυλακίσεως αυτών

Αιτία όφειλης	Φύλον	Άποφυλακισθέντες εν δ'αφ	Έκ τούτων, άποφυλακίσθησαν λόγω :							
			καταβολής χρέους	κινήσεως εις κατά-στασιν πτωχεύσεως	μη καταβολής τρο-φείων	υπερπληκτικότητος και άνηλικτικότητος	έγγράφου παραγγελίας Δημοσίου Ταμείου	δηλώσεως του έπι-σταυδοντος	παρελάσεως νομίμου προθεσμίας	άλλης αιτίας
Σύνολον	Α	623	144	12	57	4	122	101	136	47
	Θ	604	140	12	56	4	122	101	122	47
Δικαστικά έξοδα και χρηματικά ποιναι ...	Α	205	85	—	—	—	2	—	98	14
	Θ	10	2	—	—	—	—	—	8	—
Άλλαι όφειλαι προς τό Δημόσιον ...	Α	167	32	1	—	—	2	—	5	16
	Θ	1	—	—	—	—	—	—	1	—
Όφειλαι προς Δήμους και Κοινότητας ...	Α	11	6	—	—	—	—	5	—	—
	Θ	—	—	—	—	—	—	—	—	—
Ίδιωτικόν χρέος	Α	221	17	11	—	—	—	—	—	—
	Θ	8	2	—	56	—	—	101	19	17
Χρέος προς την Άγροτικήν Τράπεζαν ...	Α	—	—	—	—	—	—	—	—	—
	Θ	—	—	—	—	—	—	—	5	—





Αριθμός: ...
 Ημερομηνία: ...
 Πρωτόκολλο: ...
 Αριθμός: ...

Πίνακας 1.1. Οικονομικά στοιχεία της Ελλάδας, 1990-1995

Οικονομική Μεταβλητή	Μονάδα	1990		1995	
		Απόλυτη	Ετήσια μεταβολή	Απόλυτη	Ετήσια μεταβολή
Εξωτερικό	δισεκατομμύρια δολάρια	103	11%	117	13%
Ακίνητα	δισεκατομμύρια δολάρια	104	1%	125	20%
Άλλοι πόροι από το εξωτερικό	δισεκατομμύρια δολάρια	30	3%	30	0%
Υπόλοιπα από δανειακά προγράμματα	δισεκατομμύρια δολάρια	180	17%	212	18%
Υπόλοιπα από άλλους πόρους	δισεκατομμύρια δολάρια	22	1%	23	5%
Απόφαση από την Αμερικανική Τράπεζα	δισεκατομμύρια δολάρια	201	17%	235	17%







ΤΙΜΗ ΔΡΧ. 60 (Έξωτερικού \$ 2,50)